निर्वाचक नामावली 2026 S26 छत्तीसगढ

विधानसभा क्षेत्र की संख्या, नाम और आरक्षण की स्थिति : 46 - भाटापारा (सामान्य)	**भाग संख्या : : 150**

लोकसभा निर्वाचन क्षेत्र की संख्या, नाम और आरक्षण स्थिति जिसमें विधानसभा क्षेत्र है : 8 - रायपुर (सामान्य)

1. पुनरीक्षण का विवरण

पुनरीक्षण का वर्ष : 2026

अर्हता दिनांक : 01-01-2026

पुनरीक्षण का प्रकार : विशेष गहन पुनरीक्षण 2026

प्रकाशन की तिथि : 23-12-2025

निर्वाचक नामावली की पहचान :

समस्त पूरकों को एकीकृत कर बनायी गई विशेष गहन पुनरीक्षण 2026 की मूल निर्वाचक नामावली

2. भाग व मतदान क्षेत्र का विवरण :

इस भाग के अनुभाग की संख्या व नाम :

1-स्कूल पारा 2
2-डबरी पारा
3-पंचायत पारा
4-नया गौरा चौक
5-गौठान पारा
6-मावली पारा 2

मुख्य शहर/गाँव	: सिंगारपुर
डाकघर	: सिंगारपुर
पुलिस स्टेशन	: भाटापारा ग्रामिण
पंचायत	: सिंगारपुर
तहसील	: भाटापारा
अनुमंडल	: भाटापारा
जिला	: बलौदाबाजार - भाटापारा
पिन कोड	: 493118

3. मतदान केंद्र का विवरण

मतदान केंद्र की संख्या व नाम :

150 - सिंगारपुर

मतदान केंद्र का पता :

प्रा.शाला भवन सिंगारपुर, कक्ष क्र. 4

मतदान केंद्र का प्रकार (पुरुष/महिला/सामान्य)	सामान्य
इस भाग में सहायक मतदान केन्द्रों की संख्या :	0

4. मतदाताओं की संख्या :

आरंभिक क्रम संख्या	अंतिम क्रम संख्या	मतदाताओं की संख्या			
		पुरुष	महिला	तृतीय लिंग	कुल
1	809	409	400	0	809

निर्वाचक रजिस्ट्रीकरण अधिकारी के हस्ताक्षर

Nazri Naksha

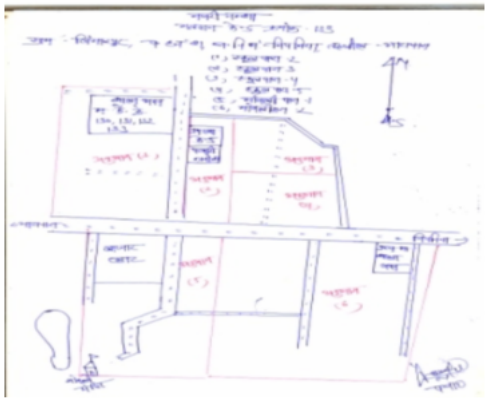

Google Map View

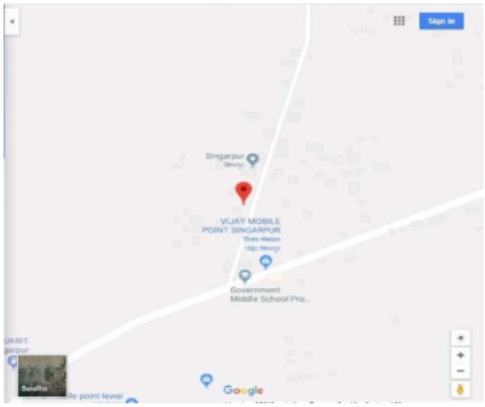

Polling Station Building Front View

Polling Station Front View

Cad View

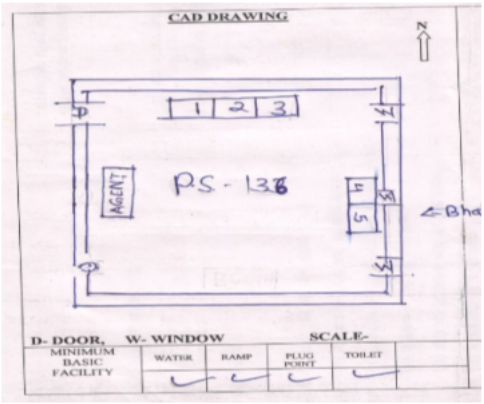

Key MAP View

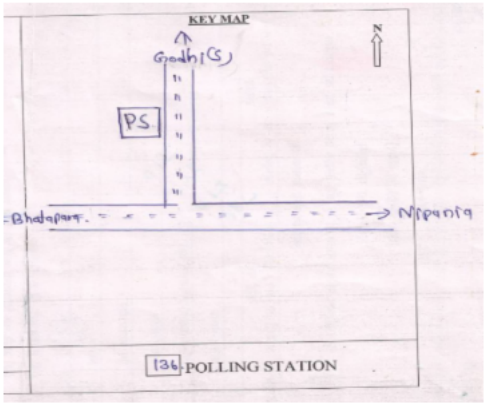

1 NIR2518579
निर्वाचक का नाम : रामेश्वरी कुमारी साहू
पिता का नाम: दादू राम साहू
मकान संख्या : 51
उम्र : 20 लिंग : महिला
फोटो उपलब्ध

2 NIR2578516
निर्वाचक का नाम : प्रिया ध्रुव
पति का नाम: अशवंत कुमार
मकान संख्या : 314
उम्र : 30 लिंग : महिला
फोटो उपलब्ध

3 NIR2501906
निर्वाचक का नाम : मुकेश देवांगन
पिता का नाम: तीजू देवांगन
मकान संख्या : 321ख
उम्र : 23 लिंग : पुरुष
फोटो उपलब्ध

4 CZS4682902
निर्वाचक का नाम : रामप्यारी ध्रुव
पति का नाम: पंचराम ध्रुव
मकान संख्या : 321/क
उम्र : 68 लिंग : महिला
फोटो उपलब्ध

5 CZS4686150
निर्वाचक का नाम : पंचराम ध्रुव
पिता का नाम: रतन ध्रुव
मकान संख्या : 321/क
उम्र : 65 लिंग : पुरुष
फोटो उपलब्ध

6 NIR1363613
निर्वाचक का नाम : राजेश्वरी ध्रुव
पति का नाम: राकेश ध्रुव
मकान संख्या : 321/क
उम्र : 35 लिंग : महिला
फोटो उपलब्ध

7 NIR0436733
निर्वाचक का नाम : उषा बाई देवांगन
पति का नाम: तीजुराम
मकान संख्या : 321 ख
उम्र : 53 लिंग : महिला
फोटो उपलब्ध

8 CZS4686572
निर्वाचक का नाम : तीजू देवांगन
पिता का नाम: धनसिंह देवांगन
मकान संख्या : 321/ख
उम्र : 67 लिंग : पुरुष
फोटो उपलब्ध

9 CZS6074785
निर्वाचक का नाम : राकेश ध्रुव
पिता का नाम: पंचराम ध्रुव
मकान संख्या : 321/क
उम्र : 38 लिंग : पुरुष
फोटो उपलब्ध

10 NIR0117812
निर्वाचक का नाम : रूखमणी साहू
पति का नाम: भूपेश साहू
मकान संख्या : 322
उम्र : 53 लिंग : महिला
फोटो उपलब्ध

11 NIR1983261
निर्वाचक का नाम : खेमीन साहू
पति का नाम: सूर्यकांत साहू
मकान संख्या : 322
उम्र : 28 लिंग : महिला
फोटो उपलब्ध

12 NIR1983295
निर्वाचक का नाम : सुरूचि साहू
पिता का नाम: भूपेश साहू
मकान संख्या : 322
उम्र : 27 लिंग : महिला
फोटो उपलब्ध

13 NIR0436741
निर्वाचक का नाम : मोहन लाल साहू
पिता का नाम: तिलकराम
मकान संख्या : 322 ब
उम्र : 45 लिंग : पुरुष
फोटो उपलब्ध

14 NIR0436758
निर्वाचक का नाम : लक्ष्मीन बाई साहू
पति का नाम: मोहन लाल
मकान संख्या : 322 ब
उम्र : 37 लिंग : महिला
फोटो उपलब्ध

15 CZS5985130
निर्वाचक का नाम : भरत साहू
पिता का नाम: महेतराम साहू
मकान संख्या : 323
उम्र : 56 लिंग : पुरुष
फोटो उपलब्ध

16 CZS4685186
निर्वाचक का नाम : जानकी साहू
पति का नाम: भरत साहू
मकान संख्या : 323
उम्र : 52 लिंग : महिला
फोटो उपलब्ध

17 NIR2222586
निर्वाचक का नाम : भुनेश्वर प्रसाद यादव यादव
पिता का नाम: राजकुमार यादव
मकान संख्या : 323
उम्र : 29 लिंग : पुरुष
फोटो उपलब्ध

18 NIR2359909
निर्वाचक का नाम : फुलेश्वरी यादव
पति का नाम: भुनेश्वर यादव
मकान संख्या : 323
उम्र : 23 लिंग : महिला
फोटो उपलब्ध

19 NIR2452654
निर्वाचक का नाम : राधेश्याम यादव
अन्य: हीरालाल यादव
मकान संख्या : 323/क
उम्र : 63 लिंग : पुरुष
फोटो उपलब्ध

20 NIR2452688
निर्वाचक का नाम : रामकली यादव
अन्य: राधेश्याम यादव
मकान संख्या : 323/क
उम्र : 60 लिंग : महिला
फोटो उपलब्ध

21 NIR2525939
निर्वाचक का नाम : उत्तरा यादव
पिता का नाम: राजेश यादव
मकान संख्या : 323/क
उम्र : 22 लिंग : महिला
फोटो उपलब्ध

22 NIR2399459
निर्वाचक का नाम : मुन्नी यादव
पिता का नाम: राजेश यादव
मकान संख्या : 323/क
उम्र : 21 लिंग : महिला
फोटो उपलब्ध

23 CZS4684783
निर्वाचक का नाम : रामसिंह यादव
पिता का नाम: हीरासिंह यादव
मकान संख्या : 323/क
उम्र : 60 लिंग : पुरुष
फोटो उपलब्ध

24 CZS4685319
निर्वाचक का नाम : प्यारीबाई यादव
पति का नाम: रामसिंह यादव
मकान संख्या : 323/क
उम्र : 55 लिंग : महिला
फोटो उपलब्ध

25 CZS4686986
निर्वाचक का नाम : राजकुमार यादव
पिता का नाम: हीरासिंह यादव
मकान संख्या : 323/क
उम्र : 52 लिंग : पुरुष
फोटो उपलब्ध

26 NIR0436774
निर्वाचक का नाम : कुमारी यादव
पति का नाम: राजकुमार
मकान संख्या : 323/क
उम्र : 51 लिंग : महिला
फोटो उपलब्ध

27 CZS4685228
निर्वाचक का नाम : राजेश यादव
पिता का नाम: रामसिंह यादव
मकान संख्या : 323/क
उम्र : 42 लिंग : पुरुष
फोटो उपलब्ध

28 NIR0436782
निर्वाचक का नाम : चंन्द्रिकाबाई यादव
पति का नाम: राजेश
मकान संख्या : 323/क
उम्र : 40 लिंग : महिला
फोटो उपलब्ध

29 CZS4685277
निर्वाचक का नाम : सुमेश यादव
पिता का नाम: रामंसिंग यादव
मकान संख्या : 323/क
उम्र : 35 लिंग : पुरुष
फोटो उपलब्ध

30 NIR0436808
निर्वाचक का नाम : इतवारी जांगडे
पिता का नाम: सोनईर्राम
मकान संख्या : 326
उम्र : 43 लिंग : पुरुष
फोटो उपलब्ध

31 NIR0436816
निर्वाचक का नाम : शशीकुमारी जांगडे
पति का नाम: ईतवारी जांगडे
मकान संख्या : 326
उम्र : 42 लिंग : महिला
फोटो उपलब्ध

32 NIR2561173
निर्वाचक का नाम : नंदनी जांगड़े
पति का नाम: चंदन सिंह जांगड़े
मकान संख्या : 326
उम्र : 24 लिंग : महिला
फोटो उपलब्ध

33 NIR2181527
निर्वाचक का नाम : चंदन सिंह जांगडे
पिता का नाम: इतवारी प्रसाद जांगडे
मकान संख्या : 326
उम्र : 23 लिंग : पुरुष
फोटो उपलब्ध

34 NIR2502029
निर्वाचक का नाम : शुभम सिंह जांगडे
पिता का नाम: इतवारी प्रसाद जांगडे
मकान संख्या : 326
उम्र : 21 लिंग : पुरुष
फोटो उपलब्ध

35 CZS4687679
निर्वाचक का नाम : परदेशीन देवांगन
पति का नाम: नारायन देवांगन
मकान संख्या : 327
उम्र : 53 लिंग : महिला
फोटो उपलब्ध

36 NIR1984921
निर्वाचक का नाम : पुष्पा देवांगन
पति का नाम: पेश कुमार देवांगन
मकान संख्या : 327
उम्र : 36 लिंग : महिला
फोटो उपलब्ध

37 CZS4687661
निर्वाचक का नाम : भीखमा देवांगन
पिता का नाम: नारायण देवांगन
मकान संख्या : 327
उम्र : 35 लिंग : पुरुष
फोटो उपलब्ध

38 NIR0436824
निर्वाचक का नाम : पेश कुमार देवांगन
पिता का नाम: नरायण
मकान संख्या : 327
उम्र : 35 लिंग : पुरुष
फोटो उपलब्ध

39 CZS5985080
निर्वाचक का नाम : दमयंति शर्मा
पति का नाम: कृपाल दत्त शर्मा
मकान संख्या : 333
उम्र : 76 लिंग : महिला
फोटो उपलब्ध

40 CZS5482179
निर्वाचक का नाम : धिरेन्द्र शर्मा
पिता का नाम: कृपालदत्त शर्मा
मकान संख्या : 333
उम्र : 52 लिंग : पुरुष
फोटो उपलब्ध

41 NIR1824788
निर्वाचक का नाम : ललिता शर्मा
पति का नाम: धीरेन्द्र शर्मा
मकान संख्या : 333
उम्र : 41 लिंग : महिला
फोटो उपलब्ध

42 NIR2102168
निर्वाचक का नाम : कुशाग्र शर्मा
पिता का नाम: धीरेंद्र शर्मा
मकान संख्या : 333
उम्र : 25 लिंग : पुरुष
फोटो उपलब्ध

43 NIR2371367
निर्वाचक का नाम : काव्य शर्मा
पिता का नाम: धीरेंद्र शर्मा
मकान संख्या : 333
उम्र : 20 लिंग : पुरुष
फोटो उपलब्ध

44 CZS5985874
निर्वाचक का नाम : मनाराम यादव
पिता का नाम: जरहु यादव
मकान संख्या : 334
उम्र : 74 लिंग : पुरुष
फोटो उपलब्ध

45 NIR0436840
निर्वाचक का नाम : कांती बाई यादव
पति का नाम: मनाराम
मकान संख्या : 334
उम्र : 58 लिंग : महिला
फोटो उपलब्ध

46 NIR2525814
निर्वाचक का नाम : किरण यादव
पति का नाम: बलराम यादव
मकान संख्या : 334
उम्र : 28 लिंग : महिला
फोटो उपलब्ध

47 NIR2222594
निर्वाचक का नाम : मनोज कुमार यादव यादव
पिता का नाम: मानराम यादव
मकान संख्या : 334
उम्र : 22 लिंग : पुरुष
फोटो उपलब्ध

48 CZS4687406
निर्वाचक का नाम : शांति बाई साहू
पति का नाम: शोभराम साहू
मकान संख्या : 335
उम्र : 65 लिंग : महिला
फोटो उपलब्ध

49 CZS5984513
निर्वाचक का नाम : इतवारी राम साहू
पिता का नाम: शोभराम साहू
मकान संख्या : 335
उम्र : 51 लिंग : पुरुष
फोटो उपलब्ध

50 CZS5985643
निर्वाचक का नाम : प्रमिला बाई साहू
पति का नाम: इतवारी साहू
मकान संख्या : 335
उम्र : 48 लिंग : महिला
फोटो उपलब्ध

51 NIR1363621
निर्वाचक का नाम : रामेश्वर कुमार साहू
माता का नाम: शांति बाई साहू
मकान संख्या : 335
उम्र : 32 लिंग : पुरुष
फोटो उपलब्ध

52 NIR1725266
निर्वाचक का नाम : सुरेखा साहू
पति का नाम: रामेश्वर कुमार साहू
मकान संख्या : 335
उम्र : 31 लिंग : महिला
फोटो उपलब्ध

53 NIR2002640
निर्वाचक का नाम : मिनेष कुमार साहू
पिता का नाम: इतवारी साहू
मकान संख्या : 335
उम्र : 27 लिंग : पुरुष
फोटो उपलब्ध

54 CZS5984281
निर्वाचक का नाम : दादू राम साहू
पिता का नाम: सुधाराम साहू
मकान संख्या : 336
उम्र : 52 लिंग : पुरुष
फोटो उपलब्ध

55 CZS4687703
निर्वाचक का नाम : आसीन साहू
पति का नाम: दादूराम साहू
मकान संख्या : 336
उम्र : 49 लिंग : महिला
फोटो उपलब्ध

56 NIR1878123
निर्वाचक का नाम : दौलतराम साहू
पिता का नाम: दादुराम साहू
मकान संख्या : 336
उम्र : 28 लिंग : पुरुष
फोटो उपलब्ध

57 NIR2182749
निर्वाचक का नाम : लखन साहू
पिता का नाम: टेकराम साहू
मकान संख्या : 336
उम्र : 23 लिंग : पुरुष
फोटो उपलब्ध

58 NIR2180792
निर्वाचक का नाम : राम साहू
पिता का नाम: टेकराम साहू
मकान संख्या : 336
उम्र : 23 लिंग : पुरुष
फोटो उपलब्ध

59 CZS5984646
निर्वाचक का नाम : गोपालप्रसाद साहू
पिता का नाम: अनंदीराम साहू
मकान संख्या : 337
उम्र : 53 लिंग : पुरुष
फोटो उपलब्ध

60 CZS5984752
निर्वाचक का नाम : अंजू साहू
पति का नाम: गोपालप्रसाद साहू
मकान संख्या : 337
उम्र : 51 लिंग : महिला
फोटो उपलब्ध

61 NIR0436865
निर्वाचक का नाम : नवल किशोर साहू
पिता का नाम: गोपाल प्रसाद साहू
मकान संख्या : 337
उम्र : 40 लिंग : पुरुष
फोटो उपलब्ध

62 NIR1725274
निर्वाचक का नाम : सुमन साहू
पति का नाम: नवल किशोर साहू
मकान संख्या : 337
उम्र : 38 लिंग : महिला
फोटो उपलब्ध

63 NIR0436873
निर्वाचक का नाम : इंद्रजीत सिंह साहू
पिता का नाम: गोपाल
मकान संख्या : 337
उम्र : 36 लिंग : पुरुष
फोटो उपलब्ध

64 NIR1808971
निर्वाचक का नाम : किरण बाई साहू
पति का नाम: इन्द्रजीत साहू
मकान संख्या : 337
उम्र : 33 लिंग : महिला
फोटो उपलब्ध

65 CZS5986039
निर्वाचक का नाम : संतु साहू
पिता का नाम: केजुराम साहू
मकान संख्या : 340
उम्र : 53 लिंग : पुरुष
फोटो उपलब्ध

66 CZS5986054
निर्वाचक का नाम : सरोज साहू
पति का नाम: संतु साहू
मकान संख्या : 340
उम्र : 51 लिंग : महिला
फोटो उपलब्ध

67 NIR0436899
निर्वाचक का नाम : भोजराम साहू
पिता का नाम: संतू साहू
मकान संख्या : 340
उम्र : 39 लिंग : पुरुष
फोटो उपलब्ध

68 NIR1363639
निर्वाचक का नाम : सरस्वती बाई साहू
पति का नाम: भोजराम साहू
मकान संख्या : 340
उम्र : 35 लिंग : महिला
फोटो उपलब्ध

69 NIR1982859
निर्वाचक का नाम : तीजराम साहू
पिता का नाम: संतू साहू
मकान संख्या : 340
उम्र : 34 लिंग : पुरुष
फोटो उपलब्ध

70 NIR1725282
निर्वाचक का नाम : राजेन्द्र कुमार साहू
पिता का नाम: संतुराम साहू
मकान संख्या : 340
उम्र : 33 लिंग : पुरुष
फोटो उपलब्ध

71 NIR1809003
निर्वाचक का नाम : सावित्री साहू
पति का नाम: राजेन्द्र साहू
मकान संख्या : 340
उम्र : 32 लिंग : महिला
फोटो उपलब्ध

72 NIR1808997
निर्वाचक का नाम : अनीता साहू
पति का नाम: तीजराम साहू
मकान संख्या : 340
उम्र : 30 लिंग : महिला
फोटो उपलब्ध

73 CZS4685665
निर्वाचक का नाम : जानकीबाई पाल
पति का नाम: श्यामलाल पाल
मकान संख्या : 341
उम्र : 71 लिंग : महिला
फोटो उपलब्ध

74 NIR2001881
निर्वाचक का नाम : चंद्रप्रकाश पाल
पिता का नाम: संतोष पाल
मकान संख्या : 341
उम्र : 26 लिंग : पुरुष
फोटो उपलब्ध

75 CZS5986047
निर्वाचक का नाम : राधेलाल बांधे
पिता का नाम: सियाराम बांधे
मकान संख्या : 342
उम्र : 58 लिंग : पुरुष
फोटो उपलब्ध

76 CZS4685541
निर्वाचक का नाम : चन्दिका बांधे
पति का नाम: राधेलाल बांधे
मकान संख्या : 342
उम्र : 55 लिंग : महिला
फोटो उपलब्ध

77 CZS5985163
निर्वाचक का नाम : तिरिथराम बांधे
पिता का नाम: राधेलाल बांधे
मकान संख्या : 342
उम्र : 41 लिंग : पुरुष
फोटो उपलब्ध

78 CZS4682290
निर्वाचक का नाम : पीताम्बर बांधे
पिता का नाम: राधेलाल बांधे
मकान संख्या : 342
उम्र : 39 लिंग : पुरुष
फोटो उपलब्ध

79 NIR1725290
निर्वाचक का नाम : सोनिया बांधे
पति का नाम: पिताम्बर बांधे
मकान संख्या : 342
उम्र : 37 लिंग : महिला
फोटो उपलब्ध

80 NIR1276344
निर्वाचक का नाम : प्रियंका बांधे
पति का नाम: तिरिथराम बांधे
मकान संख्या : 342
उम्र : 36 लिंग : महिला
फोटो उपलब्ध

81 NIR2386878
निर्वाचक का नाम : पूजा बंजारे
पिता का नाम: संतोष बंजारे
मकान संख्या : 342
उम्र : 21 लिंग : महिला
फोटो उपलब्ध

82 NIR2600443
निर्वाचक का नाम : लोमन कुमार बाँधे
पिता का नाम: पितांबर बाँधे
मकान संख्या : 342
उम्र : 19 लिंग : पुरुष
फोटो उपलब्ध

83 NIR2600948
निर्वाचक का नाम : सुभाष चंद्र बाँधे
पिता का नाम: तिरिथ राम बाँधे
मकान संख्या : 342
उम्र : 19 लिंग : पुरुष
फोटो उपलब्ध

84 NIR1363647
निर्वाचक का नाम : अशोक कुमार बांधे
पिता का नाम: महाबली बांधे
मकान संख्या : 343
उम्र : 35 लिंग : पुरुष
फोटो उपलब्ध

85 NIR1983733
निर्वाचक का नाम : दिनेश्वरी बांधे
पति का नाम: अशोक बांधे
मकान संख्या : 343
उम्र : 29 लिंग : महिला
फोटो उपलब्ध

86 CZS4681623
निर्वाचक का नाम : गौरीशंकर चक्रधारी
पिता का नाम: कालीराम चक्रधारी
मकान संख्या : 345
उम्र : 53 लिंग : पुरुष
फोटो उपलब्ध

87 NIR1363654
निर्वाचक का नाम : सावित्री बाई कुम्हार
पति का नाम: गौरीशंकर कुम्हार
मकान संख्या : 345
उम्र : 49 लिंग : महिला
फोटो उपलब्ध

88 NIR1983345
निर्वाचक का नाम : दुर्गा साहू
पति का नाम: सुनील साहू
मकान संख्या : 345
उम्र : 29 लिंग : महिला
फोटो उपलब्ध

89 NIR1983444
निर्वाचक का नाम : जवाहर साहू
पिता का नाम: ओमकार साहू
मकान संख्या : 345
उम्र : 28 लिंग : पुरुष
फोटो उपलब्ध

90 NIR2454551
निर्वाचक का नाम : मेनका साहू
पति का नाम: जवाहर साहू
मकान संख्या : 345
उम्र : 25 लिंग : महिला
फोटो उपलब्ध

91 NIR0436956
निर्वाचक का नाम : सुशील कूमार दुबे
पिता का नाम: सुन्दर लाल
मकान संख्या : 345 ग
उम्र : 55 लिंग : पुरुष
फोटो उपलब्ध

92 NIR0436964
निर्वाचक का नाम : सपना दुबे
पति का नाम: सुशील
मकान संख्या : 345 ग
उम्र : 51 लिंग : महिला
फोटो उपलब्ध

93 NIR0436931
निर्वाचक का नाम : ओमकार साहू
पिता का नाम: भीखमराम साहू
मकान संख्या : 345 ख
उम्र : 50 लिंग : पुरुष
फोटो उपलब्ध

94 NIR0436949
निर्वाचक का नाम : रामकली साहू
पति का नाम: ओमकार
मकान संख्या : 345 ख
उम्र : 47 लिंग : महिला
फोटो उपलब्ध

95 NIR1878099
निर्वाचक का नाम : भगवती पाल
पति का नाम: चैतराम पाल
मकान संख्या : 349
उम्र : 29 लिंग : महिला
फोटो उपलब्ध

96 NIR1878115
निर्वाचक का नाम : प्रभा पाल
पति का नाम: होरीलाल पाल
मकान संख्या : 349
उम्र : 29 लिंग : महिला
फोटो उपलब्ध

97 NIR1878131
निर्वाचक का नाम : रविकुमार श्रीवास
पिता का नाम: हरिहर श्रीवास
मकान संख्या : 355
उम्र : 28 लिंग : पुरुष
फोटो उपलब्ध

98 NIR2608875
निर्वाचक का नाम : रिपुसूदन साहू
पिता का नाम: रामअवतार साहू
मकान संख्या : 357
उम्र : 25 लिंग : पुरुष
फोटो उपलब्ध

99 NIR2609030
निर्वाचक का नाम : होरीलाल साहू
पिता का नाम: रामअवतार साहू
मकान संख्या : 357
उम्र : 22 लिंग : पुरुष
फोटो उपलब्ध

100 NIR2502003
निर्वाचक का नाम : रामकली
पति का नाम: शेर सिंह कौशल
मकान संख्या : 358
उम्र : 71 लिंग : महिला
फोटो उपलब्ध

101 NIR2180842
निर्वाचक का नाम : एसकुमार
पिता का नाम: मुन्ना लाल
मकान संख्या : 360
उम्र : 24 लिंग : पुरुष
फोटो उपलब्ध

102 NIR2373140
निर्वाचक का नाम : अंजली साहू
पति का नाम: एश कुमार
मकान संख्या : 360
उम्र : 23 लिंग : महिला
फोटो उपलब्ध

103 NIR2180909
निर्वाचक का नाम : विनीता साहू
पति का नाम: पितांबर साहू
मकान संख्या : 361
उम्र : 23 लिंग : महिला
फोटो उपलब्ध

104 NIR1877984
निर्वाचक का नाम : कलिता साहू
पति का नाम: देवीदयाल साहू
मकान संख्या : 362
उम्र : 32 लिंग : महिला
फोटो उपलब्ध

105 NIR1877976
निर्वाचक का नाम : रोशन साहू
पिता का नाम: रूपनारायण साहू
मकान संख्या : 362
उम्र : 27 लिंग : पुरुष
फोटो उपलब्ध

106 NIR2222651
निर्वाचक का नाम : धन भाई साहू साहू
पति का नाम: रोशन साहू
मकान संख्या : 362
उम्र : 26 लिंग : महिला
फोटो उपलब्ध

107 NIR1878008
निर्वाचक का नाम : हेमंत पाल
पिता का नाम: सम्मत पाल
मकान संख्या : 365
उम्र : 26 लिंग : पुरुष
फोटो उपलब्ध

108 NIR2359867
निर्वाचक का नाम : भारती पाल
पति का नाम: हेमंत पाल
मकान संख्या : 365
उम्र : 22 लिंग : महिला
फोटो उपलब्ध

109 NIR2102176
निर्वाचक का नाम : देवकुमार साहू
पिता का नाम: राजकुमार साहू
मकान संख्या : 367
उम्र : 26 लिंग : पुरुष
फोटो उपलब्ध

110 NIR2643948
निर्वाचक का नाम : सुमन साहू
पति का नाम: देवकुमार साहू
मकान संख्या : 367
उम्र : 24 लिंग : महिला
फोटो उपलब्ध

111 NIR1878057
निर्वाचक का नाम : गंगोत्री यदु
पति का नाम: कलेश्वर यदु
मकान संख्या : 371
उम्र : 28 लिंग : महिला
फोटो उपलब्ध

112 NIR1878016
निर्वाचक का नाम : कलेश्वर यदु
पिता का नाम: रामजी यदु
मकान संख्या : 371
उम्र : 26 लिंग : पुरुष
फोटो उपलब्ध

113 NIR1878032
निर्वाचक का नाम : माया यदु
पति का नाम: तेजराम यदु
मकान संख्या : 373
उम्र : 26 लिंग : महिला
फोटो उपलब्ध

114 NIR1878040
निर्वाचक का नाम : ममता देवांगन
पति का नाम: रोहित देवांगन
मकान संख्या : 374
उम्र : 29 लिंग : महिला
फोटो उपलब्ध

115 NIR1877885
निर्वाचक का नाम : चेतावली यादव
पति का नाम: कमलेश यादव
मकान संख्या : 386
उम्र : 27 लिंग : महिला
फोटो उपलब्ध

116 NIR1971449
निर्वाचक का नाम : शिव साहुकारों
माता का नाम: सावित्री साहू
मकान संख्या : 391
उम्र : 25 लिंग : पुरुष
फोटो उपलब्ध

117 NIR1982958
निर्वाचक का नाम : संतराम ध्रुव
पिता का नाम: सखनू ध्रुव
मकान संख्या : 394
उम्र : 29 लिंग : पुरुष
फोटो उपलब्ध

118 NIR1919174
निर्वाचक का नाम : गायत्री साहू
पति का नाम: झमेन्द्र साहू
मकान संख्या : 403
उम्र : 26 लिंग : महिला
फोटो उपलब्ध

119 NIR1809060
निर्वाचक का नाम : रामनारायण साहू
पिता का नाम: अनुपराम साहू
मकान संख्या : 403/ग
उम्र : 31 लिंग : पुरुष
फोटो उपलब्ध

120 NIR2691582
निर्वाचक का नाम : खुशबू पाल
पति का नाम: राहुल पाल
मकान संख्या : मकान नं. 89
उम्र : 22 लिंग : महिला
फोटो उपलब्ध

121 NIR2373173
निर्वाचक का नाम : देवश्री साहू
पति का नाम: रिपुसूदन साहू
मकान संख्या : 152
उम्र : 22 लिंग : महिला
फोटो उपलब्ध

122 NIR1504802
निर्वाचक का नाम : राजेश देवांगन
पिता का नाम: तीजुराम देवांगन
मकान संख्या : 321
उम्र : 30 लिंग : पुरुष
फोटो उपलब्ध

123 NIR2001923
निर्वाचक का नाम : अंजली देवांगन
पति का नाम: राजेश देवांगन
मकान संख्या : 321
उम्र : 28 लिंग : महिला
फोटो उपलब्ध

124 NIR1504810
निर्वाचक का नाम : सुर्यकांत साहु
पिता का नाम: भुपेश साहु
मकान संख्या : 322
उम्र : 34 लिंग : पुरुष
फोटो उपलब्ध

125 NIR1504828
निर्वाचक का नाम : उमाशंकर साहु
पिता का नाम: भुपेस साहु
मकान संख्या : 322
उम्र : 30 लिंग : पुरुष
फोटो उपलब्ध

126 NIR1504844
निर्वाचक का नाम : लीलाराम यादव
पिता का नाम: राजकुमार यादव
मकान संख्या : 323
उम्र : 37 लिंग : पुरुष
फोटो उपलब्ध

127 NIR1504851
निर्वाचक का नाम : कल्याणी यादव
पिता का नाम: लीलाराम यादव
मकान संख्या : 323
उम्र : 35 लिंग : महिला
फोटो उपलब्ध

128 NIR1504877
निर्वाचक का नाम : सुरूज यादव
पति का नाम: सुमेश यादव
मकान संख्या : 323
उम्र : 34 लिंग : महिला
फोटो उपलब्ध

129 NIR1504836
निर्वाचक का नाम : रूपेस साहु
पिता का नाम: भरत साहु
मकान संख्या : 323
उम्र : 31 लिंग : पुरुष
फोटो उपलब्ध

130 NIR2360287
निर्वाचक का नाम : मधु साहू
पति का नाम: रुपेश कुमार साहू
मकान संख्या : 323
उम्र : 28 लिंग : महिला
फोटो उपलब्ध

131 NIR0439083
निर्वाचक का नाम : दुलारी बाई देवांगन
पति का नाम: भीखमा
मकान संख्या : 327
उम्र : 36 लिंग : महिला
फोटो उपलब्ध

132 NIR1504885
निर्वाचक का नाम : हेमप्रकाश जांगडे
पिता का नाम: सोनई जांगडे
मकान संख्या : 336
उम्र : 39 लिंग : महिला
फोटो उपलब्ध

133 NIR1504901
निर्वाचक का नाम : पुष्पलता साहु
पति का नाम: टेकराम साहु
मकान संख्या : 336
उम्र : 39 लिंग : महिला
फोटो उपलब्ध

134 NIR1504893
निर्वाचक का नाम : रामेश्वरी जांगडे
पति का नाम: हेमप्रकाश जांगडे
मकान संख्या : 336
उम्र : 37 लिंग : महिला
फोटो उपलब्ध

135 NIR1633833
निर्वाचक का नाम : त्रिवेणी साहु
पति का नाम: लेखुराम साहु
मकान संख्या : 340
उम्र : 30 लिंग : महिला
फोटो उपलब्ध

136 NIR1504919
निर्वाचक का नाम : सुनील साहु
पिता का नाम: ओंकार साहु
मकान संख्या : 345
उम्र : 33 लिंग : पुरुष
फोटो उपलब्ध

137 CZS4687414
निर्वाचक का नाम : संतोष साहू
पिता का नाम: कोदूराम साहू
मकान संख्या : 347
उम्र : 42 लिंग : पुरुष
फोटो उपलब्ध

138 CZS4686796
निर्वाचक का नाम : मीना साहू
पति का नाम: संतोष साहू
मकान संख्या : 347
उम्र : 40 लिंग : महिला
फोटो उपलब्ध

139 NIR2222610
निर्वाचक का नाम : खेमुराम साहू साहू
पिता का नाम: संतोष साहू
मकान संख्या : 347
उम्र : 23 लिंग : पुरुष
फोटो उपलब्ध

140 NIR0117895
निर्वाचक का नाम : प्रभुराम साहू
पिता का नाम: जुगुत साहू
मकान संख्या : 348
उम्र : 58 लिंग : पुरुष
फोटो उपलब्ध

141 NIR0436972
निर्वाचक का नाम : परदेश बाई साहू
पति का नाम: प्रभूराम
मकान संख्या : 348
उम्र : 53 लिंग : महिला
फोटो उपलब्ध

142 NIR0117903
निर्वाचक का नाम : पुर्णिमा साहू
पति का नाम: मनीराम साहू
मकान संख्या : 348
उम्र : 39 लिंग : महिला
फोटो उपलब्ध

143 NIR0436980
निर्वाचक का नाम : दुकलहाराम साहू
पिता का नाम: प्रभुराम साहू
मकान संख्या : 348
उम्र : 37 लिंग : पुरुष
फोटो उपलब्ध

144 NIR0117929
निर्वाचक का नाम : राजकुमारी साहू
पति का नाम: दुकलहाराम साहू
मकान संख्या : 348
उम्र : 36 लिंग : महिला
फोटो उपलब्ध

145 NIR0117911
निर्वाचक का नाम : मनीराम साहू
पिता का नाम: प्रभुराम साहू
मकान संख्या : 348
उम्र : 35 लिंग : पुरुष
फोटो उपलब्ध

146 NIR0838177
निर्वाचक का नाम : लेखूराम साहू
पिता का नाम: प्रभूराम साहू
मकान संख्या : 348
उम्र : 34 लिंग : पुरुष
फोटो उपलब्ध

147 NIR0436998
निर्वाचक का नाम : सुखीराम पाल
पिता का नाम: घासीराम
मकान संख्या : 349
उम्र : 59 लिंग : पुरुष
फोटो उपलब्ध

148 NIR1763986
निर्वाचक का नाम : फागू पाल
पिता का नाम: आसाराम पाल
मकान संख्या : 349
उम्र : 56 लिंग : पुरुष
फोटो उपलब्ध

149 NIR0117937
निर्वाचक का नाम : गुलापा बाई पाल
पति का नाम: सुखीराम पाल
मकान संख्या : 349
उम्र : 55 लिंग : महिला
फोटो उपलब्ध

150 NIR0437004
निर्वाचक का नाम : बुधारी राम पाल
पिता का नाम: धासीराम
मकान संख्या : 349
उम्र : 53 लिंग : महिला
फोटो उपलब्ध

151 NIR1764026
निर्वाचक का नाम : धान बाई पाल
पति का नाम: फागू पाल
मकान संख्या : 349
उम्र : 51 लिंग : महिला
फोटो उपलब्ध

152 NIR0117945
निर्वाचक का नाम : कौशिल्या पाल
पति का नाम: बुधारीराम पाल
मकान संख्या : 349
उम्र : 50 लिंग : महिला
फोटो उपलब्ध

153 NIR0117952
निर्वाचक का नाम : रामअवतार साहू
पिता का नाम: जगन्नाथ साहू
मकान संख्या : 349
उम्र : 48 लिंग : पुरुष
फोटो उपलब्ध

154 NIR0117960
निर्वाचक का नाम : रनियाबाई साहू
पति का नाम: रामावतार साहू
मकान संख्या : 349
उम्र : 44 लिंग : महिला
फोटो उपलब्ध

155 NIR1364058
निर्वाचक का नाम : झालाराम पाल
पिता का नाम: फागूराम पाल
मकान संख्या : 349
उम्र : 35 लिंग : पुरुष
फोटो उपलब्ध

156 NIR1030600
निर्वाचक का नाम : दिलीप कुमार पाल
पिता का नाम: बुधारी पाल
मकान संख्या : 349
उम्र : 33 लिंग : पुरुष
फोटो उपलब्ध

157 NIR1919182
निर्वाचक का नाम : किरण पाल
पति का नाम: दिलीप कुमार पाल
मकान संख्या : 349
उम्र : 31 लिंग : महिला
फोटो उपलब्ध

158 NIR1964287
निर्वाचक का नाम : ललिता पाल
पति का नाम: विक्की पाल
मकान संख्या : 349
उम्र : 28 लिंग : महिला
फोटो उपलब्ध

159 NIR2359925
निर्वाचक का नाम : प्रीति पाल
पति का नाम: खिलावन लाल पाल
मकान संख्या : 349
उम्र : 26 लिंग : महिला
फोटो उपलब्ध

160 NIR2449718
निर्वाचक का नाम : चुरावन लाल पाल
पिता का नाम: सुखी राम पाल
मकान संख्या : 349
उम्र : 25 लिंग : पुरुष
फोटो उपलब्ध

161 NIR2525772
निर्वाचक का नाम : अश्वनी पाल
पिता का नाम: फागू राम पाल
मकान संख्या : 349
उम्र : 24 लिंग : पुरुष
फोटो उपलब्ध

162 NIR2222628
निर्वाचक का नाम : खिलावन लाल पाल पाल
पिता का नाम: सुखीराम पाल
मकान संख्या : 349
उम्र : 23 लिंग : पुरुष
फोटो उपलब्ध

163 NIR2525798
निर्वाचक का नाम : जीवन लाल पाल
पिता का नाम: फागू राम पाल
मकान संख्या : 349
उम्र : 23 लिंग : पुरुष
फोटो उपलब्ध

164 NIR2502045
निर्वाचक का नाम : पुना राम पाल
पिता का नाम: फागू राम पाल
मकान संख्या : 349
उम्र : 21 लिंग : पुरुष
फोटो उपलब्ध

165 CZS4685921
निर्वाचक का नाम : सुरित साहू
पिता का नाम: ढेलु साहू
मकान संख्या : 351
उम्र : 45 लिंग : पुरुष
फोटो उपलब्ध

166 CZS4686275
निर्वाचक का नाम : मीना साहू
पति का नाम: सूरित साहू
मकान संख्या : 351
उम्र : 44 लिंग : महिला
फोटो उपलब्ध

167 NIR2002764
निर्वाचक का नाम : होरीलाल साहू
पिता का नाम: ढेलुराम साहू
मकान संख्या : 351
उम्र : 33 लिंग : पुरुष
फोटो उपलब्ध

168 NIR2222636
निर्वाचक का नाम : पांचो साहू साहू
पति का नाम: होरीलाल साहू
मकान संख्या : 351
उम्र : 26 लिंग : महिला
फोटो उपलब्ध

169 NIR2386597
निर्वाचक का नाम : पोखराज साहू
पिता का नाम: सूरित साहू
मकान संख्या : 351
उम्र : 20 लिंग : पुरुष
फोटो उपलब्ध

170 CZS4686358
निर्वाचक का नाम : अमरीका साहू
पति का नाम: कलीराम साहू
मकान संख्या : 352
उम्र : 53 लिंग : महिला
फोटो उपलब्ध

171 NIR1363688
निर्वाचक का नाम : रामखेलावन साहू
माता का नाम: अमरीका साहू
मकान संख्या : 352
उम्र : 34 लिंग : पुरुष
फोटो उपलब्ध

172 NIR2386928
निर्वाचक का नाम : सरिता कुमारी साहू
पति का नाम: रामखिलावन साहू
मकान संख्या : 352
उम्र : 26 लिंग : महिला
फोटो उपलब्ध

173 CZS4687422
निर्वाचक का नाम : मालिक राम साहू
पिता का नाम: कोदु साहू
मकान संख्या : 353
उम्र : 59 लिंग : पुरुष
फोटो उपलब्ध

174 NIR0117986
निर्वाचक का नाम : मोगरा बाई साहू
पति का नाम: मालिकराम साहू
मकान संख्या : 353
उम्र : 57 लिंग : महिला
फोटो उपलब्ध

175 NIR2088318
निर्वाचक का नाम : सुमन साहू
पति का नाम: जीवन लाल साहू
मकान संख्या : 353
उम्र : 26 लिंग : महिला
फोटो उपलब्ध

176 CZS4683769
निर्वाचक का नाम : सालिकराम साहू
पिता का नाम: कोदू साहू
मकान संख्या : 354
उम्र : 56 लिंग : पुरुष
फोटो उपलब्ध

177 NIR1562461
निर्वाचक का नाम : दुलौरीन साहू
पति का नाम: सालिक साहू
मकान संख्या : 354
उम्र : 54 लिंग : महिला
फोटो उपलब्ध

178 NIR1363696
निर्वाचक का नाम : अर्जुन साहू
पिता का नाम: सालिकराम साहू
मकान संख्या : 354
उम्र : 32 लिंग : पुरुष
फोटो उपलब्ध

179 NIR1363704
निर्वाचक का नाम : एवन कुमार साहू
पिता का नाम: सालिकराम साहू
मकान संख्या : 354
उम्र : 31 लिंग : पुरुष
फोटो उपलब्ध

180 NIR2001956
निर्वाचक का नाम : बेदराम साहू
पिता का नाम: सालिकराम `साहू
मकान संख्या : 354
उम्र : 27 लिंग : पुरुष
फोटो उपलब्ध

181 CZS5986203
निर्वाचक का नाम : रामलाल श्रीवास
पिता का नाम: रामभरोस श्रीवास
मकान संख्या : 355
उम्र : 85 लिंग : पुरुष
फोटो उपलब्ध

182 CZS5986005
निर्वाचक का नाम : मानकुंवर श्रीवास
पति का नाम: रामलाल श्रीवास
मकान संख्या : 355
उम्र : 83 लिंग : महिला
फोटो उपलब्ध

183 CZS4686929
निर्वाचक का नाम : हरिहर प्रसाद श्रीवास
पिता का नाम: रामलाल श्रीवास
मकान संख्या : 355
उम्र : 46 लिंग : पुरुष
फोटो उपलब्ध

184 CZS4686580
निर्वाचक का नाम : बीना श्रीवास
पति का नाम: हरिहर श्रीवास
मकान संख्या : 355
उम्र : 44 लिंग : महिला
फोटो उपलब्ध

185 NIR0437012
निर्वाचक का नाम : राधेश्याम श्रीवास
पिता का नाम: रामलाल
मकान संख्या : 355
उम्र : 44 लिंग : पुरुष
फोटो उपलब्ध

186 NIR0117994
निर्वाचक का नाम : संगीता श्रीवास
पिता का नाम: सीताराम श्रीवास
मकान संख्या : 355
उम्र : 41 लिंग : महिला
फोटो उपलब्ध

187 CZS4683058
निर्वाचक का नाम : सीताराम श्रीवास
पिता का नाम: रामलाल श्रीवास
मकान संख्या : 355
उम्र : 40 लिंग : पुरुष
फोटो उपलब्ध

188 NIR1576305
निर्वाचक का नाम : कल्पना श्रीवास
पति का नाम: राधेश्याम श्रीवास
मकान संख्या : 355
उम्र : 40 लिंग : महिला
फोटो उपलब्ध

189 NIR2141281
निर्वाचक का नाम : दीपिका श्रीवास
पिता का नाम: सीताराम श्रीवास
मकान संख्या : 355
उम्र : 25 लिंग : महिला
फोटो उपलब्ध

190 CZS4687232
निर्वाचक का नाम : शांति देवी गुप्ता
पति का नाम: रामशंकर गुप्ता
मकान संख्या : 356
उम्र : 63 लिंग : महिला
फोटो उपलब्ध

191 CZS4685129
निर्वाचक का नाम : बीरूकुमार गुप्ता
पिता का नाम: रामशंकर गुप्ता
मकान संख्या : 356
उम्र : 41 लिंग : पुरुष
फोटो उपलब्ध

192 CZS4685558
निर्वाचक का नाम : गोलू गुप्ता
पिता का नाम: रमाशंकर गुप्ता
मकान संख्या : 356
उम्र : 36 लिंग : पुरुष
फोटो उपलब्ध

193 CZS4681540
निर्वाचक का नाम : पूरन साहू
पिता का नाम: जगन्नाथ साहू
मकान संख्या : 357
उम्र : 43 लिंग : पुरुष
फोटो उपलब्ध

194 CZS4681912
निर्वाचक का नाम : भानाबाई साहू
पति का नाम: पुरन साहू
मकान संख्या : 357
उम्र : 41 लिंग : महिला
फोटो उपलब्ध

195 NIR2618619
निर्वाचक का नाम : तुलसी साहू
पिता का नाम: सालिकराम साहू
मकान संख्या : 357
उम्र : 31 लिंग : पुरुष
फोटो उपलब्ध

196 NIR2102226
निर्वाचक का नाम : लुकेश कुमार साहू
पिता का नाम: पुरन साहू
मकान संख्या : 357
उम्र : 28 लिंग : पुरुष
फोटो उपलब्ध

197 NIR2618684
निर्वाचक का नाम : लक्ष्मी साहू
पति का नाम: तुलसी साहू
मकान संख्या : 357
उम्र : 27 लिंग : महिला
फोटो उपलब्ध

198 NIR2501807
निर्वाचक का नाम : उषा साहू
पति का नाम: लुकेश कुमार साहू
मकान संख्या : 357
उम्र : 26 लिंग : महिला
फोटो उपलब्ध

199 NIR2618858
निर्वाचक का नाम : दुजराम साहू
पिता का नाम: सालिकराम साहू
मकान संख्या : 357
उम्र : 26 लिंग : पुरुष
फोटो उपलब्ध

200 NIR2222644
निर्वाचक का नाम : ललित कुमार साहू
पिता का नाम: पूरन लाल साहू
मकान संख्या : 357
उम्र : 22 लिंग : पुरुष
फोटो उपलब्ध

201 NIR2618544
निर्वाचक का नाम : डुमेश्वरी साहू
पति का नाम: दुजराम साहू
मकान संख्या : 357
उम्र : 21 लिंग : महिला
फोटो उपलब्ध

202 NIR2502144
निर्वाचक का नाम : शेर सिंह महरा
पिता का नाम: अनंत राम महरा
मकान संख्या : 358
उम्र : 73 लिंग : पुरुष
फोटो उपलब्ध

203 CZS4686366
निर्वाचक का नाम : राजकुमार कौशल
पिता का नाम: चुन्नूराम कौशल
मकान संख्या : 358
उम्र : 55 लिंग : पुरुष
फोटो उपलब्ध

204 CZS4685566
निर्वाचक का नाम : चितरेखा कौशल
पति का नाम: राजकुमार कौशल
मकान संख्या : 358
उम्र : 54 लिंग : महिला
फोटो उपलब्ध

205 CZS4681870
निर्वाचक का नाम : रोहितकुमार कौशल
पिता का नाम: राजकुमार कौशल
मकान संख्या : 358
उम्र : 37 लिंग : पुरुष
फोटो उपलब्ध

206 NIR0838185
निर्वाचक का नाम : रूखमणी कौशल
पति का नाम: रोहित कुमार कौशल
मकान संख्या : 358
उम्र : 35 लिंग : महिला
फोटो उपलब्ध

207 NIR0439091
निर्वाचक का नाम : सोहित कौशल
पिता का नाम: राजकुमार कौशल
मकान संख्या : 358
उम्र : 34 लिंग : पुरुष
फोटो उपलब्ध

208 NIR0437020
निर्वाचक का नाम : मोहित कौशल
पिता का नाम: राजकुमार
मकान संख्या : 358
उम्र : 34 लिंग : पुरुष
फोटो उपलब्ध

209 NIR2091775
निर्वाचक का नाम : मालती कौशल
पति का नाम: मोहित कौशल
मकान संख्या : 358
उम्र : 34 लिंग : महिला
फोटो उपलब्ध

210 CZS4682878
निर्वाचक का नाम : हेमप्रसाद देवांगन
पिता का नाम: बिसाहु देवांगन
मकान संख्या : 359
उम्र : 73 लिंग : पुरुष
फोटो उपलब्ध

211 CZS5985411
निर्वाचक का नाम : कुमारी देवांगन
पति का नाम: हेमप्रसाद देवांगन
मकान संख्या : 359
उम्र : 60 लिंग : महिला
फोटो उपलब्ध

212 CZS5985270
निर्वाचक का नाम : परमानंद देवांगन
पिता का नाम: हेमप्रसाद देवांगन
मकान संख्या : 359
उम्र : 41 लिंग : पुरुष
फोटो उपलब्ध

213 CZS5482187
निर्वाचक का नाम : मिथलाबाई देवांगन
पति का नाम: परमानंद देवांगन
मकान संख्या : 359
उम्र : 38 लिंग : महिला
फोटो उपलब्ध

214 NIR1363720
निर्वाचक का नाम : नील कुमार देवांगन
पिता का नाम: शिवप्रसाद देवांगन
मकान संख्या : 359
उम्र : 35 लिंग : पुरुष
फोटो उपलब्ध

215 NIR1363712
निर्वाचक का नाम : पार्वती देवांगन
पति का नाम: नील कुमार देवांगन
मकान संख्या : 359
उम्र : 33 लिंग : महिला
फोटो उपलब्ध

216 NIR2436376
निर्वाचक का नाम : सोनू देवांगन
पिता का नाम: शिवप्रसाद देवांगन
मकान संख्या : 359
उम्र : 24 लिंग : पुरुष
फोटो उपलब्ध

217 NIR2643963
निर्वाचक का नाम : राहुल देवांगन
पिता का नाम: परमानंद देवांगन
मकान संख्या : 359
उम्र : 21 लिंग : पुरुष
फोटो उपलब्ध

218 CZS4683066
निर्वाचक का नाम : मुन्ना साहू
पिता का नाम: जन्तराम साहू
मकान संख्या : 360
उम्र : 42 लिंग : पुरुष
फोटो उपलब्ध

219 CZS4681904
निर्वाचक का नाम : रामेश्वरी साहू
पति का नाम: मुन्ना साहू
मकान संख्या : 360
उम्र : 40 लिंग : महिला
फोटो उपलब्ध

220 CZS4686333
निर्वाचक का नाम : भारत साहू
पिता का नाम: जंतराम साहू
मकान संख्या : 361
उम्र : 56 लिंग : पुरुष
फोटो उपलब्ध

221 CZS4686218
निर्वाचक का नाम : सुकलहीन साहू
पति का नाम: भारत साहू
मकान संख्या : 361
उम्र : 52 लिंग : महिला
फोटो उपलब्ध

222 NIR0437046
निर्वाचक का नाम : शिवकुमार साहू
पिता का नाम: भारत
मकान संख्या : 361
उम्र : 40 लिंग : पुरुष
फोटो उपलब्ध

223 NIR0437053
निर्वाचक का नाम : चंद्रवती साहू
पति का नाम: शिवकुमार
मकान संख्या : 361
उम्र : 38 लिंग : महिला
फोटो उपलब्ध

224 NIR2222677
निर्वाचक का नाम : नेत्राम साहू साहू
पिता का नाम: शिवकुमार साहू
मकान संख्या : 361
उम्र : 24 लिंग : पुरुष
फोटो उपलब्ध

225 CZS4682126
निर्वाचक का नाम : जगदीश साहू
पिता का नाम: परसराम साहू
मकान संख्या : 362
उम्र : 73 लिंग : पुरुष
फोटो उपलब्ध

226 CZS4682134
निर्वाचक का नाम : संतोष साहू
पिता का नाम: जगदीश साहू
मकान संख्या : 362
उम्र : 48 लिंग : पुरुष
फोटो उपलब्ध

227 CZS4682118
निर्वाचक का नाम : रूपनारायन साहू
पिता का नाम: जगदीश साहू
मकान संख्या : 362
उम्र : 44 लिंग : पुरुष
फोटो उपलब्ध

228 CZS4682100
निर्वाचक का नाम : बुधारा साहू
पति का नाम: संतोष साहू
मकान संख्या : 362
उम्र : 42 लिंग : महिला
फोटो उपलब्ध

229 CZS4683280
निर्वाचक का नाम : संतोषी साहू
पति का नाम: रूपनारायन साहू
मकान संख्या : 362
उम्र : 41 लिंग : महिला
फोटो उपलब्ध

230 NIR1363738
निर्वाचक का नाम : देवीदयाल साहू
पिता का नाम: रूपनारायण साहू
मकान संख्या : 362
उम्र : 32 लिंग : पुरुष
फोटो उपलब्ध

231 NIR2578805
निर्वाचक का नाम : गंगा साहू
पिता का नाम: संतोष कुमार साहू
मकान संख्या : 362
उम्र : 19 लिंग : महिला
फोटो उपलब्ध

232 NIR2578839
निर्वाचक का नाम : जमुना साहू
पिता का नाम: संतोष कुमार
मकान संख्या : 362
उम्र : 19 लिंग : महिला
फोटो उपलब्ध

233 CZS4686325
निर्वाचक का नाम : मंगतीन देवगोंड
पिता का नाम: लतेल देवगोंड
मकान संख्या : 363
उम्र : 82 लिंग : महिला
फोटो उपलब्ध

234 CZS4686317
निर्वाचक का नाम : भुखमती देवगोंड
पति का नाम: लतेल देवगोंड
मकान संख्या : 363
उम्र : 62 लिंग : महिला
फोटो उपलब्ध

235 NIR1725308
निर्वाचक का नाम : रोहित कुमार
पिता का नाम: बृजलाल
मकान संख्या : 363
उम्र : 32 लिंग : पुरुष
फोटो उपलब्ध

236 NIR2348274
निर्वाचक का नाम : तिजउ नेताम
पिता का नाम: शिवकुमार नेताम
मकान संख्या : 363 वार्ड नं 18
उम्र : 40 लिंग : पुरुष
फोटो उपलब्ध

237 NIR2348258
निर्वाचक का नाम : अंजु नेताम
पति का नाम: तिजउ नेताम
मकान संख्या : 363 वार्ड नं 18
उम्र : 37 लिंग : महिला
फोटो उपलब्ध

238 CZS4685699
निर्वाचक का नाम : परदेशी पाल
पिता का नाम: रामजी पाल
मकान संख्या : 364
उम्र : 65 लिंग : पुरुष
फोटो उपलब्ध

239 CZS4685178
निर्वाचक का नाम : चंदर पाल
पति का नाम: परदेशी पाल
मकान संख्या : 364
उम्र : 62 लिंग : महिला
फोटो उपलब्ध

240 CZS5482195
निर्वाचक का नाम : मिश्रा पाल
पिता का नाम: परदेशीराम पाल
मकान संख्या : 364
उम्र : 37 लिंग : पुरुष
फोटो उपलब्ध

241 NIR0437061
निर्वाचक का नाम : रमैया पाल
पति का नाम: मिश्रापाल
मकान संख्या : 364
उम्र : 36 लिंग : महिला
फोटो उपलब्ध

242 NIR0437079
निर्वाचक का नाम : रमाबाई पाल
पति का नाम: टोपन
मकान संख्या : 364
उम्र : 35 लिंग : महिला
फोटो उपलब्ध

243 NIR0437087
निर्वाचक का नाम : टोपन लाल पाल
पिता का नाम: परदेशी राम
मकान संख्या : 364
उम्र : 34 लिंग : पुरुष
फोटो उपलब्ध

244 NIR2518538
निर्वाचक का नाम : करण पाल
पिता का नाम: मिश्रा पाल
मकान संख्या : 364
उम्र : 20 लिंग : पुरुष
फोटो उपलब्ध

245 CZS5482203
निर्वाचक का नाम : रेवती पाल
पति का नाम: गुहाराम पाल
मकान संख्या : 365
उम्र : 70 लिंग : महिला
फोटो उपलब्ध

246 NIR1505007
निर्वाचक का नाम : हेमराम पाल
पिता का नाम: सम्मत पाल
मकान संख्या : 365
उम्र : 35 लिंग : पुरुष
फोटो उपलब्ध

247 NIR0838193
निर्वाचक का नाम : गीताराम साहू
पिता का नाम: अर्जुर्न साहू
मकान संख्या : 366
उम्र : 73 लिंग : पुरुष
फोटो उपलब्ध

248 NIR0838201
निर्वाचक का नाम : राजू साहू
पिता का नाम: गीताराम साहू
मकान संख्या : 366
उम्र : 44 लिंग : पुरुष
फोटो उपलब्ध

249 NIR0118018
निर्वाचक का नाम : कुमारी साहू
पति का नाम: राजू साहू
मकान संख्या : 366
उम्र : 43 लिंग : महिला
फोटो उपलब्ध

250 CZS5985676
निर्वाचक का नाम : दिनेश साहू
पिता का नाम: गीताराम साहू
मकान संख्या : 366
उम्र : 41 लिंग : पुरुष
फोटो उपलब्ध

251 CZS5985866
निर्वाचक का नाम : दुलशिया साहू
पति का नाम: दिनेश साहू
मकान संख्या : 366
उम्र : 39 लिंग : महिला
फोटो उपलब्ध

252 NIR2222685
निर्वाचक का नाम : सुरज कुमार साहू साहू
पिता का नाम: दिनेश साहू
मकान संख्या : 366
उम्र : 22 लिंग : पुरुष
फोटो उपलब्ध

253 NIR2612414
निर्वाचक का नाम : दुर्गेश कुमार साहू
पिता का नाम: राजू साहू
मकान संख्या : 366
उम्र : 19 लिंग : पुरुष
फोटो उपलब्ध

254 NIR1725381
निर्वाचक का नाम : रमेश यदु
पिता का नाम: तिलक यदु
मकान संख्या : 388
उम्र : 30 लिंग : पुरुष
फोटो उपलब्ध

255 NIR2002541
निर्वाचक का नाम : लकेश्वरी यदु
पति का नाम: रमेश यदु
मकान संख्या : 388
उम्र : 28 लिंग : महिला
फोटो उपलब्ध

256 NIR2421873
निर्वाचक का नाम : धनेश्वरी
पिता का नाम: संतोष कुमार साहू
मकान संख्या : 632
उम्र : 22 लिंग : महिला
फोटो उपलब्ध

257 NIR1504935
निर्वाचक का नाम : दुर्गा साहु
पति का नाम: शेखु साहु
मकान संख्या : 348
उम्र : 31 लिंग : महिला
फोटो उपलब्ध

258 NIR1504927
निर्वाचक का नाम : शेखु साहु
पिता का नाम: प्रभुराम साहू
मकान संख्या : 348
उम्र : 30 लिंग : पुरुष
फोटो उपलब्ध

259 NIR1504976
निर्वाचक का नाम : शारदा गुप्ता
पति का नाम: गोलू गुप्ता
मकान संख्या : 356
उम्र : 47 लिंग : महिला
फोटो उपलब्ध

260 NIR1504984
निर्वाचक का नाम : बिमला देवांगन
पति का नाम: शिवप्रसाद देवांगन
मकान संख्या : 359क
उम्र : 52 लिंग : महिला
फोटो उपलब्ध

261 NIR1848845
निर्वाचक का नाम : रेखराज साहू
पिता का नाम: संतोष साहू
मकान संख्या : 362
उम्र : 27 लिंग : पुरुष
फोटो उपलब्ध

262 NIR2311298
निर्वाचक का नाम : प्रमिला साहू
पिता का नाम: रेखरज साहू
मकान संख्या : 362
उम्र : 22 लिंग : महिला
फोटो उपलब्ध

263 CZS4685848
निर्वाचक का नाम : बेदिन साहू
पति का नाम: सीताराम साहू
मकान संख्या : 367
उम्र : 70 लिंग : महिला
फोटो उपलब्ध

264 CZS5986070
निर्वाचक का नाम : राजकुमार साहू
पिता का नाम: सीताराम साहू
मकान संख्या : 367
उम्र : 43 लिंग : पुरुष
फोटो उपलब्ध

265 CZS5985981
निर्वाचक का नाम : रूखमणी साहू
पति का नाम: राजकुमार साहू
मकान संख्या : 367
उम्र : 39 लिंग : महिला
फोटो उपलब्ध

266 CZS4683082
निर्वाचक का नाम : शिवकुमार साहू
पिता का नाम: सीताराम साहू
मकान संख्या : 367
उम्र : 35 लिंग : पुरुष
फोटो उपलब्ध

267 NIR1562495
निर्वाचक का नाम : कुंतीबाई साहू
पति का नाम: शिवकुमार साहू
मकान संख्या : 367
उम्र : 35 लिंग : महिला
फोटो उपलब्ध

268 NIR2315950
निर्वाचक का नाम : महेश साहू
अन्य: सरस्वती
मकान संख्या : 368
उम्र : 51 लिंग : पुरुष
फोटो उपलब्ध

269 CZS4687570
निर्वाचक का नाम : सरस्वती साहू
पति का नाम: महेश साहू
मकान संख्या : 368
उम्र : 45 लिंग : महिला
फोटो उपलब्ध

270 NIR1363746
निर्वाचक का नाम : बाबूराम साहू
पिता का नाम: महेश साहू
मकान संख्या : 368
उम्र : 32 लिंग : पुरुष
फोटो उपलब्ध

271 NIR2001998
निर्वाचक का नाम : हिरामती साहू
पति का नाम: नेतराम साहू
मकान संख्या : 368
उम्र : 30 लिंग : महिला
फोटो उपलब्ध

272 NIR2002038
निर्वाचक का नाम : नेतराम साहू
पिता का नाम: महेश साहू
मकान संख्या : 368
उम्र : 28 लिंग : पुरुष
फोटो उपलब्ध

273 CZS4686697
निर्वाचक का नाम : भगवंतिन साहू
पति का नाम: बालाराम साहू
मकान संख्या : 369
उम्र : 58 लिंग : महिला
फोटो उपलब्ध

274 NIR1363753
निर्वाचक का नाम : हरप्रसाद साहू
पिता का नाम: तुलसी राम साहू
मकान संख्या : 369
उम्र : 45 लिंग : पुरुष
फोटो उपलब्ध

275 NIR2222735
निर्वाचक का नाम : दुखिया बाई साहू साहू
पति का नाम: हरप्रसाद साहू
मकान संख्या : 369
उम्र : 44 लिंग : महिला
फोटो उपलब्ध

276 CZS4687521
निर्वाचक का नाम : हेमलाल साहू
पिता का नाम: बालाराम साहू
मकान संख्या : 369
उम्र : 42 लिंग : पुरुष
फोटो उपलब्ध

277 CZS4687497
निर्वाचक का नाम : रूखमणी साहू
पति का नाम: हेमलाल साहू
मकान संख्या : 369
उम्र : 40 लिंग : महिला
फोटो उपलब्ध

278 NIR2552818
निर्वाचक का नाम : मुकेश साहू
माता का नाम: दुखिया बाई साहू
मकान संख्या : 369
उम्र : 19 लिंग : पुरुष
फोटो उपलब्ध

279 NIR0437111
निर्वाचक का नाम : श्यामलाल देवांगन
पिता का नाम: सुकालू देवांगन
मकान संख्या : 370
उम्र : 53 लिंग : पुरुष
फोटो उपलब्ध

280 NIR1363761
निर्वाचक का नाम : धमेन्द्र कुमार देवांगन
पिता का नाम: श्यामलाल देवांगन
मकान संख्या : 370
उम्र : 33 लिंग : पुरुष
फोटो उपलब्ध

281 NIR2518512
निर्वाचक का नाम : नंदनी देवांगन
पति का नाम: धर्मेंद्र कुमार देवांगन
मकान संख्या : 370
उम्र : 29 लिंग : महिला
फोटो उपलब्ध

282 NIR0437137
निर्वाचक का नाम : जनऊ यदु
पिता का नाम: नाथू
मकान संख्या : 371
उम्र : 72 लिंग : पुरुष
फोटो उपलब्ध

283 CZS4687588
निर्वाचक का नाम : तीजन यदु
पति का नाम: जनऊ यदु
मकान संख्या : 371
उम्र : 69 लिंग : महिला
फोटो उपलब्ध

284 NIR0437129
निर्वाचक का नाम : रामजी यदु
पिता का नाम: जनउराम
मकान संख्या : 371
उम्र : 50 लिंग : पुरुष
फोटो उपलब्ध

285 NIR0437145
निर्वाचक का नाम : सीता यदु
पति का नाम: रामजी
मकान संख्या : 371
उम्र : 48 लिंग : महिला
फोटो उपलब्ध

286 CZS4682316
निर्वाचक का नाम : गोकुल यदु
पिता का नाम: जनऊ यदु
मकान संख्या : 371
उम्र : 37 लिंग : पुरुष
फोटो उपलब्ध

287 NIR2644128
निर्वाचक का नाम : जयेश कुमार यदु
पिता का नाम: रामजी यदु
मकान संख्या : 371
उम्र : 26 लिंग : पुरुष
फोटो उपलब्ध

288 NIR0838219
निर्वाचक का नाम : तिरिथ राम साहू
पिता का नाम: तीजराम साहू
मकान संख्या : 372
उम्र : 66 लिंग : महिला
फोटो उपलब्ध

289 CZS4687885
निर्वाचक का नाम : फगनी साहू
पति का नाम: तिरिथ राम साहू
मकान संख्या : 372
उम्र : 63 लिंग : महिला
फोटो उपलब्ध

290 NIR1576313
निर्वाचक का नाम : अशोक साहू
पिता का नाम: तिरिथराम साहू
मकान संख्या : 372
उम्र : 42 लिंग : पुरुष
फोटो उपलब्ध

291 CZS4682811
निर्वाचक का नाम : देवनाथ साहू
पिता का नाम: तिरिथराम साहू
मकान संख्या : 372
उम्र : 41 लिंग : पुरुष
फोटो उपलब्ध

292 CZS4687877
निर्वाचक का नाम : ललिता साहू
पति का नाम: देवनाथ साहू
मकान संख्या : 372
उम्र : 39 लिंग : महिला
फोटो उपलब्ध

293 CZS4687851
निर्वाचक का नाम : शिवकुमारी साहू
पति का नाम: संतोष साहू
मकान संख्या : 372
उम्र : 36 लिंग : महिला
फोटो उपलब्ध

294 CZS4687869
निर्वाचक का नाम : रेखा साहू
पति का नाम: अशोक साहू
मकान संख्या : 372
उम्र : 35 लिंग : महिला
फोटो उपलब्ध

295 NIR1363779
निर्वाचक का नाम : भागीरथी साहू
पिता का नाम: तिरिथ राम साहू
मकान संख्या : 372
उम्र : 32 लिंग : पुरुष
फोटो उपलब्ध

296 NIR2091783
निर्वाचक का नाम : दानेश्वरी साहू
पति का नाम: भागीरथी साहू
मकान संख्या : 372
उम्र : 28 लिंग : महिला
फोटो उपलब्ध

297 NIR2502094
निर्वाचक का नाम : छबी लाल साहू
पिता का नाम: संतोष साहू
मकान संख्या : 372
उम्र : 23 लिंग : पुरुष
फोटो उपलब्ध

298 NIR2525590
निर्वाचक का नाम : मंगलू कुमार साहू
पिता का नाम: देवनाथ साहू
मकान संख्या : 372
उम्र : 23 लिंग : पुरुष
फोटो उपलब्ध

299 CZS4687265
निर्वाचक का नाम : दुकलहा यदु
पिता का नाम: आत्माराम यदु
मकान संख्या : 373
उम्र : 57 लिंग : पुरुष
फोटो उपलब्ध

300 CZS4686044
निर्वाचक का नाम : सहोदरा यदु
पति का नाम: दुकलहा यदु
मकान संख्या : 373
उम्र : 55 लिंग : महिला
फोटो उपलब्ध

301 NIR0437178
निर्वाचक का नाम : संतोष साहू
पिता का नाम: छेदी
मकान संख्या : 373
उम्र : 43 लिंग : पुरुष
फोटो उपलब्ध

302 NIR0437186
निर्वाचक का नाम : धानबाई साहू
पति का नाम: संतोष
मकान संख्या : 373
उम्र : 40 लिंग : महिला
फोटो उपलब्ध

303 NIR0437194
निर्वाचक का नाम : फागूराम साहू
पिता का नाम: छेदी
मकान संख्या : 373
उम्र : 40 लिंग : पुरुष
फोटो उपलब्ध

304 NIR0437202
निर्वाचक का नाम : गीता साहू
पति का नाम: फागूराम
मकान संख्या : 373
उम्र : 39 लिंग : महिला
फोटो उपलब्ध

305 CZS4683074
निर्वाचक का नाम : शिवप्रसाद यदु
पिता का नाम: आत्माराम यदु
मकान संख्या : 373
उम्र : 38 लिंग : पुरुष
फोटो उपलब्ध

306 CZS4687794
निर्वाचक का नाम : सतरूपा यदु
पति का नाम: शिवप्रसाद यदु
मकान संख्या : 373
उम्र : 37 लिंग : महिला
फोटो उपलब्ध

307 NIR1725324
निर्वाचक का नाम : तेजराम यदु
पिता का नाम: दुकलहा यदु
मकान संख्या : 373
उम्र : 31 लिंग : पुरुष
फोटो उपलब्ध

308 NIR2363406
निर्वाचक का नाम : ऋषि कुमार यदु
पिता का नाम: शिव प्रसाद यदु
मकान संख्या : 373
उम्र : 25 लिंग : पुरुष
फोटो उपलब्ध

309 NIR2387108
निर्वाचक का नाम : धनेश्वरी यदु
पिता का नाम: शिवप्रसाद यदु
मकान संख्या : 373
उम्र : 21 लिंग : महिला
फोटो उपलब्ध

310 NIR2386829
निर्वाचक का नाम : जयेशवारी यदु
पिता का नाम: शिवप्रसाद यदु
मकान संख्या : 373
उम्र : 20 लिंग : महिला
फोटो उपलब्ध

311 NIR0437210
निर्वाचक का नाम : मनीराम साहू
पिता का नाम: छेदी लाल साहू
मकान संख्या : 373 अ
उम्र : 35 लिंग : पुरुष
फोटो उपलब्ध

312 NIR0437228
निर्वाचक का नाम : दशरथ कुमार साहू
पिता का नाम: छेदीलाल साहू
मकान संख्या : 373/ अ
उम्र : 40 लिंग : पुरुष
फोटो उपलब्ध

313 NIR0838227
निर्वाचक का नाम : मानमती साहू
पति का नाम: दशरथ कुमार साहू
मकान संख्या : 373/ अ
उम्र : 35 लिंग : महिला
फोटो उपलब्ध

314 NIR0437251
निर्वाचक का नाम : सुखइ देवांगन
पिता का नाम: जगुल
मकान संख्या : 374
उम्र : 66 लिंग : पुरुष
फोटो उपलब्ध

315 CZS4687638
निर्वाचक का नाम : सावित्रि देवांगन
पति का नाम: सुखईर्र् देवांगन
मकान संख्या : 374
उम्र : 63 लिंग : महिला
फोटो उपलब्ध

316 CZS4685426
निर्वाचक का नाम : मंगलू देवांगन
पिता का नाम: जुगुल देवांगन
मकान संख्या : 374
उम्र : 57 लिंग : पुरुष
फोटो उपलब्ध

317 NIR0118034
निर्वाचक का नाम : भूरीबाई देवांगन
पति का नाम: झंगलू देवांगन
मकान संख्या : 374
उम्र : 56 लिंग : महिला
फोटो उपलब्ध

318 NIR0437269
निर्वाचक का नाम : झंगलू देवांगन
पिता का नाम: जुगुल
मकान संख्या : 374
उम्र : 56 लिंग : पुरुष
फोटो उपलब्ध

319 CZS4687620
निर्वाचक का नाम : छेदिन देवांगन
पति का नाम: मंगलू देवांगन
मकान संख्या : 374
उम्र : 55 लिंग : महिला
फोटो उपलब्ध

320 NIR0437236
निर्वाचक का नाम : घनश्याम देवांगन
पिता का नाम: झंगलू देवांगन
मकान संख्या : 374
उम्र : 38 लिंग : पुरुष
फोटो उपलब्ध

321 NIR1725332
निर्वाचक का नाम : मीना साहू
पति का नाम: मनीराम साहू
मकान संख्या : 374
उम्र : 37 लिंग : महिला
फोटो उपलब्ध

322 NIR0437244
निर्वाचक का नाम : शोभाराम देवांगन
पिता का नाम: मंगलूराम
मकान संख्या : 374
उम्र : 36 लिंग : पुरुष
फोटो उपलब्ध

323 NIR2502128
निर्वाचक का नाम : देवेंद्र कुमार देवांगन
पिता का नाम: झंगलू देवांगन
मकान संख्या : 374
उम्र : 27 लिंग : पुरुष
फोटो उपलब्ध

324 CZS4686028
निर्वाचक का नाम : चैती ध्रुव
पति का नाम: सावंत ध्रुव
मकान संख्या : 375
उम्र : 73 लिंग : महिला
फोटो उपलब्ध

325 NIR0118042
निर्वाचक का नाम : मनवोध ध्रुव
पिता का नाम: सावंत ध्रुव
मकान संख्या : 375
उम्र : 54 लिंग : पुरुष
फोटो उपलब्ध

326 CZS4685889
निर्वाचक का नाम : पुनिया ध्रुव
पति का नाम: मनबोध ध्रुव
मकान संख्या : 375
उम्र : 50 लिंग : महिला
फोटो उपलब्ध

327 NIR2222701
निर्वाचक का नाम : सुरेश कुमार ध्रुव ध्रुव
पिता का नाम: मनबोध ध्रुव
मकान संख्या : 375
उम्र : 23 लिंग : पुरुष
फोटो उपलब्ध

328 CZS4683744
निर्वाचक का नाम : भगेला साहू
पिता का नाम: सुख राम साहू
मकान संख्या : 376
उम्र : 57 लिंग : पुरुष
फोटो उपलब्ध

329 CZS4683405
निर्वाचक का नाम : विमला साहू
पति का नाम: भगेला साहू
मकान संख्या : 376
उम्र : 55 लिंग : महिला
फोटो उपलब्ध

330 NIR2222719
निर्वाचक का नाम : शिवकुमार साहू साहू
अन्य: भगेला साहू
मकान संख्या : 376
उम्र : 32 लिंग : पुरुष
फोटो उपलब्ध

331 NIR2222727
निर्वाचक का नाम : खेलन साहू साहू
पिता का नाम: भगेला साहू
मकान संख्या : 376
उम्र : 26 लिंग : महिला
फोटो उपलब्ध

332 CZS4685673
निर्वाचक का नाम : मयाराम यादव
पिता का नाम: लक्ष्मण यादव
मकान संख्या : 377
उम्र : 45 लिंग : पुरुष
फोटो उपलब्ध

333 CZS4685814
निर्वाचक का नाम : कांतीबाई यादव
पति का नाम: मयाराम यादव
मकान संख्या : 377
उम्र : 44 लिंग : महिला
फोटो उपलब्ध

334 NIR2371235
निर्वाचक का नाम : भोला कुमार यादव
पिता का नाम: मायाराम यादव
मकान संख्या : 377
उम्र : 20 लिंग : पुरुष
फोटो उपलब्ध

335 NIR0437285
निर्वाचक का नाम : कुंती बाई यादव
पति का नाम: सीरिज
मकान संख्या : 378
उम्र : 66 लिंग : महिला
फोटो उपलब्ध

336 CZS4685996
निर्वाचक का नाम : तीजराम यादव
पिता का नाम: सिरीजराम यादव
मकान संख्या : 378
उम्र : 38 लिंग : पुरुष
फोटो उपलब्ध

337 NIR0838235
निर्वाचक का नाम : परमेश्वर यादव
पिता का नाम: सिरीजराम यादव
मकान संख्या : 378
उम्र : 37 लिंग : पुरुष
फोटो उपलब्ध

338 CZS4683454
निर्वाचक का नाम : पुन्नीबाई यादव
पति का नाम: तीजराम यादव
मकान संख्या : 378
उम्र : 37 लिंग : महिला
फोटो उपलब्ध

339 CZS4683447
निर्वाचक का नाम : सुनीता यादव
पति का नाम: परमेश्वर यादव
मकान संख्या : 378
उम्र : 35 लिंग : महिला
फोटो उपलब्ध

340 NIR2525665
निर्वाचक का नाम : दिलेश्वर यादव
पिता का नाम: दिलहरण यादव
मकान संख्या : 378
उम्र : 20 लिंग : पुरुष
फोटो उपलब्ध

341 CZS4687927
निर्वाचक का नाम : लच्छनबाई बंजारे
पति का नाम: मालिकराम बंजारे
मकान संख्या : 379
उम्र : 49 लिंग : महिला
फोटो उपलब्ध

342 CZS4687935
निर्वाचक का नाम : मालिकराम बंजारे
पिता का नाम: खोरबाहरा बंजारे
मकान संख्या : 379
उम्र : 45 लिंग : पुरुष
फोटो उपलब्ध

343 NIR2180958
निर्वाचक का नाम : योगेश कुमार बंजारे
पिता का नाम: मालिकराम बंजारे
मकान संख्या : 379
उम्र : 24 लिंग : पुरुष
फोटो उपलब्ध

344 NIR2449627
निर्वाचक का नाम : करीना बंजारे
पिता का नाम: मलिक राम बंजारे
मकान संख्या : 379
उम्र : 21 लिंग : महिला
फोटो उपलब्ध

345 NIR0437293
निर्वाचक का नाम : बजरहिन बांधे
पति का नाम: बलीराम
मकान संख्या : 380
उम्र : 76 लिंग : महिला
फोटो उपलब्ध

346 NIR0118059
निर्वाचक का नाम : मीना बांधे
पति का नाम: हरिराम बांधे
मकान संख्या : 380
उम्र : 54 लिंग : महिला
फोटो उपलब्ध

347 NIR0437319
निर्वाचक का नाम : बेद बाई बांधे
पति का नाम: सुशील
मकान संख्या : 380
उम्र : 47 लिंग : महिला
फोटो उपलब्ध

348 NIR2608727
निर्वाचक का नाम : सेवती बाँधे
पिता का नाम: सुशील बाँधे
मकान संख्या : 380
उम्र : 30 लिंग : महिला
फोटो उपलब्ध

349 NIR2608800
निर्वाचक का नाम : दिनेश बाँधे
पिता का नाम: सुशील बाँधे
मकान संख्या : 380
उम्र : 29 लिंग : पुरुष
फोटो उपलब्ध

350 NIR2316131
निर्वाचक का नाम : ममता बंधे
माता का नाम: बेड बाई
मकान संख्या : 380
उम्र : 25 लिंग : महिला
फोटो उपलब्ध

351 NIR2315141
निर्वाचक का नाम : दीपक बंधे
माता का नाम: बेड बाई बंधे
मकान संख्या : 380
उम्र : 22 लिंग : पुरुष
फोटो उपलब्ध

352 CZS4685830
निर्वाचक का नाम : मानमती यादव
पति का नाम: वलीराम यादव
मकान संख्या : 381
उम्र : 75 लिंग : महिला
फोटो उपलब्ध

353 NIR0118075
निर्वाचक का नाम : कुमारी यादव
पति का नाम: धन्नू यादव
मकान संख्या : 381
उम्र : 55 लिंग : महिला
फोटो उपलब्ध

354 NIR0437335
निर्वाचक का नाम : मीना यादव
पति का नाम: फुलसिंह
मकान संख्या : 381
उम्र : 54 लिंग : महिला
फोटो उपलब्ध

355 NIR1562503
निर्वाचक का नाम : धन्नू यादव
पिता का नाम: बलीराम यादव
मकान संख्या : 381
उम्र : 54 लिंग : पुरुष
फोटो उपलब्ध

356 NIR0437343
निर्वाचक का नाम : मन्नू यादव
पिता का नाम: बलीराम
मकान संख्या : 381
उम्र : 53 लिंग : पुरुष
फोटो उपलब्ध

357 NIR0437327
निर्वाचक का नाम : झल्लूराम यादव
पिता का नाम: बलीराम यादव
मकान संख्या : 381
उम्र : 47 लिंग : पुरुष
फोटो उपलब्ध

358 NIR0437368
निर्वाचक का नाम : फुलसिंग यादव
पिता का नाम: बलीराम
मकान संख्या : 381
उम्र : 44 लिंग : पुरुष
फोटो उपलब्ध

359 CZS4685822
निर्वाचक का नाम : सुनिती यादव
पति का नाम: झल्लूराम यादव
मकान संख्या : 381
उम्र : 41 लिंग : महिला
फोटो उपलब्ध

360 NIR2608859
निर्वाचक का नाम : ईश्वरी यादव
पति का नाम: ओमप्रकाश यादव
मकान संख्या : 381
उम्र : 26 लिंग : महिला
फोटो उपलब्ध

361 NIR2502110
निर्वाचक का नाम : ओमप्रकाश यादव
पिता का नाम: फूल सिंह यादव
मकान संख्या : 381
उम्र : 25 लिंग : पुरुष
फोटो उपलब्ध

362 NIR2608792
निर्वाचक का नाम : शिवरानी यादव
पति का नाम: जयप्रकाश यादव
मकान संख्या : 381
उम्र : 25 लिंग : महिला
फोटो उपलब्ध

363 NIR2502243
निर्वाचक का नाम : जय प्रकाश यादव
पिता का नाम: फूल सिंह यादव
मकान संख्या : 381
उम्र : 22 लिंग : पुरुष
फोटो उपलब्ध

364 NIR2502102
निर्वाचक का नाम : राहुल कुमार यादव
पिता का नाम: झल्लू राम यादव
मकान संख्या : 381
उम्र : 21 लिंग : पुरुष
फोटो उपलब्ध

365 NIR0437350
निर्वाचक का नाम : उर्मिला यादव
पति का नाम: मन्नू यादव
मकान संख्या : 387
उम्र : 56 लिंग : महिला
फोटो उपलब्ध

366 NIR2222743
निर्वाचक का नाम : अयोध्या साहू साहू
पिता का नाम: हरप्रसाद साहू
मकान संख्या : 399
उम्र : 22 लिंग : पुरुष
फोटो उपलब्ध

367 NIR1504968
निर्वाचक का नाम : संतोषी गुप्ता
पति का नाम: बीरू कुमार गुप्ता
मकान संख्या : -
उम्र : 40 लिंग : महिला
फोटो उपलब्ध

368 NIR1504992
निर्वाचक का नाम : कांती बाई पाल
पति का नाम: हेमराम पाल
मकान संख्या : -
उम्र : 33 लिंग : महिला
फोटो उपलब्ध

369 NIR1504943
निर्वाचक का नाम : जीवनलाल साहु
पिता का नाम: मालिकराम साहु
मकान संख्या : -
उम्र : 30 लिंग : पुरुष
फोटो उपलब्ध

370 CZS4686705
निर्वाचक का नाम : कांति देवांगन
पति का नाम: श्यामलाल देवांगन
मकान संख्या : मकान नं. 370
उम्र : 48 लिंग : महिला
फोटो उपलब्ध

371 NIR2534204
निर्वाचक का नाम : दुर्गेश कुमार साहू
माता का नाम: दुखिया बाई साहू
मकान संख्या : स्कूल परा
उम्र : 20 लिंग : पुरुष
फोटो उपलब्ध

372 NIR1877448
निर्वाचक का नाम : सीताराम यदु
पिता का नाम: अनुजराम यदु
मकान संख्या : 26
उम्र : 39 लिंग : पुरुष
फोटो उपलब्ध

373 NIR1848837
निर्वाचक का नाम : प्रेमीन बाई साहू
पति का नाम: बाबूराम साहू
मकान संख्या : 368
उम्र : 28 लिंग : महिला
फोटो उपलब्ध

374 NIR2180933
निर्वाचक का नाम : दिलीप कुमार साहू
पिता का नाम: महेश साहू
मकान संख्या : 368
उम्र : 25 लिंग : पुरुष
फोटो उपलब्ध

375 NIR1505015
निर्वाचक का नाम : रामेश्वरी यदु
पति का नाम: गोकुल यदु
मकान संख्या : 371
उम्र : 33 लिंग : महिला
फोटो उपलब्ध

376 NIR1505023
निर्वाचक का नाम : कुंती देवांगन
पति का नाम: धनश्याम देवांगन
मकान संख्या : 374
उम्र : 35 लिंग : महिला
फोटो उपलब्ध

377 NIR1505049
निर्वाचक का नाम : रोहित देवांगन
पिता का नाम: सुखई देवांगन
मकान संख्या : 374
उम्र : 34 लिंग : पुरुष
फोटो उपलब्ध

378 NIR1505064
निर्वाचक का नाम : टिकाराम देवागंन
पिता का नाम: मंगलु देवागंन
मकान संख्या : 374
उम्र : 34 लिंग : पुरुष
फोटो उपलब्ध

379 NIR1505031
निर्वाचक का नाम : कुलेश्वरी देवांगन
पति का नाम: शोभाराम देवांगन
मकान संख्या : 374
उम्र : 34 लिंग : महिला
फोटो उपलब्ध

380 NIR1505056
निर्वाचक का नाम : रामेश्वरी देवांगन
पति का नाम: टिकाराम देवांगन
मकान संख्या : 374
उम्र : 33 लिंग : महिला
फोटो उपलब्ध

381 CZS4687893
निर्वाचक का नाम : गौरीशंकर वर्मा
पिता का नाम: ऊदलप्रसाद वर्मा
मकान संख्या : 382
उम्र : 45 लिंग : पुरुष
फोटो उपलब्ध

382 CZS4687901
निर्वाचक का नाम : सरिता वर्मा
पति का नाम: गौरीशंकर वर्मा
मकान संख्या : 382
उम्र : 41 लिंग : महिला
फोटो उपलब्ध

383 CZS5984802
निर्वाचक का नाम : संतोष वर्मा
पिता का नाम: उदलप्रसाद वर्मा
मकान संख्या : 382
उम्र : 37 लिंग : पुरुष
फोटो उपलब्ध

384 NIR1364074
निर्वाचक का नाम : स्वीटी वर्मा
पति का नाम: संतोष वर्मा
मकान संख्या : 382
उम्र : 36 लिंग : महिला
फोटो उपलब्ध

385 NIR2525889
निर्वाचक का नाम : कल्पना वर्मा
पिता का नाम: गौरी शंकर वर्मा
मकान संख्या : 382
उम्र : 21 लिंग : महिला
फोटो उपलब्ध

386 CZS4686119
निर्वाचक का नाम : तिलोचन सोनवानी
पिता का नाम: तीजराम सोनवानी
मकान संख्या : 383
उम्र : 53 लिंग : पुरुष
फोटो उपलब्ध

387 NIR0437376
निर्वाचक का नाम : लीलाबाई सोनवानी
पति का नाम: तिलोचन सोनवानी
मकान संख्या : 383
उम्र : 51 लिंग : महिला
फोटो उपलब्ध

388 NIR2360386
निर्वाचक का नाम : सोनू कुमार सोनवानी
पिता का नाम: तिलोचन सोनवानी
मकान संख्या : 383
उम्र : 28 लिंग : पुरुष
फोटो उपलब्ध

389 NIR2371771
निर्वाचक का नाम : नूतन
पति का नाम: सोनू कुमार सोनवानी
मकान संख्या : 383
उम्र : 26 लिंग : महिला
फोटो उपलब्ध

390 NIR2179141
निर्वाचक का नाम : विवेक
पिता का नाम: त्रिलोचन
मकान संख्या : 383
उम्र : 24 लिंग : पुरुष
फोटो उपलब्ध

391 CZS5984703
निर्वाचक का नाम : धन्नू साहू
पिता का नाम: खेलन साहू
मकान संख्या : 384
उम्र : 55 लिंग : पुरुष
फोटो उपलब्ध

392 CZS4687802
निर्वाचक का नाम : सरस्वती साहू
पति का नाम: धन्नू साहू
मकान संख्या : 384
उम्र : 49 लिंग : महिला
फोटो उपलब्ध

393 NIR2525541
निर्वाचक का नाम : भक्त प्रहलाद साहू
पिता का नाम: धन्नू साहू
मकान संख्या : 384
उम्र : 21 लिंग : पुरुष
फोटो उपलब्ध

394 CZS5985932
निर्वाचक का नाम : समुन्दा यादव
पति का नाम: रामा यादव
मकान संख्या : 385
उम्र : 55 लिंग : महिला
फोटो उपलब्ध

395 NIR0118091
निर्वाचक का नाम : बेनाबाई सोनवानी
पति का नाम: राममिलन सोनवानी
मकान संख्या : 386
उम्र : 62 लिंग : महिला
फोटो उपलब्ध

396 NIR0118109
निर्वाचक का नाम : लीलबाई सोनवानी
पति का नाम: छन्नूराम सोनवानी
मकान संख्या : 386
उम्र : 41 लिंग : महिला
फोटो उपलब्ध

397 CZS4681888
निर्वाचक का नाम : छन्नूराम सोनवानी
पिता का नाम: राममिलन सोनवानी
मकान संख्या : 386
उम्र : 40 लिंग : पुरुष
फोटो उपलब्ध

398 NIR2222784
निर्वाचक का नाम : महेश्वरी कौशल कौशल
पति का नाम: आवान कुमार कौशल
मकान संख्या : 386
उम्र : 30 लिंग : महिला
फोटो उपलब्ध

399 NIR2222776
निर्वाचक का नाम : जगदेव कौशल कौशल
पिता का नाम: पंचराम कौशल
मकान संख्या : 386
उम्र : 26 लिंग : पुरुष
फोटो उपलब्ध

400 NIR2222792
निर्वाचक का नाम : गूमेश्वरि कौशल कौशल
पिता का नाम: पंचराम कौशल
मकान संख्या : 386
उम्र : 25 लिंग : महिला
फोटो उपलब्ध

401 NIR2405660
निर्वाचक का नाम : मनी सोनवानी
पिता का नाम: छन्नु राम सोनवानी
मकान संख्या : 386
उम्र : 20 लिंग : पुरुष
फोटो उपलब्ध

402 NIR2405835
निर्वाचक का नाम : नूतन कुमार कौशल
पिता का नाम: राजू कौशल
मकान संख्या : 386/G
उम्र : 26 लिंग : पुरुष
फोटो उपलब्ध

403 NIR1205152
निर्वाचक का नाम : द्रोपत बाई साहू
पति का नाम: हेमन्त साहू
मकान संख्या : 386क
उम्र : 38 लिंग : महिला
फोटो उपलब्ध

404 NIR0437434
निर्वाचक का नाम : दुर्गाबाई साहू
पति का नाम: चन्द्रकांत
मकान संख्या : 386क
उम्र : 34 लिंग : महिला
फोटो उपलब्ध

405 NIR1205160
निर्वाचक का नाम : हेमन्त साहू
पिता का नाम: जगतूराम साहू
मकान संख्या : 386/ख
उम्र : 42 लिंग : पुरुष
फोटो उपलब्ध

406 NIR0118117
निर्वाचक का नाम : राजूराम कौशल
पिता का नाम: परसराम कौशल
मकान संख्या : 386 ग
उम्र : 45 लिंग : पुरुष
फोटो उपलब्ध

407 NIR0437418
निर्वाचक का नाम : पंचराम कौशल
पिता का नाम: सुन्दर
मकान संख्या : 386/क
उम्र : 66 लिंग : पुरुष
फोटो उपलब्ध

408 CZS5985353
निर्वाचक का नाम : शकुन कौशल
पति का नाम: पंचराम कौशल
मकान संख्या : 386/क
उम्र : 57 लिंग : महिला
फोटो उपलब्ध

409 CZS5984992
निर्वाचक का नाम : जगतूराम साहू
पिता का नाम: महेतराम साहू
मकान संख्या : 386/ख
उम्र : 57 लिंग : पुरुष
फोटो उपलब्ध

410 CZS5985031
निर्वाचक का नाम : दुलम साहू
पति का नाम: जगतूराम साहू
मकान संख्या : 386/ख
उम्र : 55 लिंग : महिला
फोटो उपलब्ध

411 CZS5985320
निर्वाचक का नाम : चंद्रवती यादव
पति का नाम: सालिकराम यादव
मकान संख्या : 386/क
उम्र : 50 लिंग : महिला
फोटो उपलब्ध

412 CZS5985072
निर्वाचक का नाम : चन्द्रकांत साहू
पिता का नाम: जगतूराम साहू
मकान संख्या : 386/ख
उम्र : 39 लिंग : महिला
फोटो उपलब्ध

413 NIR1363803
निर्वाचक का नाम : पोखराज रावत
पिता का नाम: सालिकराम यादव
मकान संख्या : 386/क
उम्र : 33 लिंग : पुरुष
फोटो उपलब्ध

414 NIR0838250
निर्वाचक का नाम : रमौतीन कौशल
पति का नाम: राजूराम कौशल
मकान संख्या : 386 ग
उम्र : 41 लिंग : महिला
फोटो उपलब्ध

415 NIR0437426
निर्वाचक का नाम : रूखमणी श्रीवास
पति का नाम: संतोष
मकान संख्या : 386/क
उम्र : 42 लिंग : महिला
फोटो उपलब्ध

416 NIR1363795
निर्वाचक का नाम : एवन कुमार कौशल
पिता का नाम: पंचराम कौशल
मकान संख्या : 386/क
उम्र : 32 लिंग : पुरुष
फोटो उपलब्ध

417 NIR0437400
निर्वाचक का नाम : कमलेश यादव
पिता का नाम: सालिकराम
मकान संख्या : 386 क
उम्र : 38 लिंग : पुरुष
फोटो उपलब्ध

418 CZS4681631
निर्वाचक का नाम : सालिकराम यादव
पिता का नाम: कु शलराम यादव
मकान संख्या : 386/क
उम्र : 54 लिंग : पुरुष
फोटो उपलब्ध

419 NIR0838276
निर्वाचक का नाम : भुजबल यादव
पिता का नाम: रत्थू यादव
मकान संख्या : 387
उम्र : 44 लिंग : पुरुष
फोटो उपलब्ध

420 NIR0118133
निर्वाचक का नाम : तीजबाई यादव
पति का नाम: भुजबल यादव
मकान संख्या : 387
उम्र : 42 लिंग : महिला
फोटो उपलब्ध

421 NIR1963271
निर्वाचक का नाम : राजकुमारी श्रीवास
पति का नाम: चोलाराम श्रीवास
मकान संख्या : 387
उम्र : 27 लिंग : महिला
फोटो उपलब्ध

422 NIR2222834
निर्वाचक का नाम : शशि सेन
पति का नाम: शिवरतन सेन शिवरतन सेन
मकान संख्या : 387
उम्र : 27 लिंग : महिला
फोटो उपलब्ध

423 NIR2222750
निर्वाचक का नाम : सुनील यादव यादव
पिता का नाम: भूजबल यादव
मकान संख्या : 387
उम्र : 26 लिंग : पुरुष
फोटो उपलब्ध

424 NIR2222818
निर्वाचक का नाम : जितेंद्र श्रीवास
पिता का नाम: संतोष श्रीवास
मकान संख्या : 387
उम्र : 25 लिंग : पुरुष
फोटो उपलब्ध

425 NIR2222842
निर्वाचक का नाम : तोमेश्वरी सेन
पति का नाम: जितेंद्र कुमार सेन
मकान संख्या : 387
उम्र : 23 लिंग : महिला
फोटो उपलब्ध

426 NIR2222768
निर्वाचक का नाम : कैलाशा यादव
पति का नाम: सुनील यादव
मकान संख्या : 387
उम्र : 23 लिंग : महिला
फोटो उपलब्ध

427 NIR2518470
निर्वाचक का नाम : ईश्वर प्रसाद यादव
पिता का नाम: भुजबल यादव
मकान संख्या : 387
उम्र : 23 लिंग : पुरुष
फोटो उपलब्ध

428 NIR2222826
निर्वाचक का नाम : उमाशंकर
पिता का नाम: संतोष श्रीवस
मकान संख्या : 387
उम्र : 22 लिंग : पुरुष
फोटो उपलब्ध

429 NIR1877802
निर्वाचक का नाम : गीतेश वाध्यकर
पिता का नाम: जगन्नाथ वाध्यकर
मकान संख्या : 387/KH
उम्र : 27 लिंग : पुरुष
फोटो उपलब्ध

430 CZS5985734
निर्वाचक का नाम : सिलापा वाद्यकार
पति का नाम: महेश वाद्यकार
मकान संख्या : 387/ख
उम्र : 74 लिंग : महिला
फोटो उपलब्ध

431 NIR0838284
निर्वाचक का नाम : नेतराम श्रीवास
पिता का नाम: रामभरोसा श्रीवास
मकान संख्या : 387/ग
उम्र : 59 लिंग : पुरुष
फोटो उपलब्ध

432 NIR0118158
निर्वाचक का नाम : रजनी श्रीवास
पति का नाम: नेतराम श्रीवास
मकान संख्या : 387/ग
उम्र : 58 लिंग : महिला
फोटो उपलब्ध

433 CZS5985544
निर्वाचक का नाम : बद्रीनाथ वाद्यकार
पिता का नाम: महेश वाद्यकार
मकान संख्या : 387/ख
उम्र : 52 लिंग : पुरुष
फोटो उपलब्ध

434 CZS5986237
निर्वाचक का नाम : जगन्नाथ वाद्यकार
पिता का नाम: महेश वाद्यकार
मकान संख्या : 387/ख
उम्र : 47 लिंग : पुरुष
फोटो उपलब्ध

435 CZS5984695
निर्वाचक का नाम : संतोष श्रीवास
पिता का नाम: भुकलू श्रीवास
मकान संख्या : 387/क
उम्र : 45 लिंग : पुरुष
फोटो उपलब्ध

436 NIR0118141
निर्वाचक का नाम : सम्पती वाद्यकार
पति का नाम: बद्रीनाथ वाद्यकार
मकान संख्या : 387/ख
उम्र : 45 लिंग : महिला
फोटो उपलब्ध

437 CZS5985742
निर्वाचक का नाम : सहोदरा वाद्यकार
पति का नाम: जगन्नाथ वाद्यकार
मकान संख्या : 387/ख
उम्र : 44 लिंग : महिला
फोटो उपलब्ध

438 NIR1030618
निर्वाचक का नाम : दौलत राम श्रीवास
पिता का नाम: नेतराम श्रीवास
मकान संख्या : 387/ग
उम्र : 36 लिंग : पुरुष
फोटो उपलब्ध

439 NIR1363811
निर्वाचक का नाम : अनिता श्रीवास
पति का नाम: दौलत राम श्रीवास
मकान संख्या : 387/ग
उम्र : 31 लिंग : महिला
फोटो उपलब्ध

440 NIR1363829
निर्वाचक का नाम : चोलाराम श्रीवास
पिता का नाम: नेतराम श्रीवास
मकान संख्या : 387/ग
उम्र : 30 लिंग : पुरुष
फोटो उपलब्ध

441 NIR1919190
निर्वाचक का नाम : शिवरतन सेन
पिता का नाम: संतोष सेन
मकान संख्या : 387/क
उम्र : 26 लिंग : पुरुष
फोटो उपलब्ध

442 NIR1562511
निर्वाचक का नाम : तिलक यदु
पिता का नाम: लीलाराम यदु
मकान संख्या : 388
उम्र : 48 लिंग : पुरुष
फोटो उपलब्ध

443 NIR0118166
निर्वाचक का नाम : निरमला यदु
पति का नाम: तिलक यदु
मकान संख्या : 388
उम्र : 47 लिंग : महिला
फोटो उपलब्ध

444 NIR0437475
निर्वाचक का नाम : रजिया यदु
पति का नाम: रामकुमार
मकान संख्या : 388
उम्र : 46 लिंग : महिला
फोटो उपलब्ध

445 NIR1809011
निर्वाचक का नाम : रीना यदू
पति का नाम: धनेश्वर यदु
मकान संख्या : 388
उम्र : 33 लिंग : महिला
फोटो उपलब्ध

446 NIR1725399
निर्वाचक का नाम : अशोक कुमार यदु
पिता का नाम: रामकुमार यदु
मकान संख्या : 388
उम्र : 31 लिंग : पुरुष
फोटो उपलब्ध

447 NIR1725563
निर्वाचक का नाम : सरिता यदु
पति का नाम: अशोक यदु
मकान संख्या : 388
उम्र : 31 लिंग : महिला
फोटो उपलब्ध

448 NIR1725407
निर्वाचक का नाम : धनेश्वर यदु
पिता का नाम: रामकुमार यदु
मकान संख्या : 388
उम्र : 30 लिंग : पुरुष
फोटो उपलब्ध

449 NIR2141299
निर्वाचक का नाम : प्रेमनाथ यदु
पिता का नाम: राजकुमार यदु
मकान संख्या : 388
उम्र : 29 लिंग : पुरुष
फोटो उपलब्ध

450 NIR2141315
निर्वाचक का नाम : कविता यदु
पति का नाम: प्रेमनाथ यदु
मकान संख्या : 388
उम्र : 28 लिंग : महिला
फोटो उपलब्ध

451 NIR2141331
निर्वाचक का नाम : लक्ष्मीनारायण यदु
पिता का नाम: राजकुमार यदु
मकान संख्या : 388
उम्र : 25 लिंग : पुरुष
फोटो उपलब्ध

452 NIR2179125
निर्वाचक का नाम : तामेश्वर कुमार यदु
पिता का नाम: तिलक यदु
मकान संख्या : 388
उम्र : 23 लिंग : पुरुष
फोटो उपलब्ध

453 NIR1883313
निर्वाचक का नाम : उमेश साहू
पिता का नाम: राम गुलाल साहू
मकान संख्या : 388/K
उम्र : 27 लिंग : पुरुष
फोटो उपलब्ध

454 NIR2518678
निर्वाचक का नाम : तुलसी साहू
पिता का नाम: नंदलाल साहू
मकान संख्या : 388/क
उम्र : 20 लिंग : महिला
फोटो उपलब्ध

455 NIR2363521
निर्वाचक का नाम : संतोषी साहू
पति का नाम: संतोष साहू
मकान संख्या : 388ख
उम्र : 39 लिंग : महिला
फोटो उपलब्ध

456 NIR2088326
निर्वाचक का नाम : भारती साहू
पति का नाम: रोशन साहू
मकान संख्या : 388ख
उम्र : 30 लिंग : महिला
फोटो उपलब्ध

457 NIR0437533
निर्वाचक का नाम : जोतिष साहू
पिता का नाम: मन्नू
मकान संख्या : 388 ख
उम्र : 34 लिंग : पुरुष
फोटो उपलब्ध

458 NIR0118174
निर्वाचक का नाम : कमलाबाई साहू
पति का नाम: रामनाथ साहू
मकान संख्या : 388/क
उम्र : 67 लिंग : महिला
फोटो उपलब्ध

459 NIR1562529
निर्वाचक का नाम : कांति साहू
पति का नाम: नंदलाल साहू
मकान संख्या : 388/क
उम्र : 35 लिंग : महिला
फोटो उपलब्ध

460 NIR1725423
निर्वाचक का नाम : रोशन साहू
पिता का नाम: मन्नूराम साहू
मकान संख्या : 388/ख
उम्र : 32 लिंग : पुरुष
फोटो उपलब्ध

461 NIR0838292
निर्वाचक का नाम : संतोष साहू
पिता का नाम: मन्नू
मकान संख्या : 388 ख
उम्र : 36 लिंग : पुरुष
फोटो उपलब्ध

462 NIR0437541
निर्वाचक का नाम : नंदलाल साहू
पिता का नाम: रामनाथ साहू
मकान संख्या : 388/क
उम्र : 43 लिंग : पुरुष
फोटो उपलब्ध

463 NIR1809029
निर्वाचक का नाम : दुर्गा साहू
पति का नाम: ज्योतिष साहू
मकान संख्या : 388/ख
उम्र : 31 लिंग : महिला
फोटो उपलब्ध

464 NIR0437491
निर्वाचक का नाम : रामफूल साहू
पति का नाम: रामगुलाम
मकान संख्या : 388 क
उम्र : 51 लिंग : महिला
फोटो उपलब्ध

465 NIR0437517
निर्वाचक का नाम : मन्नूराम साहू
पिता का नाम: सखराम
मकान संख्या : 388 ख
उम्र : 43 लिंग : पुरुष
फोटो उपलब्ध

466 NIR0118182
निर्वाचक का नाम : निर्र्मला साहू
पति का नाम: तोरण लाल साहू
मकान संख्या : 389
उम्र : 46 लिंग : महिला
फोटो उपलब्ध

467 NIR0118190
निर्वाचक का नाम : परमीलाबाई साहू
पति का नाम: गैंदराम साहू
मकान संख्या : 389
उम्र : 42 लिंग : महिला
फोटो उपलब्ध

468 NIR0838300
निर्वाचक का नाम : घनाराम साहू
पिता का नाम: जीवन साहू
मकान संख्या : 389
उम्र : 36 लिंग : पुरुष
फोटो उपलब्ध

469 NIR0838318
निर्वाचक का नाम : तिजिया साहू
पति का नाम: घनाराम साहू
मकान संख्या : 389
उम्र : 36 लिंग : महिला
फोटो उपलब्ध

470 NIR1725431
निर्वाचक का नाम : तखतराम साहू
पिता का नाम: तोरणलाल साहू
मकान संख्या : 389
उम्र : 30 लिंग : पुरुष
फोटो उपलब्ध

471 NIR2222859
निर्वाचक का नाम : धनेश्वर प्रसाद साहू साहू
पिता का नाम: तोरण लाल साहू
मकान संख्या : 389
उम्र : 24 लिंग : पुरुष
फोटो उपलब्ध

472 NIR2179109
निर्वाचक का नाम : टिकेश्वरी साहू
पति का नाम: तखत राम साहू
मकान संख्या : 389
उम्र : 23 लिंग : महिला
फोटो उपलब्ध

473 NIR2525699
निर्वाचक का नाम : मिनेश कुमार साहू
पिता का नाम: घना राम साहू
मकान संख्या : 389
उम्र : 21 लिंग : पुरुष
फोटो उपलब्ध

474 NIR2525509
निर्वाचक का नाम : दुर्गेश कुमार साहू
पिता का नाम: तोरण साहू
मकान संख्या : 389
उम्र : 20 लिंग : पुरुष
फोटो उपलब्ध

475 NIR2525954
निर्वाचक का नाम : सीमा साहू
पिता का नाम: गेंदलाल साहू
मकान संख्या : 389
उम्र : 20 लिंग : महिला
फोटो उपलब्ध

476 CZS4685780
निर्वाचक का नाम : के.आर.बंजारे बंजारे
पिता का नाम: रूंगसा बंजारे
मकान संख्या : 389/क
उम्र : 61 लिंग : पुरुष
फोटो उपलब्ध

477 CZS4682738
निर्वाचक का नाम : दाऊलाल कौशल
पिता का नाम: मुंशीलाल कौशल
मकान संख्या : 389/क
उम्र : 61 लिंग : पुरुष
फोटो उपलब्ध

478 CZS4685772
निर्वाचक का नाम : आरती बंजारे
पति का नाम: के.आर.बंजारे बंजारे
मकान संख्या : 389/क
उम्र : 52 लिंग : महिला
फोटो उपलब्ध

479 NIR2315323
निर्वाचक का नाम : रामेश्वर साहू
अन्य: पुष्पा साहू
मकान संख्या : 390
उम्र : 49 लिंग : पुरुष
फोटो उपलब्ध

480 NIR0437608
निर्वाचक का नाम : अहिल्या साहू
पति का नाम: रामेश्वर
मकान संख्या : 390
उम्र : 46 लिंग : महिला
फोटो उपलब्ध

481 NIR0437616
निर्वाचक का नाम : पुष्पा बाई साहू
पति का नाम: रामेश्वर
मकान संख्या : 390
उम्र : 46 लिंग : महिला
फोटो उपलब्ध

482 NIR1505106
निर्वाचक का नाम : तिलेश्वरी कौशल
पति का नाम: बेदराम कोशल
मकान संख्या : 390
उम्र : 31 लिंग : महिला
फोटो उपलब्ध

483 NIR2449312
निर्वाचक का नाम : लक्ष्मी साहू
पिता का नाम: रामेश्वर साहू
मकान संख्या : 390
उम्र : 22 लिंग : महिला
फोटो उपलब्ध

484 NIR0118224
निर्वाचक का नाम : बेदराम कौशल
पिता का नाम: दाउलाल कौशल
मकान संख्या : 390 क
उम्र : 37 लिंग : पुरुष
फोटो उपलब्ध

485 CZS4682746
निर्वाचक का नाम : राजनबाई कौशल
पति का नाम: दाऊलाल कौशल
मकान संख्या : 390/क
उम्र : 57 लिंग : महिला
फोटो उपलब्ध

486 CZS4682779
निर्वाचक का नाम : सावित्री साहू
पति का नाम: जवाहर साहू
मकान संख्या : 391
उम्र : 49 लिंग : महिला
फोटो उपलब्ध

487 NIR1505122
निर्वाचक का नाम : रेखराम साहु
पिता का नाम: जवाहर साहु
मकान संख्या : 391
उम्र : 32 लिंग : पुरुष
फोटो उपलब्ध

488 CZS4682720
निर्वाचक का नाम : शिवकुमार ध्रुव
पिता का नाम: भगवानी ध्रुव
मकान संख्या : 392
उम्र : 49 लिंग : पुरुष
फोटो उपलब्ध

489 CZS4681425
निर्वाचक का नाम : वेनाबाई ध्रुव
पति का नाम: शिवकुमार ध्रुव
मकान संख्या : 392
उम्र : 47 लिंग : महिला
फोटो उपलब्ध

490 CZS4681482
निर्वाचक का नाम : सुखबती ध्रुव
पति का नाम: बुध राम ध्रुव
मकान संख्या : 393
उम्र : 70 लिंग : महिला
फोटो उपलब्ध

491 CZS4681524
निर्वाचक का नाम : भारत ध्रुव
पिता का नाम: बुधराम ध्रुव
मकान संख्या : 393
उम्र : 47 लिंग : पुरुष
फोटो उपलब्ध

492 CZS4681458
निर्वाचक का नाम : कुमारी ध्रुव
पति का नाम: भारत ध्रुव
मकान संख्या : 393
उम्र : 42 लिंग : महिला
फोटो उपलब्ध

493 NIR0437624
निर्वाचक का नाम : इतवारी राम ध्रुव
पिता का नाम: बुधराम
मकान संख्या : 393
उम्र : 35 लिंग : पुरुष
फोटो उपलब्ध

494 CZS4681474
निर्वाचक का नाम : सखनू ध्रुव
पिता का नाम: घनाराम ध्रुव
मकान संख्या : 394
उम्र : 57 लिंग : पुरुष
फोटो उपलब्ध

495 CZS4681466
निर्वाचक का नाम : राधाबाई ध्रुव
पति का नाम: सखनू ध्रुव
मकान संख्या : 394
उम्र : 54 लिंग : महिला
फोटो उपलब्ध

496 NIR0437632
निर्वाचक का नाम : देवचरण ध्रुव
पिता का नाम: सखनू
मकान संख्या : 394
उम्र : 36 लिंग : पुरुष
फोटो उपलब्ध

497 NIR0437640
निर्वाचक का नाम : रामायण बाई ध्रुव
पति का नाम: रामचरण
मकान संख्या : 394
उम्र : 36 लिंग : महिला
फोटो उपलब्ध

498 NIR0437657
निर्वाचक का नाम : नीलम बाई ध्रुव
पति का नाम: देवचरण
मकान संख्या : 394
उम्र : 35 लिंग : महिला
फोटो उपलब्ध

499 NIR0437673
निर्वाचक का नाम : संतोष ध्रुव
पिता का नाम: सखनू
मकान संख्या : 394
उम्र : 34 लिंग : पुरुष
फोटो उपलब्ध

500 NIR1363837
निर्वाचक का नाम : पिंकी बाई ध्रुव
पति का नाम: संतोष कुमार ध्रुव
मकान संख्या : 394
उम्र : 32 लिंग : महिला
फोटो उपलब्ध

501 NIR1725456
निर्वाचक का नाम : संतुराम ध्रुव
पिता का नाम: सखनू ध्रुव
मकान संख्या : 394
उम्र : 32 लिंग : पुरुष
फोटो उपलब्ध

502 NIR2405918
निर्वाचक का नाम : श्यामा ध्रुव
पति का नाम: राम ध्रुव
मकान संख्या : 394
उम्र : 30 लिंग : महिला
फोटो उपलब्ध

503 NIR1877810
निर्वाचक का नाम : सरोजनी ध्रुव
पति का नाम: दिलीप ध्रुव
मकान संख्या : 394
उम्र : 29 लिंग : महिला
फोटो उपलब्ध

504 NIR1883321
निर्वाचक का नाम : राम ध्रुव
पिता का नाम: माखन ध्रुव
मकान संख्या : 394
उम्र : 28 लिंग : पुरुष
फोटो उपलब्ध

505 NIR2222875
निर्वाचक का नाम : टिकेश्वरी ध्रुव ध्रुव
पति का नाम: संतूराम ध्रुव
मकान संख्या : 394
उम्र : 24 लिंग : महिला
फोटो उपलब्ध

506 NIR2088300
निर्वाचक का नाम : सावित्री ध्रुव
पति का नाम: पंचराम ध्रुव
मकान संख्या : 394/ग
उम्र : 28 लिंग : महिला
फोटो उपलब्ध

507 CZS4681417
निर्वाचक का नाम : हरिश्चन्द्र ध्रुव
पिता का नाम: वैशाख ध्रुव
मकान संख्या : 394/ग
उम्र : 61 लिंग : पुरुष
फोटो उपलब्ध

508 CZS4681409
निर्वाचक का नाम : खोरवाहरिन ध्रुव
पति का नाम: हरिश्चन्द ध्रुव
मकान संख्या : 394/ग
उम्र : 57 लिंग : महिला
फोटो उपलब्ध

509 CZS4681433
निर्वाचक का नाम : शांति ध्रुव
पति का नाम: माखन ध्रुव
मकान संख्या : 394/क
उम्र : 45 लिंग : महिला
फोटो उपलब्ध

510 CZS4685863
निर्वाचक का नाम : पंचराम ध्रुव
पिता का नाम: हरिशचन्द्र ध्रुव
मकान संख्या : 394/ग
उम्र : 41 लिंग : पुरुष
फोटो उपलब्ध

511 CZS4685764
निर्वाचक का नाम : अश्वनी ध्रुव
पिता का नाम: हरचंद ध्रुव
मकान संख्या : 394/ग
उम्र : 38 लिंग : पुरुष
फोटो उपलब्ध

512 NIR0118240
निर्वाचक का नाम : दादुराम ध्रुव
पिता का नाम: साखाराम ध्रुव
मकान संख्या : 394/ख
उम्र : 36 लिंग : पुरुष
फोटो उपलब्ध

513 NIR1562537
निर्वाचक का नाम : परमेश्वरी ध्रुव
पति का नाम: रामफल
मकान संख्या : 394/ख
उम्र : 35 लिंग : महिला
फोटो उपलब्ध

514 NIR0437681
निर्वाचक का नाम : दिलीप कुमार ध्रुव
पिता का नाम: माखन ध्रुव
मकान संख्या : 394/क
उम्र : 33 लिंग : पुरुष
फोटो उपलब्ध

515 NIR0118232
निर्वाचक का नाम : ईश्वरी ध्रुव
पति का नाम: अश्वनी ध्रुव
मकान संख्या : 394 ग
उम्र : 35 लिंग : महिला
फोटो उपलब्ध

516 CZS4681441
निर्वाचक का नाम : देवकुवंर ध्रुव
पति का नाम: साखाराम ध्रुव
मकान संख्या : 394/ख
उम्र : 61 लिंग : महिला
फोटो उपलब्ध

517 CZS4681573
निर्वाचक का नाम : रामफल ध्रुव
पिता का नाम: साखाराम ध्रुव
मकान संख्या : 394/ख
उम्र : 38 लिंग : पुरुष
फोटो उपलब्ध

518 NIR1505148
निर्वाचक का नाम : निर्मला ध्रुव
पति का नाम: दादुराम ध्रुव
मकान संख्या : 394/ख
उम्र : 34 लिंग : महिला
फोटो उपलब्ध

519 NIR1505130
निर्वाचक का नाम : गणेश ध्रुव
पिता का नाम: साखाराम ध्रुव
मकान संख्या : 394/ख
उम्र : 30 लिंग : पुरुष
फोटो उपलब्ध

520 NIR2684546
निर्वाचक का नाम : भूनेश्वरी ध्रुव
पति का नाम: गणेश ध्रुव
मकान संख्या : हाऊस नं. 394 वार्ड नं 19
उम्र : 25 लिंग : महिला
फोटो उपलब्ध

521 NIR1877406
निर्वाचक का नाम : सुभद्रा यदु
पति का नाम: श्यामसुंदर यदु
मकान संख्या : 26
उम्र : 41 लिंग : महिला
फोटो उपलब्ध

522 NIR1763978
निर्वाचक का नाम : रजनी साहू
पति का नाम: भुनेश्वर साहू
मकान संख्या : 349
उम्र : 41 लिंग : महिला
फोटो उपलब्ध

523 NIR1505155
निर्वाचक का नाम : भुनेश्वर साहु
पिता का नाम: मनहरण साहु
मकान संख्या : 349
उम्र : 38 लिंग : पुरुष
फोटो उपलब्ध

524 NIR1965490
निर्वाचक का नाम : पूजा पाल
पति का नाम: झालाराम पाल
मकान संख्या : 349
उम्र : 27 लिंग : महिला
फोटो उपलब्ध

525 NIR0437707
निर्वाचक का नाम : कुमारी बाई साहू
पति का नाम: कीर्तन
मकान संख्या : 349 अ
उम्र : 52 लिंग : महिला
फोटो उपलब्ध

526 CZS4682712
निर्वाचक का नाम : समारू साहू
पिता का नाम: जेठू राम साहू
मकान संख्या : 395
उम्र : 59 लिंग : पुरुष
फोटो उपलब्ध

527 CZS4682704
निर्वाचक का नाम : कमला साहू
पति का नाम: समारू साहू
मकान संख्या : 395
उम्र : 57 लिंग : महिला
फोटो उपलब्ध

528 CZS4683157
निर्वाचक का नाम : राजकुमार साहू
पिता का नाम: समारू साहू
मकान संख्या : 395
उम्र : 38 लिंग : पुरुष
फोटो उपलब्ध

529 NIR1364090
निर्वाचक का नाम : पूणिमा साहू
पति का नाम: राजकुमार साहू
मकान संख्या : 395
उम्र : 37 लिंग : महिला
फोटो उपलब्ध

530 NIR1363845
निर्वाचक का नाम : देवनारायण साहू
पिता का नाम: समारू साहू
मकान संख्या : 395
उम्र : 33 लिंग : पुरुष
फोटो उपलब्ध

531 NIR1963263
निर्वाचक का नाम : तुलिया मनहरे
पति का नाम: जितेन्द्र मनहरे
मकान संख्या : 395
उम्र : 27 लिंग : महिला
फोटो उपलब्ध

532 NIR1877844
निर्वाचक का नाम : सरला मनहरे
पति का नाम: कनक राम मनहरे
मकान संख्या : 395/K
उम्र : 29 लिंग : महिला
फोटो उपलब्ध

533 NIR2449841
निर्वाचक का नाम : हिमेन्द्र मनहरे
पिता का नाम: पदुम मनहरे
मकान संख्या : 395/क
उम्र : 24 लिंग : पुरुष
फोटो उपलब्ध

534 NIR2560761
निर्वाचक का नाम : भारती मनहरे
पति का नाम: हिमेन्द्र मनहरे
मकान संख्या : 395/क
उम्र : 19 लिंग : महिला
फोटो उपलब्ध

535 NIR1725464
निर्वाचक का नाम : कनक राम मनहरे
पिता का नाम: पदुम मनहरे
मकान संख्या : 395/क
उम्र : 38 लिंग : पुरुष
फोटो उपलब्ध

536 NIR0118257
निर्वाचक का नाम : कुंजन बाई मनहरे
पति का नाम: पदुमराम मनहरे
मकान संख्या : 395 क
उम्र : 59 लिंग : महिला
फोटो उपलब्ध

537 NIR0437723
निर्वाचक का नाम : जनकराम मनहरे
पिता का नाम: पदुमराम
मकान संख्या : 395 क
उम्र : 39 लिंग : पुरुष
फोटो उपलब्ध

538 NIR1363860
निर्वाचक का नाम : मनीष दिवाकर
पिता का नाम: देवलाल दिवाकर
मकान संख्या : 395/क
उम्र : 39 लिंग : पुरुष
फोटो उपलब्ध

539 NIR0437715
निर्वाचक का नाम : पदुमराम मनहरे
पिता का नाम: बिहारी लाल मनहरे
मकान संख्या : 395 क
उम्र : 63 लिंग : पुरुष
फोटो उपलब्ध

540 NIR1363886
निर्वाचक का नाम : पुष्पा मनहरे
पति का नाम: जनकराम मनहरे
मकान संख्या : 395/क
उम्र : 38 लिंग : महिला
फोटो उपलब्ध

541 NIR0838326
निर्वाचक का नाम : हारमती दिवाकर
पति का नाम: मनीष दिवाकर
मकान संख्या : 395/क
उम्र : 34 लिंग : महिला
फोटो उपलब्ध

542 NIR1363878
निर्वाचक का नाम : जितेन्द्र कुमार मनहरे
पिता का नाम: पदुमराम मनहरे
मकान संख्या : 395/क
उम्र : 31 लिंग : पुरुष
फोटो उपलब्ध

543 NIR2315679
निर्वाचक का नाम : मंग्लीन बंजारे
अन्य: तिलक बंजारे
मकान संख्या : 396
उम्र : 46 लिंग : महिला
फोटो उपलब्ध

544 NIR2315562
निर्वाचक का नाम : संतोष बंजारे
अन्य: तिलक बंजारे
मकान संख्या : 396
उम्र : 44 लिंग : पुरुष
फोटो उपलब्ध

545 NIR1505163
निर्वाचक का नाम : निर्मला बंजारे
पति का नाम: तिलक बंजारे
मकान संख्या : 396
उम्र : 38 लिंग : महिला
फोटो उपलब्ध

546 NIR0437731
निर्वाचक का नाम : दुर्गाबाई बंजारे
पति का नाम: संतोष कुमार
मकान संख्या : 396
उम्र : 36 लिंग : महिला
फोटो उपलब्ध

547 NIR1505171
निर्वाचक का नाम : तिलक बंजारे
पिता का नाम: हरिदय बंजारे
मकान संख्या : 396
उम्र : 34 लिंग : पुरुष
फोटो उपलब्ध

548 NIR2626224
निर्वाचक का नाम : अरुण बंजारे
पिता का नाम: संतोष बंजारे
मकान संख्या : 396
उम्र : 19 लिंग : पुरुष
फोटो उपलब्ध

549 NIR1877703
निर्वाचक का नाम : राधाबाई बंजारे
पति का नाम: धन्नुलाल बंजारे
मकान संख्या : 396/K
उम्र : 38 लिंग : महिला
फोटो उपलब्ध

550 NIR2525855
निर्वाचक का नाम : नीतू बंजारे
पिता का नाम: धन्नु लाल बंजारे
मकान संख्या : 396 /क
उम्र : 22 लिंग : महिला
फोटो उपलब्ध

551 NIR2386688
निर्वाचक का नाम : नूतन कुमार बंजारे
पिता का नाम: रमेश कुमार बंजारे
मकान संख्या : 396/क
उम्र : 21 लिंग : पुरुष
फोटो उपलब्ध

552 NIR2525863
निर्वाचक का नाम : किरण बंजारे
पिता का नाम: धन्नु लाल बंजारे
मकान संख्या : 396/क
उम्र : 20 लिंग : महिला
फोटो उपलब्ध

553 CZS4683264
निर्वाचक का नाम : कन्हैया बंजारे
पिता का नाम: बहोरन बंजारे
मकान संख्या : 396/क
उम्र : 72 लिंग : पुरुष
फोटो उपलब्ध

554 CZS4683256
निर्वाचक का नाम : गयाबाई बंजारे
पति का नाम: कन्हैया बंजारे
मकान संख्या : 396/क
उम्र : 70 लिंग : महिला
फोटो उपलब्ध

555 NIR1297993
निर्वाचक का नाम : धन्नूलाल बंजारे
पिता का नाम: कन्हैया बंजारे
मकान संख्या : 396/क
उम्र : 54 लिंग : पुरुष
फोटो उपलब्ध

556 NIR0437764
निर्वाचक का नाम : शांतिबाई बंजारे
पति का नाम: धन्नूलाल
मकान संख्या : 396/क
उम्र : 52 लिंग : महिला
फोटो उपलब्ध

557 CZS4682886
निर्वाचक का नाम : रमेश बंजारे
पिता का नाम: कन्हैया बंजारे
मकान संख्या : 396/क
उम्र : 45 लिंग : पुरुष
फोटो उपलब्ध

558 NIR0437772
निर्वाचक का नाम : शिवमति बंजारे
पति का नाम: रमेशकुमार
मकान संख्या : 396/क
उम्र : 36 लिंग : महिला
फोटो उपलब्ध

559 NIR0437780
निर्वाचक का नाम : उवारन लहरे
पिता का नाम: समारू
मकान संख्या : 397
उम्र : 60 लिंग : पुरुष
फोटो उपलब्ध

560 CZS4683249
निर्वाचक का नाम : कुमारी लहरे
पति का नाम: उवारन लहरे
मकान संख्या : 397
उम्र : 55 लिंग : महिला
फोटो उपलब्ध

561 NIR1562545
निर्वाचक का नाम : राजू लहरे
पिता का नाम: उबारनदास लहरे
मकान संख्या : 397
उम्र : 36 लिंग : पुरुष
फोटो उपलब्ध

562 NIR0437806
निर्वाचक का नाम : लक्ष्मी बाई लहरे
पति का नाम: राजूराम
मकान संख्या : 397
उम्र : 35 लिंग : महिला
फोटो उपलब्ध

563 NIR1576321
निर्वाचक का नाम : राजेश कुमार धृतलहरे
पिता का नाम: उवारन
मकान संख्या : 397
उम्र : 33 लिंग : पुरुष
फोटो उपलब्ध

564 NIR2002111
निर्वाचक का नाम : अनिता गृट्ल्हारे
पति का नाम: राजेश कुमार गृट्ल्हारे
मकान संख्या : 397
उम्र : 30 लिंग : महिला
फोटो उपलब्ध

565 NIR1877729
निर्वाचक का नाम : राजेंद्र
पिता का नाम: उबारन लहरे
मकान संख्या : 397
उम्र : 29 लिंग : पुरुष
फोटो उपलब्ध

566 NIR2348142
निर्वाचक का नाम : गीता महिलांग
पति का नाम: सतीश महिलांग
मकान संख्या : 397
उम्र : 29 लिंग : महिला
फोटो उपलब्ध

567 NIR2002152
निर्वाचक का नाम : प्रकाश कुमार घृतलहरे
पिता का नाम: उबारन घृतलहरे
मकान संख्या : 397
उम्र : 26 लिंग : पुरुष
फोटो उपलब्ध

568 NIR2337566
निर्वाचक का नाम : कलावती महिलांगे
माता का नाम: रैमत बाई महिलांगे
मकान संख्या : 397397
उम्र : 22 लिंग : महिला
फोटो उपलब्ध

569 NIR2525715
निर्वाचक का नाम : राहुल कुमार धृतलहरे
पिता का नाम: उबारन धृतलहरे
मकान संख्या : 397
उम्र : 20 लिंग : पुरुष
फोटो उपलब्ध

570 NIR2088284
निर्वाचक का नाम : शत्रुहन लाल महिलांगे
पिता का नाम: काशीराम महिलांगे
मकान संख्या : 397क
उम्र : 25 लिंग : पुरुष
फोटो उपलब्ध

571 NIR1877745
निर्वाचक का नाम : सतीश महिलांग
पिता का नाम: कांशीराम महिलांग
मकान संख्या : 397/K
उम्र : 29 लिंग : पुरुष
फोटो उपलब्ध

572 NIR2222867
निर्वाचक का नाम : सतेश्वरी महीलांग
पति का नाम: संतोष कुमार महिलंग
मकान संख्या : 397/क
उम्र : 28 लिंग : महिला
फोटो उपलब्ध

573 NIR1363894
निर्वाचक का नाम : संतोष कुमार महिलांग
पिता का नाम: काशीराम महिलांग
मकान संख्या : 397/क
उम्र : 32 लिंग : पुरुष
फोटो उपलब्ध

574 NIR0437814
निर्वाचक का नाम : काशी राम महिलांगे
पिता का नाम: मिलन कुमार
मकान संख्या : 397 क
उम्र : 54 लिंग : पुरुष
फोटो उपलब्ध

575 NIR0437822
निर्वाचक का नाम : रैमत बाई महिलांगे
पति का नाम: काशीराम
मकान संख्या : 397 क
उम्र : 51 लिंग : महिला
फोटो उपलब्ध

576 NIR1364082
निर्वाचक का नाम : कुंवरिया साहू
पति का नाम: घनश्याम साहू
मकान संख्या : 399
उम्र : 39 लिंग : महिला
फोटो उपलब्ध

577 NIR0437848
निर्वाचक का नाम : बलराम साहू
पिता का नाम: सुखीराम
मकान संख्या : 399
उम्र : 38 लिंग : पुरुष
फोटो उपलब्ध

578 NIR0437871
निर्वाचक का नाम : शामबाई साहू
पति का नाम: बलराम
मकान संख्या : 399
उम्र : 36 लिंग : महिला
फोटो उपलब्ध

579 NIR1877653
निर्वाचक का नाम : राधिका यदु
पति का नाम: नरोत्तम यदु
मकान संख्या : 399/क
उम्र : 27 लिंग : महिला
फोटो उपलब्ध

580 NIR1877612
निर्वाचक का नाम : नरोत्तम यदु
पिता का नाम: मनहरण यदु
मकान संख्या : 399/K
उम्र : 26 लिंग : पुरुष
फोटो उपलब्ध

581 NIR2170470
निर्वाचक का नाम : देवसिंह यदु
पिता का नाम: जगेशर यदु
मकान संख्या : 399/क
उम्र : 23 लिंग : पुरुष
फोटो उपलब्ध

582 NIR0437889
निर्वाचक का नाम : मनहरण यादव
पिता का नाम: आत्माराम
मकान संख्या : 399/क
उम्र : 55 लिंग : पुरुष
फोटो उपलब्ध

583 CZS4682217
निर्वाचक का नाम : प्रमिला यादव
पति का नाम: मनहरण यादव
मकान संख्या : 399/क
उम्र : 51 लिंग : महिला
फोटो उपलब्ध

584 CZS4686283
निर्वाचक का नाम : बैसाखिन यादव
पति का नाम: जगेशर यादव
मकान संख्या : 399/क
उम्र : 45 लिंग : महिला
फोटो उपलब्ध

585 NIR1725472
निर्वाचक का नाम : परषोत्तम यदु
पिता का नाम: मनहरण यदु
मकान संख्या : 399/क
उम्र : 32 लिंग : पुरुष
फोटो उपलब्ध

586 NIR1725480
निर्वाचक का नाम : हितेश्वरी यदु
पति का नाम: परषोत्तम यदु
मकान संख्या : 399/क
उम्र : 30 लिंग : महिला
फोटो उपलब्ध

587 CZS4688230
निर्वाचक का नाम : दादूराम ध्रुव
पिता का नाम: बैसखु ध्रुव
मकान संख्या : 401
उम्र : 58 लिंग : पुरुष
फोटो उपलब्ध

588 CZS4687836
निर्वाचक का नाम : सुकवारो ध्रुव
पति का नाम: दादूराम ध्रुव
मकान संख्या : 401
उम्र : 55 लिंग : महिला
फोटो उपलब्ध

589 NIR1919208
निर्वाचक का नाम : राम कुमारी ध्रुव
पति का नाम: दिलहरण ध्रुव
मकान संख्या : 401
उम्र : 48 लिंग : महिला
फोटो उपलब्ध

590 NIR1877661
निर्वाचक का नाम : बृहस्पती ध्रुव
पति का नाम: होरीलाल ध्रुव
मकान संख्या : 401
उम्र : 38 लिंग : महिला
फोटो उपलब्ध

591 NIR0437897
निर्वाचक का नाम : होरीलाल ध्रुव
पिता का नाम: दादूराम
मकान संख्या : 401
उम्र : 36 लिंग : पुरुष
फोटो उपलब्ध

592 NIR1919216
निर्वाचक का नाम : भागवत ध्रुव
पिता का नाम: दिलहरण ध्रुव
मकान संख्या : 401
उम्र : 32 लिंग : पुरुष
फोटो उपलब्ध

593 NIR1919224
निर्वाचक का नाम : सीता ध्रुव
पति का नाम: भागवत ध्रुव
मकान संख्या : 401
उम्र : 30 लिंग : महिला
फोटो उपलब्ध

594 NIR1919232
निर्वाचक का नाम : जगमोहन ध्रुव
पिता का नाम: दिलहरण ध्रुव
मकान संख्या : 401
उम्र : 26 लिंग : पुरुष
फोटो उपलब्ध

595 NIR2002194
निर्वाचक का नाम : राजेश कुमार ध्रुव
पिता का नाम: दादुराम ध्रुव
मकान संख्या : 401
उम्र : 26 लिंग : पुरुष
फोटो उपलब्ध

596 NIR2525749
निर्वाचक का नाम : विकास कुमार ध्रुव
पिता का नाम: दिलहरण प्रसाद ध्रुव
मकान संख्या : 401
उम्र : 23 लिंग : पुरुष
फोटो उपलब्ध

597 NIR2502227
निर्वाचक का नाम : रामनाथ ध्रुव
पिता का नाम: दादू राम ध्रुव
मकान संख्या : 401
उम्र : 21 लिंग : पुरुष
फोटो उपलब्ध

598 NIR2002210
निर्वाचक का नाम : चंद्रप्रकाश साहू
पिता का नाम: झुकू साहू
मकान संख्या : 401/K
उम्र : 26 लिंग : पुरुष
फोटो उपलब्ध

599 NIR0437905
निर्वाचक का नाम : हरि राम यादव
पिता का नाम: दुकलहा
मकान संख्या : 402
उम्र : 53 लिंग : पुरुष
फोटो उपलब्ध

600 CZS4687950
निर्वाचक का नाम : ओमबती यादव
पति का नाम: हरि राम यादव
मकान संख्या : 402
उम्र : 49 लिंग : महिला
फोटो उपलब्ध

601 CZS4681847
निर्वाचक का नाम : हिरऊ यादव
पिता का नाम: दुकलहा यादव
मकान संख्या : 402
उम्र : 46 लिंग : पुरुष
फोटो उपलब्ध

602 CZS4687943
निर्वाचक का नाम : हिरमतबाई यादव
पति का नाम: हिरऊ यादव
मकान संख्या : 402
उम्र : 44 लिंग : महिला
फोटो उपलब्ध

603 NIR1505189
निर्वाचक का नाम : अजीत साहु
पिता का नाम: बाबुराम साहु
मकान संख्या : 402
उम्र : 35 लिंग : पुरुष
फोटो उपलब्ध

604 NIR2502169
निर्वाचक का नाम : राकेश कुमार यादव
पिता का नाम: हिरऊ राम यादव
मकान संख्या : 402
उम्र : 28 लिंग : पुरुष
फोटो उपलब्ध

605 NIR1983212
निर्वाचक का नाम : रामायण साहू
पिता का नाम: संतोष साहू
मकान संख्या : 402
उम्र : 27 लिंग : पुरुष
फोटो उपलब्ध

606 NIR2539443
निर्वाचक का नाम : भुनेश्वरी साहू
पति का नाम: रामायण साहू
मकान संख्या : 402
उम्र : 25 लिंग : महिला
फोटो उपलब्ध

607 NIR2553089
निर्वाचक का नाम : लोकेश कुमार यादव
पिता का नाम: हीरऊ यादव
मकान संख्या : 402
उम्र : 19 लिंग : पुरुष
फोटो उपलब्ध

608 NIR1877471
निर्वाचक का नाम : धर्मेंद्र साहू
पिता का नाम: बाबूराम साहू
मकान संख्या : 402/G
उम्र : 32 लिंग : पुरुष
फोटो उपलब्ध

609 NIR1877489
निर्वाचक का नाम : कामता साहू
पति का नाम: धर्मेंद्र साहू
मकान संख्या : 402/G
उम्र : 29 लिंग : महिला
फोटो उपलब्ध

610 NIR2088334
निर्वाचक का नाम : संतोषी साहू
पति का नाम: दिलीप साहू
मकान संख्या : 402/क
उम्र : 37 लिंग : महिला
फोटो उपलब्ध

611 NIR0437913
निर्वाचक का नाम : दिलीप साहू
पिता का नाम: झुकूराम
मकान संख्या : 402 क
उम्र : 39 लिंग : पुरुष
फोटो उपलब्ध

612 NIR0437939
निर्वाचक का नाम : शिवकुमार साहू
पिता का नाम: दुकलहाराम साहू
मकान संख्या : 402 ग
उम्र : 33 लिंग : पुरुष
फोटो उपलब्ध

613 CZS4682860
निर्वाचक का नाम : झुकु साहू
पिता का नाम: साहरू साहू
मकान संख्या : 402/क
उम्र : 50 लिंग : पुरुष
फोटो उपलब्ध

614 CZS4683173
निर्वाचक का नाम : सुखमति साहू
पति का नाम: झुकु साहू
मकान संख्या : 402/क
उम्र : 47 लिंग : महिला
फोटो उपलब्ध

615 NIR0437970
निर्वाचक का नाम : घनश्याम साहू
पिता का नाम: सीताराम
मकान संख्या : 402/ख
उम्र : 46 लिंग : पुरुष
फोटो उपलब्ध

616 NIR1505197
निर्वाचक का नाम : सीमा साहु
पति का नाम: शिवकुमार साहु
मकान संख्या : 402/ग
उम्र : 32 लिंग : महिला
फोटो उपलब्ध

617 NIR1809086
निर्वाचक का नाम : बिमलेश साहू
पति का नाम: अशवंत साहू
मकान संख्या : 402/ग
उम्र : 29 लिंग : महिला
फोटो उपलब्ध

618 NIR0437962
निर्वाचक का नाम : बिसौनी बाई साहू
पति का नाम: संतोष कुमार
मकान संख्या : 402 घ
उम्र : 44 लिंग : महिला
फोटो उपलब्ध

619 NIR0437988
निर्वाचक का नाम : सात बाई साहू
पति का नाम: घनश्याम
मकान संख्या : 402/ख
उम्र : 44 लिंग : महिला
फोटो उपलब्ध

620 NIR1363902
निर्वाचक का नाम : अशवंत साहू
माता का नाम: रेवती बाई साहू
मकान संख्या : 402/ग
उम्र : 32 लिंग : पुरुष
फोटो उपलब्ध

621 NIR0437947
निर्वाचक का नाम : गीताबाई साहू
पति का नाम: सीताराम
मकान संख्या : 402 घ
उम्र : 71 लिंग : महिला
फोटो उपलब्ध

622 NIR0437921
निर्वाचक का नाम : रेवती बाई साहू
पति का नाम: दुकलहाराम
मकान संख्या : 402 ग
उम्र : 52 लिंग : महिला
फोटो उपलब्ध

623 NIR0437954
निर्वाचक का नाम : संतोष कुमार साहू
पिता का नाम: सीताराम
मकान संख्या : 402 घ
उम्र : 44 लिंग : पुरुष
फोटो उपलब्ध

624 CZS4682001
निर्वाचक का नाम : परेमू साहू
पिता का नाम: पुनऊ साहू
मकान संख्या : 403
उम्र : 61 लिंग : पुरुष
फोटो उपलब्ध

625 CZS4683165
निर्वाचक का नाम : बुधन बाई साहू
पति का नाम: परेमू साहू
मकान संख्या : 403
उम्र : 57 लिंग : महिला
फोटो उपलब्ध

626 NIR2222883
निर्वाचक का नाम : शंकर यादव यादव
अन्य: शिवकुमार यादव
मकान संख्या : 403
उम्र : 48 लिंग : पुरुष
फोटो उपलब्ध

627 NIR1505213
निर्वाचक का नाम : इन्द्राणी यादव
पति का नाम: शिवकुमार यादव
मकान संख्या : 403
उम्र : 44 लिंग : महिला
फोटो उपलब्ध

628 NIR1505205
निर्वाचक का नाम : शिवकुमार यादव
पिता का नाम: समारू यादव
मकान संख्या : 403
उम्र : 42 लिंग : पुरुष
फोटो उपलब्ध

629 NIR0437996
निर्वाचक का नाम : संतोषकुमार साहू
पिता का नाम: परेमू
मकान संख्या : 403
उम्र : 41 लिंग : पुरुष
फोटो उपलब्ध

630 CZS5984505
निर्वाचक का नाम : कांति बाई साहू
पति का नाम: संतोष कुमार साहू
मकान संख्या : 403
उम्र : 38 लिंग : महिला
फोटो उपलब्ध

631 NIR1030626
निर्वाचक का नाम : सीता बाई साहू
पति का नाम: स्व. रविन्द्र कुमार साहू
मकान संख्या : 403
उम्र : 38 लिंग : महिला
फोटो उपलब्ध

632 NIR0438002
निर्वाचक का नाम : रेमन साहू
पति का नाम: दिलहरण
मकान संख्या : 403
उम्र : 35 लिंग : महिला
फोटो उपलब्ध

633 NIR1363910
निर्वाचक का नाम : झमेन्द्र कुमार साहू
पिता का नाम: परेमू साहू
मकान संख्या : 403
उम्र : 33 लिंग : पुरुष
फोटो उपलब्ध

634 NIR2102192
निर्वाचक का नाम : सुरेश यादव
पिता का नाम: शिवकुमार यादव
मकान संख्या : 403
उम्र : 27 लिंग : पुरुष
फोटो उपलब्ध

635 NIR2314789
निर्वाचक का नाम : मुकेश साहू
माता का नाम: इट्वारा बाई साहू
मकान संख्या : 403
उम्र : 26 लिंग : पुरुष
फोटो उपलब्ध

636 NIR2386852
निर्वाचक का नाम : सुनीता यादव
पति का नाम: सुरेश यादव
मकान संख्या : 403
उम्र : 25 लिंग : महिला
फोटो उपलब्ध

637 NIR2314821
निर्वाचक का नाम : लोकेश कुमार साहू
माता का नाम: इट्वारा साहू
मकान संख्या : 403
उम्र : 21 लिंग : पुरुष
फोटो उपलब्ध

638 NIR2608651
निर्वाचक का नाम : वेदप्रकाश साहू
पिता का नाम: संतोष कुमार साहू
मकान संख्या : 403
उम्र : 19 लिंग : पुरुष
फोटो उपलब्ध

639 NIR1877497
निर्वाचक का नाम : मोहितराम साहू
पिता का नाम: अनूपराम साहू
मकान संख्या : 403/G
उम्र : 37 लिंग : पुरुष
फोटो उपलब्ध

640 NIR1877505
निर्वाचक का नाम : पायल साहू
पति का नाम: मोहितराम साहू
मकान संख्या : 403/G
उम्र : 35 लिंग : महिला
फोटो उपलब्ध

641 NIR2371763
निर्वाचक का नाम : ललिता
पति का नाम: सुखराम यादव
मकान संख्या : 403/क
उम्र : 29 लिंग : महिला
फोटो उपलब्ध

642 NIR2518397
निर्वाचक का नाम : सोनू यादव
पिता का नाम: बोधीराम यादव
मकान संख्या : 403/क
उम्र : 23 लिंग : पुरुष
फोटो उपलब्ध

643 CZS4683983
निर्वाचक का नाम : बोधीराम यादव
पिता का नाम: भुगलु यादव
मकान संख्या : 403/क
उम्र : 51 लिंग : पुरुष
फोटो उपलब्ध

644 NIR0438135
निर्वाचक का नाम : ईतवाराबाई साहू
पति का नाम: सुकालूराम साहू
मकान संख्या : 403/ख
उम्र : 46 लिंग : महिला
फोटो उपलब्ध

645 NIR1725506
निर्वाचक का नाम : सोनू साहू
पिता का नाम: सुकालूराम साहू
मकान संख्या : 403/ख
उम्र : 35 लिंग : पुरुष
फोटो उपलब्ध

646 NIR1809078
निर्वाचक का नाम : धनेश्वरी बाई साहू
पति का नाम: सिंगारपुर सिंगारपुर
मकान संख्या : 403/ग
उम्र : 35 लिंग : महिला
फोटो उपलब्ध

647 NIR1725514
निर्वाचक का नाम : सुनिता साहू
पति का नाम: सोनू साहू
मकान संख्या : 403/ख
उम्र : 33 लिंग : महिला
फोटो उपलब्ध

648 NIR0438028
निर्वाचक का नाम : अनुपराम साहू
पिता का नाम: सुधाराम
मकान संख्या : 403 ग
उम्र : 71 लिंग : पुरुष
फोटो उपलब्ध

649 NIR1809052
निर्वाचक का नाम : दशोदा साहू
पति का नाम: रामनारायण साहू
मकान संख्या : 403/क
उम्र : 33 लिंग : महिला
फोटो उपलब्ध

650 NIR0438077
निर्वाचक का नाम : चंदूलाल साहू
पिता का नाम: लाल जी
मकान संख्या : 403 घ
उम्र : 75 लिंग : पुरुष
फोटो उपलब्ध

651 NIR0438069
निर्वाचक का नाम : भुनेश्वर साहू
पिता का नाम: अनुपराम
मकान संख्या : 403 ग
उम्र : 36 लिंग : पुरुष
फोटो उपलब्ध

652 NIR1363936
निर्वाचक का नाम : गणेश यादव
पिता का नाम: बोधीराम
मकान संख्या : 403/क
उम्र : 32 लिंग : पुरुष
फोटो उपलब्ध

653 NIR0438093
निर्वाचक का नाम : भागचंद साहू
पिता का नाम: चंदुलाल
मकान संख्या : 403 घ
उम्र : 44 लिंग : पुरुष
फोटो उपलब्ध

654 NIR0438119
निर्वाचक का नाम : हेमंत साहू
पिता का नाम: चंदूलाल
मकान संख्या : 403 घ
उम्र : 43 लिंग : पुरुष
फोटो उपलब्ध

655 NIR0838334
निर्वाचक का नाम : हरकुंवर साहू
पति का नाम: हेमंत
मकान संख्या : 403 घ
उम्र : 36 लिंग : महिला
फोटो उपलब्ध

656 NIR1363944
निर्वाचक का नाम : राम प्रसाद यादव
पिता का नाम: बोधीराम यादव
मकान संख्या : 403/क
उम्र : 36 लिंग : पुरुष
फोटो उपलब्ध

657 NIR1363928
निर्वाचक का नाम : माधुरी यादव
पति का नाम: रामप्रसाद यादव
मकान संख्या : 403/क
उम्र : 34 लिंग : महिला
फोटो उपलब्ध

658 NIR0438085
निर्वाचक का नाम : कांतिबाई साहू
पति का नाम: चंदूलाल
मकान संख्या : 403 घ
उम्र : 72 लिंग : महिला
फोटो उपलब्ध

659 NIR0438150
निर्वाचक का नाम : कुमारी साहू
पति का नाम: खेलावन
मकान संख्या : 404
उम्र : 59 लिंग : महिला
फोटो उपलब्ध

660 CZS5986146
निर्वाचक का नाम : जितेन्द्र कुमार साहू
पिता का नाम: खेलावन साहू
मकान संख्या : 404
उम्र : 40 लिंग : पुरुष
फोटो उपलब्ध

661 CZS4687299
निर्वाचक का नाम : चम्पा साहू
पति का नाम: जितेन्दकुमार साहू
मकान संख्या : 404
उम्र : 37 लिंग : महिला
फोटो उपलब्ध

662 NIR2002228
निर्वाचक का नाम : दिलेश्वर साहू
पिता का नाम: जितेंद्र साहू
मकान संख्या : 404
उम्र : 27 लिंग : पुरुष
फोटो उपलब्ध

663 NIR2315091
निर्वाचक का नाम : छन्नू साहू
अन्य: चंद्रिका साहू
मकान संख्या : 405
उम्र : 79 लिंग : पुरुष
फोटो उपलब्ध

664 CZS4687257
निर्वाचक का नाम : फुलबाई साहू
पति का नाम: मोहन साहू
मकान संख्या : 405
उम्र : 63 लिंग : महिला
फोटो उपलब्ध

665 NIR0438168
निर्वाचक का नाम : चन्द्रिका साहू
पति का नाम: छन्नू
मकान संख्या : 405
उम्र : 54 लिंग : महिला
फोटो उपलब्ध

666 NIR1562552
निर्वाचक का नाम : ईश्वरी बाई साहू
पति का नाम: सरजू साहू
मकान संख्या : 405
उम्र : 44 लिंग : महिला
फोटो उपलब्ध

667 NIR0438176
निर्वाचक का नाम : ईर्श्वर साहू
पिता का नाम: छन्नू साहू
मकान संख्या : 405
उम्र : 40 लिंग : पुरुष
फोटो उपलब्ध

668 NIR0438184
निर्वाचक का नाम : संजय साहू
पिता का नाम: मोहनलाल
मकान संख्या : 405
उम्र : 39 लिंग : पुरुष
फोटो उपलब्ध

669 CZS4682225
निर्वाचक का नाम : पुनिया साहू
पति का नाम: कृष्ण साहू साहू
मकान संख्या : 405
उम्र : 37 लिंग : महिला
फोटो उपलब्ध

670 NIR0438192
निर्वाचक का नाम : गुन्नीबाई साहू
पति का नाम: ईर्श्वर
मकान संख्या : 405
उम्र : 37 लिंग : महिला
फोटो उपलब्ध

671 NIR0438200
निर्वाचक का नाम : परमेश्वर साहू
पिता का नाम: छन्नू
मकान संख्या : 405
उम्र : 37 लिंग : पुरुष
फोटो उपलब्ध

672 NIR0438218
निर्वाचक का नाम : संतोषी साहू
पति का नाम: संजय
मकान संख्या : 405
उम्र : 36 लिंग : महिला
फोटो उपलब्ध

673 NIR0438226
निर्वाचक का नाम : कामीन साहू
पति का नाम: परमेश्वर
मकान संख्या : 405
उम्र : 35 लिंग : महिला
फोटो उपलब्ध

674 NIR2406171
निर्वाचक का नाम : मनीषा साहू
पिता का नाम: परमेश्वर साहू
मकान संख्या : 405
उम्र : 20 लिंग : महिला
फोटो उपलब्ध

675 NIR2145506
निर्वाचक का नाम : रामेश्वर कुमार साहू
पिता का नाम: मारकंडेसाहू
मकान संख्या : 406
उम्र : 25 लिंग : पुरुष
फोटो उपलब्ध

676 NIR2102184
निर्वाचक का नाम : कौशलेंद्र गिरि गोस्वामी
पिता का नाम: नारायण गिरि गोस्वामी
मकान संख्या : 408
उम्र : 32 लिंग : पुरुष
फोटो उपलब्ध

677 NIR2501872
निर्वाचक का नाम : बिंदू
पति का नाम: कौश्लेंद्र गिरी गोस्वामी
मकान संख्या : 408
उम्र : 27 लिंग : महिला
फोटो उपलब्ध

678 NIR2145415
निर्वाचक का नाम : नेहा वैष्णव
पति का नाम: रुपेश वैष्णव विजेंद्र कुमार
मकान संख्या : 409
उम्र : 33 लिंग : महिला
फोटो उपलब्ध

679 NIR1809094
निर्वाचक का नाम : किरण वैष्णव
पति का नाम: छवि वैष्णव
मकान संख्या : 409
उम्र : 31 लिंग : महिला
फोटो उपलब्ध

680 NIR2179059
निर्वाचक का नाम : निर्मला साहू
पति का नाम: देवनारायण साहू
मकान संख्या : 414/क
उम्र : 25 लिंग : महिला
फोटो उपलब्ध

681 NIR2374106
निर्वाचक का नाम : चूडामणी साहू
पिता का नाम: संतोष साहू
मकान संख्या : 446
उम्र : 21 लिंग : पुरुष
फोटो उपलब्ध

682 NIR2374338
निर्वाचक का नाम : टिकेश साहू
पिता का नाम: मोहन साहू
मकान संख्या : 00
उम्र : 22 लिंग : पुरुष
फोटो उपलब्ध

683 NIR2538247
निर्वाचक का नाम : रामेश्वरी मानिकपुरी
पति का नाम: मनोहर दास मानिकपुरी
मकान संख्या : 01
उम्र : 44 लिंग : महिला
फोटो उपलब्ध

684 NIR2501732
निर्वाचक का नाम : राहुल पाल
पिता का नाम: संतोष पाल
मकान संख्या : 341
उम्र : 21 लिंग : पुरुष
फोटो उपलब्ध

685 NIR1919240
निर्वाचक का नाम : होरीलाल पाल
पिता का नाम: सुखीराम पाल
मकान संख्या : 349
उम्र : 27 लिंग : पुरुष
फोटो उपलब्ध

686 NIR2612380
निर्वाचक का नाम : खिमेश्वर ध्रुव
पिता का नाम: शिवकुमार ध्रुव
मकान संख्या : 392
उम्र : 20 लिंग : पुरुष
फोटो उपलब्ध

687 NIR1809037
निर्वाचक का नाम : गोपाल बंजारे
पिता का नाम: ह्दय लाल बंजारे
मकान संख्या : 396
उम्र : 29 लिंग : पुरुष
फोटो उपलब्ध

688 NIR2608719
निर्वाचक का नाम : जय कुमारी बंजारे
पति का नाम: गोपाल बंजारे
मकान संख्या : 396
उम्र : 19 लिंग : महिला
फोटो उपलब्ध

689 NIR2501674
निर्वाचक का नाम : दुर्गा साहू
पति का नाम: नरेंद्र कुमार साहू
मकान संख्या : 405
उम्र : 24 लिंग : महिला
फोटो उपलब्ध

690 NIR2002244
निर्वाचक का नाम : दुर्गेश साहू
पिता का नाम: चैतुराम साहू
मकान संख्या : 405/G
उम्र : 27 लिंग : पुरुष
फोटो उपलब्ध

691 NIR0438242
निर्वाचक का नाम : चैतूराम साहू
पिता का नाम: सुधवाराम
मकान संख्या : 405 ग
उम्र : 67 लिंग : पुरुष
फोटो उपलब्ध

692 NIR0438275
निर्वाचक का नाम : शिवकूमारी साहू
पति का नाम: ईश्वरलाल
मकान संख्या : 405 ग
उम्र : 47 लिंग : महिला
फोटो उपलब्ध

693 NIR0438267
निर्वाचक का नाम : ईश्वर प्रसाद साहू
पिता का नाम: चैतूराम साहू
मकान संख्या : 405 ग
उम्र : 41 लिंग : पुरुष
फोटो उपलब्ध

694 NIR0438283
निर्वाचक का नाम : फागू राम साहू
पिता का नाम: चैतू साहू
मकान संख्या : 405 ग
उम्र : 38 लिंग : पुरुष
फोटो उपलब्ध

695 NIR1725522
निर्वाचक का नाम : नरेन्द्र कुमार साहू
पिता का नाम: चैतुराम साहू
मकान संख्या : 405/ग
उम्र : 31 लिंग : पुरुष
फोटो उपलब्ध

696 CZS4682274
निर्वाचक का नाम : सोनकुवर साहू
पति का नाम: रामाधार साहू
मकान संख्या : 406
उम्र : 75 लिंग : महिला
फोटो उपलब्ध

697 NIR2644284
निर्वाचक का नाम : बेनीराम साहू
पिता का नाम: नकछेद साहू
मकान संख्या : 406
उम्र : 74 लिंग : पुरुष
फोटो उपलब्ध

698 NIR2002491
निर्वाचक का नाम : माखन लाल साहू
पिता का नाम: चैतराम साहू
मकान संख्या : 406
उम्र : 67 लिंग : पुरुष
फोटो उपलब्ध

699 NIR2002350
निर्वाचक का नाम : रोशनी साहू
पति का नाम: माखन लाल साहू
मकान संख्या : 406
उम्र : 65 लिंग : महिला
फोटो उपलब्ध

700 NIR2644250
निर्वाचक का नाम : सुशीला बाई साहू
पति का नाम: बेनीराम साहू
मकान संख्या : 406
उम्र : 62 लिंग : महिला
फोटो उपलब्ध

701 CZS4688222
निर्वाचक का नाम : दीनदयाल साहू
पिता का नाम: रामाधार साहू
मकान संख्या : 406
उम्र : 50 लिंग : पुरुष
फोटो उपलब्ध

702 CZS4681995
निर्वाचक का नाम : ब्यास नारायण साहू
पिता का नाम: रामाधार साहू
मकान संख्या : 406
उम्र : 48 लिंग : पुरुष
फोटो उपलब्ध

703 CZS4682266
निर्वाचक का नाम : देवकी साहू
पति का नाम: दीननाथ साहू
मकान संख्या : 406
उम्र : 47 लिंग : महिला
फोटो उपलब्ध

704 CZS4682258
निर्वाचक का नाम : शांतिदेवी साहू
पति का नाम: दीनदयाल साहू
मकान संख्या : 406
उम्र : 47 लिंग : महिला
फोटो उपलब्ध

705 CZS4682241
निर्वाचक का नाम : सरस्वती साहू
पति का नाम: व्यासनारायण साहू
मकान संख्या : 406
उम्र : 46 लिंग : महिला
फोटो उपलब्ध

706 CZS4682308
निर्वाचक का नाम : मारकण्डे साहू
पिता का नाम: रामाधार साहू
मकान संख्या : 406
उम्र : 46 लिंग : पुरुष
फोटो उपलब्ध

707 NIR2644300
निर्वाचक का नाम : संतोष साहू
पिता का नाम: बेनीराम साहू
मकान संख्या : 406
उम्र : 46 लिंग : पुरुष
फोटो उपलब्ध

708 CZS4682233
निर्वाचक का नाम : रामेश्वरी साहू
पति का नाम: मारकन्डे साहू
मकान संख्या : 406
उम्र : 44 लिंग : महिला
फोटो उपलब्ध

709 NIR2644193
निर्वाचक का नाम : लक्ष्मीन बाई साहू
पति का नाम: संतोष साहू
मकान संख्या : 406
उम्र : 43 लिंग : महिला
फोटो उपलब्ध

710 NIR1725548
निर्वाचक का नाम : सुनहर लाल साहू
पिता का नाम: रामखिलावन साहू
मकान संख्या : 406
उम्र : 42 लिंग : पुरुष
फोटो उपलब्ध

711 NIR1030584
निर्वाचक का नाम : रेवती साहू
पति का नाम: सूरज कुमार साहू
मकान संख्या : 406
उम्र : 37 लिंग : महिला
फोटो उपलब्ध

712 NIR2625416
निर्वाचक का नाम : ओमकार साहू
पिता का नाम: समेलाल साहू
मकान संख्या : 406
उम्र : 37 लिंग : पुरुष
फोटो उपलब्ध

713 NIR2625598
निर्वाचक का नाम : उर्मिला साहू
पति का नाम: ओमकार साहू
मकान संख्या : 406
उम्र : 36 लिंग : महिला
फोटो उपलब्ध

714 NIR0438317
निर्वाचक का नाम : सूरज कुमार साहू
पिता का नाम: दीनदयाल साहू
मकान संख्या : 406
उम्र : 35 लिंग : पुरुष
फोटो उपलब्ध

715 NIR1363951
निर्वाचक का नाम : सीमा साहू
पति का नाम: सुनहर लाल साहू
मकान संख्या : 406
उम्र : 34 लिंग : महिला
फोटो उपलब्ध

716 NIR1030576
निर्वाचक का नाम : दानेश्वर प्रसाद साहू
पिता का नाम: दीनदयाल साहू
मकान संख्या : 406
उम्र : 33 लिंग : पुरुष
फोटो उपलब्ध

717 NIR1364132
निर्वाचक का नाम : चमेली साहू
पति का नाम: दानेश्वर साहू
मकान संख्या : 406
उम्र : 33 लिंग : महिला
फोटो उपलब्ध

718 NIR1505221
निर्वाचक का नाम : मोहन साहु
पिता का नाम: व्यास नारायण साहु
मकान संख्या : 406
उम्र : 30 लिंग : पुरुष
फोटो उपलब्ध

719 NIR2002814
निर्वाचक का नाम : भुनेश्वर साहू
पिता का नाम: व्यासनारायण साहू
मकान संख्या : 406
उम्र : 28 लिंग : पुरुष
फोटो उपलब्ध

720 NIR2644177
निर्वाचक का नाम : अंजू साहू
पिता का नाम: संतोष साहू
मकान संख्या : 406
उम्र : 24 लिंग : महिला
फोटो उपलब्ध

721 NIR2644078
निर्वाचक का नाम : गजानंद साहू
पिता का नाम: संतोष साहू
मकान संख्या : 406
उम्र : 23 लिंग : पुरुष
फोटो उपलब्ध

722 NIR2625267
निर्वाचक का नाम : ज्योति साहू
पिता का नाम: दीनानाथ साहू
मकान संख्या : 406
उम्र : 22 लिंग : महिला
फोटो उपलब्ध

723 NIR2342178
निर्वाचक का नाम : तुलेश्वर साहू
पिता का नाम: मार्कण्डेय साहू
मकान संख्या : 406
उम्र : 21 लिंग : पुरुष
फोटो उपलब्ध

724 NIR2643930
निर्वाचक का नाम : मंजू साहू
पिता का नाम: संतोष साहू
मकान संख्या : 406
उम्र : 21 लिंग : महिला
फोटो उपलब्ध

725 NIR2002731
निर्वाचक का नाम : सावित्री बाई साहू
पिता का नाम: राधेश्याम साहू
मकान संख्या : 406K
उम्र : 49 लिंग : महिला
फोटो उपलब्ध

726 NIR0438333
निर्वाचक का नाम : लक्ष्मीन साहू
पति का नाम: राधेश्याम
मकान संख्या : 406 क
उम्र : 65 लिंग : महिला
फोटो उपलब्ध

727 CZS4682688
निर्वाचक का नाम : रविचंद्र वैष्णव
पिता का नाम: भवनदास वैष्णव
मकान संख्या : 407
उम्र : 45 लिंग : पुरुष
फोटो उपलब्ध

728 CZS4682563
निर्वाचक का नाम : लोचनदास वैष्णव
पिता का नाम: भुवनदास वैष्णव
मकान संख्या : 407
उम्र : 43 लिंग : पुरुष
फोटो उपलब्ध

729 NIR0438358
निर्वाचक का नाम : मोतिमबाई वैष्णव
पति का नाम: रविचंद्र वैष्णव
मकान संख्या : 407
उम्र : 42 लिंग : महिला
फोटो उपलब्ध

730 CZS4687976
निर्वाचक का नाम : गायत्रीबाई वैष्णव
पति का नाम: गायत्री कुमार वैष्णव
मकान संख्या : 407
उम्र : 37 लिंग : महिला
फोटो उपलब्ध

731 NIR0438374
निर्वाचक का नाम : वनदेवी वैष्णव
पति का नाम: लोचन दास
मकान संख्या : 407
उम्र : 37 लिंग : महिला
फोटो उपलब्ध

732 NIR0438382
निर्वाचक का नाम : नीलू वैष्णव
पति का नाम: दीपक
मकान संख्या : 407
उम्र : 35 लिंग : महिला
फोटो उपलब्ध

733 NIR2615003
निर्वाचक का नाम : लता वैष्णव
पति का नाम: विजय वैष्णव
मकान संख्या : 407
उम्र : 30 लिंग : महिला
फोटो उपलब्ध

734 NIR1877513
निर्वाचक का नाम : सुरज वैष्णव
पिता का नाम: रविचंद्र वैष्णव
मकान संख्या : 407
उम्र : 27 लिंग : पुरुष
फोटो उपलब्ध

735 NIR2608636
निर्वाचक का नाम : वरुण वैष्णव
पिता का नाम: गायत्री वैष्णव
मकान संख्या : 407
उम्र : 22 लिंग : पुरुष
फोटो उपलब्ध

736 NIR2002285
निर्वाचक का नाम : विजय वैष्णव
पिता का नाम: लक्ष्मीनारायण वैष्णव
मकान संख्या : 407K
उम्र : 30 लिंग : पुरुष
फोटो उपलब्ध

737 NIR1877539
निर्वाचक का नाम : देवी वैष्णव
पिता का नाम: लक्ष्मीनारायण वैष्णव
मकान संख्या : 407/K
उम्र : 27 लिंग : महिला
फोटो उपलब्ध

738 NIR0438390
निर्वाचक का नाम : लक्ष्मीनारायण वैष्णव
पिता का नाम: भुवनदास
मकान संख्या : 407/क
उम्र : 50 लिंग : पुरुष
फोटो उपलब्ध

739 CZS4687968
निर्वाचक का नाम : रूकमणी वैष्णव
पति का नाम: लक्ष्मीनारायण वैष्णव
मकान संख्या : 407/क
उम्र : 47 लिंग : महिला
फोटो उपलब्ध

740 CZS4685616
निर्वाचक का नाम : नारायणगिरी गोस्वामी
पिता का नाम: समारीगिरी गोस्वामी
मकान संख्या : 408
उम्र : 65 लिंग : पुरुष
फोटो उपलब्ध

741 CZS5985197
निर्वाचक का नाम : कमला गोस्वामी
पति का नाम: नारायणगिरी गोस्वामी
मकान संख्या : 408
उम्र : 60 लिंग : महिला
फोटो उपलब्ध

742 CZS5984786
निर्वाचक का नाम : मधु गोस्वामी
पिता का नाम: नारायण गोस्वामी
मकान संख्या : 408
उम्र : 38 लिंग : पुरुष
फोटो उपलब्ध

743 NIR1364165
निर्वाचक का नाम : दामिनी गोस्वामी
पति का नाम: मधु गोस्वामी
मकान संख्या : 408
उम्र : 35 लिंग : महिला
फोटो उपलब्ध

744 NIR2502219
निर्वाचक का नाम : टिकेश्वर पुरी गोस्वामी
पिता का नाम: रमेश पुरी गोस्वामी
मकान संख्या : 408
उम्र : 29 लिंग : पुरुष
फोटो उपलब्ध

745 NIR0438408
निर्वाचक का नाम : बिंदाबाई वैष्णव
पति का नाम: लक्ष्मण
मकान संख्या : 409
उम्र : 66 लिंग : महिला
फोटो उपलब्ध

746 NIR0438416
निर्वाचक का नाम : जुगलकिशोर वैष्णव
पिता का नाम: पुरूषोत्तम
मकान संख्या : 409
उम्र : 43 लिंग : पुरुष
फोटो उपलब्ध

747 CZS4683140
निर्वाचक का नाम : रूपेश वैष्णव
पिता का नाम: लक्ष्मणदास वैष्णव
मकान संख्या : 409
उम्र : 41 लिंग : पुरुष
फोटो उपलब्ध

748 NIR0438424
निर्वाचक का नाम : राजेश्वरी वैष्णव
पति का नाम: जुगलकिशोर
मकान संख्या : 409
उम्र : 41 लिंग : महिला
फोटो उपलब्ध

749 CZS5985593
निर्वाचक का नाम : छबि वैष्णव
पिता का नाम: लक्ष्मणदास वैष्णव
मकान संख्या : 409
उम्र : 36 लिंग : पुरुष
फोटो उपलब्ध

750 NIR2436392
निर्वाचक का नाम : ओमश्री वैष्णव
पिता का नाम: युगल किशोर वैष्णव
मकान संख्या : 409
उम्र : 23 लिंग : महिला
फोटो उपलब्ध

751 NIR0438440
निर्वाचक का नाम : गणेश साहू
पिता का नाम: प्यारेलाल
मकान संख्या : 411
उम्र : 54 लिंग : पुरुष
फोटो उपलब्ध

752 NIR0438457
निर्वाचक का नाम : दुलारी साहू
पति का नाम: गणेश
मकान संख्या : 411
उम्र : 51 लिंग : महिला
फोटो उपलब्ध

753 NIR2002608
निर्वाचक का नाम : हेमकुमारी साहू
पति का नाम: मनीराम साहू
मकान संख्या : 411
उम्र : 38 लिंग : महिला
फोटो उपलब्ध

754 NIR0438473
निर्वाचक का नाम : मनीराम साहू
पिता का नाम: गणेश राम
मकान संख्या : 411
उम्र : 34 लिंग : पुरुष
फोटो उपलब्ध

755 NIR0438481
निर्वाचक का नाम : फूलचन्द ध्रुव
पिता का नाम: तुलसराम ध्रुव
मकान संख्या : 412
उम्र : 63 लिंग : पुरुष
फोटो उपलब्ध

756 NIR0438507
निर्वाचक का नाम : ओमप्रकाश ध्रुव
पिता का नाम: फूलचंद
मकान संख्या : 412
उम्र : 36 लिंग : पुरुष
फोटो उपलब्ध

757 NIR1562578
निर्वाचक का नाम : राममनोज ध्रुव
पिता का नाम: फूलचंद ध्रुव
मकान संख्या : 412
उम्र : 34 लिंग : पुरुष
फोटो उपलब्ध

758 NIR1877562
निर्वाचक का नाम : अमृता ध्रुव
पति का नाम: राममनोज ध्रुव
मकान संख्या : 412
उम्र : 34 लिंग : महिला
फोटो उपलब्ध

759 NIR1364173
निर्वाचक का नाम : भुनेश्वर ध्रुव
पिता का नाम: फूलचंद ध्रुव
मकान संख्या : 412
उम्र : 33 लिंग : पुरुष
फोटो उपलब्ध

760 CZS4683843
निर्वाचक का नाम : तीजनबाई साहू
पति का नाम: चैतराम साहू
मकान संख्या : 413
उम्र : 57 लिंग : महिला
फोटो उपलब्ध

761 NIR2525616
निर्वाचक का नाम : शंकर साहू
पिता का नाम: नंदू साहू
मकान संख्या : 413
उम्र : 52 लिंग : पुरुष
फोटो उपलब्ध

762 NIR2525731
निर्वाचक का नाम : तिजमती साहू
पति का नाम: शंकर साहू
मकान संख्या : 413
उम्र : 47 लिंग : महिला
फोटो उपलब्ध

763 CZS4681987
निर्वाचक का नाम : बिष्णु साहू
पिता का नाम: चैतराम साहू
मकान संख्या : 413
उम्र : 39 लिंग : पुरुष
फोटो उपलब्ध

764 CZS4683835
निर्वाचक का नाम : कुंवरिया साहू
पति का नाम: बिष्णु साहू
मकान संख्या : 413
उम्र : 37 लिंग : महिला
फोटो उपलब्ध

765 CZS5985189
निर्वाचक का नाम : जनाराम साहू
पिता का नाम: चैतराम साहू
मकान संख्या : 414
उम्र : 64 लिंग : पुरुष
फोटो उपलब्ध

766 CZS4688248
निर्वाचक का नाम : नर्र्मदा साहू
पति का नाम: जनाराम साहू
मकान संख्या : 414
उम्र : 60 लिंग : महिला
फोटो उपलब्ध

767 NIR1505270
निर्वाचक का नाम : कुंती साहु
पति का नाम: कलाराम साहु
मकान संख्या : 414
उम्र : 57 लिंग : महिला
फोटो उपलब्ध

768 NIR0438523
निर्वाचक का नाम : भुनेश्वर साहू
पिता का नाम: जनाराम
मकान संख्या : 414
उम्र : 40 लिंग : पुरुष
फोटो उपलब्ध

769 NIR1505288
निर्वाचक का नाम : गोवित साहु
पति का नाम: छबिराम साहु
मकान संख्या : 414
उम्र : 34 लिंग : महिला
फोटो उपलब्ध

770 NIR1505262
निर्वाचक का नाम : अश्वनी साहु
पिता का नाम: जनाराम साहु
मकान संख्या : 414
उम्र : 30 लिंग : पुरुष
फोटो उपलब्ध

771 NIR1877372
निर्वाचक का नाम : देवनारायण साहू
पिता का नाम: कलाराम साहू
मकान संख्या : 414/K
उम्र : 27 लिंग : पुरुष
फोटो उपलब्ध

772 NIR0438549
निर्वाचक का नाम : सुमरित पाल
पिता का नाम: समारूराम
मकान संख्या : 414 क
उम्र : 54 लिंग : पुरुष
फोटो उपलब्ध

773 NIR0118299
निर्वाचक का नाम : छविलाल साहू
पिता का नाम: कलाराम साहू
मकान संख्या : 414 ख
उम्र : 34 लिंग : पुरुष
फोटो उपलब्ध

774 CZS4682597
निर्वाचक का नाम : कलाराम साहू
पिता का नाम: चैतराम साहू
मकान संख्या : 414/ख
उम्र : 51 लिंग : पुरुष
फोटो उपलब्ध

775 NIR0118281
निर्वाचक का नाम : आसमति पाल
पति का नाम: सुमरित राम पाल
मकान संख्या : 414 क
उम्र : 52 लिंग : महिला
फोटो उपलब्ध

776 NIR0438556
निर्वाचक का नाम : सुभौतीन ध्रुव
पति का नाम: शम्भु ध्रुव
मकान संख्या : 415
उम्र : 52 लिंग : महिला
फोटो उपलब्ध

777 NIR1562586
निर्वाचक का नाम : रजनी ध्रुव
पिता का नाम: शंभू ध्रुव
मकान संख्या : 415
उम्र : 39 लिंग : महिला
फोटो उपलब्ध

778 CZS4688131
निर्वाचक का नाम : अजयकुमार ध्रुव
पिता का नाम: शंभू ध्रुव
मकान संख्या : 415
उम्र : 37 लिंग : महिला
फोटो उपलब्ध

779 NIR0438564
निर्वाचक का नाम : पियरिया ध्रुव
पति का नाम: अजय कुमार ध्रुव
मकान संख्या : 415
उम्र : 37 लिंग : महिला
फोटो उपलब्ध

780 NIR0438572
निर्वाचक का नाम : संजय ध्रुव
पिता का नाम: शम्भू ध्रुव
मकान संख्या : 415
उम्र : 36 लिंग : पुरुष
फोटो उपलब्ध

781 NIR0438580
निर्वाचक का नाम : संगीता ध्रुव
पति का नाम: संजय
मकान संख्या : 415
उम्र : 34 लिंग : महिला
फोटो उपलब्ध

782 NIR2179075
निर्वाचक का नाम : चित्ररेखा ध्रुव
पिता का नाम: अजय ध्रुव
मकान संख्या : 415
उम्र : 23 लिंग : महिला
फोटो उपलब्ध

783 NIR2315695
निर्वाचक का नाम : लिलेश ध्रुव
पिता का नाम: अजय ध्रुव
मकान संख्या : 415
उम्र : 21 लिंग : पुरुष
फोटो उपलब्ध

784 CZS4682555
निर्वाचक का नाम : भुखईर्या साहू
पति का नाम: प्यारेलाल साहू
मकान संख्या : 416
उम्र : 70 लिंग : महिला
फोटो उपलब्ध

785 NIR1299411
निर्वाचक का नाम : परमेश्वर साहू
पिता का नाम: प्यारेलाल साहु
मकान संख्या : 416
उम्र : 46 लिंग : पुरुष
फोटो उपलब्ध

786 NIR1562594
निर्वाचक का नाम : दिनेश साहू
पिता का नाम: प्यारेलाल साहू
मकान संख्या : 416
उम्र : 44 लिंग : पुरुष
फोटो उपलब्ध

787 NIR1725555
निर्वाचक का नाम : राजकुमारी साहू
पति का नाम: दिनेश साहू
मकान संख्या : 416
उम्र : 41 लिंग : महिला
फोटो उपलब्ध

788 NIR0438606
निर्वाचक का नाम : रोहणीबाई साहू
पति का नाम: परमेश्वर
मकान संख्या : 416
उम्र : 36 लिंग : महिला
फोटो उपलब्ध

789 NIR2002327
निर्वाचक का नाम : गजेंद्र कुमार साहू
पिता का नाम: दिनेश साहू
मकान संख्या : 416
उम्र : 27 लिंग : पुरुष
फोटो उपलब्ध

790 NIR2625150
निर्वाचक का नाम : उर्मिला साहू
पति का नाम: गजेंद्र साहू
मकान संख्या : 416
उम्र : 25 लिंग : महिला
फोटो उपलब्ध

791 NIR2608685
निर्वाचक का नाम : दिलेश्वर कुमार साहू
पिता का नाम: दिनेश साहू
मकान संख्या : 416
उम्र : 19 लिंग : पुरुष
फोटो उपलब्ध

792 NIR0438614
निर्वाचक का नाम : आंजन बाई पाल
पति का नाम: बसंत पाल
मकान संख्या : 417
उम्र : 75 लिंग : महिला
फोटो उपलब्ध

793 NIR0438622
निर्वाचक का नाम : डोमार सिंह पाल
पिता का नाम: बसंत पाल
मकान संख्या : 417
उम्र : 40 लिंग : पुरुष
फोटो उपलब्ध

794 NIR0438630
निर्वाचक का नाम : मालती पाल
पति का नाम: डोमारसिंह पाल
मकान संख्या : 417
उम्र : 36 लिंग : महिला
फोटो उपलब्ध

795 NIR0438648
निर्वाचक का नाम : निलेश्वरी पाल
पति का नाम: लालाराम
मकान संख्या : 417
उम्र : 35 लिंग : महिला
फोटो उपलब्ध

796 NIR0438655
निर्वाचक का नाम : लालाराम पाल
पिता का नाम: सुमरीत
मकान संख्या : 417
उम्र : 35 लिंग : पुरुष
फोटो उपलब्ध

797 NIR0838425
निर्वाचक का नाम : मंगल सिंह कुसवाहा
पिता का नाम: सस्ती सिंह
मकान संख्या : 418
उम्र : 57 लिंग : पुरुष
फोटो उपलब्ध

798 NIR0438689
निर्वाचक का नाम : राधा बाई कुसवाहा
पति का नाम: मंगल सिंह
मकान संख्या : 418
उम्र : 56 लिंग : महिला
फोटो उपलब्ध

799 NIR0838433
निर्वाचक का नाम : धर्मेंद्र सिंह कुसवाहा
पिता का नाम: मंगल सिंह
मकान संख्या : 418
उम्र : 38 लिंग : पुरुष
फोटो उपलब्ध

800 NIR0438697
निर्वाचक का नाम : अरविंद सिंह कुशवाहा
पिता का नाम: शिवपूजन कुशवाहा शिवपूजन कुशवाहा
मकान संख्या : 418
उम्र : 38 लिंग : पुरुष
फोटो उपलब्ध

801 NIR1364025
निर्वाचक का नाम : अनिता कुशवाहा
पति का नाम: अरविन्द कुशवाहा
मकान संख्या : 418
उम्र : 37 लिंग : महिला
फोटो उपलब्ध

802 NIR1297589
निर्वाचक का नाम : छोटू सिंह कुसवाहा
पिता का नाम: मंगल सिंह कुसवाहा
मकान संख्या : 418
उम्र : 36 लिंग : पुरुष
फोटो उपलब्ध

803 NIR1364033
निर्वाचक का नाम : साधना कुशवाहा
पति का नाम: छोटूसिंग कुशवाहा
मकान संख्या : 418
उम्र : 33 लिंग : महिला
फोटो उपलब्ध

804 NIR2685329
निर्वाचक का नाम : रेशमा जांगडे
पति का नाम: संतोष कुमार जांगडे
मकान संख्या : मकान नं. 17
उम्र : 23 लिंग : महिला
फोटो उपलब्ध

805 NIR1364124
निर्वाचक का नाम : उमेश कुमार साहू
पिता का नाम: मारकंडेय
मकान संख्या : हाऊस नं 406
उम्र : 29 लिंग : पुरुष
फोटो उपलब्ध

806 NIR2267458
निर्वाचक का नाम : दिव्या
पति का नाम: उमेश कुमार साहू
मकान संख्या : हाऊस नं 406
उम्र : 26 लिंग : महिला
फोटो उपलब्ध

807 NIR2684827
निर्वाचक का नाम : वीणा
पति का नाम: सूरज
मकान संख्या : मकान नं. 407
उम्र : 26 लिंग : महिला
फोटो उपलब्ध

808 NIR2675270
निर्वाचक का नाम : रामकुमार चक्रधारी
पिता का नाम: धनीराम चक्रधारी
मकान संख्या : एस/ओ धनीराम चक्रधारी
उम्र : 25 लिंग : पुरुष
फोटो उपलब्ध

809 NIR2541977
निर्वाचक का नाम : सुकृता लहरे
पति का नाम: महेंद्र कुमार लहरे
मकान संख्या : वार्ड नं19
उम्र : 29 लिंग : महिला
फोटो उपलब्ध

मतदाताओं की संक्षिप्त विवरणी :

A) मतदाताओं की संख्या :

		नामावली का प्रकार	निर्वाचक नामावली की पहचान :	**मतदाताओं की संख्या :**			
				पुरुष	महिला	तृतीय लिंग	कुल
I	मूल	मूल नामावली	समस्त पूरकों को को एकीकृत कर बनाई गई विशेष गहन पुनरीक्षण 2026 की मूल निर्वाचक नामावली	409	400	0	809
				409	400	0	809

निर्वाचक रजिस्ट्रीकरण अधिकारी के हस्ताक्षर