निर्वाचक नामावली 2026 S26 छत्तीसगढ

विधानसभा क्षेत्र की संख्या, नाम और आरक्षण की स्थिति : 46 - भाटापारा (सामान्य)	**भाग संख्या : : 151**

लोकसभा निर्वाचन क्षेत्र की संख्या, नाम और आरक्षण स्थिति जिसमें विधानसभा क्षेत्र है : 8 - रायपुर (सामान्य)

1. पुनरीक्षण का विवरण

पुनरीक्षण का वर्ष : 2026

अर्हता दिनांक : 01-01-2026

पुनरीक्षण का प्रकार : विशेष गहन पुनरीक्षण 2026

प्रकाशन की तिथि : 23-12-2025

निर्वाचक नामावली की पहचान :

समस्त पूरकों को एकीकृत कर बनायी गई विशेष गहन पुनरीक्षण 2026 की मूल निर्वाचक नामावली

2. भाग व मतदान क्षेत्र का विवरण :

इस भाग के अनुभाग की संख्या व नाम :

1-जैतखाम चौक
2-रविदास पारा
3-पुजारी पारा
4-गोंड पारा
5-निर्मलकर पारा
6-वर्मा पारा
7-देवांगन पारा
8-गोस्वामी पारा

मुख्य शहर/गाँव	: लेवई
डाकघर	: सिंगारपुर
पुलिस स्टेशन	: भाटापारा ग्रामिण
पंचायत	: लेवई
तहसील	: भाटापारा
अनुमंडल	: भाटापारा
जिला	: बलौदाबाजार - भाटापारा
पिन कोड	: 493118

3. मतदान केंद्र का विवरण

मतदान केंद्र की संख्या व नाम :

151 - लेवई

मतदान केंद्र का पता :

प्रा.शा. भवन लेवई, कक्ष क्र. 1

मतदान केंद्र का प्रकार (पुरुष/महिला/सामान्य)	सामान्य
इस भाग में सहायक मतदान केन्द्रों की संख्या :	0

4. मतदाताओं की संख्या :

आरंभिक क्रम संख्या	अंतिम क्रम संख्या	मतदाताओं की संख्या			
		पुरुष	महिला	तृतीय लिंग	कुल
1	619	328	291	0	619

निर्वाचक रजिस्ट्रीकरण अधिकारी के हस्ताक्षर

Nazri Naksha	Google Map View
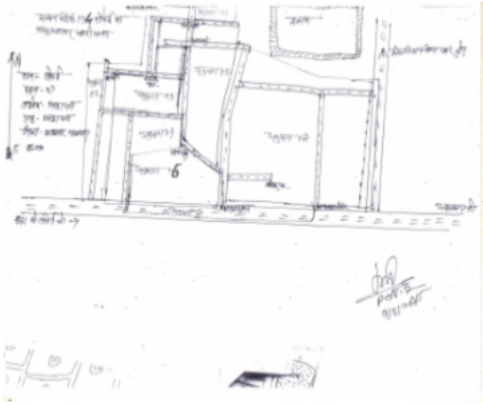	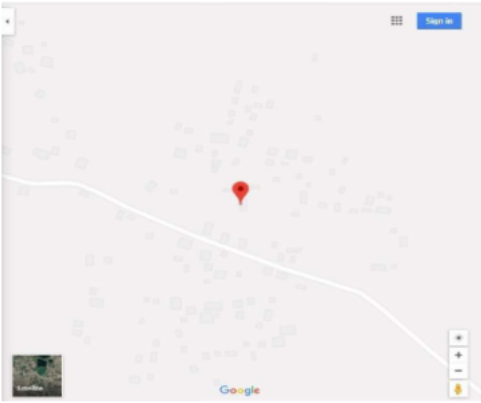

Polling Station Building Front View	Polling Station Front View

Cad View	Key MAP View
	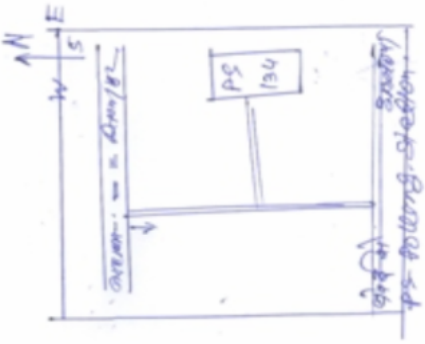

1 CZS5431226
निर्वाचक का नाम : पुन्नी बाई कोसले
पति का नाम: भागवत कोसले
मकान संख्या : 1
उम्र : 57 लिंग : महिला
फोटो उपलब्ध

2 NIR0120105
निर्वाचक का नाम : अनुज कोसले
पिता का नाम: भागवत कौशले
मकान संख्या : 1
उम्र : 36 लिंग : पुरुष
फोटो उपलब्ध

3 NIR1997436
निर्वाचक का नाम : इन्द्राणी कोशले
पति का नाम: व्यासनारायण कोशले
मकान संख्या : 1
उम्र : 26 लिंग : महिला
फोटो उपलब्ध

4 NIR2212462
निर्वाचक का नाम : आकाश कुमार मिर्झा
पिता का नाम: राज कुमार मिर्झा
मकान संख्या : 01
उम्र : 24 लिंग : पुरुष
फोटो उपलब्ध

5 NIR0120113
निर्वाचक का नाम : व्यासनारायण सतनामी
पिता का नाम: भागवत सतनामी
मकान संख्या : 1/क
उम्र : 34 लिंग : पुरुष
फोटो उपलब्ध

6 NIR0771246
निर्वाचक का नाम : रिखी कुमार कोसले
पिता का नाम: बद्रीप्रसाद कोसले
मकान संख्या : 2
उम्र : 36 लिंग : पुरुष
फोटो उपलब्ध

7 NIR1505296
निर्वाचक का नाम : संगीता कोसले
पति का नाम: रिखीराम कोसले
मकान संख्या : 2
उम्र : 33 लिंग : महिला
फोटो उपलब्ध

8 CZS4661195
निर्वाचक का नाम : साधे लाल
पिता का नाम: घसिया कोसले
मकान संख्या : 3
उम्र : 65 लिंग : पुरुष
फोटो उपलब्ध

9 CZS5433073
निर्वाचक का नाम : पंचकुमारी कोसले
पति का नाम: साधेलाल कोसले
मकान संख्या : 3
उम्र : 64 लिंग : महिला
फोटो उपलब्ध

10 CZS5433081
निर्वाचक का नाम : ननकाबाई पाटले
पति का नाम: विशम्भर पाटले
मकान संख्या : 4
उम्र : 58 लिंग : महिला
फोटो उपलब्ध

11 CZS4663910
निर्वाचक का नाम : विशम्भर पाटले
पिता का नाम: गोकुल पाटले
मकान संख्या : 4
उम्र : 57 लिंग : पुरुष
फोटो उपलब्ध

12 NIR0917633
निर्वाचक का नाम : राकेश कुमार पाटले
पिता का नाम: बिसम्भर पाटले
मकान संख्या : 04
उम्र : 34 लिंग : पुरुष
फोटो उपलब्ध

13 NIR1505320
निर्वाचक का नाम : जीवनलाल पाटले
पिता का नाम: बिसंभर पाटले
मकान संख्या : 4
उम्र : 32 लिंग : पुरुष
फोटो उपलब्ध

14 NIR1940758
निर्वाचक का नाम : राधिका पाटले
पति का नाम: जीवन लाल पाटले
मकान संख्या : 04
उम्र : 28 लिंग : महिला
फोटो उपलब्ध

15 NIR1940741
निर्वाचक का नाम : संजीता पाटले
पति का नाम: राकेश पाटले
मकान संख्या : 04
उम्र : 27 लिंग : महिला
फोटो उपलब्ध

16 CZS5433099
निर्वाचक का नाम : कनका पाटले
पति का नाम: बिसाहू पाटले
मकान संख्या : 6
उम्र : 58 लिंग : महिला
फोटो उपलब्ध

17 CZS5433297
निर्वाचक का नाम : गणेशराम पाटले
पिता का नाम: बिसाहू पाटले
मकान संख्या : 6
उम्र : 39 लिंग : पुरुष
फोटो उपलब्ध

18 NIR2414423
निर्वाचक का नाम : सावित्री पाटले
पति का नाम: महेश पाटले
मकान संख्या : छः
उम्र : 26 लिंग : महिला
फोटो उपलब्ध

19 CZS5432018
निर्वाचक का नाम : फागा बाई भतपहरी
पिता का नाम: बुगुल भतपहरी
मकान संख्या : 8
उम्र : 52 लिंग : महिला
फोटो उपलब्ध

20 CZS4664256
निर्वाचक का नाम : जेठूराम टंडन
पिता का नाम: बैसाखू टंडन
मकान संख्या : 9
उम्र : 60 लिंग : पुरुष
फोटो उपलब्ध

21 CZS4661765
निर्वाचक का नाम : जामबाई टंडन
पति का नाम: जेठूराम टंडन
मकान संख्या : 9
उम्र : 56 लिंग : महिला
फोटो उपलब्ध

22 CZS5434352
निर्वाचक का नाम : राकेश टण्डन
पिता का नाम: जेठूराम टण्डन
मकान संख्या : 9
उम्र : 37 लिंग : पुरुष
फोटो उपलब्ध

23 NIR2178382
निर्वाचक का नाम : ओमकली टंडन
पति का नाम: राकेश टंडन
मकान संख्या : नौ
उम्र : 27 लिंग : महिला
फोटो उपलब्ध

24 NIR1977545
निर्वाचक का नाम : सुनील कुमार टंडन
पिता का नाम: जेठुराम टंडन
मकान संख्या : 9
उम्र : 26 लिंग : पुरुष
फोटो उपलब्ध

25 NIR2499952
निर्वाचक का नाम : अजीत टंडन
पिता का नाम: जेठू राम टंडन
मकान संख्या : 09
उम्र : 22 लिंग : पुरुष
फोटो उपलब्ध

26 CZS4662128
निर्वाचक का नाम : ननकाबाई बंजारे
पति का नाम: पुनीतराम बंजारे
मकान संख्या : 10
उम्र : 69 लिंग : महिला
फोटो उपलब्ध

27 CZS4661310
निर्वाचक का नाम : मगतराम बंजारे
पिता का नाम: चैतू बंजारे
मकान संख्या : 10
उम्र : 64 लिंग : पुरुष
फोटो उपलब्ध

28 CZS4663332
निर्वाचक का नाम : ठगियाबाई बंजारे
पति का नाम: मगतराम बंजारे
मकान संख्या : 10
उम्र : 58 लिंग : महिला
फोटो उपलब्ध

29 CZS5431234
निर्वाचक का नाम : सत्यनारायण बंजारे
पिता का नाम: पुनीतराम बंजारे
मकान संख्या : 10
उम्र : 49 लिंग : पुरुष
फोटो उपलब्ध

30 CZS4661203
निर्वाचक का नाम : लक्ष्मीनारायण बंजारे
पिता का नाम: मगत राम बंजारे
मकान संख्या : 10
उम्र : 45 लिंग : पुरुष
फोटो उपलब्ध

31 CZS4662102
निर्वाचक का नाम : हेमबाई बंजारे
पति का नाम: सत्यनारायण बंजारे
मकान संख्या : 10
उम्र : 41 लिंग : महिला
फोटो उपलब्ध

32 CZS4663324
निर्वाचक का नाम : द्रोपती बाई बंजारे
पति का नाम: लक्ष्मी नारायण बंजारे
मकान संख्या : 10
उम्र : 41 लिंग : महिला
फोटो उपलब्ध

33 CZS5432547
निर्वाचक का नाम : रामनारायण बंजारे
पिता का नाम: पुनीतराम बंजारे
मकान संख्या : 10
उम्र : 36 लिंग : पुरुष
फोटो उपलब्ध

34 NIR1505338
निर्वाचक का नाम : जयनारायण बंजारे
पिता का नाम: पुनीतराम बंजारे
मकान संख्या : 10
उम्र : 32 लिंग : पुरुष
फोटो उपलब्ध

35 NIR1837467
निर्वाचक का नाम : शिवकुमारी बंजारे
पति का नाम: जयनारायण बंजारे
मकान संख्या : 10
उम्र : 30 लिंग : महिला
फोटो उपलब्ध

36 NIR1940808
निर्वाचक का नाम : ज्योतिष बंजारे
पिता का नाम: लक्ष्मीनारायण बंजारे
मकान संख्या : 10
उम्र : 28 लिंग : पुरुष
फोटो उपलब्ध

37 NIR2230647
निर्वाचक का नाम : दिपक कुमार सतयनरयन बंजारे
पिता का नाम: सत्यनारायण बंजारे
मकान संख्या : 10
उम्र : 27 लिंग : पुरुष
फोटो उपलब्ध

38 NIR2088441
निर्वाचक का नाम : महेंद्र कुमार बंजारे
पिता का नाम: लक्ष्मीनारायण बंजारे
मकान संख्या : 10
उम्र : 25 लिंग : पुरुष
फोटो उपलब्ध

39 NIR2230613
निर्वाचक का नाम : अनिल बंजारे
पिता का नाम: सत्यनारायण
मकान संख्या : 10
उम्र : 25 लिंग : पुरुष
फोटो उपलब्ध

40 NIR2178341
निर्वाचक का नाम : शैलेंद्र कुमार बंजारे
पिता का नाम: लक्ष्मी नारायण बंजारे
मकान संख्या : 10
उम्र : 23 लिंग : पुरुष
फोटो उपलब्ध

41 NIR2230621
निर्वाचक का नाम : सुभाष बंजारे बंजारे
पिता का नाम: सत्यनारायण बंजारे
मकान संख्या : 10
उम्र : 22 लिंग : पुरुष
फोटो उपलब्ध

42 NIR0120139
निर्वाचक का नाम : लेवांग टंडन
पिता का नाम: सेखूराम टंडन
मकान संख्या : 11
उम्र : 57 लिंग : पुरुष
फोटो उपलब्ध

43 CZS4664454
निर्वाचक का नाम : राजकुमारी टंडन
पति का नाम: लेवांग टंडन
मकान संख्या : 11
उम्र : 52 लिंग : महिला
फोटो उपलब्ध

44 NIR0120121
निर्वाचक का नाम : विजयकुमार टण्डन
पिता का नाम: लेवांग टण्डन
मकान संख्या : 11
उम्र : 36 लिंग : पुरुष
फोटो उपलब्ध

45 CZS5433990
निर्वाचक का नाम : दीपक टण्डन
पिता का नाम: लेवांग टण्डन
मकान संख्या : 11
उम्र : 34 लिंग : पुरुष
फोटो उपलब्ध

46 NIR1978717
निर्वाचक का नाम : अजय
पिता का नाम: लवांग
मकान संख्या : 11
उम्र : 29 लिंग : पुरुष
फोटो उपलब्ध

47 NIR2477560
निर्वाचक का नाम : रितु टंडन
पति का नाम: विजय कुमार टंडन
मकान संख्या : 11
उम्र : 20 लिंग : महिला
फोटो उपलब्ध

48 CZS5433107
निर्वाचक का नाम : केलाशबाई चतुर्वेदी
पति का नाम: समेलाल चतुर्वेदी
मकान संख्या : 13
उम्र : 76 लिंग : महिला
फोटो उपलब्ध

49 CZS4661542
निर्वाचक का नाम : तिरथराम चतुर्वेदी
पिता का नाम: समेलाल चतुर्वेदी
मकान संख्या : 13
उम्र : 48 लिंग : पुरुष
फोटो उपलब्ध

50 CZS4661559
निर्वाचक का नाम : बालीचंद चतुर्वेदी
पिता का नाम: समेलाल चतुर्वेदी
मकान संख्या : 13
उम्र : 43 लिंग : पुरुष
फोटो उपलब्ध

51 CZS4661955
निर्वाचक का नाम : शीतल चतुर्वेदी
पति का नाम: तिरथ चतुर्वेदी
मकान संख्या : 13
उम्र : 42 लिंग : महिला
फोटो उपलब्ध

52 CZS5433115
निर्वाचक का नाम : सुरेशकुमार चतुर्वेदी
पिता का नाम: समयलाल चतुर्वेदी
मकान संख्या : 13
उम्र : 40 लिंग : पुरुष
फोटो उपलब्ध

53 CZS4661948
निर्वाचक का नाम : लच्छनबाई चतुर्वेदी
पति का नाम: बालीचंद चतुर्वेदी
मकान संख्या : 13
उम्र : 38 लिंग : महिला
फोटो उपलब्ध

54 NIR2488773
निर्वाचक का नाम : टाकेश्वर कुमार चेलक
पिता का नाम: थीरथ राम चेलक
मकान संख्या : 13
उम्र : 30 लिंग : पुरुष
फोटो उपलब्ध

55 NIR2488666
निर्वाचक का नाम : दिनेश कुमार चेलक
पिता का नाम: तीरथ चेलक
मकान संख्या : 13
उम्र : 25 लिंग : पुरुष
फोटो उपलब्ध

56 NIR2500171
निर्वाचक का नाम : उमेश चेलक
पिता का नाम: बालीचंद चेकल
मकान संख्या : 13
उम्र : 21 लिंग : पुरुष
फोटो उपलब्ध

57 NIR2587863
निर्वाचक का नाम : कुंती बाई मिर्झा
पति का नाम: साधेलाल मिर्झा
मकान संख्या : 17
उम्र : 56 लिंग : महिला
फोटो उपलब्ध

58 NIR1940790
निर्वाचक का नाम : शैलकुमारी ध्रुव
पिता का नाम: रविकुमार ध्रुव
मकान संख्या : 50
उम्र : 26 लिंग : पुरुष
फोटो उपलब्ध

59 NIR1570118
निर्वाचक का नाम : राजेश कुमार टण्डन
पिता का नाम: जेठूराम टण्डन
मकान संख्या : 68
उम्र : 32 लिंग : पुरुष
फोटो उपलब्ध

60 NIR2211852
निर्वाचक का नाम : दिनू कुमार रज़क़
पिता का नाम: फेरू राम रज़क़ रज़क़
मकान संख्या : हो. 65 लेवाई भाटपारा
उम्र : 28 लिंग : पुरुष
फोटो उपलब्ध

61 NIR2693265
निर्वाचक का नाम : रोशनी
पिता का नाम: रेशराम
मकान संख्या : हाऊस नं 45
उम्र : 26 लिंग : महिला
फोटो उपलब्ध

62 NIR2656015
निर्वाचक का नाम : दिव्या बंजारे
पति का नाम: शैलेन्द्र कुमार
मकान संख्या : मकान नं. 55
उम्र : 22 लिंग : महिला
फोटो उपलब्ध

63 NIR2590552
निर्वाचक का नाम : शीतल पुरी
पिता का नाम: घनश्याम पुरी
मकान संख्या : वार्ड नं 7
उम्र : 21 लिंग : पुरुष
फोटो उपलब्ध

64 NIR1837475
निर्वाचक का नाम : मंजू ध्रुव
पति का नाम: राजेन्द्र ध्रुव
मकान संख्या : 18
उम्र : 33 लिंग : महिला
फोटो उपलब्ध

65 NIR1837483
निर्वाचक का नाम : कमलेश कुमार ध्रुव
पिता का नाम: राजकुमार ध्रुव
मकान संख्या : 18
उम्र : 31 लिंग : पुरुष
फोटो उपलब्ध

66 NIR0120188
निर्वाचक का नाम : तिजिया ध्रुव
पति का नाम: भागवत ध्रुव
मकान संख्या : 18/क
उम्र : 71 लिंग : महिला
फोटो उपलब्ध

67 NIR0120196
निर्वाचक का नाम : रूखमणी ध्रुव
पति का नाम: राजकुमार ध्रुव
मकान संख्या : 18/क
उम्र : 47 लिंग : महिला
फोटो उपलब्ध

68 CZS4664462
निर्वाचक का नाम : लल्ला ध्रुव
पिता का नाम: भागवत ध्रुव
मकान संख्या : 18/क
उम्र : 43 लिंग : पुरुष
फोटो उपलब्ध

69 NIR0120204
निर्वाचक का नाम : ईश्वर प्रसाद ध्रुव
पिता का नाम: भागवत ध्रुव
मकान संख्या : 18/क
उम्र : 39 लिंग : पुरुष
फोटो उपलब्ध

70 NIR0120154
निर्वाचक का नाम : राजेन्द्र ध्रुव
पिता का नाम: भागवत ध्रुव ध्रुव
मकान संख्या : 18/क
उम्र : 37 लिंग : पुरुष
फोटो उपलब्ध

71 NIR0266007
निर्वाचक का नाम : ईश्वरी ध्रुव
पति का नाम: लल्ला ध्रुव
मकान संख्या : 18/क
उम्र : 36 लिंग : महिला
फोटो उपलब्ध

72 NIR0265991
निर्वाचक का नाम : शिवकुमारी ध्रुव
पति का नाम: पति ईश्वर ध्रुव
मकान संख्या : 18/क
उम्र : 35 लिंग : महिला
फोटो उपलब्ध

73 CZS5432638
निर्वाचक का नाम : लालजी ध्रुव
पिता का नाम: बुधे लाल ध्रुव
मकान संख्या : 20
उम्र : 54 लिंग : पुरुष
फोटो उपलब्ध

74 CZS5433131
निर्वाचक का नाम : धनसीर ध्रुव
पति का नाम: लालजी ध्रुव
मकान संख्या : 20
उम्र : 53 लिंग : महिला
फोटो उपलब्ध

75 CZS4664926
निर्वाचक का नाम : उमराव ध्रुव
पिता का नाम: दयाराम ध्रुव
मकान संख्या : 21
उम्र : 52 लिंग : पुरुष
फोटो उपलब्ध

76 CZS5431671
निर्वाचक का नाम : कुमार ध्रुव
पिता का नाम: दयाराम ध्रुव
मकान संख्या : 21
उम्र : 46 लिंग : पुरुष
फोटो उपलब्ध

77 NIR0120212
निर्वाचक का नाम : फू लकुं वर ध्रुव
पति का नाम: कुमार ध्रुव
मकान संख्या : 21
उम्र : 37 लिंग : महिला
फोटो उपलब्ध

78 NIR2500734
निर्वाचक का नाम : अमरीका ध्रुव
पति का नाम: दिनेश ध्रुव
मकान संख्या : 21
उम्र : 33 लिंग : महिला
फोटो उपलब्ध

79 NIR2500833
निर्वाचक का नाम : दीपक ध्रुव
पिता का नाम: उमराव ध्रुव
मकान संख्या : 21
उम्र : 27 लिंग : पुरुष
फोटो उपलब्ध

80 NIR2511137
निर्वाचक का नाम : कृष्णा कुमार ध्रुव
पिता का नाम: उमराव ध्रुव
मकान संख्या : 21
उम्र : 26 लिंग : पुरुष
फोटो उपलब्ध

81 NIR2500601
निर्वाचक का नाम : पूजा ध्रुव
पिता का नाम: उमराव ध्रुव
मकान संख्या : 21
उम्र : 23 लिंग : महिला
फोटो उपलब्ध

82 CZS4664777
निर्वाचक का नाम : उर्वशी ध्रुव
पति का नाम: मालिकराम ध्रुव
मकान संख्या : 22
उम्र : 56 लिंग : महिला
फोटो उपलब्ध

83 CZS5432091
निर्वाचक का नाम : सनत कुमार ध्रुव
पिता का नाम: मालिक राम ध्रुव
मकान संख्या : 22
उम्र : 38 लिंग : पुरुष
फोटो उपलब्ध

84 CZS4665097
निर्वाचक का नाम : धन्नू ध्रुव
पिता का नाम: मालिक राम ध्रुव
मकान संख्या : 22
उम्र : 37 लिंग : पुरुष
फोटो उपलब्ध

85 NIR0120246
निर्वाचक का नाम : दुरपत धीवर
पति का नाम: रामजी धीवर धीवर
मकान संख्या : 23
उम्र : 63 लिंग : महिला
फोटो उपलब्ध

86 NIR0120253
निर्वाचक का नाम : महेश धीवर
पिता का नाम: रामजी धीवर धीवर
मकान संख्या : 23
उम्र : 40 लिंग : पुरुष
फोटो उपलब्ध

87 NIR0120261
निर्वाचक का नाम : लक्ष्मी धीवर
पति का नाम: महेश धीवर धीवर
मकान संख्या : 23
उम्र : 38 लिंग : महिला
फोटो उपलब्ध

88 NIR0120279
निर्वाचक का नाम : परसु धीवर
पिता का नाम: रामजी धीवर धीवर
मकान संख्या : 23
उम्र : 36 लिंग : पुरुष
फोटो उपलब्ध

89 NIR1837491
निर्वाचक का नाम : रवि धीवर
पिता का नाम: रामजी धीवर
मकान संख्या : 23
उम्र : 31 लिंग : पुरुष
फोटो उपलब्ध

90 NIR1837509
निर्वाचक का नाम : विना धीवर
पति का नाम: परशुराम धीवर
मकान संख्या : 23
उम्र : 30 लिंग : महिला
फोटो उपलब्ध

91 NIR1505353
निर्वाचक का नाम : बहोरसिंह ध्रुव
पिता का नाम: इतवारी राम ध्रुव
मकान संख्या : 25
उम्र : 75 लिंग : पुरुष
फोटो उपलब्ध

92 NIR1505361
निर्वाचक का नाम : राधा ध्रुव
पति का नाम: बहोरसिंह ध्रुव
मकान संख्या : 25
उम्र : 70 लिंग : महिला
फोटो उपलब्ध

93 NIR0770370
निर्वाचक का नाम : जमुनाबाई ध्रुव
पति का नाम: फागूराम ध्रुव
मकान संख्या : 25
उम्र : 55 लिंग : महिला
फोटो उपलब्ध

94 NIR0120295
निर्वाचक का नाम : सहबीन सोनवानी
पति का नाम: पंचराम सोनवानी
मकान संख्या : 26
उम्र : 82 लिंग : महिला
फोटो उपलब्ध

95 NIR0120287
निर्वाचक का नाम : मनोजकुमार लहरी
पिता का नाम: धानसिंह लहरी
मकान संख्या : 26
उम्र : 46 लिंग : पुरुष
फोटो उपलब्ध

96 NIR1883388
निर्वाचक का नाम : सुनीता लहरी
पति का नाम: मनोज कुमार लहरी
मकान संख्या : 26
उम्र : 44 लिंग : महिला
फोटो उपलब्ध

97 NIR1883339
निर्वाचक का नाम : प्रदीप कुमार लहरी
पिता का नाम: मनोज लहरी
मकान संख्या : 26
उम्र : 26 लिंग : पुरुष
फोटो उपलब्ध

98 NIR2396018
निर्वाचक का नाम : राहुल लहरी
पिता का नाम: मनोज कुमार लहरी
मकान संख्या : छब्बीस
उम्र : 21 लिंग : पुरुष
फोटो उपलब्ध

99 NIR0120303
निर्वाचक का नाम : रामकृष्ण लहरी
पिता का नाम: गरीबा लहरी
मकान संख्या : 27
उम्र : 63 लिंग : पुरुष
फोटो उपलब्ध

100 CZS4661260
निर्वाचक का नाम : विरेन्द्र लहरी
पिता का नाम: रामकृष्ण लहरी
मकान संख्या : 27
उम्र : 37 लिंग : पुरुष
फोटो उपलब्ध

101 NIR0120311
निर्वाचक का नाम : मोंगरा लहरी
पति का नाम: विरेन्द्र कुमार लहरी
मकान संख्या : 27
उम्र : 36 लिंग : महिला
फोटो उपलब्ध

102 NIR2511228
निर्वाचक का नाम : अनीश लहरी
पिता का नाम: बिरेन्द्र लहरी
मकान संख्या : 27
उम्र : 21 लिंग : पुरुष
फोटो उपलब्ध

103 NIR0770388
निर्वाचक का नाम : चैतू लहरी
पिता का नाम: केशोराम लहरी
मकान संख्या : 28
उम्र : 50 लिंग : पुरुष
फोटो उपलब्ध

104 NIR1837517
निर्वाचक का नाम : कृष्ण कुमार लहरी
पिता का नाम: मानसिंह लहरी
मकान संख्या : 30
उम्र : 55 लिंग : पुरुष
फोटो उपलब्ध

105 CZS5432034
निर्वाचक का नाम : चन्द्रकुमार लहरी
पिता का नाम: मानसिंह लहरी
मकान संख्या : 30
उम्र : 51 लिंग : पुरुष
फोटो उपलब्ध

106 NIR1837525
निर्वाचक का नाम : सरस्वती लहरी
पति का नाम: कृष्णकुमार लहरी
मकान संख्या : 30
उम्र : 50 लिंग : महिला
फोटो उपलब्ध

107 CZS5432042
निर्वाचक का नाम : कौशिल्याबाई लहरी
पति का नाम: चन्द्रकुमार लहरी
मकान संख्या : 30
उम्र : 47 लिंग : महिला
फोटो उपलब्ध

108 NIR1809342
निर्वाचक का नाम : सहदेव कुल्हाणे
पिता का नाम: जैलू कुल्हाणे
मकान संख्या : 30
उम्र : 43 लिंग : पुरुष
फोटो उपलब्ध

109 NIR1837533
निर्वाचक का नाम : महिन्दर लहरी
पिता का नाम: कृष्ण कुमार लहरी
मकान संख्या : 30
उम्र : 38 लिंग : पुरुष
फोटो उपलब्ध

110 NIR0266015
निर्वाचक का नाम : ललित कुमार लहरी
पिता का नाम: चन्द्र कुमार लहरी
मकान संख्या : 30
उम्र : 36 लिंग : पुरुष
फोटो उपलब्ध

111 NIR1809359
निर्वाचक का नाम : कामिनी कुल्हाणे
पति का नाम: सहदेव कुल्हाणे
मकान संख्या : 30
उम्र : 33 लिंग : महिला
फोटो उपलब्ध

112 NIR1848886
निर्वाचक का नाम : केंवरा बाई
पति का नाम: महिन्दर लहरी
मकान संख्या : 30
उम्र : 31 लिंग : महिला
फोटो उपलब्ध

113 NIR1809334
निर्वाचक का नाम : मनीषा लहरी
पिता का नाम: चन्द्रकुमार लहरी
मकान संख्या : 30
उम्र : 29 लिंग : महिला
फोटो उपलब्ध

114 NIR2343382
निर्वाचक का नाम : रानी
पिता का नाम: चंद्र कुमार
मकान संख्या : 30
उम्र : 26 लिंग : महिला
फोटो उपलब्ध

115 NIR2230571
निर्वाचक का नाम : रोशनी लहरी
पति का नाम: ललित
मकान संख्या : 30
उम्र : 23 लिंग : महिला
फोटो उपलब्ध

116 CZS5432117
निर्वाचक का नाम : बेदराम लहरी
पिता का नाम: धानसिंह लहरी
मकान संख्या : 31
उम्र : 59 लिंग : पुरुष
फोटो उपलब्ध

117 CZS5432125
निर्वाचक का नाम : दशोदियाबाई लहरी
पति का नाम: बेदराम लहरी
मकान संख्या : 31
उम्र : 56 लिंग : महिला
फोटो उपलब्ध

118 CZS5432133
निर्वाचक का नाम : रविकुमार लहरी
पिता का नाम: धानसिंह लहरी
मकान संख्या : 31
उम्र : 54 लिंग : पुरुष
फोटो उपलब्ध

119 CZS5432141
निर्वाचक का नाम : सुमित्रा बाई लहरी
पति का नाम: रविकुमार लहरी
मकान संख्या : 31
उम्र : 52 लिंग : महिला
फोटो उपलब्ध

120 NIR0120352
निर्वाचक का नाम : विनोदकुमार लहरी
पिता का नाम: धानसिंह लहरी
मकान संख्या : 31
उम्र : 49 लिंग : पुरुष
फोटो उपलब्ध

121 NIR0120360
निर्वाचक का नाम : जानकीबाई लहरी
पति का नाम: विनोदकुमार लहरी
मकान संख्या : 31
उम्र : 47 लिंग : महिला
फोटो उपलब्ध

122 CZS4661328
निर्वाचक का नाम : दिलीप लहरी
पिता का नाम: बेदराम लहरी
मकान संख्या : 31
उम्र : 43 लिंग : पुरुष
फोटो उपलब्ध

123 CZS5433370
निर्वाचक का नाम : दिलेश्वर कुमार लहरी
पिता का नाम: बेदराम लहरी
मकान संख्या : 31
उम्र : 38 लिंग : पुरुष
फोटो उपलब्ध

124 CZS5433891
निर्वाचक का नाम : दिनेश कुमार लहरी
पिता का नाम: बेदराम लहरी
मकान संख्या : 31
उम्र : 38 लिंग : पुरुष
फोटो उपलब्ध

125 NIR0770396
निर्वाचक का नाम : इंद्राबाई लहरी
पति का नाम: दिलीप लहरी
मकान संख्या : 31
उम्र : 37 लिंग : महिला
फोटो उपलब्ध

126 NIR1848936
निर्वाचक का नाम : दीपक कुमार
पिता का नाम: विनोद कुमार
मकान संख्या : 31
उम्र : 31 लिंग : पुरुष
फोटो उपलब्ध

127 NIR1848878
निर्वाचक का नाम : मनीषा लहरी
पति का नाम: दिनेश लहरी
मकान संख्या : 31
उम्र : 30 लिंग : महिला
फोटो उपलब्ध

128 NIR1977834
निर्वाचक का नाम : रमेश कुमार लहरी
पिता का नाम: रवि कुमार लहरी
मकान संख्या : 31
उम्र : 27 लिंग : पुरुष
फोटो उपलब्ध

129 NIR2230464
निर्वाचक का नाम : संगीत लहरी
पिता का नाम: रविलाल
मकान संख्या : 31
उम्र : 25 लिंग : महिला
फोटो उपलब्ध

130 NIR2230530
निर्वाचक का नाम : दिनू लहरी
पिता का नाम: विनोद
मकान संख्या : 31
उम्र : 25 लिंग : पुरुष
फोटो उपलब्ध

131 NIR2396174
निर्वाचक का नाम : रितू लहरी
पिता का नाम: रवि लाल लहरी
मकान संख्या : इकत्तीस
उम्र : 22 लिंग : महिला
फोटो उपलब्ध

132 NIR1883404
निर्वाचक का नाम : कल्याणी बाई लहरी
पति का नाम: राजेंद्र लहरी
मकान संख्या : 32
उम्र : 35 लिंग : महिला
फोटो उपलब्ध

133 NIR1940766
निर्वाचक का नाम : धनेश्वरी लहरी
पिता का नाम: बरातूरम लहरी
मकान संख्या : 32
उम्र : 26 लिंग : महिला
फोटो उपलब्ध

134 NIR2230589
निर्वाचक का नाम : नीलम लहरी
पिता का नाम: बरातु
मकान संख्या : 32
उम्र : 22 लिंग : महिला
फोटो उपलब्ध

135 NIR2500668
निर्वाचक का नाम : सन्तोषी बाई लहरी
पति का नाम: राजेंद्र लहरी
मकान संख्या : 32/के
उम्र : 38 लिंग : महिला
फोटो उपलब्ध

136 NIR2030310
निर्वाचक का नाम : लक्ष्मण लहरी
पिता का नाम: हीरालाल लहरी
मकान संख्या : 32/K
उम्र : 31 लिंग : पुरुष
फोटो उपलब्ध

137 NIR2500619
निर्वाचक का नाम : अभय लहरी
पिता का नाम: हीरा लाल लहरी
मकान संख्या : 32/का
उम्र : 24 लिंग : पुरुष
फोटो उपलब्ध

138 NIR2448918
निर्वाचक का नाम : रामहिन मेहर
पति का नाम: पुरूषोत्तम मेहर
मकान संख्या : 32/ख
उम्र : 49 लिंग : महिला
फोटो उपलब्ध

139 NIR2448959
निर्वाचक का नाम : पुरूषोत्तम लहरी
पिता का नाम: होल सिंह लहरी
मकान संख्या : 32/ख
उम्र : 45 लिंग : पुरुष
फोटो उपलब्ध

140 NIR2139715
निर्वाचक का नाम : अनिल कुमार लहरी
पिता का नाम: पुरुषोत्तम लहरी
मकान संख्या : 32/ख
उम्र : 33 लिंग : पुरुष
फोटो उपलब्ध

141 NIR2139699
निर्वाचक का नाम : सविता लहरी
पति का नाम: अनिल कुमार लहरी
मकान संख्या : 32/ख
उम्र : 26 लिंग : महिला
फोटो उपलब्ध

142 CZS5431499
निर्वाचक का नाम : हिरालाल लहरी
पिता का नाम: होलसिंह लहरी
मकान संख्या : 32/क
उम्र : 61 लिंग : पुरुष
फोटो उपलब्ध

143 CZS5431507
निर्वाचक का नाम : राम्हीनबाई लहरी
पति का नाम: हीरालाल लहरी
मकान संख्या : 32/क
उम्र : 57 लिंग : महिला
फोटो उपलब्ध

144 CZS5431242
निर्वाचक का नाम : बरातू लहरी
पिता का नाम: होलसिंह लहरी
मकान संख्या : 32/ख
उम्र : 55 लिंग : पुरुष
फोटो उपलब्ध

145 NIR0120378
निर्वाचक का नाम : ब्रिजबाई लहरी
पति का नाम: बरातू लहरी
मकान संख्या : 32/ख
उम्र : 52 लिंग : महिला
फोटो उपलब्ध

146 CZS5433909
निर्वाचक का नाम : राजेन्द्र लहरी
पिता का नाम: हिरालाल लहरी
मकान संख्या : 32/क
उम्र : 38 लिंग : पुरुष
फोटो उपलब्ध

147 NIR1848910
निर्वाचक का नाम : तेलेश्वरी लहरी
पिता का नाम: बरातु राम
मकान संख्या : 32/ख
उम्र : 32 लिंग : महिला
फोटो उपलब्ध

148 NIR1883347
निर्वाचक का नाम : भुनेश्वर लहरी
पिता का नाम: केजू राम लहरी
मकान संख्या : 35
उम्र : 32 लिंग : पुरुष
फोटो उपलब्ध

149 NIR2416147
निर्वाचक का नाम : डेमिन कुमारी लहरी
पति का नाम: भूनेश्वर लहरी
मकान संख्या : पैतीस
उम्र : 30 लिंग : महिला
फोटो उपलब्ध

150 NIR2088425
निर्वाचक का नाम : हरीश लहरी
पिता का नाम: कांशीराम लहरी
मकान संख्या : 37/क
उम्र : 25 लिंग : पुरुष
फोटो उपलब्ध

151 NIR1824804
निर्वाचक का नाम : प्रियाबाई लहरी
पति का नाम: अनिल लहरी
मकान संख्या : 38
उम्र : 30 लिंग : महिला
फोटो उपलब्ध

152 NIR2088466
निर्वाचक का नाम : पूरब कुमार लहरी
पिता का नाम: फिरतु राम लहरी
मकान संख्या : 38
उम्र : 25 लिंग : पुरुष
फोटो उपलब्ध

153 NIR1848928
निर्वाचक का नाम : संतोष सिवारे
पिता का नाम: फिरतु राम सिवारे
मकान संख्या : 41
उम्र : 41 लिंग : पुरुष
फोटो उपलब्ध

154 NIR1848894
निर्वाचक का नाम : अनिता सिवारे
पति का नाम: संतोष कुमार सिवारे
मकान संख्या : 41
उम्र : 39 लिंग : महिला
फोटो उपलब्ध

155 NIR2414399
निर्वाचक का नाम : हेमलता मिर्झा
पति का नाम: सूरज कुमार मिर्झा
मकान संख्या : एकचालिस
उम्र : 25 लिंग : महिला
फोटो उपलब्ध

156 NIR1977735
निर्वाचक का नाम : सुरज कुमार मेंहर
पिता का नाम: राधेलाल मेंहर
मकान संख्या : 41/KH
उम्र : 27 लिंग : पुरुष
फोटो उपलब्ध

157 NIR2473262
निर्वाचक का नाम : छन्नू राम रजक
पिता का नाम: फेरू राम रजक
मकान संख्या : 70
उम्र : 25 लिंग : पुरुष
फोटो उपलब्ध

158 NIR2588465
निर्वाचक का नाम : निलेश ध्रुव
पिता का नाम: राजकुमार ध्रुव
मकान संख्या : वार्ड नं 1
उम्र : 26 लिंग : पुरुष
फोटो उपलब्ध

159 NIR2586303
निर्वाचक का नाम : कामिनी मिर्झा
पति का नाम: राकेश कुमार मिर्झा
मकान संख्या : वार्ड नं 17
उम्र : 34 लिंग : महिला
फोटो उपलब्ध

160 CZS5431457
निर्वाचक का नाम : सालिकराम लहरी
पिता का नाम: होलसिंह लहरी
मकान संख्या : 33
उम्र : 64 लिंग : पुरुष
फोटो उपलब्ध

161 CZS5431465
निर्वाचक का नाम : खोरबहरीन लहरी
पति का नाम: सालिकराम लहरी
मकान संख्या : 33
उम्र : 59 लिंग : महिला
फोटो उपलब्ध

162 NIR1268085
निर्वाचक का नाम : राजू सिंग लहरी
पिता का नाम: सालिक राम लहरी
मकान संख्या : 33
उम्र : 44 लिंग : पुरुष
फोटो उपलब्ध

163 NIR1570126
निर्वाचक का नाम : इंदिरा लहरी
पति का नाम: राजूसिह लहरी
मकान संख्या : 33
उम्र : 34 लिंग : महिला
फोटो उपलब्ध

164 NIR0120386
निर्वाचक का नाम : तारेसिंह लहरी
पिता का नाम: बलीराम लहरी
मकान संख्या : 34
उम्र : 55 लिंग : पुरुष
फोटो उपलब्ध

165 NIR0120394
निर्वाचक का नाम : मानकी बाई लहरी
पति का नाम: तारेसिंह लहरी
मकान संख्या : 34
उम्र : 53 लिंग : महिला
फोटो उपलब्ध

166 NIR2396026
निर्वाचक का नाम : दीनू लहरी
पिता का नाम: तारे सिंह लहरी
मकान संख्या : चौतीस
उम्र : 22 लिंग : पुरुष
फोटो उपलब्ध

167 NIR0120410
निर्वाचक का नाम : रामप्यारी लहरी
पति का नाम: केजुराम लहरी
मकान संख्या : 35
उम्र : 60 लिंग : महिला
फोटो उपलब्ध

168 NIR0120402
निर्वाचक का नाम : सरस्वती लहरी
पिता का नाम: केजुराम लहरी
मकान संख्या : 35
उम्र : 35 लिंग : महिला
फोटो उपलब्ध

169 NIR2546885
निर्वाचक का नाम : नम्रता कुमारी लहरी
पिता का नाम: संतोष कुमार
मकान संख्या : 35
उम्र : 25 लिंग : महिला
फोटो उपलब्ध

170 NIR0770420
निर्वाचक का नाम : संतोषकुमार लहरी
पिता का नाम: गोवर्धन लहरी
मकान संख्या : 36
उम्र : 59 लिंग : पुरुष
फोटो उपलब्ध

171 CZS5431515
निर्वाचक का नाम : बिरिज लहरी
पति का नाम: संतोषकुमार लहरी
मकान संख्या : 36
उम्र : 57 लिंग : महिला
फोटो उपलब्ध

172 NIR2448876
निर्वाचक का नाम : नारायण लहरी
पिता का नाम: संतोष कुमार लहरी
मकान संख्या : छत्तीस
उम्र : 28 लिंग : पुरुष
फोटो उपलब्ध

173 NIR2346997
निर्वाचक का नाम : देवेंद्र कुमार
पिता का नाम: घासीराम लहरी
मकान संख्या : 37
उम्र : 21 लिंग : पुरुष
फोटो उपलब्ध

174 CZS5431705
निर्वाचक का नाम : काशीराम लहरी
पिता का नाम: बेनीराम लहरी
मकान संख्या : 37/क
उम्र : 53 लिंग : पुरुष
फोटो उपलब्ध

175 CZS5431713
निर्वाचक का नाम : रामकुंवर लहरी
पति का नाम: काशीराम लहरी
मकान संख्या : 37/क
उम्र : 51 लिंग : महिला
फोटो उपलब्ध

176 CZS5431721
निर्वाचक का नाम : घासीराम लहरी
पिता का नाम: बेनीराम लहरी
मकान संख्या : 37/क
उम्र : 48 लिंग : पुरुष
फोटो उपलब्ध

177 CZS5431739
निर्वाचक का नाम : सरोजबाई लहरी
पति का नाम: घासीराम लहरी
मकान संख्या : 37/क
उम्र : 47 लिंग : महिला
फोटो उपलब्ध

178 NIR1824812
निर्वाचक का नाम : खोरबाहरा लहरी
पिता का नाम: कामसिंह लहरी
मकान संख्या : 38
उम्र : 74 लिंग : पुरुष
फोटो उपलब्ध

179 CZS5431689
निर्वाचक का नाम : मोहित राम लहरी
पिता का नाम: कामसिंह लहरी
मकान संख्या : 38/क
उम्र : 66 लिंग : पुरुष
फोटो उपलब्ध

180 CZS4662193
निर्वाचक का नाम : सीताबाई लहरी
पति का नाम: मोहितराम लहरी
मकान संख्या : 38/क
उम्र : 58 लिंग : महिला
फोटो उपलब्ध

181 NIR1570142
निर्वाचक का नाम : रामप्यारी लहरी
पति का नाम: फिरतू लहरी
मकान संख्या : 38/क
उम्र : 52 लिंग : महिला
फोटो उपलब्ध

182 CZS4661294
निर्वाचक का नाम : सुरेन्द्र कुमार लहरी
पिता का नाम: मोहित राम लहरी
मकान संख्या : 38/क
उम्र : 46 लिंग : पुरुष
फोटो उपलब्ध

183 CZS4661278
निर्वाचक का नाम : विरेन्द्रकुमार लहरी
पिता का नाम: मोहितराम लहरी
मकान संख्या : 38/क
उम्र : 39 लिंग : पुरुष
फोटो उपलब्ध

184 CZS4661351
निर्वाचक का नाम : सुनिल लहरी
पिता का नाम: मोहित राम लहरी
मकान संख्या : 38/क
उम्र : 37 लिंग : पुरुष
फोटो उपलब्ध

185 NIR0120428
निर्वाचक का नाम : अनिल लहरी
पिता का नाम: फिरतूराम लहरी
मकान संख्या : 38/क
उम्र : 36 लिंग : पुरुष
फोटो उपलब्ध

186 NIR0770446
निर्वाचक का नाम : सरोज बाई लहरी
पति का नाम: विरेन्द्र कुमार लहरी
मकान संख्या : 38/क
उम्र : 36 लिंग : महिला
फोटो उपलब्ध

187 NIR1848860
निर्वाचक का नाम : गायत्री लहरी
पति का नाम: सुरेन्द्र कुमार लहरी
मकान संख्या : 38/क
उम्र : 36 लिंग : महिला
फोटो उपलब्ध

188 NIR0770453
निर्वाचक का नाम : नूतन लहरी
पति का नाम: सुनील लहरी
मकान संख्या : 38/क
उम्र : 35 लिंग : महिला
फोटो उपलब्ध

189 CZS5432059
निर्वाचक का नाम : कदमबाई लहरी
पति का नाम: बैसाखू लहरी
मकान संख्या : 39
उम्र : 70 लिंग : महिला
फोटो उपलब्ध

190 NIR0120436
निर्वाचक का नाम : संतोषकुमार लहरी
पिता का नाम: बैसाखूराम लहरी
मकान संख्या : 39
उम्र : 49 लिंग : पुरुष
फोटो उपलब्ध

191 CZS4662185
निर्वाचक का नाम : आशादेवी लहरी
पति का नाम: संतोष कुमार लहरी
मकान संख्या : 39
उम्र : 43 लिंग : महिला
फोटो उपलब्ध

192 CZS4661286
निर्वाचक का नाम : शिव कुमार लहरी
पिता का नाम: बैशाखू राम लहरी
मकान संख्या : 39
उम्र : 41 लिंग : पुरुष
फोटो उपलब्ध

193 CZS4662169
निर्वाचक का नाम : संतोषी लहरी
पति का नाम: शिवकुमार लहरी
मकान संख्या : 39
उम्र : 35 लिंग : महिला
फोटो उपलब्ध

194 NIR2395937
निर्वाचक का नाम : प्रवीण कुमार
पिता का नाम: संतोष
मकान संख्या : उनचालीस
उम्र : 22 लिंग : पुरुष
फोटो उपलब्ध

195 CZS5939350
निर्वाचक का नाम : राजकुमार मिर्झा
पिता का नाम: प्रेमलाल मिर्झा
मकान संख्या : 40/क
उम्र : 43 लिंग : पुरुष
फोटो उपलब्ध

196 NIR0770479
निर्वाचक का नाम : संतराबाई मिर्झा
पति का नाम: राजकुमार मिर्झा
मकान संख्या : 40/क
उम्र : 39 लिंग : महिला
फोटो उपलब्ध

197 NIR1837558
निर्वाचक का नाम : दिपक कुमार मिर्झा
पिता का नाम: साधराम मिर्झा
मकान संख्या : 41
उम्र : 31 लिंग : पुरुष
फोटो उपलब्ध

198 NIR1883396
निर्वाचक का नाम : महेश्वरी मिर्झा
पति का नाम: दीपक कुमार मिर्झा
मकान संख्या : 41
उम्र : 27 लिंग : महिला
फोटो उपलब्ध

199 NIR1940832
निर्वाचक का नाम : धनुष कुमार मिर्झा
पिता का नाम: साधराम मिर्झा
मकान संख्या : 41
उम्र : 27 लिंग : पुरुष
फोटो उपलब्ध

200 CZS5431523
निर्वाचक का नाम : साधराम मिर्झा
पिता का नाम: बुद्धराम मिर्झा
मकान संख्या : 41/ग
उम्र : 55 लिंग : पुरुष
फोटो उपलब्ध

201 CZS5431531
निर्वाचक का नाम : बिमला बाई मिर्झा
पति का नाम: साधराम मिर्झा
मकान संख्या : 41/ग
उम्र : 53 लिंग : महिला
फोटो उपलब्ध

202 NIR0120444
निर्वाचक का नाम : राधेलाल मिर्झा
पिता का नाम: बुद्धूराम मिर्झा
मकान संख्या : 41/ख
उम्र : 43 लिंग : पुरुष
फोटो उपलब्ध

203 CZS4662151
निर्वाचक का नाम : सुखमणी मिर्झा
पति का नाम: राधेलाल मिर्झा
मकान संख्या : 41/ख
उम्र : 40 लिंग : महिला
फोटो उपलब्ध

204 CZS5431622
निर्वाचक का नाम : गणेश कुमार मिर्झा
पिता का नाम: साध राम मिर्झा
मकान संख्या : 41/ग
उम्र : 38 लिंग : पुरुष
फोटो उपलब्ध

205 NIR1505379
निर्वाचक का नाम : ममता मिरझा
पिता का नाम: गणेश राम मिर्झा
मकान संख्या : 41/ग
उम्र : 36 लिंग : महिला
फोटो उपलब्ध

206 NIR0120451
निर्वाचक का नाम : जीवन मिर्झा
पिता का नाम: साधे मिर्झा
मकान संख्या : 41/ग
उम्र : 35 लिंग : पुरुष
फोटो उपलब्ध

207 NIR0770503
निर्वाचक का नाम : मालती मिरझा
पति का नाम: जीवन मिर्झा
मकान संख्या : 41/ग
उम्र : 34 लिंग : महिला
फोटो उपलब्ध

208 NIR0120469
निर्वाचक का नाम : सहोद्राबाई कन्नौजे
पति का नाम: कृपाराम कन्नौजे
मकान संख्या : 42
उम्र : 63 लिंग : महिला
फोटो उपलब्ध

209 NIR1286350
निर्वाचक का नाम : रामकरण कन्नौजे
पिता का नाम: कृपाराम कन्नौजे
मकान संख्या : 42
उम्र : 45 लिंग : पुरुष
फोटो उपलब्ध

210 NIR1286343
निर्वाचक का नाम : संतोषी बाई कन्नौजे
पति का नाम: रामकरण कन्नौजे
मकान संख्या : 42
उम्र : 42 लिंग : महिला
फोटो उपलब्ध

211 NIR1286335
निर्वाचक का नाम : कौशल कन्नौजे
पिता का नाम: कृपाराम कन्नौजे
मकान संख्या : 42
उम्र : 38 लिंग : पुरुष
फोटो उपलब्ध

212 NIR0120519
निर्वाचक का नाम : कमलाबाई सेन
पति का नाम: माखनलाल सेन
मकान संख्या : 44
उम्र : 73 लिंग : महिला
फोटो उपलब्ध

213 NIR0120527
निर्वाचक का नाम : प्रमोदकुमार सेन
पिता का नाम: माखनलाल सेन
मकान संख्या : 44
उम्र : 46 लिंग : पुरुष
फोटो उपलब्ध

214 NIR0770511
निर्वाचक का नाम : संतोष कुमार सेन
पिता का नाम: माखनलाल सेन
मकान संख्या : 44
उम्र : 40 लिंग : पुरुष
फोटो उपलब्ध

215 CZS4664165
निर्वाचक का नाम : तुलेश्वरी सेन
पति का नाम: प्रमोदकुमार सेन
मकान संख्या : 44
उम्र : 39 लिंग : महिला
फोटो उपलब्ध

216 NIR1505387
निर्वाचक का नाम : सरोजनी सेन
पति का नाम: संतोष कुमार सेन
मकान संख्या : 44
उम्र : 37 लिंग : महिला
फोटो उपलब्ध

217 NIR1940816
निर्वाचक का नाम : गौरव कुमार सेन
पिता का नाम: प्रमोद कुमार सेन
मकान संख्या : 44
उम्र : 26 लिंग : पुरुष
फोटो उपलब्ध

218 NIR2388601
निर्वाचक का नाम : गुलशन कुमार सेन
पिता का नाम: प्रमोद कुमार सेन
मकान संख्या : चवालीस
उम्र : 22 लिंग : पुरुष
फोटो उपलब्ध

219 NIR2414332
निर्वाचक का नाम : नरायण ध्रुव
पिता का नाम: मन्नू लाल ध्रुव
मकान संख्या : पैतालीस
उम्र : 20 लिंग : पुरुष
फोटो उपलब्ध

220 NIR0770537
निर्वाचक का नाम : मन्नू लाल ध्रुव
पिता का नाम: संतराम ध्रुव
मकान संख्या : 45/क
उम्र : 44 लिंग : पुरुष
फोटो उपलब्ध

221 NIR0770560
निर्वाचक का नाम : प्रेमपुरी गोस्वामी
पिता का नाम: मनराखनपुरी गोस्वामी
मकान संख्या : 47
उम्र : 49 लिंग : पुरुष
फोटो उपलब्ध

222 CZS4663688
निर्वाचक का नाम : पुष्पलता गोस्वामी
पति का नाम: प्रेमपुरी गोस्वामी
मकान संख्या : 47
उम्र : 42 लिंग : महिला
फोटो उपलब्ध

223 NIR0770578
निर्वाचक का नाम : ज्ञानपुरी गोस्वामी
पिता का नाम: मनराखनपुरी गोस्वामी
मकान संख्या : 47
उम्र : 37 लिंग : पुरुष
फोटो उपलब्ध

224 NIR0770586
निर्वाचक का नाम : मीनाक्षी गोस्वामी
पति का नाम: ज्ञानपुरी गोस्वामी
मकान संख्या : 47
उम्र : 34 लिंग : महिला
फोटो उपलब्ध

225 NIR2517852
निर्वाचक का नाम : आशीष पुरी गोस्वामी
पिता का नाम: प्रेम पुरी गोस्वामी
मकान संख्या : 47
उम्र : 25 लिंग : पुरुष
फोटो उपलब्ध

226 NIR2516797
निर्वाचक का नाम : रेणुका गोस्वामी
पिता का नाम: प्रेम पुरी गोस्वामी
मकान संख्या : 47
उम्र : 22 लिंग : महिला
फोटो उपलब्ध

227 NIR2563484
निर्वाचक का नाम : तिलेश्वरी कन्नौजे
पति का नाम: कौशल कन्नौजे
मकान संख्या : 55
उम्र : 27 लिंग : महिला
फोटो उपलब्ध

228 NIR0770412
निर्वाचक का नाम : रूखमणि देवांगन
पति का नाम: रूपचरण देवांगन
मकान संख्या : 108
उम्र : 34 लिंग : महिला
फोटो उपलब्ध

229 NIR2586162
निर्वाचक का नाम : अनुपा बाई
पति का नाम: कन्हैया
मकान संख्या : 12
उम्र : 34 लिंग : महिला
फोटो उपलब्ध

230 NIR2525020
निर्वाचक का नाम : लोकेश कुमार
पिता का नाम: बीजराम ध्रुव
मकान संख्या : 23
उम्र : 24 लिंग : पुरुष
फोटो उपलब्ध

231 NIR2592558
निर्वाचक का नाम : मोनिका ध्रुव
पिता का नाम: खूलू राम
मकान संख्या : 43
उम्र : 20 लिंग : महिला
फोटो उपलब्ध

232 NIR1182328
निर्वाचक का नाम : रेस राम ध्रुव
पिता का नाम: जैतराम
मकान संख्या : 48
उम्र : 62 लिंग : पुरुष
फोटो उपलब्ध

233 NIR0120535
निर्वाचक का नाम : परदेशिन बाई ध्रुव
पति का नाम: रेस राम ध्रुव
मकान संख्या : 48
उम्र : 51 लिंग : महिला
फोटो उपलब्ध

234 NIR0853713
निर्वाचक का नाम : उनेश ध्रुव
पिता का नाम: रेशराम ध्रुव
मकान संख्या : 48
उम्र : 40 लिंग : पुरुष
फोटो उपलब्ध

235 NIR1182310
निर्वाचक का नाम : मुकेश
पिता का नाम: रेशराम
मकान संख्या : 48
उम्र : 38 लिंग : पुरुष
फोटो उपलब्ध

236 NIR1940774
निर्वाचक का नाम : उर्मिला ध्रुव
पिता का नाम: उनेश ध्रुव
मकान संख्या : 48
उम्र : 33 लिंग : महिला
फोटो उपलब्ध

237 NIR1570159
निर्वाचक का नाम : विष्णु ध्रुव
पिता का नाम: देवराज ध्रुव
मकान संख्या : 48
उम्र : 30 लिंग : महिला
फोटो उपलब्ध

238 NIR1809284
निर्वाचक का नाम : दामिनी ध्रुव
पिता का नाम: रेशराम ध्रुव
मकान संख्या : 48
उम्र : 29 लिंग : महिला
फोटो उपलब्ध

239 NIR2448843
निर्वाचक का नाम : पायल ध्रुव
पति का नाम: मूकेश ध्रुव
मकान संख्या : अड़तालीस
उम्र : 23 लिंग : महिला
फोटो उपलब्ध

240 NIR1019660
निर्वाचक का नाम : नरेन्द्र कुमार ध्रुव
पिता का नाम: जग्गू ध्रुव
मकान संख्या : 49
उम्र : 37 लिंग : पुरुष
फोटो उपलब्ध

241 NIR1576347
निर्वाचक का नाम : महेश्वरी ध्रुव
पति का नाम: नरेन्द्र कुमार ध्रुव
मकान संख्या : 49
उम्र : 35 लिंग : महिला
फोटो उपलब्ध

242 NIR1182336
निर्वाचक का नाम : चुरेन्द्र कुमार ध्रुव
पिता का नाम: जग्गु ध्रुव
मकान संख्या : 49
उम्र : 34 लिंग : पुरुष
फोटो उपलब्ध

243 CZS5433362
निर्वाचक का नाम : परसराम ध्रुव
पिता का नाम: खोरबहरा ध्रुव
मकान संख्या : 50
उम्र : 49 लिंग : पुरुष
फोटो उपलब्ध

244 NIR0120550
निर्वाचक का नाम : शिवकुमारी ध्रुव
पति का नाम: तेजराम ध्रुव
मकान संख्या : 50
उम्र : 46 लिंग : महिला
फोटो उपलब्ध

245 CZS4664140
निर्वाचक का नाम : तेजराम ध्रुव
पिता का नाम: खोरबाहरा ध्रुव
मकान संख्या : 50
उम्र : 44 लिंग : पुरुष
फोटो उपलब्ध

246 CZS4664405
निर्वाचक का नाम : सरस्वती ध्रुव
पति का नाम: परसराम ध्रुव
मकान संख्या : 50
उम्र : 43 लिंग : महिला
फोटो उपलब्ध

247 NIR1837582
निर्वाचक का नाम : रविकुमार ध्रुव
पिता का नाम: परसराम ध्रुव
मकान संख्या : 50
उम्र : 31 लिंग : पुरुष
फोटो उपलब्ध

248 NIR2030088
निर्वाचक का नाम : अनुप ध्रुव
पिता का नाम: तेजराम ध्रुव
मकान संख्या : 50
उम्र : 27 लिंग : महिला
फोटो उपलब्ध

249 NIR2488849
निर्वाचक का नाम : टेकराम ध्रुव
पिता का नाम: परशराम ध्रुव
मकान संख्या : 50
उम्र : 23 लिंग : पुरुष
फोटो उपलब्ध

250 NIR2500239
निर्वाचक का नाम : रुपेंद्र ध्रुव
पिता का नाम: तेज राम ध्रुव
मकान संख्या : 50
उम्र : 23 लिंग : पुरुष
फोटो उपलब्ध

251 NIR0120584
निर्वाचक का नाम : देवकीबाई ध्रुव
पति का नाम: जनकराम ध्रुव
मकान संख्या : 51
उम्र : 58 लिंग : महिला
फोटो उपलब्ध

252 NIR0770594
निर्वाचक का नाम : सुनील कुमार ध्रुव
पिता का नाम: जनकराम ध्रुव
मकान संख्या : 51
उम्र : 36 लिंग : पुरुष
फोटो उपलब्ध

253 NIR1505395
निर्वाचक का नाम : शारदा बाई ध्रुव
पति का नाम: अनिल कुमार ध्रुव
मकान संख्या : 51
उम्र : 36 लिंग : महिला
फोटो उपलब्ध

254 NIR1505403
निर्वाचक का नाम : सुशील कुमार ध्रुव
पिता का नाम: जनक राम ध्रुव
मकान संख्या : 51
उम्र : 34 लिंग : पुरुष
फोटो उपलब्ध

255 NIR2557890
निर्वाचक का नाम : पूर्णिमा ध्रुव
पति का नाम: सुनील कुमार ध्रुव
मकान संख्या : 51
उम्र : 34 लिंग : महिला
फोटो उपलब्ध

256 CZS4664496
निर्वाचक का नाम : संतोषकुमार ध्रुव
पिता का नाम: गुहन ध्रुव
मकान संख्या : 52
उम्र : 42 लिंग : पुरुष
फोटो उपलब्ध

257 NIR0770602
निर्वाचक का नाम : गणेशिया ध्रुव
पति का नाम: संतोष ध्रुव
मकान संख्या : 52
उम्र : 35 लिंग : महिला
फोटो उपलब्ध

258 NIR1725571
निर्वाचक का नाम : राजकुमार ध्रुव
पिता का नाम: गुहट ध्रुव
मकान संख्या : 52
उम्र : 34 लिंग : पुरुष
फोटो उपलब्ध

259 NIR1809235
निर्वाचक का नाम : सरिता ध्रुव
पति का नाम: राजकुमार ध्रुव
मकान संख्या : 52
उम्र : 31 लिंग : महिला
फोटो उपलब्ध

260 NIR1809250
निर्वाचक का नाम : दिलीप कुमार ध्रुव
पिता का नाम: गुहन ध्रुव
मकान संख्या : 52
उम्र : 31 लिंग : पुरुष
फोटो उपलब्ध

261 NIR1809243
निर्वाचक का नाम : मधु ध्रुव
पति का नाम: दिलीप कुमार ध्रुव
मकान संख्या : 52
उम्र : 30 लिंग : महिला
फोटो उपलब्ध

262 CZS4663449
निर्वाचक का नाम : हनुमानप्रसाद सेन
पिता का नाम: दयाराम सेन
मकान संख्या : 54
उम्र : 58 लिंग : पुरुष
फोटो उपलब्ध

263 CZS4662201
निर्वाचक का नाम : दयावती सेन
पति का नाम: हनुमानप्रसाद सेन
मकान संख्या : 54
उम्र : 53 लिंग : महिला
फोटो उपलब्ध

264 NIR2500395
निर्वाचक का नाम : रवि कुमार सेन
पिता का नाम: मंत राम सेन
मकान संख्या : 54
उम्र : 24 लिंग : पुरुष
फोटो उपलब्ध

265 NIR2500262
निर्वाचक का नाम : मोनिका सेन
पिता का नाम: मंत राम सेन
मकान संख्या : 54
उम्र : 21 लिंग : महिला
फोटो उपलब्ध

266 CZS4664397
निर्वाचक का नाम : सोनियाबाई गोंड़
पति का नाम: पुनसाय गोंड़
मकान संख्या : 55
उम्र : 72 लिंग : महिला
फोटो उपलब्ध

267 CZS4634788
निर्वाचक का नाम : श्यामलाल ध्रुव
पिता का नाम: पुनसाय ध्रुव
मकान संख्या : 55
उम्र : 53 लिंग : पुरुष
फोटो उपलब्ध

268 NIR1725605
निर्वाचक का नाम : रधिया ध्रुव
पति का नाम: श्यामलाल ध्रुव
मकान संख्या : 55
उम्र : 48 लिंग : महिला
फोटो उपलब्ध

269 NIR0770628
निर्वाचक का नाम : तिजऊ ध्रुव
पिता का नाम: पुनसाय ध्रुव
मकान संख्या : 55
उम्र : 47 लिंग : पुरुष
फोटो उपलब्ध

270 CZS4664413
निर्वाचक का नाम : देवकी बाई ध्रुव
पति का नाम: तिजऊ ध्रुव
मकान संख्या : 55
उम्र : 41 लिंग : महिला
फोटो उपलब्ध

271 NIR0917690
निर्वाचक का नाम : बीजराम ध्रुव
पिता का नाम: पुनसाय ध्रुव
मकान संख्या : 55
उम्र : 40 लिंग : पुरुष
फोटो उपलब्ध

272 NIR0917708
निर्वाचक का नाम : नंदिनी ध्रुव
पति का नाम: बीजराम ध्रुव
मकान संख्या : 55
उम्र : 35 लिंग : महिला
फोटो उपलब्ध

273 NIR1725597
निर्वाचक का नाम : संतोष ध्रुव
पति का नाम: श्याम लाल ध्रुव
मकान संख्या : 55
उम्र : 34 लिंग : महिला
फोटो उपलब्ध

274 NIR1883412
निर्वाचक का नाम : निशा बाई ध्रुव
पति का नाम: संतोष कुमार ध्रुव
मकान संख्या : 55
उम्र : 31 लिंग : महिला
फोटो उपलब्ध

275 CZS5433321
निर्वाचक का नाम : तिलकराम ध्रुव
पिता का नाम: मुरित ध्रुव
मकान संख्या : 57
उम्र : 79 लिंग : पुरुष
फोटो उपलब्ध

276 CZS5433339
निर्वाचक का नाम : बुधाराबाई ध्रुव
पति का नाम: तिलकराम ध्रुव
मकान संख्या : 57
उम्र : 74 लिंग : महिला
फोटो उपलब्ध

277 CZS4664918
निर्वाचक का नाम : मधुरसिंग ध्रुव
पिता का नाम: तिलकराम ध्रुव
मकान संख्या : 57
उम्र : 45 लिंग : पुरुष
फोटो उपलब्ध

278 CZS5434030
निर्वाचक का नाम : चतुरसिंग ध्रुव
पिता का नाम: तिलक ध्रुव
मकान संख्या : 57
उम्र : 37 लिंग : पुरुष
फोटो उपलब्ध

279 NIR0770636
निर्वाचक का नाम : उत्तरा बाई ध्रुव
पति का नाम: चतुरसिंग ध्रुव
मकान संख्या : 57
उम्र : 34 लिंग : महिला
फोटो उपलब्ध

280 NIR0770644
निर्वाचक का नाम : ताराबाई ध्रुव
पति का नाम: मधुरसिंग ध्रुव
मकान संख्या : 57
उम्र : 33 लिंग : महिला
फोटो उपलब्ध

281 NIR0770651
निर्वाचक का नाम : देवलाबाई ध्रुव
पति का नाम: हीराराम ध्रुव
मकान संख्या : 58
उम्र : 61 लिंग : महिला
फोटो उपलब्ध

282 CZS4664744
निर्वाचक का नाम : मंशाराम ध्रुव
पिता का नाम: कन्हैया ध्रुव
मकान संख्या : 59
उम्र : 60 लिंग : पुरुष
फोटो उपलब्ध

283 NIR1505429
निर्वाचक का नाम : दशरथ ध्रुव
पिता का नाम: मंशाराम ध्रुव
मकान संख्या : 59
उम्र : 47 लिंग : पुरुष
फोटो उपलब्ध

284 NIR1505437
निर्वाचक का नाम : नर्बदा ध्रुव
पति का नाम: दशरथ ध्रुव
मकान संख्या : 59
उम्र : 44 लिंग : महिला
फोटो उपलब्ध

285 NIR1505445
निर्वाचक का नाम : धर्मेंद्र ध्रुव
पिता का नाम: मंशाराम ध्रुव
मकान संख्या : 59
उम्र : 44 लिंग : पुरुष
फोटो उपलब्ध

286 NIR1505452
निर्वाचक का नाम : उत्तरा बाई ध्रुव
पति का नाम: धर्मेंद्र ध्रुव
मकान संख्या : 59
उम्र : 42 लिंग : महिला
फोटो उपलब्ध

287 NIR0120626
निर्वाचक का नाम : करमु ध्रुव
पिता का नाम: मंशाराम ध्रुव ध्रुव
मकान संख्या : 59
उम्र : 40 लिंग : पुरुष
फोटो उपलब्ध

288 CZS4664652
निर्वाचक का नाम : धरमू ध्रुव
पिता का नाम: मन्शाराम ध्रुव
मकान संख्या : 59
उम्र : 39 लिंग : पुरुष
फोटो उपलब्ध

289 NIR1505460
निर्वाचक का नाम : सतरूपा ध्रुव
पति का नाम: करमू ध्रुव
मकान संख्या : 59
उम्र : 37 लिंग : महिला
फोटो उपलब्ध

290 NIR0120634
निर्वाचक का नाम : धरम ध्रुव
पिता का नाम: मंशाराम ध्रुव
मकान संख्या : 59
उम्र : 36 लिंग : पुरुष
फोटो उपलब्ध

291 NIR0120659
निर्वाचक का नाम : गंगा ध्रुव
पति का नाम: धरमू ध्रुव
मकान संख्या : 59
उम्र : 36 लिंग : महिला
फोटो उपलब्ध

292 NIR0770677
निर्वाचक का नाम : सुशीला ध्रुव
पति का नाम: धन्नू ध्रुव
मकान संख्या : 59
उम्र : 35 लिंग : महिला
फोटो उपलब्ध

293 NIR0770685
निर्वाचक का नाम : केवरा बाई ध्रुव
पति का नाम: धरम ध्रुव
मकान संख्या : 59
उम्र : 33 लिंग : महिला
फोटो उपलब्ध

294 NIR2230480
निर्वाचक का नाम : ईश्वर धुरू
पिता का नाम: दशरथ
मकान संख्या : 59
उम्र : 29 लिंग : पुरुष
फोटो उपलब्ध

295 NIR2481356
निर्वाचक का नाम : लक्ष्मी ध्रुव
पति का नाम: ईश्वर ध्रुव
मकान संख्या : 59
उम्र : 25 लिंग : महिला
फोटो उपलब्ध

296 NIR2482289
निर्वाचक का नाम : रोशनी ध्रुव
पति का नाम: मनीराम ध्रुव
मकान संख्या : 59
उम्र : 24 लिंग : महिला
फोटो उपलब्ध

297 NIR2230498
निर्वाचक का नाम : रीना धुरू
पिता का नाम: दशरथ
मकान संख्या : 59
उम्र : 22 लिंग : महिला
फोटो उपलब्ध

298 NIR2481950
निर्वाचक का नाम : बबली ध्रुव
पिता का नाम: दशरथ ध्रुव
मकान संख्या : 59
उम्र : 21 लिंग : महिला
फोटो उपलब्ध

299 NIR2482180
निर्वाचक का नाम : मनीराम ध्रुव
पिता का नाम: धरमू ध्रुव
मकान संख्या : 59
उम्र : 21 लिंग : पुरुष
फोटो उपलब्ध

300 NIR2521359
निर्वाचक का नाम : मनीष ध्रुव
पिता का नाम: धरमू ध्रुव
मकान संख्या : 59
उम्र : 20 लिंग : पुरुष
फोटो उपलब्ध

301 NIR2230472
निर्वाचक का नाम : अंजु सुशील
पिता का नाम: सुशील
मकान संख्या : 60
उम्र : 24 लिंग : महिला
फोटो उपलब्ध

302 NIR0120667
निर्वाचक का नाम : फिंरत लाल वर्मा
पिता का नाम: भूखन वर्मा
मकान संख्या : 60/क
उम्र : 74 लिंग : पुरुष
फोटो उपलब्ध

303 NIR0120675
निर्वाचक का नाम : सुरूजबाई वर्मा
पति का नाम: फिंरत लाल वर्मा
मकान संख्या : 60/क
उम्र : 72 लिंग : महिला
फोटो उपलब्ध

304 NIR0770693
निर्वाचक का नाम : सुशीलकुमार वर्मा
पिता का नाम: फिंरत लाल वर्मा
मकान संख्या : 60/क
उम्र : 44 लिंग : पुरुष
फोटो उपलब्ध

305 CZS4664553
निर्वाचक का नाम : निर्मलाबाई वर्मा
पति का नाम: सुशील कुमार वर्मा
मकान संख्या : 60/क
उम्र : 38 लिंग : महिला
फोटो उपलब्ध

306 NIR2414290
निर्वाचक का नाम : मोंगरा ध्रुव
पति का नाम: द्वारिका ध्रुव
मकान संख्या : तिरसठ
उम्र : 29 लिंग : महिला
फोटो उपलब्ध

307 NIR2481935
निर्वाचक का नाम : हेमलता ध्रुव
पिता का नाम: पुजेरी राम ध्रुव
मकान संख्या : 64
उम्र : 27 लिंग : महिला
फोटो उपलब्ध

308 NIR1978774
निर्वाचक का नाम : गोपाल नाई
पिता का नाम: धनीराम नाई
मकान संख्या : 343
उम्र : 27 लिंग : पुरुष
फोटो उपलब्ध

309 NIR2548675
निर्वाचक का नाम : पूर्णिमा सेन
पति का नाम: गोपाल सेन
मकान संख्या : वार्ड नं 04
उम्र : 23 लिंग : महिला
फोटो उपलब्ध

310 NIR2422087
निर्वाचक का नाम : अमित कुमार
पिता का नाम: छोटे लाल
मकान संख्या : 00
उम्र : 27 लिंग : पुरुष
फोटो उपलब्ध

311 NIR2554954
निर्वाचक का नाम : उमा धीवर धीवर
पति का नाम: रवि धिवर
मकान संख्या : 16
उम्र : 28 लिंग : महिला
फोटो उपलब्ध

312 NIR2539427
निर्वाचक का नाम : खिलेश्वर वर्मा
पिता का नाम: इतवारी वर्मा
मकान संख्या : 24
उम्र : 25 लिंग : पुरुष
फोटो उपलब्ध

313 NIR2686103
निर्वाचक का नाम : रजनी
पति का नाम: प्रदीप कुमार
मकान संख्या : 26
उम्र : 23 लिंग : महिला
फोटो उपलब्ध

314 NIR2535318
निर्वाचक का नाम : हिना ध्रुव
पति का नाम: अमृत ध्रुव
मकान संख्या : 45
उम्र : 29 लिंग : महिला
फोटो उपलब्ध

315 NIR2554947
निर्वाचक का नाम : राहुल धीवर
पिता का नाम: महेश धीवर
मकान संख्या : 55
उम्र : 21 लिंग : पुरुष
फोटो उपलब्ध

316 NIR0917724
निर्वाचक का नाम : कुमार वर्मा
पिता का नाम: हिन्छा राम वर्मा
मकान संख्या : 61
उम्र : 73 लिंग : पुरुष
फोटो उपलब्ध

317 NIR0120683
निर्वाचक का नाम : हिन्छा राम वर्मा
पिता का नाम: भूखन वर्मा
मकान संख्या : 61
उम्र : 59 लिंग : पुरुष
फोटो उपलब्ध

318 CZS4664504
निर्वाचक का नाम : ईतवारी वर्मा
पिता का नाम: हिन्छा राम वर्मा
मकान संख्या : 61
उम्र : 39 लिंग : पुरुष
फोटो उपलब्ध

319 CZS4664561
निर्वाचक का नाम : सीमा वर्मा
पति का नाम: ईतवारी वर्मा
मकान संख्या : 61
उम्र : 37 लिंग : महिला
फोटो उपलब्ध

320 NIR1505486
निर्वाचक का नाम : कुसुम बाई वर्मा
पति का नाम: कुमार वर्मा
मकान संख्या : 61
उम्र : 33 लिंग : महिला
फोटो उपलब्ध

321 NIR1505478
निर्वाचक का नाम : धनेश कुमार वर्मा
पिता का नाम: हिन्छाराम वर्मा
मकान संख्या : 61
उम्र : 32 लिंग : पुरुष
फोटो उपलब्ध

322 NIR1505494
निर्वाचक का नाम : ऋषि कुमार ध्रुव
पिता का नाम: रामजी लाल ध्रुव
मकान संख्या : 62
उम्र : 32 लिंग : पुरुष
फोटो उपलब्ध

323 NIR1505502
निर्वाचक का नाम : अमृत कुमार ध्रुव
पिता का नाम: रामनाथ ध्रुव
मकान संख्या : 62
उम्र : 31 लिंग : पुरुष
फोटो उपलब्ध

324 NIR1940824
निर्वाचक का नाम : भारत लाल ध्रुव
माता का नाम: अगासिया बाई ध्रुव
मकान संख्या : 62
उम्र : 27 लिंग : पुरुष
फोटो उपलब्ध

325 NIR2524288
निर्वाचक का नाम : टीकाराम ध्रुव
माता का नाम: अगासिया ध्रुव
मकान संख्या : 62
उम्र : 23 लिंग : पुरुष
फोटो उपलब्ध

326 NIR0917732
निर्वाचक का नाम : द्वारिका ध्रुव
पिता का नाम: जगन्नाथ ध्रुव
मकान संख्या : 63
उम्र : 34 लिंग : पुरुष
फोटो उपलब्ध

327 NIR2511681
निर्वाचक का नाम : रवि कुमार ध्रुव
पिता का नाम: मनोज ध्रुव
मकान संख्या : 63 गा
उम्र : 24 लिंग : पुरुष
फोटो उपलब्ध

328 NIR2521227
निर्वाचक का नाम : महारथी ध्रुव
माता का नाम: राजकुमारी ध्रुव
मकान संख्या : 63 गा
उम्र : 24 लिंग : पुरुष
फोटो उपलब्ध

329 NIR2521300
निर्वाचक का नाम : गुलशन कुमार ध्रुव
पिता का नाम: सोमनाथ ध्रुव
मकान संख्या : 63 गा
उम्र : 23 लिंग : पुरुष
फोटो उपलब्ध

330 NIR0770743
निर्वाचक का नाम : जगन्नाथ ध्रुव
पिता का नाम: सीताराम ध्रुव
मकान संख्या : 63/ग
उम्र : 66 लिंग : पुरुष
फोटो उपलब्ध

331 CZS5431655
निर्वाचक का नाम : मालीनबाई ध्रुव
पति का नाम: पुनऊराम ध्रुव
मकान संख्या : 63/ख
उम्र : 56 लिंग : महिला
फोटो उपलब्ध

332 CZS4665105
निर्वाचक का नाम : रईमतबाई ध्रुव
पति का नाम: जगन्नाथ ध्रुव
मकान संख्या : 63/ग
उम्र : 54 लिंग : महिला
फोटो उपलब्ध

333 NIR0917757
निर्वाचक का नाम : राजकुमारी ध्रुव
पति का नाम: रामदयाल ध्रुव
मकान संख्या : 63/ग
उम्र : 51 लिंग : महिला
फोटो उपलब्ध

334 CZS4664231
निर्वाचक का नाम : सोमनाथ ध्रुव
पिता का नाम: रग्धु ध्रुव
मकान संख्या : 63/ग
उम्र : 43 लिंग : पुरुष
फोटो उपलब्ध

335 NIR0120709
निर्वाचक का नाम : धनुष ध्रुव
पिता का नाम: रामाधीन ध्रुव
मकान संख्या : 63/ग
उम्र : 40 लिंग : पुरुष
फोटो उपलब्ध

336 CZS4664686
निर्वाचक का नाम : मनोजकुमार ध्रुव
पिता का नाम: रामाधीन ध्रुव
मकान संख्या : 63/ग
उम्र : 39 लिंग : पुरुष
फोटो उपलब्ध

337 CZS4664249
निर्वाचक का नाम : दुखिया बाई ध्रुव
पति का नाम: सोमनाथ ध्रुव
मकान संख्या : 63/ग
उम्र : 39 लिंग : महिला
फोटो उपलब्ध

338 CZS5433313
निर्वाचक का नाम : परमीला ध्रुव
पति का नाम: धनुष ध्रुव
मकान संख्या : 63/ग
उम्र : 39 लिंग : महिला
फोटो उपलब्ध

339 NIR0917740
निर्वाचक का नाम : धनऊ ध्रुव
पिता का नाम: रामाधीन ध्रुव
मकान संख्या : 63/क
उम्र : 36 लिंग : पुरुष
फोटो उपलब्ध

340 CZS4664363
निर्वाचक का नाम : मालती बाई ध्रुव
पति का नाम: मनोज कुमार ध्रुव
मकान संख्या : 63/ग
उम्र : 36 लिंग : महिला
फोटो उपलब्ध

341 NIR0266023
निर्वाचक का नाम : गीताबाई ध्रुव
पति का नाम: धनऊ ध्रुव
मकान संख्या : 63/ग
उम्र : 35 लिंग : महिला
फोटो उपलब्ध

342 NIR0770727
निर्वाचक का नाम : मदन प्रसाद ध्रुव
पिता का नाम: पुनऊ ध्रुव
मकान संख्या : 63/ख
उम्र : 34 लिंग : पुरुष
फोटो उपलब्ध

343 NIR0120717
निर्वाचक का नाम : घनश्याम ध्रुव
पिता का नाम: सांवत ध्रुव
मकान संख्या : 64
उम्र : 75 लिंग : पुरुष
फोटो उपलब्ध

344 NIR0770750
निर्वाचक का नाम : श्यामकली ध्रुव
पति का नाम: घनश्याम ध्रुव
मकान संख्या : 64
उम्र : 71 लिंग : महिला
फोटो उपलब्ध

345 CZS4664488
निर्वाचक का नाम : पुजेरी ध्रुव
पिता का नाम: घनश्याम ध्रुव
मकान संख्या : 64
उम्र : 48 लिंग : पुरुष
फोटो उपलब्ध

346 CZS4664587
निर्वाचक का नाम : शत्रुहन ध्रुव
पिता का नाम: घनश्याम ध्रुव
मकान संख्या : 64
उम्र : 40 लिंग : पुरुष
फोटो उपलब्ध

347 NIR1505510
निर्वाचक का नाम : ललिता ध्रुव
पति का नाम: शत्रुहन ध्रुव
मकान संख्या : 64
उम्र : 38 लिंग : महिला
फोटो उपलब्ध

348 NIR0770768
निर्वाचक का नाम : संतोषी ध्रुव
पिता का नाम: घनश्याम ध्रुव
मकान संख्या : 64
उम्र : 36 लिंग : महिला
फोटो उपलब्ध

349 NIR2500643
निर्वाचक का नाम : डिकेश कुमार ध्रुव
पिता का नाम: पुजेरी ध्रुव ध्रुव
मकान संख्या : 64
उम्र : 26 लिंग : पुरुष
फोटो उपलब्ध

350 NIR2500577
निर्वाचक का नाम : सपना कुमारी ध्रुव
पिता का नाम: पुजेरी राम ध्रुव
मकान संख्या : 64
उम्र : 22 लिंग : महिला
फोटो उपलब्ध

351 NIR0120725
निर्वाचक का नाम : सालिकराम ध्रुव
पिता का नाम: राधेश्याम ध्रुव
मकान संख्या : 65
उम्र : 59 लिंग : पुरुष
फोटो उपलब्ध

352 NIR0120733
निर्वाचक का नाम : कुमारीबाई ध्रुव
पति का नाम: सालिकराम ध्रुव
मकान संख्या : 65
उम्र : 57 लिंग : महिला
फोटो उपलब्ध

353 CZS4664470
निर्वाचक का नाम : अमित कुमार ध्रुव
पिता का नाम: सालिक राम ध्रुव
मकान संख्या : 65
उम्र : 35 लिंग : पुरुष
फोटो उपलब्ध

354 NIR1997642
निर्वाचक का नाम : लिकेश्वरी ध्रुव
पति का नाम: अमित कुमार ध्रुव
मकान संख्या : 65
उम्र : 32 लिंग : महिला
फोटो उपलब्ध

355 NIR0120741
निर्वाचक का नाम : उदयराम सेन
पिता का नाम: सियाराम सेन
मकान संख्या : 66
उम्र : 87 लिंग : पुरुष
फोटो उपलब्ध

356 NIR0120758
निर्वाचक का नाम : शांतिबाई सेन
पति का नाम: उदयराम सेन
मकान संख्या : 66
उम्र : 75 लिंग : महिला
फोटो उपलब्ध

357 NIR2102267
निर्वाचक का नाम : ललिता सेन
पति का नाम: रामकुमार
मकान संख्या : 66
उम्र : 51 लिंग : महिला
फोटो उपलब्ध

358 CZS4663704
निर्वाचक का नाम : रतीराम ध्रुव
पिता का नाम: मोहन ध्रुव
मकान संख्या : 67
उम्र : 56 लिंग : पुरुष
फोटो उपलब्ध

359 NIR0120774
निर्वाचक का नाम : रमा ध्रुव
पति का नाम: रतीराम ध्रुव
मकान संख्या : 67
उम्र : 56 लिंग : महिला
फोटो उपलब्ध

360 NIR0120766
निर्वाचक का नाम : ईकेश ध्रुव
पिता का नाम: रतिराम ध्रुव
मकान संख्या : 67
उम्र : 36 लिंग : पुरुष
फोटो उपलब्ध

361 CZS4665139
निर्वाचक का नाम : भीखम लाल ध्रुव
पिता का नाम: रती राम ध्रुव
मकान संख्या : 67
उम्र : 35 लिंग : पुरुष
फोटो उपलब्ध

362 NIR0770776
निर्वाचक का नाम : अजीत ध्रुव
पिता का नाम: परदेशी ध्रुव
मकान संख्या : 67
उम्र : 35 लिंग : पुरुष
फोटो उपलब्ध

363 NIR0771287
निर्वाचक का नाम : अवध ध्रुव
पिता का नाम: परदेशी ध्रुव
मकान संख्या : 67
उम्र : 34 लिंग : पुरुष
फोटो उपलब्ध

364 NIR1570167
निर्वाचक का नाम : डुमेश्वरी ध्रुव
पति का नाम: भीखम ध्रुव
मकान संख्या : 67
उम्र : 32 लिंग : महिला
फोटो उपलब्ध

365 NIR0120782
निर्वाचक का नाम : परदेशी ध्रुव
पिता का नाम: लटी ध्रुव
मकान संख्या : 68
उम्र : 64 लिंग : पुरुष
फोटो उपलब्ध

366 NIR1978477
निर्वाचक का नाम : प्रमोद ध्रुव
पिता का नाम: परदेशी ध्रुव
मकान संख्या : 68
उम्र : 31 लिंग : पुरुष
फोटो उपलब्ध

367 NIR0770792
निर्वाचक का नाम : कैलाश बाई वैष्णव
पति का नाम: सीताराम वैष्णव
मकान संख्या : 69
उम्र : 70 लिंग : महिला
फोटो उपलब्ध

368 NIR0770818
निर्वाचक का नाम : अजयकुमार वैष्णव
पिता का नाम: सीताराम वैष्णव
मकान संख्या : 69
उम्र : 47 लिंग : पुरुष
फोटो उपलब्ध

369 CZS5432174
निर्वाचक का नाम : श्रीराम रजक
पिता का नाम: मुकुन्दराम रजक
मकान संख्या : 70
उम्र : 86 लिंग : पुरुष
फोटो उपलब्ध

370 NIR0120808
निर्वाचक का नाम : मनहरण वर्मा
पिता का नाम: भूखन वर्मा
मकान संख्या : 70
उम्र : 65 लिंग : पुरुष
फोटो उपलब्ध

371 NIR0120816
निर्वाचक का नाम : कलाबाई वर्मा
पति का नाम: मनहरण वर्मा
मकान संख्या : 70
उम्र : 62 लिंग : महिला
फोटो उपलब्ध

372 NIR0770834
निर्वाचक का नाम : भारती कुमार वर्मा
पिता का नाम: मनहरण वर्मा
मकान संख्या : 70
उम्र : 34 लिंग : पुरुष
फोटो उपलब्ध

373 CZS4665162
निर्वाचक का नाम : छोटेलाल देवांगन
पिता का नाम: तिजऊ देवांगन
मकान संख्या : 71
उम्र : 61 लिंग : पुरुष
फोटो उपलब्ध

374 NIR0770875
निर्वाचक का नाम : शामबाई देवांगन
पति का नाम: छोटेलाल देवांगन
मकान संख्या : 71
उम्र : 57 लिंग : महिला
फोटो उपलब्ध

375 CZS5433917
निर्वाचक का नाम : सुनील देवांगन
पिता का नाम: छोटेलाल देवांगन
मकान संख्या : 71
उम्र : 40 लिंग : पुरुष
फोटो उपलब्ध

376 NIR0770859
निर्वाचक का नाम : महेश्वरी देवांगन
पति का नाम: संतराम देवांगन
मकान संख्या : 71
उम्र : 36 लिंग : महिला
फोटो उपलब्ध

377 CZS4665196
निर्वाचक का नाम : संतराम देवांगन
पिता का नाम: छोटे लाल देवांगन
मकान संख्या : 71
उम्र : 35 लिंग : पुरुष
फोटो उपलब्ध

378 NIR0770867
निर्वाचक का नाम : उषाबाई देवांगन
पति का नाम: सुनिल देवांगन
मकान संख्या : 71
उम्र : 35 लिंग : महिला
फोटो उपलब्ध

379 NIR0770842
निर्वाचक का नाम : धनेश देवांगन
पिता का नाम: छोटेलाल देवांगन
मकान संख्या : 71
उम्र : 35 लिंग : पुरुष
फोटो उपलब्ध

380 NIR1809268
निर्वाचक का नाम : अहिल्या देवांगन
पति का नाम: धनेश देवांगन
मकान संख्या : 71
उम्र : 35 लिंग : महिला
फोटो उपलब्ध

381 NIR0917765
निर्वाचक का नाम : चंद्रभान देवांगन
पिता का नाम: छोटेलाल देवांगन
मकान संख्या : 71
उम्र : 34 लिंग : पुरुष
फोटो उपलब्ध

382 NIR1809276
निर्वाचक का नाम : गायत्री देवांगन
पति का नाम: चंद्रभान देवांगन
मकान संख्या : 71
उम्र : 32 लिंग : महिला
फोटो उपलब्ध

383 NIR1505551
निर्वाचक का नाम : दिलीप कुमार
पिता का नाम: फेरूराम निर्मलकर
मकान संख्या : 75
उम्र : 35 लिंग : पुरुष
फोटो उपलब्ध

384 NIR1505569
निर्वाचक का नाम : मीना निर्मलकर
पति का नाम: दिलीप कुमार निर्मलकर
मकान संख्या : 75
उम्र : 34 लिंग : महिला
फोटो उपलब्ध

385 NIR1505577
निर्वाचक का नाम : दिनेश कुमार निर्मलकर
पिता का नाम: फेरूराम निर्मलकर
मकान संख्या : 75
उम्र : 33 लिंग : पुरुष
फोटो उपलब्ध

386 NIR1505585
निर्वाचक का नाम : गैंदीबाई निर्मलकर
पति का नाम: दिनेश कुमार निर्मलकर
मकान संख्या : 75
उम्र : 32 लिंग : महिला
फोटो उपलब्ध

387 NIR2091809
निर्वाचक का नाम : अरूणा पाटले
पति का नाम: गणेश पाटले
मकान संख्या : 6
उम्र : 26 लिंग : महिला
फोटो उपलब्ध

388 NIR2283836
निर्वाचक का नाम : सागर कुमार
पिता का नाम: फेरुराम
मकान संख्या : 70
उम्र : 22 लिंग : पुरुष
फोटो उपलब्ध

389 NIR2355469
निर्वाचक का नाम : चेतन रजक
पिता का नाम: फेरुराम रजक
मकान संख्या : 70
उम्र : 20 लिंग : पुरुष
फोटो उपलब्ध

390 CZS5434063
निर्वाचक का नाम : इन्द्राबाई रजक
पति का नाम: पुरषोतम रजक
मकान संख्या : 74
उम्र : 57 लिंग : महिला
फोटो उपलब्ध

391 CZS5434071
निर्वाचक का नाम : राजकुमार रजक
पिता का नाम: दुकालूराम रजक
मकान संख्या : 74
उम्र : 46 लिंग : पुरुष
फोटो उपलब्ध

392 NIR0120824
निर्वाचक का नाम : रजनी रजक
पति का नाम: राजकुमार रजक रजक
मकान संख्या : 74
उम्र : 40 लिंग : महिला
फोटो उपलब्ध

393 NIR1505544
निर्वाचक का नाम : रमेश्वरी रजक
पति का नाम: पुरूषोत्तम रजक
मकान संख्या : 74
उम्र : 40 लिंग : महिला
फोटो उपलब्ध

394 CZS5432554
निर्वाचक का नाम : कृष्ण कुमार रजक
पिता का नाम: पुरषोत्तम रजक
मकान संख्या : 74
उम्र : 36 लिंग : पुरुष
फोटो उपलब्ध

395 NIR1570175
निर्वाचक का नाम : फूलेश्वर रजक
पिता का नाम: पुरूषोततम रजक
मकान संख्या : 74
उम्र : 30 लिंग : पुरुष
फोटो उपलब्ध

396 NIR2524130
निर्वाचक का नाम : उत्तरा रजक
पति का नाम: फुलेश्वर रजक
मकान संख्या : 74
उम्र : 25 लिंग : महिला
फोटो उपलब्ध

397 NIR2524015
निर्वाचक का नाम : मनोहर कुमार रजक
पिता का नाम: राज कुमार रजक
मकान संख्या : 74
उम्र : 24 लिंग : पुरुष
फोटो उपलब्ध

398 NIR2524197
निर्वाचक का नाम : पदमानी निर्मलिकर
माता का नाम: रामेश्वरी निर्मलिकर
मकान संख्या : 74
उम्र : 21 लिंग : महिला
फोटो उपलब्ध

399 NIR0917807
निर्वाचक का नाम : फेरूराम रजक
पिता का नाम: श्रीराम रजक
मकान संख्या : 75/ख
उम्र : 50 लिंग : पुरुष
फोटो उपलब्ध

400 NIR0917815
निर्वाचक का नाम : सरस्वती रजक
पति का नाम: फेरूराम रजक
मकान संख्या : 75/ख
उम्र : 48 लिंग : महिला
फोटो उपलब्ध

401 CZS4663902
निर्वाचक का नाम : प्रदीपकुमार अग्रवाल
पिता का नाम: जगतनारायण अग्रवाल
मकान संख्या : 77
उम्र : 50 लिंग : पुरुष
फोटो उपलब्ध

402 NIR0770891
निर्वाचक का नाम : दुखीतराम यादव
पिता का नाम: चैतराम यादव
मकान संख्या : 81
उम्र : 57 लिंग : पुरुष
फोटो उपलब्ध

403 NIR0770909
निर्वाचक का नाम : रूखमीन यादव
पति का नाम: दुखीतराम यादव
मकान संख्या : 81
उम्र : 53 लिंग : महिला
फोटो उपलब्ध

404 NIR0120832
निर्वाचक का नाम : छन्नुलाल यादव
पिता का नाम: दुखितराम यादव
मकान संख्या : 81
उम्र : 39 लिंग : पुरुष
फोटो उपलब्ध

405 NIR0120840
निर्वाचक का नाम : मोतिम बाई यादव
पति का नाम: छन्नूलाल यादव
मकान संख्या : 81
उम्र : 36 लिंग : महिला
फोटो उपलब्ध

406 NIR2212439
निर्वाचक का नाम : वेकेश्वर यादव
पिता का नाम: संतोष यादव
मकान संख्या : 82/क
उम्र : 29 लिंग : पुरुष
फोटो उपलब्ध

407 NIR2212447
निर्वाचक का नाम : चम्पा यादव
पति का नाम: वेकेश्वर यादव
मकान संख्या : 82/क
उम्र : 27 लिंग : महिला
फोटो उपलब्ध

408 CZS5432257
निर्वाचक का नाम : भगवन्तीन वर्मा
पति का नाम: पुनीतराम वर्मा
मकान संख्या : 82/ख
उम्र : 75 लिंग : महिला
फोटो उपलब्ध

409 CZS5433388
निर्वाचक का नाम : रतनसिंह यादव
पिता का नाम: चैतराम यादव
मकान संख्या : 82/क
उम्र : 71 लिंग : पुरुष
फोटो उपलब्ध

410 CZS5433149
निर्वाचक का नाम : तिज कुंवर यादव
पति का नाम: रतनसिंह यादव
मकान संख्या : 82/क
उम्र : 69 लिंग : महिला
फोटो उपलब्ध

411 NIR0120857
निर्वाचक का नाम : संतोषकुमार यादव
पिता का नाम: रतनसिंह यादव
मकान संख्या : 82/क
उम्र : 48 लिंग : पुरुष
फोटो उपलब्ध

412 CZS5433156
निर्वाचक का नाम : मथुराबाई यादव
पति का नाम: संतोषकुमार यादव
मकान संख्या : 82/क
उम्र : 46 लिंग : महिला
फोटो उपलब्ध

413 CZS5433495
निर्वाचक का नाम : संतोषकुमार वर्मा
पिता का नाम: पुनीतराम वर्मा
मकान संख्या : 82/ख
उम्र : 46 लिंग : पुरुष
फोटो उपलब्ध

414 NIR0120865
निर्वाचक का नाम : सविता वर्मा
पति का नाम: संतोष वर्मा
मकान संख्या : 82/ख
उम्र : 39 लिंग : महिला
फोटो उपलब्ध

415 CZS5433305
निर्वाचक का नाम : धनेश्वरी यादव
पति का नाम: देवचरण यादव
मकान संख्या : 82/क
उम्र : 38 लिंग : महिला
फोटो उपलब्ध

416 CZS4664207
निर्वाचक का नाम : देवचरण यादव
पिता का नाम: रतन सिंह यादव
मकान संख्या : 82/क
उम्र : 36 लिंग : पुरुष
फोटो उपलब्ध

417 NIR0120873
निर्वाचक का नाम : सुखीराम देवांगन
पिता का नाम: बिसौहा देवांगन
मकान संख्या : 84/क
उम्र : 64 लिंग : पुरुष
फोटो उपलब्ध

418 CZS5939731
निर्वाचक का नाम : सोनकुंवर देवांगन
पति का नाम: सुखीराम देवांगन
मकान संख्या : 84/क
उम्र : 60 लिंग : महिला
फोटो उपलब्ध

419 CZS4665170
निर्वाचक का नाम : देवलाल देवांगन
पिता का नाम: सुखीराम देवांगन
मकान संख्या : 84/क
उम्र : 43 लिंग : पुरुष
फोटो उपलब्ध

420 CZS4664512
निर्वाचक का नाम : त्रिवेणी देवांगन
पति का नाम: देवलाल देवांगन
मकान संख्या : 84/क
उम्र : 40 लिंग : महिला
फोटो उपलब्ध

421 CZS5432679
निर्वाचक का नाम : कामती बाई वर्मा
पति का नाम: नन्दराम वर्मा
मकान संख्या : 85
उम्र : 69 लिंग : महिला
फोटो उपलब्ध

422 CZS4664306
निर्वाचक का नाम : नन्दराम वर्मा
पिता का नाम: सुधाराम वर्मा
मकान संख्या : 85
उम्र : 68 लिंग : पुरुष
फोटो उपलब्ध

423 NIR0120899
निर्वाचक का नाम : लेखराम वर्मा
पिता का नाम: नन्दराम वर्मा
मकान संख्या : 85
उम्र : 49 लिंग : पुरुष
फोटो उपलब्ध

424 NIR0120907
निर्वाचक का नाम : केवराबाई वर्मा
पति का नाम: लेखराम वर्मा
मकान संख्या : 85
उम्र : 45 लिंग : महिला
फोटो उपलब्ध

425 CZS5939459
निर्वाचक का नाम : सुरेश कुमार वर्मा
पिता का नाम: नन्द राम वर्मा
मकान संख्या : 85
उम्र : 41 लिंग : पुरुष
फोटो उपलब्ध

426 NIR1295666
निर्वाचक का नाम : बिन्दु वर्मा
पति का नाम: सुरेश वर्मा
मकान संख्या : 85
उम्र : 38 लिंग : महिला
फोटो उपलब्ध

427 NIR2488740
निर्वाचक का नाम : दिनेश कुमार वर्मा
पिता का नाम: लेख राम वर्मा
मकान संख्या : 85
उम्र : 25 लिंग : पुरुष
फोटो उपलब्ध

428 NIR2449015
निर्वाचक का नाम : प्रिया वर्मा
पिता का नाम: सुरेश वर्मा
मकान संख्या : पच्चासी
उम्र : 20 लिंग : महिला
फोटो उपलब्ध

429 NIR2088433
निर्वाचक का नाम : सुरज कुमार धीवर
पिता का नाम: महेंद्र सिंह धीवर
मकान संख्या : 88
उम्र : 26 लिंग : पुरुष
फोटो उपलब्ध

430 NIR2676047
निर्वाचक का नाम : ओमकेश्वरी धीवर
पति का नाम: सूरज कुमार
मकान संख्या : 102
उम्र : 26 लिंग : महिला
फोटो उपलब्ध

431 NIR2213775
निर्वाचक का नाम : वंदना ध्रुव
अन्य: चंद्रभान देवांगन
मकान संख्या : 33
उम्र : 24 लिंग : महिला
फोटो उपलब्ध

432 CZS4664348
निर्वाचक का नाम : प्रसुतीबाई ठाकुर
पति का नाम: भागवतसिंह ठाकुर
मकान संख्या : 86
उम्र : 48 लिंग : महिला
फोटो उपलब्ध

433 CZS5434113
निर्वाचक का नाम : उत्तमकुमार ठाकुर
पिता का नाम: भागवतसिंह ठाकुर
मकान संख्या : 87
उम्र : 50 लिंग : पुरुष
फोटो उपलब्ध

434 CZS5434121
निर्वाचक का नाम : सहोद्राबाई ठाकुर
पति का नाम: उत्तमकुमार ठाकुर
मकान संख्या : 87
उम्र : 48 लिंग : महिला
फोटो उपलब्ध

435 NIR1570183
निर्वाचक का नाम : गजेन्द्र कुमार ठाकुर
पिता का नाम: उत्तम कुमार ठाकुर
मकान संख्या : 87
उम्र : 30 लिंग : पुरुष
फोटो उपलब्ध

436 NIR1883420
निर्वाचक का नाम : महेंद्र कुमार ठाकुर
पिता का नाम: उत्तम सिंह ठाकुर
मकान संख्या : 87
उम्र : 27 लिंग : पुरुष
फोटो उपलब्ध

437 NIR0770958
निर्वाचक का नाम : महेन्द्र ढीमर
पिता का नाम: रामा ढीमर
मकान संख्या : 88
उम्र : 73 लिंग : पुरुष
फोटो उपलब्ध

438 CZS5433503
निर्वाचक का नाम : धानबाई ढीमर
पति का नाम: महेन्द्र ढीमर
मकान संख्या : 88
उम्र : 46 लिंग : महिला
फोटो उपलब्ध

439 NIR2488674
निर्वाचक का नाम : जय प्रकाश धीवर
पिता का नाम: महेंद्र कुमार धीवर
मकान संख्या : 88
उम्र : 23 लिंग : पुरुष
फोटो उपलब्ध

440 CZS5433529
निर्वाचक का नाम : बजरहीनबाई देवांगन
पति का नाम: सुखीराम देवांगन
मकान संख्या : 89
उम्र : 66 लिंग : महिला
फोटो उपलब्ध

441 CZS4661591
निर्वाचक का नाम : भगवतीप्रसाद देवांगन
पिता का नाम: पंचम देवांगन
मकान संख्या : 89
उम्र : 62 लिंग : पुरुष
फोटो उपलब्ध

442 CZS4661534
निर्वाचक का नाम : कृष्णाबाई देवांगन
पति का नाम: भगवती प्रसाद देवांगन
मकान संख्या : 89
उम्र : 58 लिंग : महिला
फोटो उपलब्ध

443 NIR0917864
निर्वाचक का नाम : केशवराम देवांगन
पिता का नाम: सुखीराम देवांगन
मकान संख्या : 89
उम्र : 45 लिंग : पुरुष
फोटो उपलब्ध

444 NIR0770966
निर्वाचक का नाम : रामकली देवांगन
पति का नाम: उदेराम देवांगन
मकान संख्या : 89
उम्र : 45 लिंग : महिला
फोटो उपलब्ध

445 CZS5433925
निर्वाचक का नाम : उत्तरा कुमार देवांगन
पिता का नाम: भगवती प्रसाद देवांगन
मकान संख्या : 89
उम्र : 39 लिंग : पुरुष
फोटो उपलब्ध

446 CZS5434006
निर्वाचक का नाम : रानी देवांगन
पति का नाम: केशवराम देवांगन
मकान संख्या : 89
उम्र : 37 लिंग : महिला
फोटो उपलब्ध

447 CZS5433933
निर्वाचक का नाम : तामेश्वर कुमार देवांगन
पिता का नाम: भगवती प्रसाद देवांगन
मकान संख्या : 89
उम्र : 36 लिंग : पुरुष
फोटो उपलब्ध

448 CZS4663928
निर्वाचक का नाम : उदयराम देवांगन
पिता का नाम: सुखीराम देवांगन
मकान संख्या : 89
उम्र : 36 लिंग : पुरुष
फोटो उपलब्ध

449 NIR0770974
निर्वाचक का नाम : लताबाई देवांगन
पति का नाम: उत्तरा कुमार देवांगन
मकान संख्या : 89
उम्र : 34 लिंग : महिला
फोटो उपलब्ध

450 NIR1505619
निर्वाचक का नाम : ममता देवांगन
पति का नाम: तामेश्वर देवांगन
मकान संख्या : 89
उम्र : 33 लिंग : महिला
फोटो उपलब्ध

451 NIR1505601
निर्वाचक का नाम : सोहन देवांगन
पिता का नाम: सुखीराम देवांगन
मकान संख्या : 89
उम्र : 32 लिंग : पुरुष
फोटो उपलब्ध

452 NIR2414456
निर्वाचक का नाम : सोमू देवांगन
पिता का नाम: केशव प्रसाद देवांगन
मकान संख्या : नवासी
उम्र : 20 लिंग : पुरुष
फोटो उपलब्ध

453 NIR0120949
निर्वाचक का नाम : सिखन्तिन ध्रुव
पति का नाम: हरिशचन्द्र ध्रुव
मकान संख्या : 90
उम्र : 62 लिंग : महिला
फोटो उपलब्ध

454 NIR0120956
निर्वाचक का नाम : धनीराम ध्रुव
पिता का नाम: रामदियाल ध्रुव
मकान संख्या : 90
उम्र : 61 लिंग : पुरुष
फोटो उपलब्ध

455 NIR0120964
निर्वाचक का नाम : प्रेमबाई ध्रुव
पति का नाम: धनीराम ध्रुव
मकान संख्या : 90
उम्र : 59 लिंग : महिला
फोटो उपलब्ध

456 CZS4664579
निर्वाचक का नाम : गोविंद ध्रुव
पिता का नाम: धनीराम ध्रुव
मकान संख्या : 90
उम्र : 39 लिंग : पुरुष
फोटो उपलब्ध

457 CZS4661757
निर्वाचक का नाम : गायत्री बाई ध्रुव
पति का नाम: गोविन्द ध्रुव
मकान संख्या : 90
उम्र : 35 लिंग : महिला
फोटो उपलब्ध

458 NIR0266031
निर्वाचक का नाम : ईश्वर ध्रुव
पिता का नाम: धनीराम ध्रुव
मकान संख्या : 90
उम्र : 35 लिंग : पुरुष
फोटो उपलब्ध

459 NIR1883354
निर्वाचक का नाम : सुलोचना ध्रुव
पति का नाम: ईश्वर ध्रुव
मकान संख्या : 90
उम्र : 34 लिंग : महिला
फोटो उपलब्ध

460 NIR2500627
निर्वाचक का नाम : रोशनी ध्रुव ध्रुव
पिता का नाम: गोविंद ध्रुव ध्रुव
मकान संख्या : 90
उम्र : 22 लिंग : महिला
फोटो उपलब्ध

461 CZS5433396
निर्वाचक का नाम : भोलाप्रसाद ध्रुव
पिता का नाम: पंचमराम ध्रुव
मकान संख्या : 91
उम्र : 55 लिंग : पुरुष
फोटो उपलब्ध

462 NIR1182385
निर्वाचक का नाम : कल्पना ध्रुव
पति का नाम: भोलाप्रसाद
मकान संख्या : 91
उम्र : 49 लिंग : महिला
फोटो उपलब्ध

463 CZS4663936
निर्वाचक का नाम : कुंतीबाई ध्रुव
पति का नाम: अशोककुमार ध्रुव
मकान संख्या : 91
उम्र : 45 लिंग : महिला
फोटो उपलब्ध

464 CZS4661690
निर्वाचक का नाम : अशोककुमार ध्रुव
पिता का नाम: पंचम राम ध्रुव
मकान संख्या : 91
उम्र : 44 लिंग : पुरुष
फोटो उपलब्ध

465 NIR0120972
निर्वाचक का नाम : ललीत ध्रुव
पिता का नाम: पंचम ध्रुव
मकान संख्या : 91
उम्र : 35 लिंग : पुरुष
फोटो उपलब्ध

466 NIR1725639
निर्वाचक का नाम : माया ध्रुव
पिता का नाम: ललीत ध्रुव
मकान संख्या : 91
उम्र : 32 लिंग : महिला
फोटो उपलब्ध

467 NIR2030138
निर्वाचक का नाम : मनीष कुमार ध्रुव
पिता का नाम: भोलाराम ध्रुव
मकान संख्या : 91
उम्र : 27 लिंग : पुरुष
फोटो उपलब्ध

468 NIR0770982
निर्वाचक का नाम : लक्ष्वन्तीन ध्रुव
पति का नाम: निरंजन सिंह ध्रुव
मकान संख्या : 92
उम्र : 35 लिंग : महिला
फोटो उपलब्ध

469 NIR2511269
निर्वाचक का नाम : शांता ध्रुव
पिता का नाम: बृजराम ध्रुव
मकान संख्या : 92 का
उम्र : 22 लिंग : महिला
फोटो उपलब्ध

470 CZS5432182
निर्वाचक का नाम : बीजराम ध्रुव
पिता का नाम: कल्याणसिंह ध्रुव
मकान संख्या : 92/क
उम्र : 53 लिंग : पुरुष
फोटो उपलब्ध

471 CZS5432752
निर्वाचक का नाम : तीजराम ध्रुव
पिता का नाम: प्रहलाद ध्रुव
मकान संख्या : 92/ग
उम्र : 53 लिंग : पुरुष
फोटो उपलब्ध

472 CZS5432760
निर्वाचक का नाम : रामकुमारी ध्रुव
पति का नाम: तीजराम ध्रुव
मकान संख्या : 92/ग
उम्र : 50 लिंग : महिला
फोटो उपलब्ध

473 CZS4661419
निर्वाचक का नाम : ओमप्रकाश ध्रुव
पिता का नाम: प्रहलाद ध्रुव
मकान संख्या : 92/ग
उम्र : 47 लिंग : पुरुष
फोटो उपलब्ध

474 CZS5433180
निर्वाचक का नाम : रामकली ध्रुव
पति का नाम: ओमप्रकाश ध्रुव
मकान संख्या : 92/ग
उम्र : 47 लिंग : महिला
फोटो उपलब्ध

475 NIR0770990
निर्वाचक का नाम : रामकुमार ध्रुव
पिता का नाम: प्रहलाद ध्रुव
मकान संख्या : 92/ग
उम्र : 45 लिंग : पुरुष
फोटो उपलब्ध

476 CZS4662086
निर्वाचक का नाम : गोरतरहिन ध्रुव
पति का नाम: रामकुमार ध्रुव
मकान संख्या : 92/ग
उम्र : 43 लिंग : महिला
फोटो उपलब्ध

477 NIR0120998
निर्वाचक का नाम : ललिता बाई ध्रुव
पति का नाम: खूलूराम ध्रुव
मकान संख्या : 92/क
उम्र : 39 लिंग : महिला
फोटो उपलब्ध

478 CZS4663852
निर्वाचक का नाम : खुलू राम ध्रुव
पिता का नाम: कल्याण सिंह ध्रुव
मकान संख्या : 92/क
उम्र : 36 लिंग : पुरुष
फोटो उपलब्ध

479 CZS4661377
निर्वाचक का नाम : निरंजन सिंह ध्रुव
पिता का नाम: नत्थन सिंह ध्रुव
मकान संख्या : 92/ख
उम्र : 36 लिंग : पुरुष
फोटो उपलब्ध

480 NIR0771295
निर्वाचक का नाम : सनत कुमार ध्रुव
पिता का नाम: बीजराम ध्रुव
मकान संख्या : 92/क
उम्र : 36 लिंग : पुरुष
फोटो उपलब्ध

481 NIR0771303
निर्वाचक का नाम : सुरेन्द्र कुमार ध्रुव
पिता का नाम: तीजराम ध्रुव
मकान संख्या : 92/ग
उम्र : 36 लिंग : पुरुष
फोटो उपलब्ध

482 NIR1505627
निर्वाचक का नाम : देवकुमारी ध्रुव
पति का नाम: सनत कुमार ध्रुव
मकान संख्या : 92/क
उम्र : 34 लिंग : महिला
फोटो उपलब्ध

483 NIR1505635
निर्वाचक का नाम : सुखमनी ध्रुव
पति का नाम: सुरेंद्र कुमार ध्रुव
मकान संख्या : 92/ग
उम्र : 34 लिंग : महिला
फोटो उपलब्ध

484 CZS5431770
निर्वाचक का नाम : सत्तरसिंह ध्रुव
पिता का नाम: बिसाहू ध्रुव
मकान संख्या : 93
उम्र : 61 लिंग : पुरुष
फोटो उपलब्ध

485 CZS5433164
निर्वाचक का नाम : रेखाबाई ध्रुव
पति का नाम: सत्तरसिंह ध्रुव
मकान संख्या : 93
उम्र : 57 लिंग : महिला
फोटो उपलब्ध

486 CZS5432687
निर्वाचक का नाम : धरमसिंह ध्रुव
पिता का नाम: बिसाहू ध्रुव
मकान संख्या : 93
उम्र : 52 लिंग : पुरुष
फोटो उपलब्ध

487 CZS5434105
निर्वाचक का नाम : विराजो ध्रुव
पति का नाम: धरमसिंह ध्रुव
मकान संख्या : 93
उम्र : 49 लिंग : महिला
फोटो उपलब्ध

488 NIR0771006
निर्वाचक का नाम : दिलेश्वर ध्रुव
पिता का नाम: सतरसिंह ध्रुव
मकान संख्या : 93
उम्र : 36 लिंग : पुरुष
फोटो उपलब्ध

489 NIR0771014
निर्वाचक का नाम : तिजन बाई ध्रुव
पति का नाम: दिलेश्वर ध्रुव
मकान संख्या : 93
उम्र : 33 लिंग : महिला
फोटो उपलब्ध

490 NIR2230506
निर्वाचक का नाम : तामेश्वर धुरू
पिता का नाम: धरम सिंह
मकान संख्या : 93
उम्र : 23 लिंग : पुरुष
फोटो उपलब्ध

491 NIR0121012
निर्वाचक का नाम : जानकी ध्रुव
पति का नाम: राजकुमार ध्रुव
मकान संख्या : 94
उम्र : 45 लिंग : महिला
फोटो उपलब्ध

492 NIR0771022
निर्वाचक का नाम : राजकुमार ध्रुव
पिता का नाम: प्रेम ध्रुव
मकान संख्या : 94
उम्र : 44 लिंग : पुरुष
फोटो उपलब्ध

493 NIR2481760
निर्वाचक का नाम : ओमप्रकाश ध्रुव
पिता का नाम: राजकुमार ध्रुव
मकान संख्या : 94
उम्र : 26 लिंग : पुरुष
फोटो उपलब्ध

494 NIR2481810
निर्वाचक का नाम : अमृत ध्रुव
पति का नाम: ओमप्रकाश ध्रुव
मकान संख्या : 94
उम्र : 25 लिंग : महिला
फोटो उपलब्ध

495 NIR2488872
निर्वाचक का नाम : वेंकटेश ध्रुव
पिता का नाम: राजकुमार ध्रुव
मकान संख्या : 94
उम्र : 23 लिंग : पुरुष
फोटो उपलब्ध

496 CZS5431549
निर्वाचक का नाम : पुनीतराम देवांगन
पिता का नाम: ढेलूराम देवांगन
मकान संख्या : 95
उम्र : 64 लिंग : पुरुष
फोटो उपलब्ध

497 CZS5431556
निर्वाचक का नाम : इन्द्राणीबाई देवांगन
पति का नाम: पुनीतराम देवांगन
मकान संख्या : 95
उम्र : 54 लिंग : महिला
फोटो उपलब्ध

498 CZS5434014
निर्वाचक का नाम : मेलूराम देवांगन
पिता का नाम: पुनीतराम देवांगन
मकान संख्या : 95
उम्र : 37 लिंग : पुरुष
फोटो उपलब्ध

499 NIR0266049
निर्वाचक का नाम : पुष्पा देवांगन
पति का नाम: मेलू देवांगन
मकान संख्या : 95
उम्र : 35 लिंग : महिला
फोटो उपलब्ध

500 NIR1883370
निर्वाचक का नाम : कौशिल्या देवांगन
पति का नाम: सोहन कुमार देवांगन
मकान संख्या : 95
उम्र : 28 लिंग : महिला
फोटो उपलब्ध

501 CZS5433412
निर्वाचक का नाम : फगनी बाई देवांगन
पति का नाम: ढेलूराम देवांगन
मकान संख्या : 96
उम्र : 76 लिंग : महिला
फोटो उपलब्ध

502 NIR1570191
निर्वाचक का नाम : अमीर ध्रुव
पिता का नाम: ईश्वर ध्रुव
मकान संख्या : 100
उम्र : 30 लिंग : पुरुष
फोटो उपलब्ध

503 NIR2230555
निर्वाचक का नाम : चंद्राहसनी धुरू
पति का नाम: आमीर
मकान संख्या : 100
उम्र : 29 लिंग : महिला
फोटो उपलब्ध

504 CZS4661716
निर्वाचक का नाम : ईश्वर ध्रुव
पिता का नाम: छोटकू ध्रुव
मकान संख्या : 101
उम्र : 57 लिंग : पुरुष
फोटो उपलब्ध

505 CZS4661815
निर्वाचक का नाम : सुखिया बाई ध्रुव
पति का नाम: ईश्वर ध्रुव
मकान संख्या : 101
उम्र : 53 लिंग : महिला
फोटो उपलब्ध

506 NIR1285311
निर्वाचक का नाम : दयादास मानिकपुरी
पिता का नाम: गंगादास मानिकपुरी
मकान संख्या : 103
उम्र : 37 लिंग : पुरुष
फोटो उपलब्ध

507 NIR1292440
निर्वाचक का नाम : अनिल देवांगन
पिता का नाम: चैतराम देवांगन
मकान संख्या : 106
उम्र : 39 लिंग : पुरुष
फोटो उपलब्ध

508 NIR2588895
निर्वाचक का नाम : तुषार
पिता का नाम: संतोष कुमार देवांगन
मकान संख्या : 258
उम्र : 19 लिंग : पुरुष
फोटो उपलब्ध

509 NIR2592731
निर्वाचक का नाम : जगदीश देवांगन
पिता का नाम: पुनीत राम
मकान संख्या : वार्ड नं 7
उम्र : 20 लिंग : पुरुष
फोटो उपलब्ध

510 NIR2592657
निर्वाचक का नाम : सोहन कुमार
पिता का नाम: पुनीत राम
मकान संख्या : वार्ड नं 07
उम्र : 29 लिंग : पुरुष
फोटो उपलब्ध

511 NIR2640688
निर्वाचक का नाम : दिव्या देवांगन
पिता का नाम: काशीराम देवांगन
मकान संख्या : वार्ड नं 10
उम्र : 20 लिंग : महिला
फोटो उपलब्ध

512 NIR1725670
निर्वाचक का नाम : रघुनन्दनपुरी गोस्वामी
पिता का नाम: गणेश गोस्वामी
मकान संख्या : 00
उम्र : 33 लिंग : पुरुष
फोटो उपलब्ध

513 NIR1725720
निर्वाचक का नाम : दुर्गा मानिकपुरी
पिता का नाम: दयालदास मानिकपुरी
मकान संख्या : 00
उम्र : 32 लिंग : महिला
फोटो उपलब्ध

514 NIR1725696
निर्वाचक का नाम : संगीता रजक
पति का नाम: किरिष्ण रजक
मकान संख्या : 00
उम्र : 31 लिंग : महिला
फोटो उपलब्ध

515 NIR1725704
निर्वाचक का नाम : रीतु वर्मा
पति का नाम: भारती वर्मा
मकान संख्या : 00
उम्र : 31 लिंग : महिला
फोटो उपलब्ध

516 NIR1725662
निर्वाचक का नाम : महेश पाटले
पिता का नाम: बिसाहु पाटले
मकान संख्या : 00
उम्र : 30 लिंग : पुरुष
फोटो उपलब्ध

517 NIR1725654
निर्वाचक का नाम : लेखराम कोसले
पिता का नाम: साधेलाल कोसले
मकान संख्या : 00
उम्र : 29 लिंग : पुरुष
फोटो उपलब्ध

518 NIR1725688
निर्वाचक का नाम : गिरजा देवागन
पिता का नाम: रेखाराम देवांगन
मकान संख्या : 00
उम्र : 29 लिंग : महिला
फोटो उपलब्ध

519 NIR1725738
निर्वाचक का नाम : वंदना गोस्वामी
पति का नाम: सुखनंदन गोस्वामी
मकान संख्या : 00
उम्र : 29 लिंग : महिला
फोटो उपलब्ध

520 NIR2339208
निर्वाचक का नाम : बाधू सिंग कुशवाहा
पिता का नाम: कुनकुन सिंग कुशवाहा
मकान संख्या : 01
उम्र : 79 लिंग : पुरुष
फोटो उपलब्ध

521 NIR2338911
निर्वाचक का नाम : सतीश सिंग कुशवाहा
पिता का नाम: बड़ू सिंग कुशवाहा
मकान संख्या : 01
उम्र : 49 लिंग : पुरुष
फोटो उपलब्ध

522 NIR2345494
निर्वाचक का नाम : बिमला देवी
पति का नाम: सतीश सिंह कुशवाहा
मकान संख्या : 01
उम्र : 43 लिंग : महिला
फोटो उपलब्ध

523 NIR2693505
निर्वाचक का नाम : धनेश्वर यादव
पिता का नाम: साखू यादव
मकान संख्या : 87
उम्र : 37 लिंग : पुरुष
फोटो उपलब्ध

524 CZS5433438
निर्वाचक का नाम : लक्ष्मणलाल ढीमर
पिता का नाम: तुंगन ढीमर
मकान संख्या : 104
उम्र : 74 लिंग : पुरुष
फोटो उपलब्ध

525 CZS5433453
निर्वाचक का नाम : प्रदीपकुमार ढीमर
पिता का नाम: लक्ष्मणलाल ढीमर
मकान संख्या : 104
उम्र : 49 लिंग : पुरुष
फोटो उपलब्ध

526 CZS5433461
निर्वाचक का नाम : गीताराम ढीमर
पिता का नाम: लक्ष्मण लाल ढीमर
मकान संख्या : 104
उम्र : 46 लिंग : पुरुष
फोटो उपलब्ध

527 CZS4664793
निर्वाचक का नाम : सरस्वती ढीमर
पति का नाम: प्रदीपकुमार ढीमर
मकान संख्या : 104
उम्र : 43 लिंग : महिला
फोटो उपलब्ध

528 CZS5433479
निर्वाचक का नाम : उषाकुमारी ढीमर
पति का नाम: गीताराम ढीमर
मकान संख्या : 104
उम्र : 40 लिंग : महिला
फोटो उपलब्ध

529 CZS4664215
निर्वाचक का नाम : परषोत्तम ढीमर
पिता का नाम: लक्ष्मण ढीमर
मकान संख्या : 104
उम्र : 39 लिंग : पुरुष
फोटो उपलब्ध

530 NIR0121020
निर्वाचक का नाम : खिलेश्वरी ढीमर
पति का नाम: पुरूषोत्तम ढीमर
मकान संख्या : 104
उम्र : 38 लिंग : महिला
फोटो उपलब्ध

531 NIR2102242
निर्वाचक का नाम : जय प्रकाश धीवर
पिता का नाम: प्रदीप धीवर
मकान संख्या : 104
उम्र : 28 लिंग : पुरुष
फोटो उपलब्ध

532 NIR2102234
निर्वाचक का नाम : दिलेश कुमार धीवर
पिता का नाम: प्रदीप धीवर
मकान संख्या : 104
उम्र : 26 लिंग : पुरुष
फोटो उपलब्ध

533 NIR2395929
निर्वाचक का नाम : सुनिता ढीमर
पति का नाम: दिलेश कुमार ढीमर
मकान संख्या : एक सौ चार
उम्र : 25 लिंग : महिला
फोटो उपलब्ध

534 NIR2390292
निर्वाचक का नाम : संध्या ढीमर
पति का नाम: जयप्रकाश ढीमर
मकान संख्या : एक सौ चार
उम्र : 22 लिंग : महिला
फोटो उपलब्ध

535 NIR2500676
निर्वाचक का नाम : सुमीत कुमार ढीमर
पिता का नाम: प्रदीप ढीमर
मकान संख्या : 104
उम्र : 22 लिंग : पुरुष
फोटो उपलब्ध

536 NIR2348860
निर्वाचक का नाम : भेजराम धीवर
पिता का नाम: गीताराम धीवर
मकान संख्या : 104
उम्र : 21 लिंग : पुरुष
फोटो उपलब्ध

537 CZS5939624
निर्वाचक का नाम : सुखराम देवांगन
पिता का नाम: लतेल देवांगन
मकान संख्या : 105
उम्र : 59 लिंग : पुरुष
फोटो उपलब्ध

538 NIR0771048
निर्वाचक का नाम : शारदाबाई देवांगन
पति का नाम: सुखराम देवांगन
मकान संख्या : 105
उम्र : 58 लिंग : महिला
फोटो उपलब्ध

539 NIR0771055
निर्वाचक का नाम : हरिचरण देवांगन
पिता का नाम: सुखराम देवांगन
मकान संख्या : 105
उम्र : 42 लिंग : पुरुष
फोटो उपलब्ध

540 CZS5432281
निर्वाचक का नाम : चैतराम देवांगन
पिता का नाम: लतेल देवांगन
मकान संख्या : 106
उम्र : 57 लिंग : पुरुष
फोटो उपलब्ध

541 CZS5431812
निर्वाचक का नाम : कलावती देवांगन
पति का नाम: चैतराम देवांगन
मकान संख्या : 106
उम्र : 55 लिंग : महिला
फोटो उपलब्ध

542 NIR1292457
निर्वाचक का नाम : सुनील देवागन
पिता का नाम: चैतराम देवागन
मकान संख्या : 106
उम्र : 40 लिंग : पुरुष
फोटो उपलब्ध

543 NIR1292473
निर्वाचक का नाम : अन्नूबाई देवांगन
पति का नाम: सुनील देवागन
मकान संख्या : 106
उम्र : 36 लिंग : महिला
फोटो उपलब्ध

544 NIR1292465
निर्वाचक का नाम : शांतिबाई देवांगन
पति का नाम: अनिल देवागन
मकान संख्या : 106
उम्र : 34 लिंग : महिला
फोटो उपलब्ध

545 CZS5434139
निर्वाचक का नाम : रिखीराम ध्रुव
पिता का नाम: फूलसिंह ध्रुव
मकान संख्या : 107
उम्र : 74 लिंग : पुरुष
फोटो उपलब्ध

546 NIR0771105
निर्वाचक का नाम : प्रमोदकुमार ध्रुव
पिता का नाम: रिखीराम ध्रुव
मकान संख्या : 107
उम्र : 44 लिंग : पुरुष
फोटो उपलब्ध

547 NIR0771097
निर्वाचक का नाम : अश्वनी बाई ध्रुव
पति का नाम: प्रमोद ध्रुव
मकान संख्या : 107
उम्र : 39 लिंग : महिला
फोटो उपलब्ध

548 NIR2230548
निर्वाचक का नाम : विजय धुरू
पिता का नाम: नरेश ध्रुव
मकान संख्या : 107
उम्र : 22 लिंग : पुरुष
फोटो उपलब्ध

549 CZS5432984
निर्वाचक का नाम : रूपचरण देवांगन
पिता का नाम: समेलाल देवांगन
मकान संख्या : 108
उम्र : 38 लिंग : पुरुष
फोटो उपलब्ध

550 NIR0771113
निर्वाचक का नाम : सुमन देवांगन
पति का नाम: रूपचरण देवांगन
मकान संख्या : 108
उम्र : 34 लिंग : महिला
फोटो उपलब्ध

551 NIR2511293
निर्वाचक का नाम : रवि यादव
पिता का नाम: शोभाराम यादव
मकान संख्या : 108 बी
उम्र : 21 लिंग : पुरुष
फोटो उपलब्ध

552 NIR1978378
निर्वाचक का नाम : स्वाती यादव
पति का नाम: प्रेमलाल यादव
मकान संख्या : 108/B
उम्र : 39 लिंग : महिला
फोटो उपलब्ध

553 CZS4665121
निर्वाचक का नाम : शोभा राम यादव
पिता का नाम: रामफल यादव
मकान संख्या : 108/ब
उम्र : 74 लिंग : पुरुष
फोटो उपलब्ध

554 CZS4664082
निर्वाचक का नाम : प्रेम लाल यादव
पिता का नाम: रामफल यादव
मकान संख्या : 108/ब
उम्र : 74 लिंग : पुरुष
फोटो उपलब्ध

555 NIR0121061
निर्वाचक का नाम : रामफल यादव
पिता का नाम: चैतराम यादव
मकान संख्या : 108/ब
उम्र : 74 लिंग : पुरुष
फोटो उपलब्ध

556 NIR0121087
निर्वाचक का नाम : अनिताबाई यादव
पति का नाम: शोभाराम यादव
मकान संख्या : 108/ब
उम्र : 74 लिंग : महिला
फोटो उपलब्ध

557 NIR0121079
निर्वाचक का नाम : रामप्यारी यादव
पति का नाम: रामफल यादव
मकान संख्या : 108/ब
उम्र : 74 लिंग : महिला
फोटो उपलब्ध

558 CZS5432208
निर्वाचक का नाम : निर्मला बाई गोस्वामी
पति का नाम: गणेशपुरी गोस्वामी
मकान संख्या : 109
उम्र : 57 लिंग : महिला
फोटो उपलब्ध

559 NIR2488294
निर्वाचक का नाम : शारदा पुरी
पति का नाम: रघुनन्दन पुरी
मकान संख्या : 109
उम्र : 30 लिंग : महिला
फोटो उपलब्ध

560 CZS5432216
निर्वाचक का नाम : शिवपुरी गोस्वामी
पिता का नाम: घुरवा पुरी गोस्वामी
मकान संख्या : 110
उम्र : 65 लिंग : पुरुष
फोटो उपलब्ध

561 CZS5432224
निर्वाचक का नाम : गोदावरीबाई गोस्वामी
पति का नाम: शिवपुरी गोस्वामी
मकान संख्या : 110
उम्र : 61 लिंग : महिला
फोटो उपलब्ध

562 CZS5432299
निर्वाचक का नाम : परमिलाबाई गोस्वामी
पति का नाम: महेशपुरी गोस्वामी
मकान संख्या : 111
उम्र : 54 लिंग : महिला
फोटो उपलब्ध

563 CZS4661401
निर्वाचक का नाम : महेशपुरी गोस्वामी
पिता का नाम: घुरूवापुरी गोस्वामी
मकान संख्या : 111
उम्र : 53 लिंग : पुरुष
फोटो उपलब्ध

564 CZS5431630
निर्वाचक का नाम : सुखनंदन पुरी गोस्वामी
पिता का नाम: महेश पुरी गोस्वामी
मकान संख्या : 111
उम्र : 36 लिंग : पुरुष
फोटो उपलब्ध

565 CZS5432315
निर्वाचक का नाम : कांतिबाई गोस्वामी
पति का नाम: लखनपुरी गोस्वामी
मकान संख्या : 112
उम्र : 71 लिंग : महिला
फोटो उपलब्ध

566 NIR0771162
निर्वाचक का नाम : प्रेमगिरी गोस्वामी
पिता का नाम: भागीरती गोस्वामी
मकान संख्या : 112
उम्र : 56 लिंग : पुरुष
फोटो उपलब्ध

567 NIR0771170
निर्वाचक का नाम : गीताबाई गोस्वामी
पति का नाम: पेम गिरी गोस्वामी
मकान संख्या : 112
उम्र : 55 लिंग : महिला
फोटो उपलब्ध

568 CZS4661385
निर्वाचक का नाम : गोवर्धनपुरी गोस्वामी
पिता का नाम: लखनपुरी गोस्वामी
मकान संख्या : 112
उम्र : 47 लिंग : पुरुष
फोटो उपलब्ध

569 NIR0917906
निर्वाचक का नाम : मणिपुरी गोस्वामी
पिता का नाम: रघूनाथ पुरी गोस्वामी
मकान संख्या : 112
उम्र : 45 लिंग : पुरुष
फोटो उपलब्ध

570 CZS5432323
निर्वाचक का नाम : घनश्यामपुरी गोस्वामी
पिता का नाम: लखनपुरी गोस्वामी
मकान संख्या : 112
उम्र : 44 लिंग : पुरुष
फोटो उपलब्ध

571 NIR0771188
निर्वाचक का नाम : गायत्री बाई
पति का नाम: मणिपुरी गोस्वामी
मकान संख्या : 112
उम्र : 43 लिंग : महिला
फोटो उपलब्ध

572 CZS5432331
निर्वाचक का नाम : देवली बाई गोस्वामी
पति का नाम: घनश्याम पुरी गोस्वामी
मकान संख्या : 112
उम्र : 42 लिंग : महिला
फोटो उपलब्ध

573 NIR0771196
निर्वाचक का नाम : राघवेन्द गोस्वामी
पिता का नाम: प्रेमगिरी गोस्वामी
मकान संख्या : 112
उम्र : 41 लिंग : पुरुष
फोटो उपलब्ध

574 NIR0121095
निर्वाचक का नाम : रीना बाई गोस्वामी
पति का नाम: गोवर्धनपुरी गोस्वामी
मकान संख्या : 112
उम्र : 39 लिंग : महिला
फोटो उपलब्ध

575 NIR0121103
निर्वाचक का नाम : सुषमा बाई गोस्वामी
पति का नाम: राघवेन्द्रपुरी गोस्वामी
मकान संख्या : 112
उम्र : 36 लिंग : महिला
फोटो उपलब्ध

576 NIR2030328
निर्वाचक का नाम : ईश्वर गोस्वामी
पिता का नाम: गोबर्धन गोस्वामी
मकान संख्या : 112
उम्र : 30 लिंग : पुरुष
फोटो उपलब्ध

577 NIR2030302
निर्वाचक का नाम : उमा बाई गोस्वामी
पति का नाम: ईश्वर गोस्वामी
मकान संख्या : 112
उम्र : 29 लिंग : महिला
फोटो उपलब्ध

578 NIR2488419
निर्वाचक का नाम : टाकेश्वर गोस्वामी
पिता का नाम: घनश्याम गोस्वामी
मकान संख्या : 112
उम्र : 22 लिंग : पुरुष
फोटो उपलब्ध

579 NIR2488377
निर्वाचक का नाम : एशवरिया गोस्वामी
पिता का नाम: घनश्याम गोस्वामी
मकान संख्या : 112
उम्र : 20 लिंग : महिला
फोटो उपलब्ध

580 CZS4661930
निर्वाचक का नाम : शकुनबाई गोस्वामी
पति का नाम: बैजनाथपुरी गोस्वामी
मकान संख्या : 113/क
उम्र : 58 लिंग : महिला
फोटो उपलब्ध

581 CZS5432562
निर्वाचक का नाम : संजु पूरी गोस्वामी
पिता का नाम: बैजनाथ पुरी गोस्वामी
मकान संख्या : 113/क
उम्र : 38 लिंग : पुरुष
फोटो उपलब्ध

582 CZS4664694
निर्वाचक का नाम : भवहरण पुरी गोस्वामी
पिता का नाम: बैजनाथ पुरी गोस्वामी
मकान संख्या : 113/क
उम्र : 38 लिंग : पुरुष
फोटो उपलब्ध

583 CZS4664702
निर्वाचक का नाम : माधुरी गोस्वामी
पति का नाम: भवहरण गोस्वामी
मकान संख्या : 113/क
उम्र : 35 लिंग : महिला
फोटो उपलब्ध

584 NIR0917914
निर्वाचक का नाम : सविता गोस्वामी
पति का नाम: संजूपुरी गोस्वामी
मकान संख्या : 113/क
उम्र : 34 लिंग : महिला
फोटो उपलब्ध

585 CZS5432711
निर्वाचक का नाम : रेशम बाई गोस्वामी
पति का नाम: शिवरतनपुरी गोस्वामी
मकान संख्या : 114
उम्र : 68 लिंग : महिला
फोटो उपलब्ध

586 CZS5432729
निर्वाचक का नाम : सुमन्तपुरी गोस्वामी
पिता का नाम: शिवरतनपुरी गोस्वामी
मकान संख्या : 114
उम्र : 50 लिंग : पुरुष
फोटो उपलब्ध

587 CZS5432737
निर्वाचक का नाम : राही बाई गोस्वामी
पति का नाम: सुमन्त पुरी गोस्वामी
मकान संख्या : 114
उम्र : 47 लिंग : महिला
फोटो उपलब्ध

588 CZS5433172
निर्वाचक का नाम : द्वरिका पुरी गोस्वामी
पिता का नाम: शिवरतन पुरी गोस्वामी
मकान संख्या : 114
उम्र : 41 लिंग : पुरुष
फोटो उपलब्ध

589 NIR0121111
निर्वाचक का नाम : धनेश्वरी बाई गोस्वामी
पति का नाम: द्वारिका पुरी गोस्वामी
मकान संख्या : 114
उम्र : 37 लिंग : महिला
फोटो उपलब्ध

590 NIR2178390
निर्वाचक का नाम : प्रकाश गोस्वामी
पिता का नाम: सुमंत गोस्वामी
मकान संख्या : 114
उम्र : 27 लिंग : पुरुष
फोटो उपलब्ध

591 NIR2480630
निर्वाचक का नाम : रामेश्वर गोस्वामी
पिता का नाम: सुमंत गोस्वामी
मकान संख्या : 114
उम्र : 23 लिंग : पुरुष
फोटो उपलब्ध

592 NIR2500155
निर्वाचक का नाम : योगेश गोस्वामी
पिता का नाम: सुमनपुरी गोस्वामी
मकान संख्या : 114
उम्र : 21 लिंग : पुरुष
फोटो उपलब्ध

593 NIR2585776
निर्वाचक का नाम : आरती कुमारी गिरी
पति का नाम: प्रकाश
मकान संख्या : 114 वार्ड नं 8
उम्र : 21 लिंग : महिला
फोटो उपलब्ध

594 CZS5433487
निर्वाचक का नाम : परमेश्वर गिरी गोस्वामी
पिता का नाम: जीवराखनगिरी गोस्वामी
मकान संख्या : 115
उम्र : 55 लिंग : पुरुष
फोटो उपलब्ध

595 CZS5432232
निर्वाचक का नाम : रोहणी बाई गोस्वामी
पति का नाम: परमेश्वरगिरी गोस्वामी
मकान संख्या : 115
उम्र : 53 लिंग : महिला
फोटो उपलब्ध

596 NIR1299197
निर्वाचक का नाम : भोला गिरी
पिता का नाम: परमेश्वर गिरी
मकान संख्या : 115
उम्र : 34 लिंग : पुरुष
फोटो उपलब्ध

597 NIR1505643
निर्वाचक का नाम : दुर्गा गोस्वामी
पति का नाम: भोला गिरी गोस्वामी
मकान संख्या : 115
उम्र : 33 लिंग : महिला
फोटो उपलब्ध

598 NIR2481877
निर्वाचक का नाम : नितेश गोस्वामी
पिता का नाम: रुपेन्द्र गोस्वामी
मकान संख्या : 115
उम्र : 23 लिंग : पुरुष
फोटो उपलब्ध

599 NIR0917930
निर्वाचक का नाम : ठगनी बाई देवांगन
पति का नाम: महेतरू देवांगन
मकान संख्या : 116
उम्र : 65 लिंग : महिला
फोटो उपलब्ध

600 CZS5433552
निर्वाचक का नाम : गंगाराम देवांगन
पिता का नाम: महेतरू देवांगन
मकान संख्या : 116
उम्र : 55 लिंग : पुरुष
फोटो उपलब्ध

601 CZS5434147
निर्वाचक का नाम : दुकलहीन देवांगन
पति का नाम: गंगाराम देवांगन
मकान संख्या : 116
उम्र : 53 लिंग : महिला
फोटो उपलब्ध

602 CZS5433560
निर्वाचक का नाम : मंशा राम देवांगन
पिता का नाम: महेतरू देवांगन
मकान संख्या : 116
उम्र : 49 लिंग : पुरुष
फोटो उपलब्ध

603 CZS5433578
निर्वाचक का नाम : मीनाबाई देवांगन
पति का नाम: मंशाराम देवांगन
मकान संख्या : 116
उम्र : 46 लिंग : महिला
फोटो उपलब्ध

604 NIR0771220
निर्वाचक का नाम : हेमूराम देवांगन
पिता का नाम: गंगाराम देवांगन
मकान संख्या : 116
उम्र : 38 लिंग : पुरुष
फोटो उपलब्ध

605 NIR0266064
निर्वाचक का नाम : उमाबाई देवांगन
पति का नाम: हेमू देवांगन
मकान संख्या : 116
उम्र : 35 लिंग : महिला
फोटो उपलब्ध

606 NIR2562932
निर्वाचक का नाम : भरत लाल देवांगन
पिता का नाम: मंशाराम देवांगन
मकान संख्या : 116
उम्र : 27 लिंग : पुरुष
फोटो उपलब्ध

607 NIR1976174
निर्वाचक का नाम : भूकेश्वर देवांगन
पिता का नाम: गंगाराम देवांगन
मकान संख्या : 116
उम्र : 27 लिंग : पुरुष
फोटो उपलब्ध

608 NIR2500866
निर्वाचक का नाम : मनीषा देवांगन
पति का नाम: भुकेश्वर देवांगन
मकान संख्या : 116
उम्र : 26 लिंग : महिला
फोटो उपलब्ध

609 NIR2562163
निर्वाचक का नाम : जामीन देवांगन
पति का नाम: भरत लाल देवांगन
मकान संख्या : 116
उम्र : 24 लिंग : महिला
फोटो उपलब्ध

610 CZS4664058
निर्वाचक का नाम : रेखराम देवांगन
पिता का नाम: कोदूराम देवांगन
मकान संख्या : 117
उम्र : 47 लिंग : पुरुष
फोटो उपलब्ध

611 NIR2230522
निर्वाचक का नाम : पंकज देवांगन
पिता का नाम: रेखराम
मकान संख्या : 117
उम्र : 24 लिंग : पुरुष
फोटो उपलब्ध

612 CZS5431309
निर्वाचक का नाम : टेकराम ढीमर
पिता का नाम: लक्ष्मण ढीमर
मकान संख्या : 118
उम्र : 52 लिंग : पुरुष
फोटो उपलब्ध

613 CZS5431846
निर्वाचक का नाम : लक्ष्मीबाई धीवर
पति का नाम: टेकराम धीवर
मकान संख्या : 118
उम्र : 46 लिंग : महिला
फोटो उपलब्ध

614 NIR1978592
निर्वाचक का नाम : चेतन कुमार ढीमर
पिता का नाम: टेकराम ढीमर
मकान संख्या : 118
उम्र : 29 लिंग : पुरुष
फोटो उपलब्ध

615 NIR1978659
निर्वाचक का नाम : केशव कुमार धीवर
पिता का नाम: टेकराम धीवर
मकान संख्या : 118
उम्र : 27 लिंग : पुरुष
फोटो उपलब्ध

616 NIR2396240
निर्वाचक का नाम : सुनीता धीवर
पति का नाम: केशव कुमार धीवर
मकान संख्या : एक सौ अट्ठारह
उम्र : 25 लिंग : महिला
फोटो उपलब्ध

617 NIR2374759
निर्वाचक का नाम : पूजा ढीमर
पति का नाम: चेतन ढीमर
मकान संख्या : 118
उम्र : 22 लिंग : महिला
फोटो उपलब्ध

618 NIR2675866
निर्वाचक का नाम : पवनसिंह बादुसिंह कुशवाहा
पिता का नाम: बाढुसिंह कुशवाहा
मकान संख्या : हाऊस नं. 01
उम्र : 39 लिंग : पुरुष
फोटो उपलब्ध

619 NIR2675874
निर्वाचक का नाम : प्रियंका कुशवाहा
पति का नाम: पवन कुशवाहा
मकान संख्या : हाऊस नं. 01
उम्र : 36 लिंग : महिला
फोटो उपलब्ध

मतदाताओं की संक्षिप्त विवरणी :

A) मतदाताओं की संख्या :

		नामावली का प्रकार	निर्वाचक नामावली की पहचान :	**मतदाताओं की संख्या :**			
				पुरुष	महिला	तृतीय लिंग	कुल
I	मूल	मूल नामावली	समस्त पूरकों को को एकीकृत कर बनाई गई विशेष गहन पुनरीक्षण 2026 की मूल निर्वाचक नामावली	328	291	0	619
				328	291	0	619

निर्वाचक रजिस्ट्रीकरण अधिकारी के हस्ताक्षर