निर्वाचक नामावली 2026 S26 छत्तीसगढ

विधानसभा क्षेत्र की संख्या, नाम और आरक्षण की स्थिति : 46 - भाटापारा (सामान्य)	**भाग संख्या : : 183**

लोकसभा निर्वाचन क्षेत्र की संख्या, नाम और आरक्षण स्थिति जिसमें विधानसभा क्षेत्र है : 8 - रायपुर (सामान्य)

1. पुनरीक्षण का विवरण

पुनरीक्षण का वर्ष : 2026

अर्हता दिनांक : 01-01-2026

पुनरीक्षण का प्रकार : विशेष गहन पुनरीक्षण 2026

प्रकाशन की तिथि : 23-12-2025

निर्वाचक नामावली की पहचान :

समस्त पूरकों को एकीकृत कर बनायी गई विशेष गहन पुनरीक्षण 2026 की मूल निर्वाचक नामावली

2. भाग व मतदान क्षेत्र का विवरण :

इस भाग के अनुभाग की संख्या व नाम :

1-बाढाई पारा
2-सोनार पारा
3-डबरीपारा
4-कुआपारा
5-मील पारा
6-हनुमान चौंक
7-केवट पारा

मुख्य शहर/गाँव	: भाटापारा
डाकघर	: भाटापारा
पुलिस स्टेशन	: भाटापारा शहरी
पंचायत	:
तहसील	: भाटापारा
अनुमंडल	: भाटापारा
जिला	: बलौदाबाजार - भाटापारा
पिन कोड	: 493118

3. मतदान केंद्र का विवरण

मतदान केंद्र की संख्या व नाम :

183 - भाटापारा

मतदान केंद्र का पता :

कृषि उपजमंडी कार्यालय भवन भाटापारा, कक्ष क्र. 1

मतदान केंद्र का प्रकार (पुरुष/महिला/सामान्य)	सामान्य
इस भाग में सहायक मतदान केन्द्रों की संख्या :	0

4. मतदाताओं की संख्या :

आरंभिक क्रम संख्या	अंतिम क्रम संख्या	मतदाताओं की संख्या			
		पुरुष	महिला	तृतीय लिंग	कुल
1	688	346	341	1	688

निर्वाचक रजिस्ट्रीकरण अधिकारी के हस्ताक्षर

Nazri Naksha	Google Map View
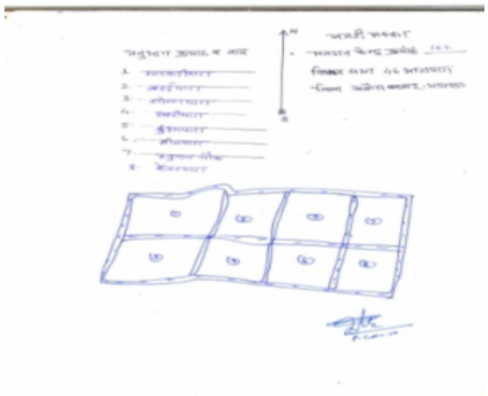	

Polling Station Building Front View	Polling Station Front View

Cad View	Key MAP View
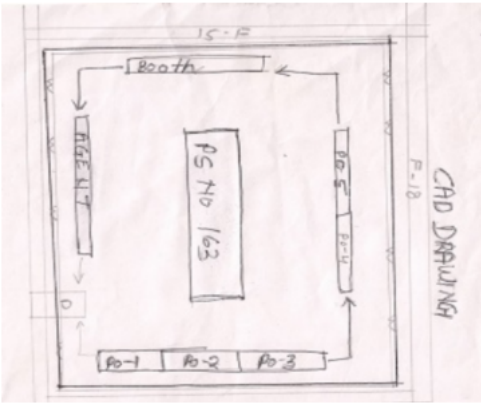	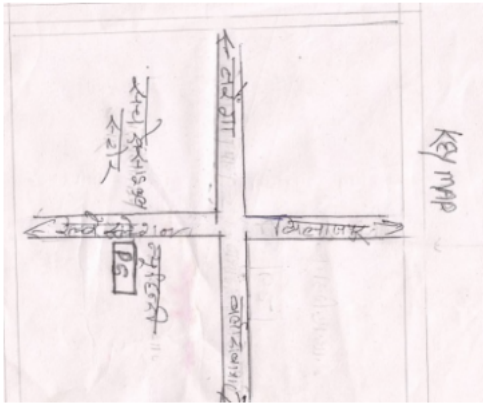

1 NIR2000347
निर्वाचक का नाम : देवानंद वर्मा
पिता का नाम: परमोद वर्मा
मकान संख्या : 0
उम्र : 29 लिंग : पुरुष
फोटो उपलब्ध

2 NIR2105310
निर्वाचक का नाम : लिशा रानाडे
पिता का नाम: रोहित रानाडे
मकान संख्या : 0
उम्र : 27 लिंग : महिला
फोटो उपलब्ध

3 NIR2596047
निर्वाचक का नाम : पवन साहू
पिता का नाम: जनक साहू
मकान संख्या : 00
उम्र : 26 लिंग : पुरुष
फोटो उपलब्ध

4 CZS4547147
निर्वाचक का नाम : पंचशीला महार
पति का नाम: धर्र्मदीप महार
मकान संख्या : 01
उम्र : 45 लिंग : महिला
फोटो उपलब्ध

5 NIR2094324
निर्वाचक का नाम : हेमलाल पांडे
पिता का नाम: दीपक पांडे
मकान संख्या : 02
उम्र : 46 लिंग : पुरुष
फोटो उपलब्ध

6 NIR1514769
निर्वाचक का नाम : स्वप्निल अग्रवाल
पिता का नाम: सुनील कुमार अग्रवाल
मकान संख्या : 10/196
उम्र : 36 लिंग : पुरुष
फोटो उपलब्ध

7 NIR2529915
निर्वाचक का नाम : सौम्या रानडे
पिता का नाम: रोहित रानडे
मकान संख्या : 13/263
उम्र : 24 लिंग : महिला
फोटो उपलब्ध

8 NIR2526739
निर्वाचक का नाम : शुभम क्षत्री
पिता का नाम: आर डी छत्री
मकान संख्या : 13/2643
उम्र : 27 लिंग : पुरुष
फोटो उपलब्ध

9 NIR1674639
निर्वाचक का नाम : सीताराम सेन
पिता का नाम: कन्हैयालाल सेन
मकान संख्या : 17/1
उम्र : 36 लिंग : पुरुष
फोटो उपलब्ध

10 NIR1811645
निर्वाचक का नाम : सरिता कोशले
पति का नाम: सिंकदर कोसले
मकान संख्या : 30
उम्र : 29 लिंग : महिला
फोटो उपलब्ध

11 NIR2105286
निर्वाचक का नाम : रागिणी पांडे
पिता का नाम: दीपक पांडे
मकान संख्या : 40
उम्र : 26 लिंग : महिला
फोटो उपलब्ध

12 NIR1765833
निर्वाचक का नाम : सुरेश ध्रुव
पिता का नाम: स्व. कंगला ध्रुव
मकान संख्या : 137
उम्र : 48 लिंग : पुरुष
फोटो उपलब्ध

13 NIR2341493
निर्वाचक का नाम : दीपक भाई पटेल
पिता का नाम: काशीभाई
मकान संख्या : 160
उम्र : 49 लिंग : पुरुष
फोटो उपलब्ध

14 NIR2464808
निर्वाचक का नाम : नील पटेल
पिता का नाम: दीपक भाई पटेल
मकान संख्या : 160
उम्र : 22 लिंग : पुरुष
फोटो उपलब्ध

15 NIR0245076
निर्वाचक का नाम : सुमन बघेल
पति का नाम: देवेन्द्र बघेल
मकान संख्या : 170
उम्र : 36 लिंग : महिला
फोटो उपलब्ध

16 NIR1992882
निर्वाचक का नाम : प्रकाश नामदेव
माता का नाम: सावित्री नामदेव
मकान संख्या : 172
उम्र : 28 लिंग : पुरुष
फोटो उपलब्ध

17 NIR1171867
निर्वाचक का नाम : लक्ष्मण निर्मलकर
पिता का नाम: सुरेन्द्र निर्मलकर
मकान संख्या : 172-1
उम्र : 39 लिंग : पुरुष
फोटो उपलब्ध

18 NIR1171859
निर्वाचक का नाम : मंजू निर्मलकर
पिता का नाम: लक्ष्मण निर्मलकर
मकान संख्या : 172/1
उम्र : 36 लिंग : महिला
फोटो उपलब्ध

19 CZS4561577
निर्वाचक का नाम : अश्वनी कुमार
पिता का नाम: अंतु राम
मकान संख्या : 173
उम्र : 44 लिंग : पुरुष
फोटो उपलब्ध

20 NIR0245092
निर्वाचक का नाम : पुनीत दिनकर
पिता का नाम: अन्तु राम दिनकर
मकान संख्या : 173
उम्र : 42 लिंग : पुरुष
फोटो उपलब्ध

21 NIR1393669
निर्वाचक का नाम : तारनी दिनकर
पति का नाम: अश्वनी दिनकर
मकान संख्या : 173
उम्र : 42 लिंग : महिला
फोटो उपलब्ध

22 NIR1393651
निर्वाचक का नाम : प्रतिभाबाई दिवाकर
पति का नाम: पुनितराम दिवाकर
मकान संख्या : 173
उम्र : 40 लिंग : महिला
फोटो उपलब्ध

23 NIR0461376
निर्वाचक का नाम : विजय कुमार दिनकर
पिता का नाम: अंतु राम दिनकर
मकान संख्या : 173
उम्र : 37 लिंग : पुरुष
फोटो उपलब्ध

24 NIR1393644
निर्वाचक का नाम : गायत्री दिनकर
पति का नाम: विजय कुमार दिनकर
मकान संख्या : 173
उम्र : 36 लिंग : महिला
फोटो उपलब्ध

25 NIR1394329
निर्वाचक का नाम : दुर्गेश कुमार वर्मा
पिता का नाम: सुरेश कुमार वर्मा
मकान संख्या : 174
उम्र : 41 लिंग : पुरुष
फोटो उपलब्ध

26 CZS4561270
निर्वाचक का नाम : कपिल नामदेव
पिता का नाम: विष्णु नामदेव
मकान संख्या : 176/1
उम्र : 52 लिंग : पुरुष
फोटो उपलब्ध

27 CZS4561262
निर्वाचक का नाम : सावित्री नामदेव
पति का नाम: कपिल नामदेव
मकान संख्या : 176/1
उम्र : 45 लिंग : महिला
फोटो उपलब्ध

28 NIR1515279
निर्वाचक का नाम : दुलारी सेन
पति का नाम: कन्हैया सेन
मकान संख्या : 177/1
उम्र : 62 लिंग : महिला
फोटो उपलब्ध

29 NIR1393537
निर्वाचक का नाम : सुनिता साहू
पति का नाम: रामानूज साहू
मकान संख्या : 177/1
उम्र : 44 लिंग : महिला
फोटो उपलब्ध

30 NIR1515352
निर्वाचक का नाम : बेदप्रकाश यादव
पिता का नाम: रामचंद यादव
मकान संख्या : 177/1
उम्र : 43 लिंग : पुरुष
फोटो उपलब्ध

31 CZS4549127
निर्वाचक का नाम : रामानुज साहू
पिता का नाम: रामसिंह साहू
मकान संख्या : 177/1
उम्र : 42 लिंग : पुरुष
फोटो उपलब्ध

32 NIR1515360
निर्वाचक का नाम : अमरीका साहू
पति का नाम: सुरेश कुमार साहू
मकान संख्या : 177/1
उम्र : 40 लिंग : महिला
फोटो उपलब्ध

33 NIR1515287
निर्वाचक का नाम : संतोष सेन
पिता का नाम: कन्हैया सेन
मकान संख्या : 177/1
उम्र : 38 लिंग : पुरुष
फोटो उपलब्ध

34 NIR1515121
निर्वाचक का नाम : द्रौपती यादव
पति का नाम: बेदप्रकाश यादव
मकान संख्या : 177/1
उम्र : 37 लिंग : महिला
फोटो उपलब्ध

35 NIR1515295
निर्वाचक का नाम : रानी सेन
पति का नाम: संतोष सेन
मकान संख्या : 177/1
उम्र : 35 लिंग : महिला
फोटो उपलब्ध

36 NIR1674621
निर्वाचक का नाम : मंजू सेन
पति का नाम: सीताराम सेन
मकान संख्या : 177/1
उम्र : 35 लिंग : महिला
फोटो उपलब्ध

37 NIR1851518
निर्वाचक का नाम : मनीष कुमार साहू
पिता का नाम: रामानुज साहू
मकान संख्या : 177/1
उम्र : 27 लिंग : पुरुष
फोटो उपलब्ध

38 CZS4545695
निर्वाचक का नाम : मनीबाई वर्मा
पति का नाम: लेखराम वर्मा
मकान संख्या : 179
उम्र : 55 लिंग : महिला
फोटो उपलब्ध

39 NIR1639491
निर्वाचक का नाम : माधुरी वर्मा
पिता का नाम: लेखराम वर्मा
मकान संख्या : 179
उम्र : 35 लिंग : महिला
फोटो उपलब्ध

40 NIR1674167
निर्वाचक का नाम : गुलशन वर्मा
पिता का नाम: लेखराम वर्मा
मकान संख्या : 179
उम्र : 31 लिंग : पुरुष
फोटो उपलब्ध

41 NIR1394063
निर्वाचक का नाम : टिकेश्वरी वर्मा
पति का नाम: धर्मेन्द्र वर्मा
मकान संख्या : 180
उम्र : 38 लिंग : महिला
फोटो उपलब्ध

42 NIR0245464
निर्वाचक का नाम : अनिल सतनामी
पिता का नाम: चैनदास सतनामी
मकान संख्या : 181/1
उम्र : 46 लिंग : पुरुष
फोटो उपलब्ध

43 CZS5978101
निर्वाचक का नाम : धरमदीप महार
पिता का नाम: चेतराम महार
मकान संख्या : 182
उम्र : 49 लिंग : पुरुष
फोटो उपलब्ध

44 NIR0461426
निर्वाचक का नाम : रामदास सतनामी
पिता का नाम: प्रेमलाल
मकान संख्या : 183
उम्र : 38 लिंग : पुरुष
फोटो उपलब्ध

45 CZS4545877
निर्वाचक का नाम : जलवन्तिन सतनामी
पति का नाम: रामदास सतनामी
मकान संख्या : 183
उम्र : 36 लिंग : महिला
फोटो उपलब्ध

46 NIR0245183
निर्वाचक का नाम : संतरा बाई धृतलहरे
पति का नाम: चैनदास धृतलहरे
मकान संख्या : 183/1
उम्र : 65 लिंग : महिला
फोटो उपलब्ध

47 NIR1516285
निर्वाचक का नाम : सीमा लहरे
पति का नाम: पूर्णेंद्र लहरे
मकान संख्या : 183/1
उम्र : 37 लिंग : महिला
फोटो उपलब्ध

48 NIR1761691
निर्वाचक का नाम : प्रियंका धृतलहरे
पति का नाम: अनिल धृतलहरे
मकान संख्या : 183/1
उम्र : 34 लिंग : महिला
फोटो उपलब्ध

49 NIR1674019
निर्वाचक का नाम : प्रेम कुमार वर्मा
पिता का नाम: स्व. शिवप्रसाद वर्मा
मकान संख्या : 184
उम्र : 66 लिंग : पुरुष
फोटो उपलब्ध

50 CZS4548368
निर्वाचक का नाम : सरस्वती वर्मा
पति का नाम: प्रेमककुमार वर्मा
मकान संख्या : 184
उम्र : 50 लिंग : महिला
फोटो उपलब्ध

51 NIR1674191
निर्वाचक का नाम : परमानंद वर्मा
पिता का नाम: रामखिलावन वर्मा
मकान संख्या : 184
उम्र : 49 लिंग : पुरुष
फोटो उपलब्ध

52 NIR1394337
निर्वाचक का नाम : रंजु वर्मा
पति का नाम: दुर्गेश कुमार वर्मा
मकान संख्या : 184
उम्र : 45 लिंग : महिला
फोटो उपलब्ध

53 NIR0458687
निर्वाचक का नाम : कौशिल्या वर्मा
पति का नाम: परमानंद वर्मा
मकान संख्या : 184
उम्र : 45 लिंग : महिला
फोटो उपलब्ध

54 NIR1283373
निर्वाचक का नाम : नरेन्द्र वर्मा
पिता का नाम: प्रेम कुमार वर्मा
मकान संख्या : 184
उम्र : 38 लिंग : पुरुष
फोटो उपलब्ध

55 NIR0245480
निर्वाचक का नाम : सीमा वर्मा
पिता का नाम: प्रेम कुमार वर्मा
मकान संख्या : 184
उम्र : 36 लिंग : महिला
फोटो उपलब्ध

56 NIR2554590
निर्वाचक का नाम : पदमनी
पति का नाम: देवानंद वर्मा
मकान संख्या : 184
उम्र : 28 लिंग : महिला
फोटो उपलब्ध

57 NIR1394253
निर्वाचक का नाम : खिनीराम खुटे
पिता का नाम: तिहारू खंटे
मकान संख्या : 185
उम्र : 54 लिंग : पुरुष
फोटो उपलब्ध

58 NIR1394238
निर्वाचक का नाम : चित्ररेखा खुंटे
पति का नाम: खिनीराम खुंटे
मकान संख्या : 185
उम्र : 52 लिंग : महिला
फोटो उपलब्ध

59 NIR1394287
निर्वाचक का नाम : चंपा साहू
पति का नाम: नारायण साहू
मकान संख्या : 189
उम्र : 72 लिंग : महिला
फोटो उपलब्ध

60 NIR0245498
निर्वाचक का नाम : संतोष साहू
पिता का नाम: नारायण साहू
मकान संख्या : 189
उम्र : 49 लिंग : पुरुष
फोटो उपलब्ध

61 NIR1394147
निर्वाचक का नाम : अनुराग जैन
पिता का नाम: कैलाश जैन
मकान संख्या : 189
उम्र : 47 लिंग : पुरुष
फोटो उपलब्ध

62 NIR1674225
निर्वाचक का नाम : मुनिया साहू
पति का नाम: संतोष साहू
मकान संख्या : 189
उम्र : 46 लिंग : महिला
फोटो उपलब्ध

63 NIR0245506
निर्वाचक का नाम : जनक साहू
पिता का नाम: नारायण साहू
मकान संख्या : 189
उम्र : 44 लिंग : पुरुष
फोटो उपलब्ध

64 CZS4563128
निर्वाचक का नाम : भीमराव महार
पिता का नाम: हेमराज महार
मकान संख्या : 189
उम्र : 43 लिंग : पुरुष
फोटो उपलब्ध

65 NIR0245514
निर्वाचक का नाम : सहोद्रा साहू
पति का नाम: जनक साहू
मकान संख्या : 189
उम्र : 42 लिंग : महिला
फोटो उपलब्ध

66 NIR1207281
निर्वाचक का नाम : देहुति वर्मा
पिता का नाम: लेखराम वर्मा
मकान संख्या : 189
उम्र : 40 लिंग : महिला
फोटो उपलब्ध

67 CZS4563136
निर्वाचक का नाम : अनिता महार
पति का नाम: भीम राव महार
मकान संख्या : 189
उम्र : 37 लिंग : महिला
फोटो उपलब्ध

68 NIR1393404
निर्वाचक का नाम : सीताबाई साहू
पति का नाम: सुरेश साहू
मकान संख्या : 190
उम्र : 41 लिंग : महिला
फोटो उपलब्ध

69 NIR1674548
निर्वाचक का नाम : सुभाष साहू
पिता का नाम: प्रकाश साहू
मकान संख्या : 190
उम्र : 41 लिंग : पुरुष
फोटो उपलब्ध

70 CZS5193511
निर्वाचक का नाम : हिरमत बाई साहू
पति का नाम: कली राम साहू
मकान संख्या : 191
उम्र : 63 लिंग : महिला
फोटो उपलब्ध

71 NIR0245217
निर्वाचक का नाम : हेमलता शर्मा
पति का नाम: संतोष शर्मा
मकान संख्या : 191
उम्र : 56 लिंग : महिला
फोटो उपलब्ध

72 NIR1674324
निर्वाचक का नाम : मोरध्वज साहू
पिता का नाम: कलीराम साहू
मकान संख्या : 191
उम्र : 35 लिंग : पुरुष
फोटो उपलब्ध

73 NIR1674266
निर्वाचक का नाम : लक्की गुप्ता
पिता का नाम: अशोक कुमार गुप्ता
मकान संख्या : 191
उम्र : 34 लिंग : पुरुष
फोटो उपलब्ध

74 NIR1515766
निर्वाचक का नाम : अंजली शर्मा
पिता का नाम: संतोष कुमार शर्मा
मकान संख्या : 191
उम्र : 33 लिंग : महिला
फोटो उपलब्ध

75 NIR1674258
निर्वाचक का नाम : फलेश साहू
पिता का नाम: कलीराम साहू
मकान संख्या : 191
उम्र : 33 लिंग : पुरुष
फोटो उपलब्ध

76 NIR1515485
निर्वाचक का नाम : आंचल शर्मा
पिता का नाम: संतोष कुमार शर्मा
मकान संख्या : 191
उम्र : 31 लिंग : महिला
फोटो उपलब्ध

77 NIR1851575
निर्वाचक का नाम : गजानंद साहू
पिता का नाम: विश्राम साहू
मकान संख्या : 191
उम्र : 31 लिंग : पुरुष
फोटो उपलब्ध

78 NIR1851583
निर्वाचक का नाम : खेमीन साहू
पति का नाम: गजानंद साहू
मकान संख्या : 191
उम्र : 29 लिंग : महिला
फोटो उपलब्ध

79 NIR2295996
निर्वाचक का नाम : दीपिका साहू
पति का नाम: मोरध्वज साहू
मकान संख्या : 191
उम्र : 29 लिंग : महिला
फोटो उपलब्ध

80 NIR2296002
निर्वाचक का नाम : सावित्री साहू
पति का नाम: फलेश साहू
मकान संख्या : 191
उम्र : 27 लिंग : महिला
फोटो उपलब्ध

81 NIR0458745
निर्वाचक का नाम : मुकेश शर्मा
पिता का नाम: संतानद शर्मा
मकान संख्या : 191-3
उम्र : 47 लिंग : पुरुष
फोटो उपलब्ध

82 NIR0458737
निर्वाचक का नाम : ममता शर्मा
पिता का नाम: मुकेश शर्मा
मकान संख्या : 191/3
उम्र : 40 लिंग : महिला
फोटो उपलब्ध

83 NIR1201607
निर्वाचक का नाम : गणेश शर्मा
पिता का नाम: सतानंद शर्मा
मकान संख्या : 191-4
उम्र : 44 लिंग : पुरुष
फोटो उपलब्ध

84 NIR1674555
निर्वाचक का नाम : श्रद्धा शर्मा
पति का नाम: गणेश शर्मा
मकान संख्या : 191/4
उम्र : 32 लिंग : महिला
फोटो उपलब्ध

85 NIR1515972
निर्वाचक का नाम : राजकुमार श्रीवास
पिता का नाम: ठाकुरराम श्रीवास
मकान संख्या : 191/क
उम्र : 44 लिंग : पुरुष
फोटो उपलब्ध

86 NIR0458695
निर्वाचक का नाम : गायत्री सेन
पति का नाम: राजकुमार सेन सेन
मकान संख्या : 191 क
उम्र : 41 लिंग : महिला
फोटो उपलब्ध

87 NIR1393933
निर्वाचक का नाम : उमादेवी शर्मा
पति का नाम: बच्छाराज शर्मा
मकान संख्या : 193
उम्र : 73 लिंग : महिला
फोटो उपलब्ध

88 NIR2290492
निर्वाचक का नाम : मनीष कुमार शुक्ला
पिता का नाम: अंबिका प्रसाद शुक्ला
मकान संख्या : 193
उम्र : 56 लिंग : पुरुष
फोटो उपलब्ध

89 NIR1393891
निर्वाचक का नाम : अभिषेक शर्मा
पिता का नाम: बच्छाराम शर्मा
मकान संख्या : 193
उम्र : 48 लिंग : पुरुष
फोटो उपलब्ध

90 NIR1393917
निर्वाचक का नाम : पंकज शर्मा
पिता का नाम: बच्छाराज शर्मा
मकान संख्या : 193
उम्र : 43 लिंग : पुरुष
फोटो उपलब्ध

91 NIR1289776
निर्वाचक का नाम : भावना शुक्ला
पति का नाम: मनीष शुक्ला
मकान संख्या : 193
उम्र : 43 लिंग : महिला
फोटो उपलब्ध

92 NIR1393941
निर्वाचक का नाम : पिंकी शर्मा
पति का नाम: अभिषेक शर्मा
मकान संख्या : 193
उम्र : 42 लिंग : महिला
फोटो उपलब्ध

93 NIR2000537
निर्वाचक का नाम : विभा शर्मा
पति का नाम: पंकज शर्मा
मकान संख्या : 193
उम्र : 32 लिंग : महिला
फोटो उपलब्ध

94 NIR2290468
निर्वाचक का नाम : अभिष्ट शुक्ला
पिता का नाम: मनीष कुमार शुक्ला
मकान संख्या : 193
उम्र : 23 लिंग : पुरुष
फोटो उपलब्ध

95 NIR1760750
निर्वाचक का नाम : कुंजूराम साहू
पिता का नाम: जगदीश साहू
मकान संख्या : 196/1
उम्र : 33 लिंग : पुरुष
फोटो उपलब्ध

96 NIR2183754
निर्वाचक का नाम : संगीता साहू
पिता का नाम: प्यारे लाल साहू
मकान संख्या : 198-2
उम्र : 23 लिंग : महिला
फोटो उपलब्ध

97 NIR1639517
निर्वाचक का नाम : आर डी छत्री
पिता का नाम: मनहरण छत्री
मकान संख्या : 199/1
उम्र : 71 लिंग : पुरुष
फोटो उपलब्ध

98 NIR1639525
निर्वाचक का नाम : मधुमति छत्री
पति का नाम: आर डी छत्री
मकान संख्या : 199/1
उम्र : 63 लिंग : महिला
फोटो उपलब्ध

99 NIR0245225
निर्वाचक का नाम : रोहित रानाडे
पिता का नाम: स्व. भाव सिंह रानाडे
मकान संख्या : 199/1
उम्र : 58 लिंग : पुरुष
फोटो उपलब्ध

100 NIR0245233
निर्वाचक का नाम : आशा रानाडे
पति का नाम: रोहित रानाडे
मकान संख्या : 199/1
उम्र : 55 लिंग : महिला
फोटो उपलब्ध

101 NIR1515915
निर्वाचक का नाम : अनिल कुमार कुर्रे
पिता का नाम: भाटापारा भाटापारा
मकान संख्या : 199/1
उम्र : 41 लिंग : पुरुष
फोटो उपलब्ध

102 NIR1639566
निर्वाचक का नाम : राखी छत्री
पिता का नाम: आर डी छत्री
मकान संख्या : 199/1
उम्र : 34 लिंग : महिला
फोटो उपलब्ध

103 NIR1639574
निर्वाचक का नाम : सोनाली छत्री
पिता का नाम: आर डी छत्री
मकान संख्या : 199/1
उम्र : 31 लिंग : महिला
फोटो उपलब्ध

104 NIR1515535
निर्वाचक का नाम : सोनम बाई साहू
पति का नाम: रूमेश कुमार साहू
मकान संख्या : 224
उम्र : 33 लिंग : महिला
फोटो उपलब्ध

105 NIR1239862
निर्वाचक का नाम : शैलकुमारी यादव
पिता का नाम: .ददुआ राम यादव
मकान संख्या : 267/2
उम्र : 35 लिंग : महिला
फोटो उपलब्ध

106 NIR2267193
निर्वाचक का नाम : सृष्टी पांडे
पति का नाम: आकाश पांडे
मकान संख्या : 275
उम्र : 22 लिंग : महिला
फोटो उपलब्ध

107 NIR2294700
निर्वाचक का नाम : प्रियंका साहू
पिता का नाम: रामानुज साहू
मकान संख्या : 291/15
उम्र : 22 लिंग : महिला
फोटो उपलब्ध

108 NIR2584902
निर्वाचक का नाम : निखिल साहू
पिता का नाम: रामानुज साहू
मकान संख्या : 291/15
उम्र : 20 लिंग : पुरुष
फोटो उपलब्ध

109 NIR2432524
निर्वाचक का नाम : अंकुश जैन
पिता का नाम: अनुराग जैन
मकान संख्या : 310
उम्र : 24 लिंग : पुरुष
फोटो उपलब्ध

110 NIR2000297
निर्वाचक का नाम : दिपक वर्मा
पिता का नाम: परमोद वर्मा
मकान संख्या : 0
उम्र : 27 लिंग : पुरुष
फोटो उपलब्ध

111 NIR2458206
निर्वाचक का नाम : प्रदीप साहू
पिता का नाम: जनक साहू
मकान संख्या : नया गंज वार्ड
उम्र : 22 लिंग : पुरुष
फोटो उपलब्ध

112 NIR1811462
निर्वाचक का नाम : राम यादव
पिता का नाम: सुखदेव यादव
मकान संख्या : श्री राम हॉस्पिटल के पास
उम्र : 32 लिंग : पुरुष
फोटो उपलब्ध

113 NIR2578342
निर्वाचक का नाम : सदब अंजुम अब्दुल क़ादर
पति का नाम: शेख शहजाद
मकान संख्या : 01 वार्ड नं 08
उम्र : 26 लिंग : महिला
फोटो उपलब्ध

114 NIR1899129
निर्वाचक का नाम : मंजू
पिता का नाम: मानसिंग
मकान संख्या : 172
उम्र : 27 लिंग : महिला
फोटो उपलब्ध

115 NIR1393354
निर्वाचक का नाम : लक्ष्मीप्रकाश सोनी
पिता का नाम: दौवाराम सोनी
मकान संख्या : 195
उम्र : 39 लिंग : पुरुष
फोटो उपलब्ध

116 NIR1993013
निर्वाचक का नाम : भूनेश्वरी जयसवाल
पति का नाम: संतोषा जयसवाल
मकान संख्या : 195
उम्र : 32 लिंग : महिला
फोटो उपलब्ध

117 NIR1171909
निर्वाचक का नाम : सरस्वती जायसवाल
पति का नाम: तीरिथ जायसवाल
मकान संख्या : 195/2
उम्र : 72 लिंग : महिला
फोटो उपलब्ध

118 NIR0461467
निर्वाचक का नाम : शेख इस्माईल खान
पिता का नाम: शेख हुसैन खान
मकान संख्या : 195/2
उम्र : 56 लिंग : पुरुष
फोटो उपलब्ध

119 NIR0461475
निर्वाचक का नाम : कनीजा मुसलमान
पति का नाम: शेख इस्माइल
मकान संख्या : 195/2
उम्र : 50 लिंग : महिला
फोटो उपलब्ध

120 CZS5996814
निर्वाचक का नाम : सुनील महार
पिता का नाम: गनपत महार
मकान संख्या : 195/2
उम्र : 42 लिंग : पुरुष
फोटो उपलब्ध

121 CZS5996772
निर्वाचक का नाम : किरन महार
पति का नाम: सुनील महार
मकान संख्या : 195/2
उम्र : 39 लिंग : महिला
फोटो उपलब्ध

122 NIR0988568
निर्वाचक का नाम : शेख शहजाद खान
पिता का नाम: शेख इस्माईल खान
मकान संख्या : 195/2
उम्र : 33 लिंग : पुरुष
फोटो उपलब्ध

123 NIR1515709
निर्वाचक का नाम : संतोष जायसवाल
माता का नाम: सरस्वती जायसवाल
मकान संख्या : 195/2
उम्र : 32 लिंग : पुरुष
फोटो उपलब्ध

124 NIR1673987
निर्वाचक का नाम : शेख इरसाद
पिता का नाम: शेख ईस्माइल
मकान संख्या : 195/2
उम्र : 30 लिंग : पुरुष
फोटो उपलब्ध

125 NIR1393297
निर्वाचक का नाम : पूनम राजपूत
पति का नाम: परमेश राजपूत
मकान संख्या : 196
उम्र : 46 लिंग : महिला
फोटो उपलब्ध

126 CZS4566345
निर्वाचक का नाम : सुरेश साहू
पिता का नाम: प्रकाश साहू
मकान संख्या : 196
उम्र : 37 लिंग : पुरुष
फोटो उपलब्ध

127 NIR0461491
निर्वाचक का नाम : परमेश्वरी साहू
पति का नाम: जगदीश
मकान संख्या : 196/1
उम्र : 46 लिंग : महिला
फोटो उपलब्ध

128 CZS4546412
निर्वाचक का नाम : इनायतखान मुसलमान
पिता का नाम: नयाजब खन मुसलमान
मकान संख्या : 198
उम्र : 55 लिंग : पुरुष
फोटो उपलब्ध

129 CZS4562286
निर्वाचक का नाम : हलिमा मुसलमान
पति का नाम: इनायतखान मुसलमान
मकान संख्या : 198
उम्र : 50 लिंग : महिला
फोटो उपलब्ध

130 NIR1516202
निर्वाचक का नाम : सददाम खान
पिता का नाम: इनायक खान
मकान संख्या : 198
उम्र : 31 लिंग : पुरुष
फोटो उपलब्ध

131 NIR0245548
निर्वाचक का नाम : सीता राम साहू
पिता का नाम: दशरू साहू
मकान संख्या : 198/1
उम्र : 67 लिंग : पुरुष
फोटो उपलब्ध

132 NIR0245555
निर्वाचक का नाम : कुवरिया साहू
पति का नाम: सीताराम साहू
मकान संख्या : 198/1
उम्र : 57 लिंग : महिला
फोटो उपलब्ध

133 NIR0245563
निर्वाचक का नाम : नरेन्द साहू
पिता का नाम: सीता राम साहू
मकान संख्या : 198/1
उम्र : 38 लिंग : पुरुष
फोटो उपलब्ध

134 NIR0245571
निर्वाचक का नाम : हिरौंदी बाई साहू
पति का नाम: नरेन्द्र साहू
मकान संख्या : 198/1
उम्र : 36 लिंग : महिला
फोटो उपलब्ध

135 NIR0245530
निर्वाचक का नाम : रोहित साहू
पिता का नाम: सीताराम साहू
मकान संख्या : 198/01
उम्र : 35 लिंग : पुरुष
फोटो उपलब्ध

136 NIR0458794
निर्वाचक का नाम : प्यारे लाल साहू
पिता का नाम: केजउराम साहू
मकान संख्या : 198-2
उम्र : 56 लिंग : पुरुष
फोटो उपलब्ध

137 NIR0458786
निर्वाचक का नाम : दुलारी साहू
पति का नाम: प्यारेलाल साहू
मकान संख्या : 198/2
उम्र : 51 लिंग : महिला
फोटो उपलब्ध

138 NIR1515196
निर्वाचक का नाम : संतोष देवांगन
पिता का नाम: बाबूलाल देवांगन
मकान संख्या : 198/2
उम्र : 51 लिंग : पुरुष
फोटो उपलब्ध

139 NIR1515238
निर्वाचक का नाम : द्रोपती देवांगन
पति का नाम: संतोष देवांगन
मकान संख्या : 198/2
उम्र : 49 लिंग : महिला
फोटो उपलब्ध

140 NIR2174126
निर्वाचक का नाम : योगेश कुमार साहू
पिता का नाम: जगदीश साहू
मकान संख्या : 200
उम्र : 29 लिंग : पुरुष
फोटो उपलब्ध

141 NIR2225936
निर्वाचक का नाम : राज कुमार साहू
पिता का नाम: सुखचैन साहू
मकान संख्या : 201
उम्र : 55 लिंग : पुरुष
फोटो उपलब्ध

142 NIR0988576
निर्वाचक का नाम : चंद्रिका बाई साहू
पति का नाम: जीवनलाल साहू
मकान संख्या : 201
उम्र : 49 लिंग : महिला
फोटो उपलब्ध

143 NIR2225928
निर्वाचक का नाम : अनिता साहू
पति का नाम: राजकुमार साहू
मकान संख्या : 201
उम्र : 42 लिंग : महिला
फोटो उपलब्ध

144 NIR1393479
निर्वाचक का नाम : परमेश्वर साहू
पिता का नाम: आन्नद साहू
मकान संख्या : 201
उम्र : 36 लिंग : पुरुष
फोटो उपलब्ध

145 CZS4546313
निर्वाचक का नाम : खोमेश कुमार साहू
पिता का नाम: आनंद राम साहू
मकान संख्या : 201
उम्र : 35 लिंग : पुरुष
फोटो उपलब्ध

146 NIR1515204
निर्वाचक का नाम : राजेश्वरी साहू
पति का नाम: ख्रोमेश कुमार साहू
मकान संख्या : 201
उम्र : 33 लिंग : महिला
फोटो उपलब्ध

147 NIR2105260
निर्वाचक का नाम : नवीन साहू
पिता का नाम: जीवन लाल साहू
मकान संख्या : 201
उम्र : 31 लिंग : पुरुष
फोटो उपलब्ध

148 NIR2105278
निर्वाचक का नाम : नंदनी साहू
पति का नाम: नवीन साहू
मकान संख्या : 201
उम्र : 31 लिंग : महिला
फोटो उपलब्ध

149 NIR1514835
निर्वाचक का नाम : पुजा साहु
पिता का नाम: दुखित राम साहु
मकान संख्या : 201
उम्र : 30 लिंग : महिला
फोटो उपलब्ध

150 NIR0458836
निर्वाचक का नाम : रामेश्वर साहू
पिता का नाम: फिरतु साहू
मकान संख्या : 201/4
उम्र : 48 लिंग : पुरुष
फोटो उपलब्ध

151 NIR1171941
निर्वाचक का नाम : गीता बाई साहू
पति का नाम: रामेश्वर साहू
मकान संख्या : 201-4
उम्र : 46 लिंग : महिला
फोटो उपलब्ध

152 NIR2105336
निर्वाचक का नाम : देवकी साहू
पिता का नाम: रामेश्वर साहू
मकान संख्या : 201/4
उम्र : 25 लिंग : महिला
फोटो उपलब्ध

153 NIR2183770
निर्वाचक का नाम : अमन पाण्डेय
माता का नाम: लता पाण्डेय
मकान संख्या : 201ख
उम्र : 24 लिंग : पुरुष
फोटो उपलब्ध

154 NIR0458802
निर्वाचक का नाम : लता पाण्डेय
पति का नाम: महेन्द्र पांण्डेय
मकान संख्या : 201 ख
उम्र : 54 लिंग : महिला
फोटो उपलब्ध

155 NIR1811538
निर्वाचक का नाम : आकाश पाण्डे
पिता का नाम: महेन्द्र पाण्डेय
मकान संख्या : 201ख
उम्र : 28 लिंग : पुरुष
फोटो उपलब्ध

156 NIR1673979
निर्वाचक का नाम : महेन्द्र पाण्डे
पिता का नाम: हेमप्रसाद पाण्डे
मकान संख्या : 201/ख
उम्र : 57 लिंग : पुरुष
फोटो उपलब्ध

157 NIR1171925
निर्वाचक का नाम : नरेन्द्र जयसवाल
पिता का नाम: गयाराम जयसवाल
मकान संख्या : 201-क
उम्र : 39 लिंग : पुरुष
फोटो उपलब्ध

158 NIR1171933
निर्वाचक का नाम : योगेश्वरी जयसवाल
पति का नाम: नरेन्द्र जयसवाल
मकान संख्या : 201-क
उम्र : 36 लिंग : महिला
फोटो उपलब्ध

159 CZS4566436
निर्वाचक का नाम : दुरपती साहू
पति का नाम: जैतराम साहू
मकान संख्या : 210
उम्र : 51 लिंग : महिला
फोटो उपलब्ध

160 NIR1674274
निर्वाचक का नाम : नेहा साहू
पिता का नाम: जैतराम साहू
मकान संख्या : 210
उम्र : 30 लिंग : महिला
फोटो उपलब्ध

161 NIR0458893
निर्वाचक का नाम : हरिहर प्रसाद चौबे
पिता का नाम: रामजी चौबे
मकान संख्या : 210/4
उम्र : 53 लिंग : पुरुष
फोटो उपलब्ध

162 NIR0458901
निर्वाचक का नाम : त्रिवेणी चौबे
पति का नाम: हरिहर प्रसाद चौबे
मकान संख्या : 210/4
उम्र : 46 लिंग : महिला
फोटो उपलब्ध

163 CZS4562492
निर्वाचक का नाम : कविता शर्मा
पति का नाम: लक्ष्मीचन्द शर्मा
मकान संख्या : 214
उम्र : 65 लिंग : महिला
फोटो उपलब्ध

164 NIR0245282
निर्वाचक का नाम : पिंकी शर्मा
पति का नाम: नीरज शर्मा
मकान संख्या : 214
उम्र : 49 लिंग : महिला
फोटो उपलब्ध

165 CZS4547360
निर्वाचक का नाम : नीरज शर्मा
पिता का नाम: लक्ष्मीचन्द शर्मा
मकान संख्या : 214
उम्र : 43 लिंग : पुरुष
फोटो उपलब्ध

166 NIR1515782
निर्वाचक का नाम : गोपीराम साहू
पिता का नाम: पूरनलाल साहू
मकान संख्या : 215
उम्र : 58 लिंग : पुरुष
फोटो उपलब्ध

167 NIR0461574
निर्वाचक का नाम : प्रेमलाल साहू
पिता का नाम: रामू
मकान संख्या : 215
उम्र : 48 लिंग : पुरुष
फोटो उपलब्ध

168 NIR0461582
निर्वाचक का नाम : अश्वनी साहू
पति का नाम: प्रेमलाल
मकान संख्या : 215
उम्र : 45 लिंग : महिला
फोटो उपलब्ध

169 NIR1515147
निर्वाचक का नाम : यशवंत साहू
पिता का नाम: गोपी साहू
मकान संख्या : 215
उम्र : 37 लिंग : पुरुष
फोटो उपलब्ध

170 NIR1851468
निर्वाचक का नाम : अजय कुमार साहू
पिता का नाम: प्रेमलाल साहू
मकान संख्या : 215
उम्र : 30 लिंग : पुरुष
फोटो उपलब्ध

171 CZS4546917
निर्वाचक का नाम : गीता यादव
पति का नाम: झडीराम यादव
मकान संख्या : 218
उम्र : 45 लिंग : महिला
फोटो उपलब्ध

172 NIR2225985
निर्वाचक का नाम : सुरज यादव
पिता का नाम: झाड़ीराम यादव
मकान संख्या : 218
उम्र : 31 लिंग : पुरुष
फोटो उपलब्ध

173 NIR2000222
निर्वाचक का नाम : राकेश साहू
पिता का नाम: प्यारे लाल साहू
मकान संख्या : 218
उम्र : 28 लिंग : पुरुष
फोटो उपलब्ध

174 CZS4567343
निर्वाचक का नाम : रमौतिन साहू
पति का नाम: महेत्तरू साहू
मकान संख्या : 219
उम्र : 50 लिंग : महिला
फोटो उपलब्ध

175 NIR0461616
निर्वाचक का नाम : दीनदयाल साहू
पिता का नाम: महेतरू
मकान संख्या : 219
उम्र : 38 लिंग : पुरुष
फोटो उपलब्ध

176 NIR1650803
निर्वाचक का नाम : रामदयाल साहू
पिता का नाम: महेतरू साहू
मकान संख्या : 219
उम्र : 38 लिंग : पुरुष
फोटो उपलब्ध

177 NIR0461624
निर्वाचक का नाम : सुभद्रा साहु
पति का नाम: दीनदयाल साहु
मकान संख्या : 219
उम्र : 35 लिंग : महिला
फोटो उपलब्ध

178 NIR1393685
निर्वाचक का नाम : मिथलेश्वरी साहू
पति का नाम: रामदयाल साहू
मकान संख्या : 219
उम्र : 34 लिंग : महिला
फोटो उपलब्ध

179 NIR1393438
निर्वाचक का नाम : टानूराम साहू
पिता का नाम: लेखराम साहू
मकान संख्या : 219
उम्र : 31 लिंग : पुरुष
फोटो उपलब्ध

180 NIR0458984
निर्वाचक का नाम : लेखराम साहू
पिता का नाम: महेतरू साहू
मकान संख्या : 219-1
उम्र : 52 लिंग : पुरुष
फोटो उपलब्ध

181 NIR2392322
निर्वाचक का नाम : शंकर साहू
पिता का नाम: लेखराम साहू
मकान संख्या : 219-1
उम्र : 24 लिंग : पुरुष
फोटो उपलब्ध

182 NIR0458976
निर्वाचक का नाम : किरण साहू
पति का नाम: लेखराम साहू
मकान संख्या : 219-/1
उम्र : 50 लिंग : महिला
फोटो उपलब्ध

183 NIR0245589
निर्वाचक का नाम : रगबीर मक्कड
पिता का नाम: बोधराज मक्कड
मकान संख्या : 220
उम्र : 68 लिंग : पुरुष
फोटो उपलब्ध

184 CZS4566782
निर्वाचक का नाम : सीता मक्कड
पति का नाम: रगबीर मक्कड
मकान संख्या : 220
उम्र : 61 लिंग : महिला
फोटो उपलब्ध

185 NIR1297019
निर्वाचक का नाम : महेन्द्र मक्कड
पिता का नाम: बोधराज मक्कड
मकान संख्या : 220
उम्र : 59 लिंग : पुरुष
फोटो उपलब्ध

186 NIR0988584
निर्वाचक का नाम : गगन मक्कड
पिता का नाम: रगबीर मक्कड
मकान संख्या : 220
उम्र : 35 लिंग : पुरुष
फोटो उपलब्ध

187 NIR0988592
निर्वाचक का नाम : मधुर मक्कड
पिता का नाम: रगबीर मक्कड
मकान संख्या : 220
उम्र : 33 लिंग : महिला
फोटो उपलब्ध

188 NIR2628071
निर्वाचक का नाम : रिचा मक्कड़
अन्य: रगबीर मक्कड़
मकान संख्या : 220
उम्र : 33 लिंग : महिला
फोटो उपलब्ध

189 NIR1673995
निर्वाचक का नाम : रजत मक्कड़
पिता का नाम: महेन्द्र कुमार मक्कड़
मकान संख्या : 220
उम्र : 32 लिंग : पुरुष
फोटो उपलब्ध

190 NIR1515634
निर्वाचक का नाम : मंजु सोनी
पति का नाम: मोहन सोनी
मकान संख्या : 225
उम्र : 32 लिंग : महिला
फोटो उपलब्ध

191 NIR0711366
निर्वाचक का नाम : सम्मतलाल चौहान
पिता का नाम: हेतराम चौहान
मकान संख्या : 246
उम्र : 67 लिंग : पुरुष
फोटो उपलब्ध

192 NIR0711374
निर्वाचक का नाम : चन्द्रादेवी चौहान
पति का नाम: सम्पतलाल चौहान
मकान संख्या : 246
उम्र : 65 लिंग : महिला
फोटो उपलब्ध

193 NIR1280197
निर्वाचक का नाम : तुषमचंद चौहान
पिता का नाम: सम्मतलाल चौहान
मकान संख्या : 246
उम्र : 40 लिंग : पुरुष
फोटो उपलब्ध

194 NIR1824176
निर्वाचक का नाम : ज्योति चौहान
पति का नाम: तुषमचंद चौहान
मकान संख्या : 246
उम्र : 32 लिंग : महिला
फोटो उपलब्ध

195 NIR0458992
निर्वाचक का नाम : फेकु साहू
पिता का नाम: विजय साहू
मकान संख्या : 249-1
उम्र : 45 लिंग : पुरुष
फोटो उपलब्ध

196 NIR1239870
निर्वाचक का नाम : भागवती यादव
माता का नाम: ददुआराम यादव
मकान संख्या : 267/2
उम्र : 38 लिंग : महिला
फोटो उपलब्ध

197 NIR1201250
निर्वाचक का नाम : प्रिति अग्रवाल
पति का नाम: विपिन अग्रवाल
मकान संख्या : 278
उम्र : 41 लिंग : महिला
फोटो उपलब्ध

198 NIR2000164
निर्वाचक का नाम : ओमप्रकाश शर्मा
अन्य: जानकीशगूलम पांडे
मकान संख्या : 282
उम्र : 58 लिंग : पुरुष
फोटो उपलब्ध

199 NIR1811470
निर्वाचक का नाम : मीना यादव
पति का नाम: राम यादव
मकान संख्या : 303
उम्र : 29 लिंग : महिला
फोटो उपलब्ध

200 NIR2648566
निर्वाचक का नाम : हरजीत कौर छाबड़ा
अन्य: शुभम मक्कड़
मकान संख्या : 307
उम्र : 61 लिंग : महिला
फोटो उपलब्ध

201 NIR1811561
निर्वाचक का नाम : शुभम मक्कड
पिता का नाम: महेन्द्र मक्कड
मकान संख्या : 307
उम्र : 29 लिंग : पुरुष
फोटो उपलब्ध

202 NIR1393446
निर्वाचक का नाम : संतोष सतनामी
पिता का नाम: ईश्वरलाल सतनामी
मकान संख्या : 307/2
उम्र : 31 लिंग : पुरुष
फोटो उपलब्ध

203 NIR0461665
निर्वाचक का नाम : किर्ति वर्मा
पति का नाम: लखन वर्मा वर्मा
मकान संख्या : 325
उम्र : 66 लिंग : महिला
फोटो उपलब्ध

204 NIR2288108
निर्वाचक का नाम : हेमिन साहू साहू
पिता का नाम: रामेश्वर साहू साहू
मकान संख्या : 493118
उम्र : 22 लिंग : महिला
फोटो उपलब्ध

205 NIR2474559
निर्वाचक का नाम : ज़ेबा मेहविश
पति का नाम: शेख इर्शाद
मकान संख्या : अपनी लकड़ी टाल के पास
उम्र : 24 लिंग : महिला
फोटो उपलब्ध

206 NIR1992569
निर्वाचक का नाम : यशवंत पाण्डेय
अन्य: हरी पाण्डेय
मकान संख्या : 0
उम्र : 26 लिंग : पुरुष
फोटो उपलब्ध

207 NIR2105252
निर्वाचक का नाम : झलेश्वर साहू
पिता का नाम: जानकी साहू
मकान संख्या : 0
उम्र : 26 लिंग : पुरुष
फोटो उपलब्ध

208 NIR2094316
निर्वाचक का नाम : दिपक पांडे
पिता का नाम: गणेश पांडे
मकान संख्या : 2
उम्र : 49 लिंग : पुरुष
फोटो उपलब्ध

209 NIR1811496
निर्वाचक का नाम : सुरेश साहू
पिता का नाम: दशरथ राम साहू
मकान संख्या : 10
उम्र : 44 लिंग : पुरुष
फोटो उपलब्ध

210 NIR2643039
निर्वाचक का नाम : अंजू साहू
पति का नाम: टीईएस साहू
मकान संख्या : 10
उम्र : 23 लिंग : महिला
फोटो उपलब्ध

211 NIR1811652
निर्वाचक का नाम : हरिशचंद्र बघेल
पिता का नाम: राम चरण बघेल
मकान संख्या : 170
उम्र : 37 लिंग : पुरुष
फोटो उपलब्ध

212 NIR1992775
निर्वाचक का नाम : मंजू बाघेल
पति का नाम: हरिशचंद्र बाघेल
मकान संख्या : 170
उम्र : 32 लिंग : महिला
फोटो उपलब्ध

213 CZS5996681
निर्वाचक का नाम : पतिता महार
पति का नाम: मोहन महार
मकान संख्या : 179/1
उम्र : 57 लिंग : महिला
फोटो उपलब्ध

214 NIR2290757
निर्वाचक का नाम : राजाराम साहू
पिता का नाम: बिसौहा साहू
मकान संख्या : 180
उम्र : 24 लिंग : पुरुष
फोटो उपलब्ध

215 NIR2596906
निर्वाचक का नाम : कुशपेन्द्र ध्रुव
माता का नाम: राईवती
मकान संख्या : 203
उम्र : 23 लिंग : पुरुष
फोटो उपलब्ध

216 NIR1239839
निर्वाचक का नाम : हितेश मक्कड
पिता का नाम: जगदीश मक्कड
मकान संख्या : 221
उम्र : 34 लिंग : पुरुष
फोटो उपलब्ध

217 NIR1393420
निर्वाचक का नाम : दिव्या मक्कड
पिता का नाम: जगदीश मक्कड
मकान संख्या : 221
उम्र : 32 लिंग : महिला
फोटो उपलब्ध

218 CZS4567160
निर्वाचक का नाम : जगौतिन साहू
पति का नाम: शत्रुहन साहू
मकान संख्या : 223
उम्र : 55 लिंग : महिला
फोटो उपलब्ध

219 CZS4545919
निर्वाचक का नाम : खेबचन्द साहू
पिता का नाम: किंलाराम
मकान संख्या : 223
उम्र : 39 लिंग : पुरुष
फोटो उपलब्ध

220 CZS4567137
निर्वाचक का नाम : दुलेशरी साहू
पति का नाम: खेबचंद साहू
मकान संख्या : 223
उम्र : 39 लिंग : महिला
फोटो उपलब्ध

221 NIR1515261
निर्वाचक का नाम : सुरज साहू
पिता का नाम: पुनीतराम साहू
मकान संख्या : 223
उम्र : 37 लिंग : पुरुष
फोटो उपलब्ध

222 NIR0459040
निर्वाचक का नाम : भवरलाल साहू
पिता का नाम: किलाराम साहू
मकान संख्या : 223
उम्र : 36 लिंग : पुरुष
फोटो उपलब्ध

223 NIR1515113
निर्वाचक का नाम : देवकुमारी साहू
पति का नाम: सुरज
मकान संख्या : 223
उम्र : 33 लिंग : महिला
फोटो उपलब्ध

224 NIR1393586
निर्वाचक का नाम : गंगा साहू
पति का नाम: भवर साहू
मकान संख्या : 223
उम्र : 32 लिंग : महिला
फोटो उपलब्ध

225 NIR1516343
निर्वाचक का नाम : महेशिया साहू
पति का नाम: चेतन साहू
मकान संख्या : 223
उम्र : 32 लिंग : महिला
फोटो उपलब्ध

226 CZS5192786
निर्वाचक का नाम : महेत्तरू साहू
पिता का नाम: फगुवाराम साहू
मकान संख्या : 224
उम्र : 62 लिंग : पुरुष
फोटो उपलब्ध

227 CZS4567509
निर्वाचक का नाम : पंचकुंवरबाई साहू
पति का नाम: महेत्तरू साहू
मकान संख्या : 224
उम्र : 57 लिंग : महिला
फोटो उपलब्ध

228 CZS4562245
निर्वाचक का नाम : सुखदेव साहू
पिता का नाम: फगुवाराम साहू
मकान संख्या : 224
उम्र : 51 लिंग : पुरुष
फोटो उपलब्ध

229 NIR0138156
निर्वाचक का नाम : रूपेश कुमार साहू
पिता का नाम: महेतरू साहू
मकान संख्या : 224
उम्र : 39 लिंग : पुरुष
फोटो उपलब्ध

230 NIR0138164
निर्वाचक का नाम : नरेश कुमार साहू
पिता का नाम: महेतरू साहू
मकान संख्या : 224
उम्र : 37 लिंग : पुरुष
फोटो उपलब्ध

231 NIR1515519
निर्वाचक का नाम : अनुसुइया बाई साहू
पति का नाम: नरेश कुमार साहू
मकान संख्या : 224
उम्र : 32 लिंग : महिला
फोटो उपलब्ध

232 NIR1393578
निर्वाचक का नाम : राकेश साहू
पिता का नाम: महेतरू साहू
मकान संख्या : 224
उम्र : 31 लिंग : पुरुष
फोटो उपलब्ध

233 NIR1999978
निर्वाचक का नाम : नंदनी साहू
पिता का नाम: महेत्तरू साहू
मकान संख्या : 224
उम्र : 28 लिंग : महिला
फोटो उपलब्ध

234 NIR1515527
निर्वाचक का नाम : अश्वनी कुमार सोनी
पिता का नाम: रंगीलाल सोनी
मकान संख्या : 225
उम्र : 72 लिंग : पुरुष
फोटो उपलब्ध

235 NIR1639392
निर्वाचक का नाम : पुष्पा बाई सोनी
पति का नाम: अश्वनी कुमार सोनी
मकान संख्या : 225
उम्र : 70 लिंग : महिला
फोटो उपलब्ध

236 NIR1393248
निर्वाचक का नाम : सुदेश यादव
पिता का नाम: चंदूलाल यादव
मकान संख्या : 225
उम्र : 63 लिंग : पुरुष
फोटो उपलब्ध

237 CZS5999024
निर्वाचक का नाम : बिसौहा साहू
पिता का नाम: बोडडू साहू
मकान संख्या : 225
उम्र : 60 लिंग : पुरुष
फोटो उपलब्ध

238 NIR1394535
निर्वाचक का नाम : संगीता यादव
पति का नाम: सुदेश यादव
मकान संख्या : 225
उम्र : 54 लिंग : महिला
फोटो उपलब्ध

239 CZS4566063
निर्वाचक का नाम : गायत्री बाई साहू
पति का नाम: बिसौहा साहू
मकान संख्या : 225
उम्र : 53 लिंग : महिला
फोटो उपलब्ध

240 NIR1516186
निर्वाचक का नाम : राजेश साहू
पिता का नाम: मंगल साहू
मकान संख्या : 225
उम्र : 52 लिंग : पुरुष
फोटो उपलब्ध

241 NIR1516194
निर्वाचक का नाम : राजीम साहू
पति का नाम: संतोष साहू
मकान संख्या : 225
उम्र : 47 लिंग : महिला
फोटो उपलब्ध

242 NIR1516160
निर्वाचक का नाम : गुलाब साहू
पिता का नाम: मंगल साहू
मकान संख्या : 225
उम्र : 45 लिंग : पुरुष
फोटो उपलब्ध

243 NIR1516046
निर्वाचक का नाम : उर्मिला साहू
पति का नाम: गुलाब साहु
मकान संख्या : 225
उम्र : 42 लिंग : महिला
फोटो उपलब्ध

244 NIR1515980
निर्वाचक का नाम : ओमप्रकाश साहू
पिता का नाम: शत्रुहन लाल साहू
मकान संख्या : 225
उम्र : 39 लिंग : पुरुष
फोटो उपलब्ध

245 NIR0245639
निर्वाचक का नाम : राजकुमार साहू
पिता का नाम: रामजी साहू
मकान संख्या : 225
उम्र : 38 लिंग : पुरुष
फोटो उपलब्ध

246 NIR0245647
निर्वाचक का नाम : डुकेश्वरी साहू
पति का नाम: राजकुमार साहू
मकान संख्या : 225
उम्र : 37 लिंग : महिला
फोटो उपलब्ध

247 NIR1516038
निर्वाचक का नाम : सरस्वतीबाई साहू
पिता का नाम: ओमप्रकाश साहू
मकान संख्या : 225
उम्र : 37 लिंग : महिला
फोटो उपलब्ध

248 NIR1516053
निर्वाचक का नाम : सोहन कुमार सोनी
पिता का नाम: अश्वनी कुमार सोनी
मकान संख्या : 225
उम्र : 31 लिंग : पुरुष
फोटो उपलब्ध

249 NIR1585975
निर्वाचक का नाम : अंकुश यादव
पिता का नाम: सुदेश यादव
मकान संख्या : 225
उम्र : 31 लिंग : पुरुष
फोटो उपलब्ध

250 NIR2642411
निर्वाचक का नाम : पवन साहू
पिता का नाम: राजेश साहू
मकान संख्या : 225
उम्र : 26 लिंग : पुरुष
फोटो उपलब्ध

251 NIR2289312
निर्वाचक का नाम : सुरेश
पिता का नाम: गुलाब साहू
मकान संख्या : 225
उम्र : 24 लिंग : पुरुष
फोटो उपलब्ध

252 NIR2643476
निर्वाचक का नाम : सोनिया साहू
माता का नाम: राजिम साहू
मकान संख्या : 225
उम्र : 24 लिंग : महिला
फोटो उपलब्ध

253 NIR1516061
निर्वाचक का नाम : राजेश्वरी साहु
पति का नाम: राजेश साहु
मकान संख्या : 226
उम्र : 34 लिंग : महिला
फोटो उपलब्ध

254 NIR1515089
निर्वाचक का नाम : अश्वन ध्रुव
पिता का नाम: संतराम ध्रुव
मकान संख्या : 227
उम्र : 62 लिंग : पुरुष
फोटो उपलब्ध

255 NIR1515097
निर्वाचक का नाम : राजकुमारी ध्रुव
पति का नाम: अश्वन ध्रुव
मकान संख्या : 227
उम्र : 47 लिंग : महिला
फोटो उपलब्ध

256 CZS4567129
निर्वाचक का नाम : सोनमती साहू
पिता का नाम: दनकू साहू
मकान संख्या : 227
उम्र : 45 लिंग : पुरुष
फोटो उपलब्ध

257 CZS4546040
निर्वाचक का नाम : किशुन साहू
पिता का नाम: दनकू साहू
मकान संख्या : 227
उम्र : 45 लिंग : पुरुष
फोटो उपलब्ध

258 NIR1393545
निर्वाचक का नाम : कन्हैया ध्रुव
पिता का नाम: श्यामलाल ध्रुव
मकान संख्या : 227
उम्र : 44 लिंग : पुरुष
फोटो उपलब्ध

259 CZS4566659
निर्वाचक का नाम : बेनबाई साहू
पति का नाम: किशुन साहू
मकान संख्या : 227
उम्र : 43 लिंग : महिला
फोटो उपलब्ध

260 CZS4566279
निर्वाचक का नाम : शिव साहू
पिता का नाम: दनकू साहू
मकान संख्या : 227
उम्र : 43 लिंग : पुरुष
फोटो उपलब्ध

261 NIR0138172
निर्वाचक का नाम : कमलेश कुमार साहू
पिता का नाम: बीरसिंह साहू
मकान संख्या : 227
उम्र : 39 लिंग : पुरुष
फोटो उपलब्ध

262 NIR1393552
निर्वाचक का नाम : राधा ध्रुव
पति का नाम: कन्हैया ध्रुव
मकान संख्या : 227
उम्र : 37 लिंग : महिला
फोटो उपलब्ध

263 NIR1515105
निर्वाचक का नाम : राकेश ध्रुव
पिता का नाम: अश्वन ध्रुव
मकान संख्या : 227
उम्र : 30 लिंग : पुरुष
फोटो उपलब्ध

264 NIR1971183
निर्वाचक का नाम : दिनेश ध्रुव
पिता का नाम: अश्वन ध्रुव
मकान संख्या : 227
उम्र : 25 लिंग : पुरुष
फोटो उपलब्ध

265 NIR2293264
निर्वाचक का नाम : सनिल साहू
पिता का नाम: शिव कुमार साहू
मकान संख्या : 227
उम्र : 23 लिंग : पुरुष
फोटो उपलब्ध

266 CZS4567020
निर्वाचक का नाम : प्रेमिन साहू
पति का नाम: वीरसिंह साहू
मकान संख्या : 228
उम्र : 42 लिंग : महिला
फोटो उपलब्ध

267 CZS4566261
निर्वाचक का नाम : चन्दा साहू
पति का नाम: शिव साहू
मकान संख्या : 228
उम्र : 42 लिंग : महिला
फोटो उपलब्ध

268 NIR1393966
निर्वाचक का नाम : राजेन्द्र साहू
पिता का नाम: बीरसिंग साहू
मकान संख्या : 228
उम्र : 32 लिंग : पुरुष
फोटो उपलब्ध

269 CZS4567012
निर्वाचक का नाम : जगलिनबाई साहू
पति का नाम: विष्णु साहू
मकान संख्या : 229
उम्र : 53 लिंग : महिला
फोटो उपलब्ध

270 NIR0459099
निर्वाचक का नाम : कुबेर
पिता का नाम: विष्णू साहू
मकान संख्या : 229
उम्र : 37 लिंग : पुरुष
फोटो उपलब्ध

271 NIR1393610
निर्वाचक का नाम : हेमलता साहू
पति का नाम: कुबेर साहू
मकान संख्या : 229
उम्र : 34 लिंग : महिला
फोटो उपलब्ध

272 NIR1393602
निर्वाचक का नाम : गणेश साहू
पिता का नाम: जगलिनबाई साहू
मकान संख्या : 229
उम्र : 33 लिंग : पुरुष
फोटो उपलब्ध

273 NIR1393594
निर्वाचक का नाम : टेस साहू
पिता का नाम: जगलिन साहू
मकान संख्या : 229
उम्र : 29 लिंग : पुरुष
फोटो उपलब्ध

274 NIR2267185
निर्वाचक का नाम : रामेश्वरी साहू
पति का नाम: गणेश साहू
मकान संख्या : 229
उम्र : 26 लिंग : महिला
फोटो उपलब्ध

275 CZS4562690
निर्वाचक का नाम : गंगा तिवारी
पति का नाम: रघुवीर तिवारी
मकान संख्या : 233
उम्र : 74 लिंग : महिला
फोटो उपलब्ध

276 NIR0461699
निर्वाचक का नाम : सन्तोष तिवारी
पिता का नाम: रघुवीर
मकान संख्या : 233
उम्र : 59 लिंग : पुरुष
फोटो उपलब्ध

277 CZS4562716
निर्वाचक का नाम : उमा तिवारी
पति का नाम: सन्तोष तिवारी
मकान संख्या : 233
उम्र : 54 लिंग : महिला
फोटो उपलब्ध

278 CZS4562708
निर्वाचक का नाम : करूणा तिवारी
पति का नाम: विजय तिवारी
मकान संख्या : 233
उम्र : 50 लिंग : महिला
फोटो उपलब्ध

279 CZS4566980
निर्वाचक का नाम : विजय कुमार तिवारी
पिता का नाम: रघुवीर तिवारी
मकान संख्या : 233
उम्र : 48 लिंग : पुरुष
फोटो उपलब्ध

280 NIR0138198
निर्वाचक का नाम : अवधेश तिवारी
पिता का नाम: रघुवीर तिवारी
मकान संख्या : 233
उम्र : 46 लिंग : पुरुष
फोटो उपलब्ध

281 CZS5978051
निर्वाचक का नाम : उमा तिवारी
पति का नाम: अवधेश तिवारी
मकान संख्या : 233
उम्र : 42 लिंग : महिला
फोटो उपलब्ध

282 NIR1393958
निर्वाचक का नाम : विनय कुमार तिवारी
पिता का नाम: संतोष कुमार तिवारी
मकान संख्या : 233
उम्र : 34 लिंग : पुरुष
फोटो उपलब्ध

283 NIR1673946
निर्वाचक का नाम : अनुप तिवारी
पिता का नाम: विजय तिवारी
मकान संख्या : 233
उम्र : 30 लिंग : पुरुष
फोटो उपलब्ध

284 CZS4561205
निर्वाचक का नाम : प्रभाबाई सोनी
पति का नाम: बारे लाल सोनी
मकान संख्या : 234
उम्र : 54 लिंग : महिला
फोटो उपलब्ध

285 NIR1515584
निर्वाचक का नाम : सुकलहीन निषाद
पति का नाम: राजू निषाद
मकान संख्या : 234
उम्र : 52 लिंग : महिला
फोटो उपलब्ध

286 NIR1674175
निर्वाचक का नाम : मधु सोनी
पति का नाम: राजेश सोनी
मकान संख्या : 234
उम्र : 42 लिंग : महिला
फोटो उपलब्ध

287 NIR1393628
निर्वाचक का नाम : पवन सोनी
पिता का नाम: प्रभाबाई सोनी
मकान संख्या : 234
उम्र : 39 लिंग : पुरुष
फोटो उपलब्ध

288 NIR1515048
निर्वाचक का नाम : राजूकुमार पाल
पिता का नाम: रामदास
मकान संख्या : 234
उम्र : 38 लिंग : पुरुष
फोटो उपलब्ध

289 CZS4561015
निर्वाचक का नाम : राजेश सोनी
पिता का नाम: बारेलाल सोनी
मकान संख्या : 234
उम्र : 37 लिंग : पुरुष
फोटो उपलब्ध

290 NIR1516012
निर्वाचक का नाम : हेमकली पाल
पति का नाम: राजूकुमार पाल
मकान संख्या : 234
उम्र : 37 लिंग : महिला
फोटो उपलब्ध

291 NIR1674399
निर्वाचक का नाम : खुशबू सोनी
पति का नाम: पवन सोनी
मकान संख्या : 234
उम्र : 34 लिंग : महिला
फोटो उपलब्ध

292 NIR2283752
निर्वाचक का नाम : निर्जला सोनी
माता का नाम: मधू सोनी
मकान संख्या : 234
उम्र : 21 लिंग : महिला
फोटो उपलब्ध

293 NIR2623528
निर्वाचक का नाम : टेशू सोनी
पिता का नाम: राजेश सोनी
मकान संख्या : 234
उम्र : 19 लिंग : पुरुष
फोटो उपलब्ध

294 NIR1967363
निर्वाचक का नाम : सरस्वती दिनकर
पति का नाम: नील कमल दिनकर
मकान संख्या : 236/15
उम्र : 29 लिंग : महिला
फोटो उपलब्ध

295 CZS4547550
निर्वाचक का नाम : परमेश्वर साहू
पिता का नाम: लगिनवा साहू
मकान संख्या : 243
उम्र : 55 लिंग : पुरुष
फोटो उपलब्ध

296 CZS5192729
निर्वाचक का नाम : प्रमिला बाई साहू
पति का नाम: परमेश्वर साहू
मकान संख्या : 243
उम्र : 50 लिंग : महिला
फोटो उपलब्ध

297 NIR1516004
निर्वाचक का नाम : फत्तेचंद चतुर्वेदी
पिता का नाम: दुकलहा राम चतुर्वेदी
मकान संख्या : 243
उम्र : 44 लिंग : पुरुष
फोटो उपलब्ध

298 NIR1515998
निर्वाचक का नाम : मालती चतुर्वेदी
पति का नाम: फत्तेचंद चतुर्वेदी
मकान संख्या : 243
उम्र : 41 लिंग : महिला
फोटो उपलब्ध

299 NIR1515428
निर्वाचक का नाम : धनेश्वरी वैश्णव
पति का नाम: नरेश दास वैष्णव
मकान संख्या : 243
उम्र : 37 लिंग : महिला
फोटो उपलब्ध

300 NIR0245662
निर्वाचक का नाम : अशोक साहू
पिता का नाम: सुख देव साहू
मकान संख्या : 243/1
उम्र : 56 लिंग : पुरुष
फोटो उपलब्ध

301 NIR2443463
निर्वाचक का नाम : शशी साहू
पति का नाम: गोपाल साहू
मकान संख्या : 243/1
उम्र : 25 लिंग : महिला
फोटो उपलब्ध

302 CZS4566741
निर्वाचक का नाम : सुशीला साहू
पति का नाम: सुखदेव साहू
मकान संख्या : 245
उम्र : 70 लिंग : महिला
फोटो उपलब्ध

303 CZS4561809
निर्वाचक का नाम : दुरपतबाई साहू
पति का नाम: विजयकुमार साहू
मकान संख्या : 245
उम्र : 50 लिंग : महिला
फोटो उपलब्ध

304 CZS4566097
निर्वाचक का नाम : प्रमोद कुमार साहू
पिता का नाम: सुखदेव साहू
मकान संख्या : 245
उम्र : 47 लिंग : पुरुष
फोटो उपलब्ध

305 CZS4566725
निर्वाचक का नाम : रूखमणीबाई साहू
पति का नाम: प्रमोद कुमार साहू
मकान संख्या : 245
उम्र : 45 लिंग : महिला
फोटो उपलब्ध

306 NIR1393230
निर्वाचक का नाम : परदेशी ध्रुव
पिता का नाम: बेदराम ध्रुव
मकान संख्या : 245
उम्र : 39 लिंग : पुरुष
फोटो उपलब्ध

307 NIR1515956
निर्वाचक का नाम : रूनीता ध्रुव
पति का नाम: परदेशी ध्रुव
मकान संख्या : 245
उम्र : 33 लिंग : महिला
फोटो उपलब्ध

308 NIR1394600
निर्वाचक का नाम : राजा साहू
माता का नाम: द्रौपती साहू
मकान संख्या : 245
उम्र : 30 लिंग : पुरुष
फोटो उपलब्ध

309 NIR1674126
निर्वाचक का नाम : पूजा साहू
पिता का नाम: प्रमोद कुमार साहू
मकान संख्या : 245
उम्र : 30 लिंग : महिला
फोटो उपलब्ध

310 NIR1993203
निर्वाचक का नाम : पंकज साहू
माता का नाम: रूखमणी साहू
मकान संख्या : 245
उम्र : 29 लिंग : पुरुष
फोटो उपलब्ध

311 NIR1993120
निर्वाचक का नाम : मोनू साहू
माता का नाम: दश्मत साहू
मकान संख्या : 245
उम्र : 27 लिंग : पुरुष
फोटो उपलब्ध

312 NIR2427516
निर्वाचक का नाम : प्रशांत साहू
पिता का नाम: प्रमोद कुमार साहू
मकान संख्या : 245
उम्र : 24 लिंग : पुरुष
फोटो उपलब्ध

313 NIR2431567
निर्वाचक का नाम : भारती साहू
पति का नाम: मोनू साहू
मकान संख्या : 245
उम्र : 21 लिंग : महिला
फोटो उपलब्ध

314 NIR1674159
निर्वाचक का नाम : दशमत साहू
पति का नाम: अशोक साहू
मकान संख्या : 245/1
उम्र : 51 लिंग : महिला
फोटो उपलब्ध

315 CZS4566683
निर्वाचक का नाम : प्रेमू साहू
पिता का नाम: सुखदेव साहू
मकान संख्या : 245/1
उम्र : 42 लिंग : पुरुष
फोटो उपलब्ध

316 NIR0245704
निर्वाचक का नाम : धनेश्वरी साहू
पति का नाम: प्रेमू साहू
मकान संख्या : 245/1
उम्र : 38 लिंग : महिला
फोटो उपलब्ध

317 CZS4566717
निर्वाचक का नाम : मीना साहू
पिता का नाम: सुखदेव साहू
मकान संख्या : 245/1
उम्र : 35 लिंग : महिला
फोटो उपलब्ध

318 NIR1967371
निर्वाचक का नाम : गोपाल साहू
पिता का नाम: अशोक साहू
मकान संख्या : 245/1
उम्र : 26 लिंग : पुरुष
फोटो उपलब्ध

319 NIR0245720
निर्वाचक का नाम : श्रीहरि पांडे
पिता का नाम: सुवालाल पांडे
मकान संख्या : 245/2
उम्र : 62 लिंग : पुरुष
फोटो उपलब्ध

320 NIR0245738
निर्वाचक का नाम : निरंजन पांडे
पिता का नाम: सुवालाल पांडे
मकान संख्या : 245/2
उम्र : 58 लिंग : पुरुष
फोटो उपलब्ध

321 NIR0245746
निर्वाचक का नाम : बबीता पांडे
पति का नाम: निरंजन पांडे
मकान संख्या : 245/2
उम्र : 56 लिंग : महिला
फोटो उपलब्ध

322 NIR0461756
निर्वाचक का नाम : उमा पांडे
पति का नाम: श्रीहरि पांडे
मकान संख्या : 245/02
उम्र : 56 लिंग : महिला
फोटो उपलब्ध

323 NIR1811579
निर्वाचक का नाम : तरूण कुमार पाण्डेय
पिता का नाम: सुवालाल पाण्डेय
मकान संख्या : 245/2
उम्र : 52 लिंग : पुरुष
फोटो उपलब्ध

324 NIR2226033
निर्वाचक का नाम : मोहन लाल पांडे
पिता का नाम: सुवालाल पांडे
मकान संख्या : 245/02
उम्र : 50 लिंग : पुरुष
फोटो उपलब्ध

325 NIR0459115
निर्वाचक का नाम : हेमलता पांडे
पति का नाम: तरूण कुमार पांडे
मकान संख्या : 245/2
उम्र : 49 लिंग : महिला
फोटो उपलब्ध

326 CZS4563441
निर्वाचक का नाम : सुकदेव साहू
पिता का नाम: सूरजमल साहू
मकान संख्या : 245/2
उम्र : 47 लिंग : पुरुष
फोटो उपलब्ध

327 NIR0461764
निर्वाचक का नाम : शशि पांडे
पति का नाम: मोहन लाल
मकान संख्या : 245/2
उम्र : 46 लिंग : महिला
फोटो उपलब्ध

328 CZS4566691
निर्वाचक का नाम : कुमारी साहू
पति का नाम: सुकदेव साहू
मकान संख्या : 245/2
उम्र : 45 लिंग : महिला
फोटो उपलब्ध

329 CZS4563292
निर्वाचक का नाम : दिनेश साहू
पिता का नाम: सूरज मल साहू
मकान संख्या : 245/2
उम्र : 43 लिंग : पुरुष
फोटो उपलब्ध

330 CZS4566675
निर्वाचक का नाम : चन्द्रिका साहू
पति का नाम: दिनेश साहू
मकान संख्या : 245/2
उम्र : 41 लिंग : महिला
फोटो उपलब्ध

331 NIR1811637
निर्वाचक का नाम : एकता पाण्डेय
पति का नाम: रवि पाण्डेय
मकान संख्या : 245/2
उम्र : 37 लिंग : महिला
फोटो उपलब्ध

332 NIR1761832
निर्वाचक का नाम : रवि पांडे
पिता का नाम: श्रीहरि पांडे
मकान संख्या : 245/02
उम्र : 33 लिंग : पुरुष
फोटो उपलब्ध

333 NIR2226058
निर्वाचक का नाम : आशीष पांडे
पिता का नाम: निरंजन पांडे
मकान संख्या : 245/2
उम्र : 30 लिंग : पुरुष
फोटो उपलब्ध

334 NIR2226066
निर्वाचक का नाम : करन पांडे
पिता का नाम: निरंजन पांडे
मकान संख्या : 245/2
उम्र : 28 लिंग : पुरुष
फोटो उपलब्ध

335 NIR2226041
निर्वाचक का नाम : शीतल पांडे
पिता का नाम: तरुण पांडे
मकान संख्या : 245/02
उम्र : 26 लिंग : महिला
फोटो उपलब्ध

336 NIR2226074
निर्वाचक का नाम : प्रगती पांडे
पिता का नाम: मोहन पांडे
मकान संख्या : 245/02
उम्र : 25 लिंग : महिला
फोटो उपलब्ध

337 NIR2226025
निर्वाचक का नाम : शुभम पांडे
पिता का नाम: मोहन लाल पांडे
मकान संख्या : 245/02
उम्र : 22 लिंग : पुरुष
फोटो उपलब्ध

338 CZS4560918
निर्वाचक का नाम : महंतराम ध्रुव
पिता का नाम: मीलूराम ध्रुव
मकान संख्या : 245/3
उम्र : 45 लिंग : पुरुष
फोटो उपलब्ध

339 CZS4561650
निर्वाचक का नाम : रेवती ध्रुव
पति का नाम: मीलूराम ध्रुव
मकान संख्या : 245/3
उम्र : 43 लिंग : महिला
फोटो उपलब्ध

340 NIR2596898
निर्वाचक का नाम : महिमा ध्रुव
पिता का नाम: महत राम
मकान संख्या : 245/3
उम्र : 21 लिंग : महिला
फोटो उपलब्ध

341 CZS4566568
निर्वाचक का नाम : शान्ति ध्रुव
पति का नाम: जगधर ध्रुव
मकान संख्या : 246
उम्र : 65 लिंग : महिला
फोटो उपलब्ध

342 CZS4567277
निर्वाचक का नाम : दुर्गा ध्रुव
पति का नाम: बलदाऊ ध्रुव
मकान संख्या : 246
उम्र : 47 लिंग : महिला
फोटो उपलब्ध

343 NIR0138206
निर्वाचक का नाम : बलदाऊ ध्रुव
पिता का नाम: जगधर ध्रुव
मकान संख्या : 246
उम्र : 47 लिंग : पुरुष
फोटो उपलब्ध

344 NIR1394428
निर्वाचक का नाम : चेतन ध्रुव
पिता का नाम: जगधर ध्रुव
मकान संख्या : 246
उम्र : 39 लिंग : पुरुष
फोटो उपलब्ध

345 NIR1394410
निर्वाचक का नाम : मंजू ध्रुव
पति का नाम: चेतन ध्रुव
मकान संख्या : 246
उम्र : 36 लिंग : महिला
फोटो उपलब्ध

346 NIR1992932
निर्वाचक का नाम : सुनीता ध्रुव
माता का नाम: दुर्गा ध्रुव
मकान संख्या : 246
उम्र : 26 लिंग : महिला
फोटो उपलब्ध

347 NIR1172006
निर्वाचक का नाम : अश्वनी मिश्रा
पिता का नाम: जुगरू प्रसाद मिश्रा
मकान संख्या : 246/1
उम्र : 65 लिंग : पुरुष
फोटो उपलब्ध

348 NIR0245761
निर्वाचक का नाम : अहिल्या मिश्रा
पति का नाम: अश्वनी मिश्रा
मकान संख्या : 246/1
उम्र : 56 लिंग : महिला
फोटो उपलब्ध

349 NIR1394550
निर्वाचक का नाम : चन्द्रप्रकाश मिश्रा
पिता का नाम: अश्वनी कुमार मिश्रा
मकान संख्या : 246/1
उम्र : 32 लिंग : पुरुष
फोटो उपलब्ध

350 NIR1811413
निर्वाचक का नाम : गोदावरी साहू
पति का नाम: फेकुराम साहू
मकान संख्या : 249
उम्र : 41 लिंग : महिला
फोटो उपलब्ध

351 NIR1967389
निर्वाचक का नाम : प्रियंका ढ्रुव
पति का नाम: राजा ढ्रुव
मकान संख्या : 252
उम्र : 27 लिंग : महिला
फोटो उपलब्ध

352 NIR1811447
निर्वाचक का नाम : गायत्री ध्रुव
पति का नाम: सुरेश ध्रुव
मकान संख्या : 265
उम्र : 30 लिंग : महिला
फोटो उपलब्ध

353 NIR1761865
निर्वाचक का नाम : नोहर यादव
पिता का नाम: ददुआराम यादव
मकान संख्या : 267/2
उम्र : 33 लिंग : पुरुष
फोटो उपलब्ध

354 NIR2528388
निर्वाचक का नाम : नानकराम ध्रुव
पिता का नाम: जगधर ध्रुव
मकान संख्या : 307
उम्र : 41 लिंग : पुरुष
फोटो उपलब्ध

355 NIR2528446
निर्वाचक का नाम : सोनी ध्रुव
पति का नाम: नानकराम ध्रुव
मकान संख्या : 307
उम्र : 29 लिंग : महिला
फोटो उपलब्ध

356 NIR2675916
निर्वाचक का नाम : नेहा पांडेय
पिता का नाम: तरुण कुमार पांडेय
मकान संख्या : गली नं.2 नया गंज वार्ड
उम्र : 19 लिंग : महिला
फोटो उपलब्ध

357 NIR2622488
निर्वाचक का नाम : राजकुमार सोनी
माता का नाम: मंजू सोनी
मकान संख्या : ना
उम्र : 33 लिंग : पुरुष
फोटो उपलब्ध

358 NIR2458016
निर्वाचक का नाम : नरसिंह ध्रुव
पिता का नाम: बलदाऊ ध्रुव
मकान संख्या : नायगन्ज वार्ड
उम्र : 23 लिंग : पुरुष
फोटो उपलब्ध

359 NIR2539823
निर्वाचक का नाम : हेम कुमारी साहू
पति का नाम: राकेश साहू
मकान संख्या : नयागंज वार्ड छात्रवास के पास
उम्र : 22 लिंग : महिला
फोटो उपलब्ध

360 NIR2530053
निर्वाचक का नाम : शुभम चतुर्वेदी
पिता का नाम: फत्तेचंद चतुर्वेदी
मकान संख्या : वार्ड नं. 13
उम्र : 20 लिंग : पुरुष
फोटो उपलब्ध

361 NIR1811546
निर्वाचक का नाम : अक्षिता यादव
पिता का नाम: सुदेश यादव
मकान संख्या : भाटापारा
उम्र : 28 लिंग : महिला
फोटो उपलब्ध

362 NIR2000503
निर्वाचक का नाम : भीष्म वर्मा
अन्य: भागवत
मकान संख्या : 0
उम्र : 28 लिंग : पुरुष
फोटो उपलब्ध

363 NIR1967447
निर्वाचक का नाम : संतोष निषाद
पिता का नाम: झाड़ी राम निषाद
मकान संख्या : 022
उम्र : 32 लिंग : पुरुष
फोटो उपलब्ध

364 NIR1920800
निर्वाचक का नाम : धनेश्वरी साहू
पति का नाम: गोकुल साहू
मकान संख्या : 159
उम्र : 31 लिंग : महिला
फोटो उपलब्ध

365 NIR0459123
निर्वाचक का नाम : राजेश साहू
पिता का नाम: रामदयाल साहू
मकान संख्या : 159-1
उम्र : 52 लिंग : पुरुष
फोटो उपलब्ध

366 NIR0459131
निर्वाचक का नाम : संतोषी साहू
पति का नाम: राजेश कुमार साहू
मकान संख्या : 159-1
उम्र : 48 लिंग : महिला
फोटो उपलब्ध

367 NIR1515139
निर्वाचक का नाम : गोकुल साहू
पिता का नाम: नोहर लाल साहू
मकान संख्या : 159/1
उम्र : 32 लिंग : पुरुष
फोटो उपलब्ध

368 NIR1992379
निर्वाचक का नाम : श्री मती सरोजनी साहू
पति का नाम: तीरथ राम साहू
मकान संख्या : 193
उम्र : 29 लिंग : महिला
फोटो उपलब्ध

369 NIR2288652
निर्वाचक का नाम : नरोत्तम
पिता का नाम: कार्तिक राम साहू
मकान संख्या : 204
उम्र : 24 लिंग : पुरुष
फोटो उपलब्ध

370 NIR2637718
निर्वाचक का नाम : गुणेश्वरी यादव
पति का नाम: जगमोहन यादव
मकान संख्या : 243
उम्र : 24 लिंग : महिला
फोटो उपलब्ध

371 CZS4549754
निर्वाचक का नाम : जानकी साहू
पति का नाम: नोहरसिंह साहू
मकान संख्या : 247
उम्र : 65 लिंग : महिला
फोटो उपलब्ध

372 NIR0459149
निर्वाचक का नाम : संतोषी साहू
पति का नाम: पुरूषोत्तम साहू
मकान संख्या : 247
उम्र : 38 लिंग : महिला
फोटो उपलब्ध

373 CZS4565750
निर्वाचक का नाम : पुरुषोत्तम साहू
पिता का नाम: नोहर सिंग साहू
मकान संख्या : 247
उम्र : 35 लिंग : पुरुष
फोटो उपलब्ध

374 CZS4560769
निर्वाचक का नाम : शांतिबाई साहू
पति का नाम: कांशीराम साहू
मकान संख्या : 250
उम्र : 60 लिंग : महिला
फोटो उपलब्ध

375 CZS4562401
निर्वाचक का नाम : अशोक साहू
पिता का नाम: काशीराम साहू
मकान संख्या : 250
उम्र : 44 लिंग : पुरुष
फोटो उपलब्ध

376 CZS4560751
निर्वाचक का नाम : कौशिल्या साहू
पति का नाम: अशोक साहू
मकान संख्या : 250
उम्र : 41 लिंग : महिला
फोटो उपलब्ध

377 CZS4546586
निर्वाचक का नाम : सुन्दरिया ध्रुव
पति का नाम: सालिकराम ध्रुव
मकान संख्या : 252
उम्र : 55 लिंग : महिला
फोटो उपलब्ध

378 CZS4545687
निर्वाचक का नाम : अर्जुन ध्रुव
पिता का नाम: झंगलू ध्रुव
मकान संख्या : 252
उम्र : 50 लिंग : पुरुष
फोटो उपलब्ध

379 CZS4545679
निर्वाचक का नाम : शकुन ध्रुव
पति का नाम: अर्जुन ध्रुव
मकान संख्या : 252
उम्र : 47 लिंग : महिला
फोटो उपलब्ध

380 NIR1393461
निर्वाचक का नाम : रंजना ध्रुव
पति का नाम: मानसिंग ध्रुव
मकान संख्या : 252
उम्र : 36 लिंग : महिला
फोटो उपलब्ध

381 NIR2289148
निर्वाचक का नाम : तीजन बाई ध्रुव
अन्य: अर्जुन ध्रुव
मकान संख्या : 252
उम्र : 27 लिंग : महिला
फोटो उपलब्ध

382 NIR2288447
निर्वाचक का नाम : मुकेश ध्रुव
पिता का नाम: अर्जुन ध्रुव
मकान संख्या : 252
उम्र : 26 लिंग : पुरुष
फोटो उपलब्ध

383 NIR2642296
निर्वाचक का नाम : ईश्वरी ध्रुव
माता का नाम: सुंदरिया ध्रुव
मकान संख्या : 252
उम्र : 23 लिंग : महिला
फोटो उपलब्ध

384 NIR1992635
निर्वाचक का नाम : भावना ध्रुव
पिता का नाम: शलीका राम ध्रुव
मकान संख्या : 254
उम्र : 39 लिंग : महिला
फोटो उपलब्ध

385 NIR0461798
निर्वाचक का नाम : भगईया केवट
पति का नाम: धनुष
मकान संख्या : 259
उम्र : 66 लिंग : महिला
फोटो उपलब्ध

386 CZS4546016
निर्वाचक का नाम : अनूप केवट
पिता का नाम: विसौहा केवट
मकान संख्या : 259
उम्र : 65 लिंग : पुरुष
फोटो उपलब्ध

387 NIR1393727
निर्वाचक का नाम : राजेश निषाद
पिता का नाम: धनुष निषाद
मकान संख्या : 259
उम्र : 40 लिंग : पुरुष
फोटो उपलब्ध

388 NIR1393701
निर्वाचक का नाम : बोध राज निषाद
पिता का नाम: धनुष निषाद
मकान संख्या : 259
उम्र : 38 लिंग : पुरुष
फोटो उपलब्ध

389 NIR1393735
निर्वाचक का नाम : शिवकुमारी निषाद
पति का नाम: राजेश निषाद
मकान संख्या : 259
उम्र : 37 लिंग : महिला
फोटो उपलब्ध

390 NIR0459180
निर्वाचक का नाम : दौलतराम निषाद
पिता का नाम: अनुप निषाद
मकान संख्या : 259
उम्र : 37 लिंग : पुरुष
फोटो उपलब्ध

391 NIR1516087
निर्वाचक का नाम : जमुना निषाद
पति का नाम: सोनू केंवट
मकान संख्या : 259
उम्र : 33 लिंग : महिला
फोटो उपलब्ध

392 NIR1516152
निर्वाचक का नाम : गंगा निषाद
पति का नाम: दौलत निषाद
मकान संख्या : 259
उम्र : 33 लिंग : महिला
फोटो उपलब्ध

393 NIR1393131
निर्वाचक का नाम : सोनू केवट
पिता का नाम: अनूप केवट
मकान संख्या : 259
उम्र : 32 लिंग : पुरुष
फोटो उपलब्ध

394 NIR1393719
निर्वाचक का नाम : विशवासा निषाद
पति का नाम: बोधराज निषाद
मकान संख्या : 259
उम्र : 31 लिंग : महिला
फोटो उपलब्ध

395 CZS4567442
निर्वाचक का नाम : फेकन जायसवालं
पति का नाम: बसावन जायसवालं
मकान संख्या : 260
उम्र : 65 लिंग : महिला
फोटो उपलब्ध

396 NIR1515055
निर्वाचक का नाम : कातिक साहू
पिता का नाम: मंगलदास साहू
मकान संख्या : 260
उम्र : 47 लिंग : पुरुष
फोटो उपलब्ध

397 CZS4561106
निर्वाचक का नाम : टीकाराम जायसवालं
पिता का नाम: बसावन जायसवालं
मकान संख्या : 260
उम्र : 43 लिंग : पुरुष
फोटो उपलब्ध

398 NIR1790948
निर्वाचक का नाम : छन्नूलाल जायसवाल
पिता का नाम: बसावन जायसवाल
मकान संख्या : 260
उम्र : 43 लिंग : पुरुष
फोटो उपलब्ध

399 NIR1515964
निर्वाचक का नाम : हेमिन साहू
पति का नाम: कातिक साहू
मकान संख्या : 260
उम्र : 40 लिंग : महिला
फोटो उपलब्ध

400 CZS4567426
निर्वाचक का नाम : लीला बाई जायसवालं
पिता का नाम: छन्नू जायसवालं
मकान संख्या : 260
उम्र : 39 लिंग : पुरुष
फोटो उपलब्ध

401 NIR0138222
निर्वाचक का नाम : तुलसी जायसवालं
पिता का नाम: बसावन जायसवालं
मकान संख्या : 260
उम्र : 36 लिंग : पुरुष
फोटो उपलब्ध

402 CZS4567418
निर्वाचक का नाम : कल्याणी जायसवालं
पति का नाम: टीकाराम जायसवालं
मकान संख्या : 260
उम्र : 35 लिंग : महिला
फोटो उपलब्ध

403 NIR0459206
निर्वाचक का नाम : लखनलाल जायसवाल
पिता का नाम: गणेशराम जायसवाल
मकान संख्या : 260
उम्र : 34 लिंग : पुरुष
फोटो उपलब्ध

404 NIR1394071
निर्वाचक का नाम : किरण जायसवाल
पति का नाम: तुलसीराम जायसवाल
मकान संख्या : 260
उम्र : 32 लिंग : महिला
फोटो उपलब्ध

405 NIR1790955
निर्वाचक का नाम : भागवत जायसवाल
पिता का नाम: गणेशराम जायसवाल
मकान संख्या : 260
उम्र : 28 लिंग : पुरुष
फोटो उपलब्ध

406 NIR2226082
निर्वाचक का नाम : गुपेश्वरि नामदेव
अन्य: दुर्गेश नामदेव
मकान संख्या : 260
उम्र : 28 लिंग : महिला
फोटो उपलब्ध

407 NIR2289197
निर्वाचक का नाम : दुर्गेश नामदेव
अन्य: नारद नामदेव
मकान संख्या : 260
उम्र : 27 लिंग : पुरुष
फोटो उपलब्ध

408 NIR2226090
निर्वाचक का नाम : रंजीत कुमार नामदेव
पिता का नाम: नारद नामदेव
मकान संख्या : 260
उम्र : 23 लिंग : पुरुष
फोटो उपलब्ध

409 NIR2291979
निर्वाचक का नाम : ज्योति जयसवाल
पिता का नाम: टीकाराम जयसवाल
मकान संख्या : 260
उम्र : 22 लिंग : महिला
फोटो उपलब्ध

410 CZS4566865
निर्वाचक का नाम : बिस्वासाबाई निषाद
पति का नाम: पुनऊ निषाद
मकान संख्या : 261
उम्र : 63 लिंग : महिला
फोटो उपलब्ध

411 NIR1515022
निर्वाचक का नाम : अगसिया निषाद
पति का नाम: सुरेश निषाद
मकान संख्या : 261
उम्र : 42 लिंग : महिला
फोटो उपलब्ध

412 CZS4564308
निर्वाचक का नाम : झडी निषाद
पिता का नाम: विशाल निषाद
मकान संख्या : 262
उम्र : 56 लिंग : पुरुष
फोटो उपलब्ध

413 NIR1967454
निर्वाचक का नाम : त्रिवेणी निषाद
पिता का नाम: संतोष निषाद
मकान संख्या : 262
उम्र : 32 लिंग : पुरुष
फोटो उपलब्ध

414 CZS4566857
निर्वाचक का नाम : सीता निषाद
पति का नाम: महेत्तरू निषाद
मकान संख्या : 263
उम्र : 55 लिंग : महिला
फोटो उपलब्ध

415 NIR0245787
निर्वाचक का नाम : रजनी निषाद
पति का नाम: परदेशी निषाद
मकान संख्या : 263
उम्र : 42 लिंग : महिला
फोटो उपलब्ध

416 NIR0245803
निर्वाचक का नाम : हरी निषाद
पिता का नाम: झड़ी निषाद
मकान संख्या : 263
उम्र : 41 लिंग : पुरुष
फोटो उपलब्ध

417 NIR0245811
निर्वाचक का नाम : कुमारी निषाद
पति का नाम: हरी निषाद
मकान संख्या : 263
उम्र : 39 लिंग : महिला
फोटो उपलब्ध

418 NIR2105229
निर्वाचक का नाम : पुरुषोत्तम निषाद
पिता का नाम: सीता निषाद
मकान संख्या : 263
उम्र : 27 लिंग : पुरुष
फोटो उपलब्ध

419 NIR2657914
निर्वाचक का नाम : आकाश निषाद
माता का नाम: सीता निषाद
मकान संख्या : 263
उम्र : 23 लिंग : पुरुष
फोटो उपलब्ध

420 CZS4560926
निर्वाचक का नाम : भागमती निषाद
पति का नाम: मिटूठू
मकान संख्या : 263/1
उम्र : 57 लिंग : महिला
फोटो उपलब्ध

421 NIR0245829
निर्वाचक का नाम : चैतू निषाद
पिता का नाम: मिटूठू निषाद
मकान संख्या : 263/1
उम्र : 37 लिंग : पुरुष
फोटो उपलब्ध

422 NIR1515311
निर्वाचक का नाम : संतोषी निषाद
पति का नाम: चैतु निषाद
मकान संख्या : 263/1
उम्र : 34 लिंग : महिला
फोटो उपलब्ध

423 CZS4567202
निर्वाचक का नाम : फुलवा साहू
पति का नाम: दशरथ साहू
मकान संख्या : 264
उम्र : 45 लिंग : महिला
फोटो उपलब्ध

424 NIR1516020
निर्वाचक का नाम : संतोष साहू
पिता का नाम: गणेश साहू
मकान संख्या : 264
उम्र : 42 लिंग : पुरुष
फोटो उपलब्ध

425 NIR1515881
निर्वाचक का नाम : पुनीतराम साहू
पिता का नाम: दशरथ साहू
मकान संख्या : 264
उम्र : 34 लिंग : पुरुष
फोटो उपलब्ध

426 NIR0459222
निर्वाचक का नाम : ललिता साहू
पिता का नाम: रोहित साहू
मकान संख्या : 264
उम्र : 33 लिंग : महिला
फोटो उपलब्ध

427 NIR1609213
निर्वाचक का नाम : सरिता साहू
पति का नाम: पुनीत साहू
मकान संख्या : 264
उम्र : 33 लिंग : महिला
फोटो उपलब्ध

428 NIR1674373
निर्वाचक का नाम : संतोष यादव
पिता का नाम: विक्रम यादव
मकान संख्या : 265
उम्र : 48 लिंग : पुरुष
फोटो उपलब्ध

429 NIR1393693
निर्वाचक का नाम : नीतू यादव
पति का नाम: संतोष यादव
मकान संख्या : 265
उम्र : 42 लिंग : महिला
फोटो उपलब्ध

430 CZS4564019
निर्वाचक का नाम : डागेश्वर यादव
पिता का नाम: साधराम यादव
मकान संख्या : 267
उम्र : 55 लिंग : पुरुष
फोटो उपलब्ध

431 CZS4564001
निर्वाचक का नाम : सुमित्रा बाई यादव
पति का नाम: डागेश्वर यादव
मकान संख्या : 267
उम्र : 47 लिंग : महिला
फोटो उपलब्ध

432 CZS4549085
निर्वाचक का नाम : रिसी राम यादव
पिता का नाम: साधराम यादव
मकान संख्या : 267
उम्र : 46 लिंग : पुरुष
फोटो उपलब्ध

433 CZS4549069
निर्वाचक का नाम : रुपा यादव
पति का नाम: रिसी राम यादव
मकान संख्या : 267
उम्र : 42 लिंग : महिला
फोटो उपलब्ध

434 NIR1393172
निर्वाचक का नाम : अमरिका यादव
पिता का नाम: साधराम यादव
मकान संख्या : 267
उम्र : 38 लिंग : महिला
फोटो उपलब्ध

435 NIR1268184
निर्वाचक का नाम : जगमोहन यादव
पिता का नाम: डागेश्वर यादव
मकान संख्या : 267
उम्र : 35 लिंग : पुरुष
फोटो उपलब्ध

436 NIR1516301
निर्वाचक का नाम : शांति साहू
पति का नाम: संतोष साहू
मकान संख्या : 267
उम्र : 34 लिंग : महिला
फोटो उपलब्ध

437 NIR1516228
निर्वाचक का नाम : महेश्वरी साहू
पति का नाम: मनोज साहू
मकान संख्या : 267
उम्र : 32 लिंग : महिला
फोटो उपलब्ध

438 CZS4548087
निर्वाचक का नाम : पन्ना यादव
पिता का नाम: सुखनन्दन यादव
मकान संख्या : 269
उम्र : 65 लिंग : पुरुष
फोटो उपलब्ध

439 CZS4548079
निर्वाचक का नाम : अनिता यादव
पति का नाम: पन्ना यादव
मकान संख्या : 269
उम्र : 60 लिंग : महिला
फोटो उपलब्ध

440 NIR0138263
निर्वाचक का नाम : जामुन साहू
पति का नाम: भुखऊ साहू
मकान संख्या : 270
उम्र : 75 लिंग : महिला
फोटो उपलब्ध

441 NIR1851435
निर्वाचक का नाम : कुमार साहू
पिता का नाम: भुखउ साहू
मकान संख्या : 270
उम्र : 57 लिंग : पुरुष
फोटो उपलब्ध

442 NIR1515501
निर्वाचक का नाम : श्यामबती साहू
पति का नाम: आनंद कुमार साहू
मकान संख्या : 270
उम्र : 48 लिंग : महिला
फोटो उपलब्ध

443 NIR0461830
निर्वाचक का नाम : दौलत साहू
पिता का नाम: भुखऊ
मकान संख्या : 270
उम्र : 39 लिंग : पुरुष
फोटो उपलब्ध

444 NIR0461848
निर्वाचक का नाम : गंगाराम साहू
पिता का नाम: भुखऊ राम साहू
मकान संख्या : 270
उम्र : 39 लिंग : पुरुष
फोटो उपलब्ध

445 NIR1515469
निर्वाचक का नाम : निलम साहू
पति का नाम: दौलतराम साहू
मकान संख्या : 270
उम्र : 36 लिंग : महिला
फोटो उपलब्ध

446 NIR0459271
निर्वाचक का नाम : तीरथ साहू
पिता का नाम: भुखउ साहू
मकान संख्या : 270
उम्र : 35 लिंग : पुरुष
फोटो उपलब्ध

447 NIR1851492
निर्वाचक का नाम : उषा साहूक
पति का नाम: गंगाराम साहू
मकान संख्या : 270
उम्र : 32 लिंग : महिला
फोटो उपलब्ध

448 CZS4560587
निर्वाचक का नाम : तिजमत साहू
पति का नाम: सुखऊ साहू
मकान संख्या : 271
उम्र : 75 लिंग : महिला
फोटो उपलब्ध

449 NIR1992742
निर्वाचक का नाम : जुगन बाई साहू
पति का नाम: तहल राम साहू
मकान संख्या : 271
उम्र : 51 लिंग : महिला
फोटो उपलब्ध

450 CZS4560843
निर्वाचक का नाम : टहलराम साहू
पिता का नाम: सुखऊ साहू
मकान संख्या : 271
उम्र : 45 लिंग : पुरुष
फोटो उपलब्ध

451 NIR1393453
निर्वाचक का नाम : अघनिया साहू
पति का नाम: गेंदूराम साहू
मकान संख्या : 271
उम्र : 41 लिंग : महिला
फोटो उपलब्ध

452 NIR1516293
निर्वाचक का नाम : नंदनी साहू
पति का नाम: पप्पू साहू
मकान संख्या : 287
उम्र : 34 लिंग : महिला
फोटो उपलब्ध

453 NIR2225977
निर्वाचक का नाम : संजय कुर्रे
पिता का नाम: सूरतदास कुर्रे
मकान संख्या : 314
उम्र : 48 लिंग : पुरुष
फोटो उपलब्ध

454 NIR2225944
निर्वाचक का नाम : शशिकला कुर्रे
पति का नाम: संजय कुर्रे
मकान संख्या : 314
उम्र : 43 लिंग : महिला
फोटो उपलब्ध

455 NIR2225969
निर्वाचक का नाम : आनंद कुर्रे
पिता का नाम: संजय कुर्रे
मकान संख्या : 314
उम्र : 24 लिंग : पुरुष
फोटो उपलब्ध

456 NIR2225951
निर्वाचक का नाम : एकता कुर्रे
पिता का नाम: संजय कुर्रे
मकान संख्या : 314
उम्र : 23 लिंग : महिला
फोटो उपलब्ध

457 NIR1516210
निर्वाचक का नाम : मनोज साहू
पिता का नाम: दुकलहा साहू
मकान संख्या : 2267
उम्र : 35 लिंग : पुरुष
फोटो उपलब्ध

458 NIR2000453
निर्वाचक का नाम : प्रयान्श तिवारी
पिता का नाम: अजय कुमार तिवारी
मकान संख्या : 65
उम्र : 26 लिंग : पुरुष
फोटो उपलब्ध

459 NIR1240001
निर्वाचक का नाम : चंद्रिका बघेल
पति का नाम: सेवकराम
मकान संख्या : 183
उम्र : 41 लिंग : महिला
फोटो उपलब्ध

460 NIR1920818
निर्वाचक का नाम : सेवक निषाद
पिता का नाम: अनुप निषाद
मकान संख्या : 183
उम्र : 28 लिंग : पुरुष
फोटो उपलब्ध

461 NIR1920826
निर्वाचक का नाम : कैलाश साहू
पिता का नाम: किला राम साहू
मकान संख्या : 223
उम्र : 31 लिंग : पुरुष
फोटो उपलब्ध

462 NIR1920834
निर्वाचक का नाम : विवेक तिवारी
पिता का नाम: संतोष तिवारी
मकान संख्या : 233
उम्र : 28 लिंग : पुरुष
फोटो उपलब्ध

463 CZS4561791
निर्वाचक का नाम : कुसुमलता मेहतर
पति का नाम: दऊबा मेहतर
मकान संख्या : 273
उम्र : 57 लिंग : महिला
फोटो उपलब्ध

464 NIR1270644
निर्वाचक का नाम : श्रवण मेहतर
पिता का नाम: दऊबा मेहतर
मकान संख्या : 273
उम्र : 50 लिंग : पुरुष
फोटो उपलब्ध

465 CZS4566642
निर्वाचक का नाम : शालिनी मेहतर
पति का नाम: श्रवण मेहतर
मकान संख्या : 273
उम्र : 48 लिंग : महिला
फोटो उपलब्ध

466 NIR1296516
निर्वाचक का नाम : दीपमाला महेत्तर
पति का नाम: शिवा महेत्तर
मकान संख्या : 273
उम्र : 39 लिंग : महिला
फोटो उपलब्ध

467 NIR1674654
निर्वाचक का नाम : शिवा मेहत्तर
पिता का नाम: देवेन्द्र मेहत्तर
मकान संख्या : 273
उम्र : 39 लिंग : पुरुष
फोटो उपलब्ध

468 NIR0459289
निर्वाचक का नाम : शीतल मेहत्तर
पिता का नाम: दउवा मेहत्तर
मकान संख्या : 273
उम्र : 37 लिंग : पुरुष
फोटो उपलब्ध

469 NIR0459297
निर्वाचक का नाम : सुमित्राबाई मेहत्तर
पति का नाम: शीतल मेहत्तर
मकान संख्या : 273
उम्र : 35 लिंग : महिला
फोटो उपलब्ध

470 NIR1674076
निर्वाचक का नाम : सागर मेहत्तर
पिता का नाम: श्रवण मेहत्तर
मकान संख्या : 273
उम्र : 31 लिंग : पुरुष
फोटो उपलब्ध

471 NIR1674068
निर्वाचक का नाम : वैशाली मेहत्तर
पिता का नाम: श्रवण मेहत्तर
मकान संख्या : 273
उम्र : 30 लिंग : महिला
फोटो उपलब्ध

472 CZS4566352
निर्वाचक का नाम : दुकलहा साहू
पिता का नाम: अकालू साहू
मकान संख्या : 274
उम्र : 56 लिंग : पुरुष
फोटो उपलब्ध

473 CZS4567046
निर्वाचक का नाम : अमरीका साहू
पति का नाम: दुकलहा साहू
मकान संख्या : 274
उम्र : 45 लिंग : महिला
फोटो उपलब्ध

474 CZS4561916
निर्वाचक का नाम : महेश साहू
पिता का नाम: अकालू साहू
मकान संख्या : 274
उम्र : 45 लिंग : पुरुष
फोटो उपलब्ध

475 CZS4565990
निर्वाचक का नाम : कुन्ती साहू
पति का नाम: महेश साहू
मकान संख्या : 274
उम्र : 42 लिंग : महिला
फोटो उपलब्ध

476 NIR2136869
निर्वाचक का नाम : पूनम वर्मा
पति का नाम: पूर्णानंद वर्मा
मकान संख्या : 274
उम्र : 35 लिंग : महिला
फोटो उपलब्ध

477 NIR1286475
निर्वाचक का नाम : पूर्नानंद वर्मा
पिता का नाम: गिरधर वर्मा
मकान संख्या : 274
उम्र : 35 लिंग : पुरुष
फोटो उपलब्ध

478 NIR1761956
निर्वाचक का नाम : पप्पू साहू
पिता का नाम: दुकलहाराम साहू
मकान संख्या : 274
उम्र : 33 लिंग : पुरुष
फोटो उपलब्ध

479 NIR2225993
निर्वाचक का नाम : रवि साहू
पिता का नाम: दुकलहा साहू
मकान संख्या : 274
उम्र : 29 लिंग : पुरुष
फोटो उपलब्ध

480 NIR2226009
निर्वाचक का नाम : हेमंत साहू
पिता का नाम: दुकलहा साहू
मकान संख्या : 274
उम्र : 28 लिंग : पुरुष
फोटो उपलब्ध

481 NIR2528438
निर्वाचक का नाम : गायत्री साहू
पिता का नाम: महेश साहू
मकान संख्या : 274
उम्र : 23 लिंग : महिला
फोटो उपलब्ध

482 NIR2528487
निर्वाचक का नाम : पायल साहू
पिता का नाम: महेश साहू
मकान संख्या : 274
उम्र : 21 लिंग : महिला
फोटो उपलब्ध

483 NIR1172048
निर्वाचक का नाम : मन्जु अग्रवाल
पति का नाम: रमेश अग्रवाल
मकान संख्या : 274-1
उम्र : 65 लिंग : महिला
फोटो उपलब्ध

484 NIR1851617
निर्वाचक का नाम : रमेश कुमार अग्रवाल
अन्य: बद्रीनारायण अग्रवाल
मकान संख्या : 274-1
उम्र : 65 लिंग : पुरुष
फोटो उपलब्ध

485 NIR1851609
निर्वाचक का नाम : चंद्रकांत अग्रवाल
माता का नाम: रमेश कुमार अग्रवाल
मकान संख्या : 274-1
उम्र : 36 लिंग : पुरुष
फोटो उपलब्ध

486 NIR0459321
निर्वाचक का नाम : सूर्यकांत अग्रवाल
पिता का नाम: रमेश अग्रवाल
मकान संख्या : 274/1
उम्र : 34 लिंग : पुरुष
फोटो उपलब्ध

487 NIR1851625
निर्वाचक का नाम : रितु अग्रवाल
अन्य: चंद्रकांत अग्रवाल
मकान संख्या : 274-1
उम्र : 34 लिंग : महिला
फोटो उपलब्ध

488 CZS4546172
निर्वाचक का नाम : सिफफन मुसलमान
पिता का नाम: मो. हुसैन
मकान संख्या : 277
उम्र : 49 लिंग : पुरुष
फोटो उपलब्ध

489 NIR0138313
निर्वाचक का नाम : अशोक अग्रवाल
पिता का नाम: प्रहलादराय अग्रवाल
मकान संख्या : 278
उम्र : 60 लिंग : पुरुष
फोटो उपलब्ध

490 NIR0138321
निर्वाचक का नाम : मंजूलता अग्रवाल
पति का नाम: अशोक अग्रवाल
मकान संख्या : 278
उम्र : 59 लिंग : महिला
फोटो उपलब्ध

491 NIR0138339
निर्वाचक का नाम : महेंद्र कुमार अग्रवाल
पिता का नाम: प्रहलादराय अग्रवाल
मकान संख्या : 278
उम्र : 58 लिंग : पुरुष
फोटो उपलब्ध

492 NIR0138347
निर्वाचक का नाम : राधिका अग्रवाल
पति का नाम: महेन्द्र अग्रवाल
मकान संख्या : 278
उम्र : 56 लिंग : महिला
फोटो उपलब्ध

493 NIR0138354
निर्वाचक का नाम : ग्यारसी अग्रवाल
पिता का नाम: प्रहलाद अग्रवाल
मकान संख्या : 278
उम्र : 54 लिंग : पुरुष
फोटो उपलब्ध

494 NIR0138362
निर्वाचक का नाम : सुधा अग्रवाल
पिता का नाम: जुगल किशोर अग्रवाल
मकान संख्या : 278
उम्र : 50 लिंग : महिला
फोटो उपलब्ध

495 NIR1201276
निर्वाचक का नाम : विपिन अग्रवाल
पिता का नाम: प्रहलादराय अग्रवाल
मकान संख्या : 278
उम्र : 44 लिंग : पुरुष
फोटो उपलब्ध

496 NIR1851526
निर्वाचक का नाम : सौरभ अग्रवाल
पिता का नाम: ग्यारसी अग्रवाल
मकान संख्या : 278
उम्र : 28 लिंग : पुरुष
फोटो उपलब्ध

497 NIR1920842
निर्वाचक का नाम : अंशुल अग्रवाल
पिता का नाम: महेन्द्र अग्रवाल
मकान संख्या : 278
उम्र : 27 लिंग : पुरुष
फोटो उपलब्ध

498 NIR2094225
निर्वाचक का नाम : संकल्प अग्रवाल
पिता का नाम: अशोक कुमार अग्रवाल
मकान संख्या : 278, न्यु गंज वार्ड
उम्र : 25 लिंग : पुरुष
फोटो उपलब्ध

499 CZS4549663
निर्वाचक का नाम : देवेन्द्र सेन
पिता का नाम: खूबी राम सेन
मकान संख्या : 282
उम्र : 37 लिंग : पुरुष
फोटो उपलब्ध

500 CZS4548863
निर्वाचक का नाम : लक्ष्मीन सेन
पति का नाम: देवेन्द्र सेन
मकान संख्या : 282
उम्र : 35 लिंग : महिला
फोटो उपलब्ध

501 NIR2426716
निर्वाचक का नाम : सरिता गायकवाड
पति का नाम: धर्म गायकवाड
मकान संख्या : 282
उम्र : 25 लिंग : महिला
फोटो उपलब्ध

502 NIR1291293
निर्वाचक का नाम : सुरेश निषाद
पिता का नाम: रामनाथ निषाद
मकान संख्या : 282/2
उम्र : 43 लिंग : पुरुष
फोटो उपलब्ध

503 NIR0138370
निर्वाचक का नाम : नंद कुमार यादव
पिता का नाम: लतेल यादव
मकान संख्या : 282/7
उम्र : 57 लिंग : पुरुष
फोटो उपलब्ध

504 NIR1290345
निर्वाचक का नाम : तुलसी बाई यादव
पति का नाम: राजाराम यादव
मकान संख्या : 282/7
उम्र : 53 लिंग : महिला
फोटो उपलब्ध

505 NIR1291764
निर्वाचक का नाम : पुनौतिन यादव
पति का नाम: नंदकुमार यादव
मकान संख्या : 282/7
उम्र : 50 लिंग : महिला
फोटो उपलब्ध

506 NIR1394170
निर्वाचक का नाम : सावित्री रजक
पति का नाम: विश्वनाथ रजक
मकान संख्या : 282/8
उम्र : 48 लिंग : महिला
फोटो उपलब्ध

507 NIR0459370
निर्वाचक का नाम : राजेश निर्मलकर
पिता का नाम: नंदू निर्मलकर
मकान संख्या : 282/8
उम्र : 44 लिंग : पुरुष
फोटो उपलब्ध

508 NIR1851450
निर्वाचक का नाम : यशोदा रजक
पति का नाम: संतोष रजक
मकान संख्या : 282/8
उम्र : 37 लिंग : महिला
फोटो उपलब्ध

509 NIR0459396
निर्वाचक का नाम : ताजुराम निर्मलकर
पिता का नाम: नंदू निर्मलकर
मकान संख्या : 282/8
उम्र : 36 लिंग : पुरुष
फोटो उपलब्ध

510 NIR0459388
निर्वाचक का नाम : छोटू निर्मलकर
पिता का नाम: नंदू निर्मलकर
मकान संख्या : 282/8
उम्र : 34 लिंग : पुरुष
फोटो उपलब्ध

511 NIR1674241
निर्वाचक का नाम : संगीता निर्मलकर
पिता का नाम: ताजुराम निर्मलकर
मकान संख्या : 282/8
उम्र : 33 लिंग : महिला
फोटो उपलब्ध

512 NIR1195387
निर्वाचक का नाम : ललिता तिवारी
पति का नाम: अजय तिवारी
मकान संख्या : 282/क
उम्र : 54 लिंग : महिला
फोटो उपलब्ध

513 NIR0459354
निर्वाचक का नाम : धनेश्वर सेन
पिता का नाम: गीताराम सेन
मकान संख्या : 282 ग
उम्र : 37 लिंग : पुरुष
फोटो उपलब्ध

514 NIR0459420
निर्वाचक का नाम : अजय तिवारी
पिता का नाम: श्रीरामनारायण तिवारी
मकान संख्या : 282/क
उम्र : 61 लिंग : पुरुष
फोटो उपलब्ध

515 NIR0459446
निर्वाचक का नाम : गीताराम सेन
पिता का नाम: कुंजराम सेन
मकान संख्या : 282/ग
उम्र : 54 लिंग : पुरुष
फोटो उपलब्ध

516 NIR0459347
निर्वाचक का नाम : गुलाबा सेन
पति का नाम: गीताराम सेन सेन
मकान संख्या : 282 ग
उम्र : 52 लिंग : महिला
फोटो उपलब्ध

517 NIR1851443
निर्वाचक का नाम : संतोष रजक
पिता का नाम: चैतराम रजक
मकान संख्या : 285/8
उम्र : 45 लिंग : पुरुष
फोटो उपलब्ध

518 CZS5197116
निर्वाचक का नाम : राजकुमारी ध्रुव
पति का नाम: मेंदीलाल ध्रुव
मकान संख्या : 292
उम्र : 48 लिंग : महिला
फोटो उपलब्ध

519 CZS5196878
निर्वाचक का नाम : लक्ष्मी ध्रुव
पति का नाम: मेंदीलाल ध्रुव
मकान संख्या : 292
उम्र : 48 लिंग : महिला
फोटो उपलब्ध

520 NIR1291301
निर्वाचक का नाम : उत्तरा ध्रुव
पति का नाम: विशम्भर ध्रुव
मकान संख्या : 293/1
उम्र : 46 लिंग : महिला
फोटो उपलब्ध

521 NIR1674043
निर्वाचक का नाम : नंदू निर्मलकर
पिता का नाम: लालजी निर्मलकर
मकान संख्या : 294
उम्र : 71 लिंग : पुरुष
फोटो उपलब्ध

522 NIR0459495
निर्वाचक का नाम : राजु निर्मलकर
पिता का नाम: नंदुराम निर्मलकर
मकान संख्या : 294
उम्र : 41 लिंग : पुरुष
फोटो उपलब्ध

523 NIR0459503
निर्वाचक का नाम : सुरेखा निर्मलकर
पति का नाम: राजुकुमार निर्मलकर
मकान संख्या : 294
उम्र : 37 लिंग : महिला
फोटो उपलब्ध

524 NIR0138396
निर्वाचक का नाम : काशीराम साहू
पिता का नाम: विश्राम साहू
मकान संख्या : 295
उम्र : 59 लिंग : पुरुष
फोटो उपलब्ध

525 NIR0459511
निर्वाचक का नाम : शाति साहू
पति का नाम: काशीराम साहू
मकान संख्या : 295
उम्र : 56 लिंग : महिला
फोटो उपलब्ध

526 CZS4546487
निर्वाचक का नाम : जेठियाबाई सतनामी
पति का नाम: नारायण सतनामी
मकान संख्या : 297
उम्र : 65 लिंग : महिला
फोटो उपलब्ध

527 NIR1394055
निर्वाचक का नाम : गणेश प्रसाद कोसले
पिता का नाम: नारायण कोसले
मकान संख्या : 297
उम्र : 55 लिंग : पुरुष
फोटो उपलब्ध

528 NIR1673912
निर्वाचक का नाम : निर्मला कोसले
पति का नाम: गणेश कोसले
मकान संख्या : 297
उम्र : 45 लिंग : महिला
फोटो उपलब्ध

529 NIR1394022
निर्वाचक का नाम : नागेन्द्र सिंह कोसले
पिता का नाम: गणेश प्रसाद कोसले
मकान संख्या : 297
उम्र : 35 लिंग : पुरुष
फोटो उपलब्ध

530 NIR1674118
निर्वाचक का नाम : संतोषी कौशल
पति का नाम: दीपक कौशल
मकान संख्या : 297
उम्र : 35 लिंग : महिला
फोटो उपलब्ध

531 NIR1674100
निर्वाचक का नाम : दीपक कुमार
पिता का नाम: दुर्गा प्रसाद
मकान संख्या : 297
उम्र : 35 लिंग : पुरुष
फोटो उपलब्ध

532 NIR1673904
निर्वाचक का नाम : सिकन्दर कोसले
पिता का नाम: गणेश कोसले
मकान संख्या : 297
उम्र : 32 लिंग : पुरुष
फोटो उपलब्ध

533 NIR1674423
निर्वाचक का नाम : तुलसीदास
पिता का नाम: रेखचंद्र
मकान संख्या : 297/1
उम्र : 71 लिंग : पुरुष
फोटो उपलब्ध

534 NIR1393883
निर्वाचक का नाम : मालिकराम टोंडे
पिता का नाम: गंगाराम टोंडे
मकान संख्या : 297/1
उम्र : 57 लिंग : पुरुष
फोटो उपलब्ध

535 NIR1674431
निर्वाचक का नाम : रेखचंद
पिता का नाम: देवा
मकान संख्या : 297/1
उम्र : 56 लिंग : पुरुष
फोटो उपलब्ध

536 NIR1674415
निर्वाचक का नाम : कुमारी
पति का नाम: रेखचंद
मकान संख्या : 297/1
उम्र : 51 लिंग : महिला
फोटो उपलब्ध

537 NIR1291863
निर्वाचक का नाम : कुसुम बाई सतनामी
पति का नाम: मालिक राम सतनामी
मकान संख्या : 297/1
उम्र : 43 लिंग : महिला
फोटो उपलब्ध

538 NIR1674407
निर्वाचक का नाम : चंद्रशेखर
पिता का नाम: रामप्रसाद
मकान संख्या : 297/1
उम्र : 42 लिंग : पुरुष
फोटो उपलब्ध

539 NIR1674506
निर्वाचक का नाम : सरिता
पति का नाम: चंद्रशेखर
मकान संख्या : 297/1
उम्र : 36 लिंग : महिला
फोटो उपलब्ध

540 NIR1393875
निर्वाचक का नाम : राजकुमारी टोंडे
पति का नाम: ओकेश टोंडे
मकान संख्या : 297/1
उम्र : 31 लिंग : महिला
फोटो उपलब्ध

541 NIR1394444
निर्वाचक का नाम : ओकेश सतनामी
पिता का नाम: मालिकराम सतनामी
मकान संख्या : 297/1
उम्र : 31 लिंग : पुरुष
फोटो उपलब्ध

542 NIR2157386
निर्वाचक का नाम : सरस्वती टोन्डेकर
पति का नाम: तुलसीदास टोन्डेकर
मकान संख्या : 297/1
उम्र : 28 लिंग : महिला
फोटो उपलब्ध

543 CZS4545901
निर्वाचक का नाम : लक्ष्मीबाई सतनामी
पति का नाम: नेनदास सतनामी
मकान संख्या : 300
उम्र : 49 लिंग : महिला
फोटो उपलब्ध

544 NIR1394451
निर्वाचक का नाम : करण सतनामी
माता का नाम: लक्ष्मीबाई सतनामी
मकान संख्या : 300
उम्र : 36 लिंग : पुरुष
फोटो उपलब्ध

545 NIR1394469
निर्वाचक का नाम : राजेश सतनामी
माता का नाम: लक्ष्मीबाई सतनामी
मकान संख्या : 300
उम्र : 34 लिंग : पुरुष
फोटो उपलब्ध

546 NIR1516574
निर्वाचक का नाम : तिजनबाई महिलांग
पति का नाम: सुनील महिलांग
मकान संख्या : 300
उम्र : 33 लिंग : महिला
फोटो उपलब्ध

547 NIR1516467
निर्वाचक का नाम : ममताबाई सतनामी
पति का नाम: राजेश सतनामी
मकान संख्या : 300
उम्र : 33 लिंग : महिला
फोटो उपलब्ध

548 NIR1811611
निर्वाचक का नाम : बबीता गेंडरे
पति का नाम: करण गेण्डरे
मकान संख्या : 300
उम्र : 32 लिंग : महिला
फोटो उपलब्ध

549 NIR1394303
निर्वाचक का नाम : रवि कुमार सतनामी
पिता का नाम: विष्णु सतनामी
मकान संख्या : 301
उम्र : 35 लिंग : पुरुष
फोटो उपलब्ध

550 NIR1289198
निर्वाचक का नाम : लखन लाल वर्मा
पिता का नाम: हिमितराम वर्मा
मकान संख्या : 320
उम्र : 71 लिंग : पुरुष
फोटो उपलब्ध

551 NIR1289206
निर्वाचक का नाम : पुर्णेश्वर कुमार वर्मा
पिता का नाम: लखनलाल वर्मा
मकान संख्या : 320
उम्र : 40 लिंग : पुरुष
फोटो उपलब्ध

552 NIR1673862
निर्वाचक का नाम : रविन्द्र कुमार वर्मा
पिता का नाम: लखन लाल वर्मा
मकान संख्या : 320
उम्र : 37 लिंग : पुरुष
फोटो उपलब्ध

553 NIR1393750
निर्वाचक का नाम : चम्पा वर्मा
पति का नाम: पुर्णेश्वर कुमार वर्मा
मकान संख्या : 320
उम्र : 35 लिंग : महिला
फोटो उपलब्ध

554 NIR1673870
निर्वाचक का नाम : सत्यवती वर्मा
पति का नाम: रविन्द्र कुमार वर्मा
मकान संख्या : 320
उम्र : 32 लिंग : महिला
फोटो उपलब्ध

555 NIR2260727
निर्वाचक का नाम : मुस्कान अग्रवाल
पिता का नाम: ग्यारसी अग्रवाल
मकान संख्या : सत्यम राइस मील
उम्र : 22 लिंग : महिला
फोटो उपलब्ध

556 NIR1967462
निर्वाचक का नाम : अरविन्द साहू
पिता का नाम: शिवकुमारी साहू
मकान संख्या : 00
उम्र : 30 लिंग : पुरुष
फोटो उपलब्ध

557 NIR1967306
निर्वाचक का नाम : त्रिलोक साहू
पिता का नाम: कौशल साहू
मकान संख्या : 12
उम्र : 39 लिंग : पुरुष
फोटो उपलब्ध

558 NIR1967314
निर्वाचक का नाम : संतोषी साहू
पति का नाम: त्रिलोक साहू
मकान संख्या : 12
उम्र : 38 लिंग : महिला
फोटो उपलब्ध

559 NIR1967330
निर्वाचक का नाम : दुर्गावती गुप्ता
पति का नाम: कैलाश नाथ गुप्ता
मकान संख्या : 15
उम्र : 47 लिंग : महिला
फोटो उपलब्ध

560 NIR1967322
निर्वाचक का नाम : रामचंद्र गुप्ता
पिता का नाम: कैलाश गुप्ता
मकान संख्या : 15
उम्र : 30 लिंग : पुरुष
फोटो उपलब्ध

561 NIR1967348
निर्वाचक का नाम : पूजा गुप्ता
पिता का नाम: कैलाश गुप्ता
मकान संख्या : 16
उम्र : 27 लिंग : पुरुष
फोटो उपलब्ध

562 NIR1967397
निर्वाचक का नाम : कैलाश गुप्ता
पिता का नाम: चमरू गुप्ता
मकान संख्या : 19
उम्र : 61 लिंग : पुरुष
फोटो उपलब्ध

563 NIR1394121
निर्वाचक का नाम : शशी कैवर्त्य
अन्य: संतोष कैवर्त्य
मकान संख्या : 19
उम्र : 33 लिंग : महिला
फोटो उपलब्ध

564 NIR2356459
निर्वाचक का नाम : हेमलता कुर्रे
पति का नाम: योगेश कुर्रे
मकान संख्या : 45
उम्र : 21 लिंग : महिला
फोटो उपलब्ध

565 NIR1765825
निर्वाचक का नाम : रश्मि सेन
पति का नाम: दुर्गेश कुमार सेन
मकान संख्या : 164
उम्र : 33 लिंग : महिला
फोटो उपलब्ध

566 NIR2687184
निर्वाचक का नाम : नम्रता गेंडले
पति का नाम: सतीश गेंडले
मकान संख्या : 166
उम्र : 21 लिंग : महिला
फोटो उपलब्ध

567 NIR1967355
निर्वाचक का नाम : चविनलता कुर्रे
पति का नाम: अनिल कुमार कुर्रे
मकान संख्या : 199/1
उम्र : 33 लिंग : महिला
फोटो उपलब्ध

568 NIR1920859
निर्वाचक का नाम : महेन्द्र कुमार ध्रुव
पिता का नाम: मिलाऊ राम ध्रुव
मकान संख्या : 245/3
उम्र : 33 लिंग : पुरुष
फोटो उपलब्ध

569 CZS4546792
निर्वाचक का नाम : भुजबल यादव
पिता का नाम: पंचराम यादव
मकान संख्या : 303
उम्र : 57 लिंग : पुरुष
फोटो उपलब्ध

570 CZS4546818
निर्वाचक का नाम : कुसुमतबाई यादव
पति का नाम: भुजबल यादव
मकान संख्या : 303
उम्र : 50 लिंग : महिला
फोटो उपलब्ध

571 CZS4549358
निर्वाचक का नाम : सुखदेव यादव
पिता का नाम: पंचराम यादव
मकान संख्या : 303
उम्र : 47 लिंग : पुरुष
फोटो उपलब्ध

572 NIR1673920
निर्वाचक का नाम : रेवती बाई यादव
पति का नाम: सुखदेव यादव
मकान संख्या : 303
उम्र : 41 लिंग : महिला
फोटो उपलब्ध

573 NIR2682268
निर्वाचक का नाम : भारती यादव
पति का नाम: लक्ष्मन यादव
मकान संख्या : 303
उम्र : 22 लिंग : महिला
फोटो उपलब्ध

574 NIR2682276
निर्वाचक का नाम : लक्ष्मन यादव
पिता का नाम: सुखदेव यादव
मकान संख्या : 303,सियाराम हॉस्पिटल के सामने
उम्र : 27 लिंग : पुरुष
फोटो उपलब्ध

575 NIR1516517
निर्वाचक का नाम : सुरेश कुमार अनंत
पिता का नाम: उमाशंकर अनंत
मकान संख्या : 306
उम्र : 44 लिंग : पुरुष
फोटो उपलब्ध

576 NIR1516509
निर्वाचक का नाम : अल्का अनंत
पति का नाम: सुरेश कुमार अनंत
मकान संख्या : 306
उम्र : 39 लिंग : महिला
फोटो उपलब्ध

577 NIR1673938
निर्वाचक का नाम : राजकुमारी घृतलहरे
पति का नाम: ईश्वर घृतलहरे
मकान संख्या : 307/2
उम्र : 58 लिंग : महिला
फोटो उपलब्ध

578 NIR1516566
निर्वाचक का नाम : हरेंद्र महिपाल
पिता का नाम: हेमलाल महिपाल
मकान संख्या : 307/2
उम्र : 38 लिंग : पुरुष
फोटो उपलब्ध

579 NIR1516558
निर्वाचक का नाम : राजेश महिपाल
पिता का नाम: हेमलाल महिपाल
मकान संख्या : 307/2
उम्र : 37 लिंग : पुरुष
फोटो उपलब्ध

580 NIR1516525
निर्वाचक का नाम : कुसुम महिपाल
पति का नाम: हरेंद्र महिपाल
मकान संख्या : 307/2
उम्र : 34 लिंग : महिला
फोटो उपलब्ध

581 NIR1842830
निर्वाचक का नाम : नम्रता महिपाल
पति का नाम: राजेश महिपाल
मकान संख्या : 307/2
उम्र : 33 लिंग : महिला
फोटो उपलब्ध

582 NIR2226108
निर्वाचक का नाम : अजय कुमार घतलहरे
पिता का नाम: राजकुमार घतलहरे
मकान संख्या : 307/2
उम्र : 29 लिंग : पुरुष
फोटो उपलब्ध

583 NIR2226116
निर्वाचक का नाम : ठाकूर राम
पिता का नाम: ईश्वर
मकान संख्या : 307/2
उम्र : 25 लिंग : पुरुष
फोटो उपलब्ध

584 NIR1172089
निर्वाचक का नाम : राजूदास मानिकपुरी
पिता का नाम: लालादास मानिकपुरी
मकान संख्या : 310/1
उम्र : 53 लिंग : पुरुष
फोटो उपलब्ध

585 CZS4564852
निर्वाचक का नाम : गिरधारी लाल वर्मा
पिता का नाम: नीलकंठ वर्मा
मकान संख्या : 313
उम्र : 67 लिंग : पुरुष
फोटो उपलब्ध

586 NIR1394089
निर्वाचक का नाम : नगमत कैवर्त्य
पति का नाम: बिरझुराम कैवर्त्य
मकान संख्या : 313
उम्र : 66 लिंग : महिला
फोटो उपलब्ध

587 CZS4565834
निर्वाचक का नाम : शान्तिबाई वर्मा
पति का नाम: गिरधारी वर्मा
मकान संख्या : 313
उम्र : 63 लिंग : महिला
फोटो उपलब्ध

588 NIR1516111
निर्वाचक का नाम : चंद्रकला अग्रवाल
पति का नाम: दिनेश अग्रवाल
मकान संख्या : 313
उम्र : 54 लिंग : महिला
फोटो उपलब्ध

589 NIR1585926
निर्वाचक का नाम : थानेश्वरी कैवर्त्य
पिता का नाम: बिरझुराम कैवर्त्य
मकान संख्या : 313
उम्र : 44 लिंग : महिला
फोटो उपलब्ध

590 CZS5196837
निर्वाचक का नाम : विष्णु वर्मा
पिता का नाम: गिरधारी वर्मा
मकान संख्या : 313
उम्र : 42 लिंग : पुरुष
फोटो उपलब्ध

591 NIR2136786
निर्वाचक का नाम : संतोष कुमार
पिता का नाम: बिरझू राम
मकान संख्या : 313
उम्र : 42 लिंग : पुरुष
फोटो उपलब्ध

592 NIR1394113
निर्वाचक का नाम : कुलदीप कैवर्त्य
पिता का नाम: बिरझुराम कैवर्त्य
मकान संख्या : 313
उम्र : 39 लिंग : पुरुष
फोटो उपलब्ध

593 CZS4564845
निर्वाचक का नाम : आलोक कुमार वर्मा
पिता का नाम: गिरधारी वर्मा
मकान संख्या : 313
उम्र : 38 लिंग : पुरुष
फोटो उपलब्ध

594 CZS4549168
निर्वाचक का नाम : जितेन्द्र कुमार ठाकुर
पिता का नाम: मोहन लाल ठाकुर
मकान संख्या : 313/3
उम्र : 42 लिंग : पुरुष
फोटो उपलब्ध

595 NIR0138446
निर्वाचक का नाम : जानकी बाई ठाकुर
पति का नाम: जितेन्द्र ठाकुर
मकान संख्या : 313/3
उम्र : 42 लिंग : महिला
फोटो उपलब्ध

596 NIR2432276
निर्वाचक का नाम : गोपाल ठाकुर
पिता का नाम: जितेंद्र कुमार ठाकूर
मकान संख्या : 313/3
उम्र : 21 लिंग : पुरुष
फोटो उपलब्ध

597 CZS4547188
निर्वाचक का नाम : जग्गू सतनामी
पिता का नाम: जेठू सतनामी
मकान संख्या : 314
उम्र : 70 लिंग : पुरुष
फोटो उपलब्ध

598 CZS4546461
निर्वाचक का नाम : भगवती सतनामी
पति का नाम: जग्गू सतनामी
मकान संख्या : 314
उम्र : 65 लिंग : महिला
फोटो उपलब्ध

599 NIR1393370
निर्वाचक का नाम : सुरेश जोगी
पिता का नाम: पंचू जोगी
मकान संख्या : 316
उम्र : 31 लिंग : पुरुष
फोटो उपलब्ध

600 CZS4545885
निर्वाचक का नाम : मनहरण सतनामी
पिता का नाम: शंकरलाल सतनामी
मकान संख्या : 318
उम्र : 38 लिंग : पुरुष
फोटो उपलब्ध

601 CZS4547485
निर्वाचक का नाम : सोनकली सतनामी
पति का नाम: मनहरण सतनामी
मकान संख्या : 318
उम्र : 36 लिंग : महिला
फोटो उपलब्ध

602 NIR0138453
निर्वाचक का नाम : फूलचन्द सतनामी
पिता का नाम: कार्तिकराम सतनामी
मकान संख्या : 318/1
उम्र : 64 लिंग : पुरुष
फोटो उपलब्ध

603 NIR0138461
निर्वाचक का नाम : लक्ष्मी सतनामी
पति का नाम: फूलचन्द सतनामी
मकान संख्या : 318/1
उम्र : 59 लिंग : महिला
फोटो उपलब्ध

604 NIR0138487
निर्वाचक का नाम : सतरूपा बाई मनहरे
पति का नाम: राजेश मनहरे
मकान संख्या : 318/1
उम्र : 47 लिंग : महिला
फोटो उपलब्ध

605 NIR0138479
निर्वाचक का नाम : राजेश मनहरे
पिता का नाम: फूलचन्द सतनामी
मकान संख्या : 318/1
उम्र : 45 लिंग : पुरुष
फोटो उपलब्ध

606 CZS4546230
निर्वाचक का नाम : कौशिल्या साहू
पति का नाम: जगदीश साहू
मकान संख्या : 320
उम्र : 63 लिंग : महिला
फोटो उपलब्ध

607 CZS4545422
निर्वाचक का नाम : चित्रलेखा साहू
पति का नाम: संतोष साहू
मकान संख्या : 320
उम्र : 49 लिंग : महिला
फोटो उपलब्ध

608 CZS4545430
निर्वाचक का नाम : संतोष साहू
पिता का नाम: जगदीश साहू
मकान संख्या : 320
उम्र : 45 लिंग : पुरुष
फोटो उपलब्ध

609 CZS5192752
निर्वाचक का नाम : दिलीप साहू
पिता का नाम: जगदीश साहू
मकान संख्या : 320
उम्र : 42 लिंग : पुरुष
फोटो उपलब्ध

610 CZS5193115
निर्वाचक का नाम : भूनेश्वरी साहू
पिता का नाम: दिलीप साहू
मकान संख्या : 320
उम्र : 39 लिंग : पुरुष
फोटो उपलब्ध

611 NIR1172113
निर्वाचक का नाम : पुनीत सतनामी
पिता का नाम: नारायण सतनामी
मकान संख्या : 320/2
उम्र : 37 लिंग : पुरुष
फोटो उपलब्ध

612 NIR1172121
निर्वाचक का नाम : गणेशियाबाई सतनामी
पति का नाम: पुनीतराम सतनामी
मकान संख्या : 320/2
उम्र : 35 लिंग : महिला
फोटो उपलब्ध

613 CZS4562252
निर्वाचक का नाम : नारायण सतनामी
पिता का नाम: भुलबा सतनामी
मकान संख्या : 321
उम्र : 60 लिंग : पुरुष
फोटो उपलब्ध

614 CZS4547519
निर्वाचक का नाम : देवनारायण सतनामी
पिता का नाम: भुलबा सतनामी
मकान संख्या : 322
उम्र : 50 लिंग : पुरुष
फोटो उपलब्ध

615 CZS4547337
निर्वाचक का नाम : रेखा सतनामी
पति का नाम: देवनारायण सतनामी
मकान संख्या : 322
उम्र : 45 लिंग : महिला
फोटो उपलब्ध

616 NIR1851427
निर्वाचक का नाम : सतीश गेंडरे
पिता का नाम: देवनारायण गेंडरे
मकान संख्या : 322
उम्र : 28 लिंग : तृतीय लिंग
फोटो उपलब्ध

617 CZS4550018
निर्वाचक का नाम : रूकमणीबाई सतनामी
पति का नाम: समारू सतनामी
मकान संख्या : 326
उम्र : 50 लिंग : महिला
फोटो उपलब्ध

618 CZS4549903
निर्वाचक का नाम : दुकलहिनबाई सतनामी
पति का नाम: कृपाराम सतनामी
मकान संख्या : 327
उम्र : 75 लिंग : महिला
फोटो उपलब्ध

619 CZS4545620
निर्वाचक का नाम : सेऊकराम सतनामी
पति का नाम: कृपाराम सतनामी
मकान संख्या : 327
उम्र : 50 लिंग : महिला
फोटो उपलब्ध

620 NIR0461947
निर्वाचक का नाम : राजकुमारी सतनामी
पति का नाम: सेउकराम
मकान संख्या : 327
उम्र : 46 लिंग : महिला
फोटो उपलब्ध

621 NIR1851567
निर्वाचक का नाम : शारदा मांडले
पति का नाम: तुलसी मांडले
मकान संख्या : 327
उम्र : 31 लिंग : महिला
फोटो उपलब्ध

622 CZS4546677
निर्वाचक का नाम : सागर सतनामी
पिता का नाम: जगनू सतनामी
मकान संख्या : 328
उम्र : 37 लिंग : पुरुष
फोटो उपलब्ध

623 CZS4546651
निर्वाचक का नाम : सीमा सतनामी
पति का नाम: सागर सतनामी
मकान संख्या : 328
उम्र : 37 लिंग : महिला
फोटो उपलब्ध

624 NIR1674613
निर्वाचक का नाम : शिवबती सतनामी
पति का नाम: सधल्ला सतनामी
मकान संख्या : 331
उम्र : 46 लिंग : महिला
फोटो उपलब्ध

625 NIR1239904
निर्वाचक का नाम : जितेन्द्र चतुर्वेदी
पिता का नाम: पदुमलाल चतुर्वेदी
मकान संख्या : 346/3
उम्र : 32 लिंग : पुरुष
फोटो उपलब्ध

626 NIR2295962
निर्वाचक का नाम : संगीता यादव
पिता का नाम: भूजबल
मकान संख्या : हाऊस नंबर 303
उम्र : 32 लिंग : महिला
फोटो उपलब्ध

627 NIR2295970
निर्वाचक का नाम : शत्रुहन यादव
पिता का नाम: भूजबल
मकान संख्या : हाऊस नंबर 303
उम्र : 31 लिंग : पुरुष
फोटो उपलब्ध

628 NIR1516459
निर्वाचक का नाम : हेमलाल महिलांग
पिता का नाम: शिरामन महिलांग
मकान संख्या : लायंश स्कूल के पास वार्ड नं 18
उम्र : 67 लिंग : पुरुष
फोटो उपलब्ध

629 NIR1516541
निर्वाचक का नाम : ललिता महिलांग
पति का नाम: हेमलाल महिलांग
मकान संख्या : लायंश स्कूल के पास वार्ड नं 18
उम्र : 58 लिंग : महिला
फोटो उपलब्ध

630 NIR2673754
निर्वाचक का नाम : सोमनाथ गुप्ता
पिता का नाम: कैलाश गुप्ता
मकान संख्या : माखन नं. 44
उम्र : 25 लिंग : पुरुष
फोटो उपलब्ध

631 NIR2630713
निर्वाचक का नाम : चांदनी साहू
पिता का नाम: दिलीप साहू
मकान संख्या : नया गंज वार्ड
उम्र : 22 लिंग : महिला
फोटो उपलब्ध

632 NIR2643450
निर्वाचक का नाम : कमलेश साहू
पिता का नाम: दिलीप साहू
मकान संख्या : नया गंज वार्ड
उम्र : 20 लिंग : पुरुष
फोटो उपलब्ध

633 NIR2556926
निर्वाचक का नाम : आदित्य नारायण खुटे
पिता का नाम: खीनिराम खुटे
मकान संख्या : नया गंज वार्ड भाटापारा छत्तीसगढ़
उम्र : 25 लिंग : पुरुष
फोटो उपलब्ध

634 NIR2522662
निर्वाचक का नाम : रिया ओझा
पिता का नाम: जितेंद्र तिवारी
मकान संख्या : निअर हनुमान मंदिर
उम्र : 23 लिंग : महिला
फोटो उपलब्ध

635 NIR2549798
निर्वाचक का नाम : लखन सत्नामी
माता का नाम: सोनकली सत्नामी
मकान संख्या : संत माता कर्मा वार्ड भट्ट
उम्र : 21 लिंग : पुरुष
फोटो उपलब्ध

636 NIR2577344
निर्वाचक का नाम : ज्योति जांगडे
पति का नाम: राजेश जांगडे
मकान संख्या : डबलयू/0
उम्र : 42 लिंग : महिला
फोटो उपलब्ध

637 NIR2577351
निर्वाचक का नाम : संदीप कुमार जांगडे
माता का नाम: ज्योति जांगडे
मकान संख्या : डबलयू/0
उम्र : 22 लिंग : पुरुष
फोटो उपलब्ध

638 NIR2105294
निर्वाचक का नाम : अंकिता गुप्ता
पति का नाम: अनुपम गुप्ता
मकान संख्या : 0
उम्र : 37 लिंग : महिला
फोटो उपलब्ध

639 NIR1967439
निर्वाचक का नाम : अर्जुन साहू
पिता का नाम: कमल साहू
मकान संख्या : 01
उम्र : 35 लिंग : पुरुष
फोटो उपलब्ध

640 NIR1967421
निर्वाचक का नाम : हेमीन साहू
पति का नाम: अर्जुन साहू
मकान संख्या : 01
उम्र : 31 लिंग : महिला
फोटो उपलब्ध

641 NIR1967264
निर्वाचक का नाम : नीरा साहू
पति का नाम: अरविंद साहू
मकान संख्या : 10
उम्र : 28 लिंग : महिला
फोटो उपलब्ध

642 NIR2136729
निर्वाचक का नाम : शशि बाई जांगडे
पति का नाम: चैत राम जांगडे
मकान संख्या : 40
उम्र : 55 लिंग : महिला
फोटो उपलब्ध

643 NIR2676641
निर्वाचक का नाम : परषोत्तम
पिता का नाम: खेलावन
मकान संख्या : 56
उम्र : 30 लिंग : पुरुष
फोटो उपलब्ध

644 NIR2105328
निर्वाचक का नाम : पूजा साहू
पिता का नाम: रुपेंद्र कुमार साहू
मकान संख्या : 176
उम्र : 25 लिंग : महिला
फोटो उपलब्ध

645 NIR2277853
निर्वाचक का नाम : आरती साहू
पिता का नाम: रुपेंद्र साहू
मकान संख्या : 176
उम्र : 23 लिंग : महिला
फोटो उपलब्ध

646 NIR1239938
निर्वाचक का नाम : तोरन साहू
पति का नाम: कमलेश साहू
मकान संख्या : 227
उम्र : 35 लिंग : महिला
फोटो उपलब्ध

647 CZS4549945
निर्वाचक का नाम : भूलिन सतनामी
पति का नाम: मानदास सतनामी
मकान संख्या : 331
उम्र : 50 लिंग : महिला
फोटो उपलब्ध

648 CZS4546925
निर्वाचक का नाम : सन्तू सतनामी
पिता का नाम: तारण सतनामी
मकान संख्या : 331
उम्र : 49 लिंग : पुरुष
फोटो उपलब्ध

649 CZS4546933
निर्वाचक का नाम : दीपक जोगी
पिता का नाम: सत्तू जोगी
मकान संख्या : 331
उम्र : 47 लिंग : पुरुष
फोटो उपलब्ध

650 CZS4549911
निर्वाचक का नाम : सबिता सतनामी
पति का नाम: कैलाश सतनामी
मकान संख्या : 331
उम्र : 43 लिंग : महिला
फोटो उपलब्ध

651 CZS4550356
निर्वाचक का नाम : कैलाश सतनामी
पिता का नाम: मानदास सतनामी
मकान संख्या : 331
उम्र : 43 लिंग : पुरुष
फोटो उपलब्ध

652 CZS4549309
निर्वाचक का नाम : राधाबाई सतनामी
पति का नाम: श्यामदयाल सतनामी
मकान संख्या : 332
उम्र : 65 लिंग : महिला
फोटो उपलब्ध

653 NIR0988634
निर्वाचक का नाम : शांति बाई सोनवानी
पति का नाम: आनंदी सोनवानी
मकान संख्या : 332
उम्र : 49 लिंग : महिला
फोटो उपलब्ध

654 NIR0988626
निर्वाचक का नाम : किशन चतुर्वेदी
पिता का नाम: तुलसराम चतुर्वेदी
मकान संख्या : 332
उम्र : 45 लिंग : पुरुष
फोटो उपलब्ध

655 NIR1585934
निर्वाचक का नाम : चंद्रिका बाई सतनामी
पति का नाम: किशन सतनामी
मकान संख्या : 332
उम्र : 40 लिंग : महिला
फोटो उपलब्ध

656 NIR0988642
निर्वाचक का नाम : पुरूषोतम सोनवानी
पिता का नाम: श्याम सोनवानी
मकान संख्या : 332
उम्र : 32 लिंग : पुरुष
फोटो उपलब्ध

657 NIR1172147
निर्वाचक का नाम : महेशियाबाई सतनामी
पति का नाम: बाबूलाल सतनामी
मकान संख्या : 335
उम्र : 60 लिंग : महिला
फोटो उपलब्ध

658 NIR0461988
निर्वाचक का नाम : सुखित सतनामी
पिता का नाम: हरिराम
मकान संख्या : 337
उम्र : 54 लिंग : पुरुष
फोटो उपलब्ध

659 CZS4566816
निर्वाचक का नाम : पीलाबाई सतनामी
पति का नाम: सुखित सतनामी
मकान संख्या : 337
उम्र : 50 लिंग : महिला
फोटो उपलब्ध

660 NIR1394295
निर्वाचक का नाम : सनत कुमार मनहरे
पिता का नाम: सुखित राम मनहरे
मकान संख्या : 337
उम्र : 33 लिंग : पुरुष
फोटो उपलब्ध

661 CZS4560793
निर्वाचक का नाम : दूखित सतनामी
पिता का नाम: हरिराम सतनामी
मकान संख्या : 338
उम्र : 60 लिंग : पुरुष
फोटो उपलब्ध

662 CZS4566808
निर्वाचक का नाम : मीना सतनामी
पति का नाम: दुखित सतनामी
मकान संख्या : 338
उम्र : 55 लिंग : महिला
फोटो उपलब्ध

663 CZS5196340
निर्वाचक का नाम : सुरेश सतनामी
पिता का नाम: दुखित सतनामी
मकान संख्या : 338
उम्र : 35 लिंग : पुरुष
फोटो उपलब्ध

664 NIR1393842
निर्वाचक का नाम : नरेन्द्र कुमार सतनामी
पिता का नाम: दुखित सतनामी
मकान संख्या : 338
उम्र : 32 लिंग : पुरुष
फोटो उपलब्ध

665 NIR0138545
निर्वाचक का नाम : साखाराम सतनामी
पिता का नाम: बृजलाल सतनामी
मकान संख्या : 343
उम्र : 49 लिंग : पुरुष
फोटो उपलब्ध

666 CZS4546594
निर्वाचक का नाम : गंगोत्री सतनामी
पति का नाम: गणेश राम सतनामी
मकान संख्या : 343
उम्र : 47 लिंग : महिला
फोटो उपलब्ध

667 NIR1394402
निर्वाचक का नाम : सुषमा सतनमी
पति का नाम: सखाराम सतनामी
मकान संख्या : 343
उम्र : 47 लिंग : महिला
फोटो उपलब्ध

668 CZS4547600
निर्वाचक का नाम : साधबाई सतनामी
पति का नाम: साखाराम सतनामी
मकान संख्या : 343
उम्र : 45 लिंग : महिला
फोटो उपलब्ध

669 CZS5978093
निर्वाचक का नाम : सखाराम सतनामी
पिता का नाम: बृजलाल सतनामी
मकान संख्या : 343
उम्र : 45 लिंग : पुरुष
फोटो उपलब्ध

670 CZS4545893
निर्वाचक का नाम : गणेश सतनामी
पिता का नाम: बृजलाल सतनामी
मकान संख्या : 343
उम्र : 43 लिंग : पुरुष
फोटो उपलब्ध

671 NIR0138560
निर्वाचक का नाम : दीपक सतनामी
माता का नाम: गीता सतनामी
मकान संख्या : 343
उम्र : 37 लिंग : पुरुष
फोटो उपलब्ध

672 NIR0138578
निर्वाचक का नाम : माधव सतनामी
पिता का नाम: बधारू सतनामी
मकान संख्या : 345
उम्र : 50 लिंग : पुरुष
फोटो उपलब्ध

673 CZS4546768
निर्वाचक का नाम : शिव सतनामी
पिता का नाम: बुधारु सतनामी
मकान संख्या : 345
उम्र : 39 लिंग : पुरुष
फोटो उपलब्ध

674 CZS4546776
निर्वाचक का नाम : मेनबाई सतनामी
पति का नाम: शिव सतनामी
मकान संख्या : 345
उम्र : 37 लिंग : महिला
फोटो उपलब्ध

675 NIR1674498
निर्वाचक का नाम : सुमन गुप्ता
पति का नाम: कमलेश कुमार गुप्ता
मकान संख्या : 345/1
उम्र : 77 लिंग : महिला
फोटो उपलब्ध

676 CZS4563805
निर्वाचक का नाम : पीयूश गुप्ता
पिता का नाम: कमलेश गुप्ता
मकान संख्या : 345/1
उम्र : 49 लिंग : पुरुष
फोटो उपलब्ध

677 CZS5978028
निर्वाचक का नाम : प्रतीक गुप्ता
पिता का नाम: कमलेश गुप्ता
मकान संख्या : 345/1
उम्र : 47 लिंग : पुरुष
फोटो उपलब्ध

678 NIR0461996
निर्वाचक का नाम : दीप्ती गुप्ता
पति का नाम: पियूष गुप्ता
मकान संख्या : 345/1
उम्र : 44 लिंग : महिला
फोटो उपलब्ध

679 NIR0459693
निर्वाचक का नाम : सोनू गुप्ता
पति का नाम: प्रतीक गुप्ता
मकान संख्या : 345/1
उम्र : 39 लिंग : महिला
फोटो उपलब्ध

680 CZS5978036
निर्वाचक का नाम : सम्पदाय गुप्ता
पिता का नाम: कमलेश गुप्ता
मकान संख्या : 345/1
उम्र : 38 लिंग : पुरुष
फोटो उपलब्ध

681 CZS4545844
निर्वाचक का नाम : अनुपम गुप्ता
पिता का नाम: कमलेश गुप्ता
मकान संख्या : 345/1
उम्र : 35 लिंग : पुरुष
फोटो उपलब्ध

682 NIR1189901
निर्वाचक का नाम : शोभादास साहू
पिता का नाम: राम भरोसा साहू
मकान संख्या : 346/1
उम्र : 74 लिंग : पुरुष
फोटो उपलब्ध

683 NIR1189877
निर्वाचक का नाम : रूपेन्द साहू
पिता का नाम: शोभा राम साहू
मकान संख्या : 346/1
उम्र : 55 लिंग : पुरुष
फोटो उपलब्ध

684 NIR1189885
निर्वाचक का नाम : रूपा साहू
पति का नाम: रूपेन्द साहू
मकान संख्या : 346/1
उम्र : 49 लिंग : महिला
फोटो उपलब्ध

685 NIR0245860
निर्वाचक का नाम : राम खिलावन रजक
पिता का नाम: बिकुल रजक
मकान संख्या : 346/2
उम्र : 54 लिंग : पुरुष
फोटो उपलब्ध

686 NIR0245878
निर्वाचक का नाम : धानबाई रजक
पति का नाम: राम खिलावन रजक
मकान संख्या : 346/2
उम्र : 53 लिंग : महिला
फोटो उपलब्ध

687 NIR1287481
निर्वाचक का नाम : चांद रतन ओझा
पिता का नाम: मूरलीधर ओझा
मकान संख्या : 346/2
उम्र : 39 लिंग : पुरुष
फोटो उपलब्ध

688 NIR1239896
निर्वाचक का नाम : प्रदीप रजक
पिता का नाम: रामखिलावन रजक
मकान संख्या : 346/2
उम्र : 33 लिंग : पुरुष
फोटो उपलब्ध

मतदाताओं की संक्षिप्त विवरणी :

A) मतदाताओं की संख्या :

		नामावली का प्रकार	निर्वाचक नामावली की पहचान :	**मतदाताओं की संख्या :**			
				पुरुष	महिला	तृतीय लिंग	कुल
I	मूल	मूल नामावली	समस्त पूरकों को को एकीकृत कर बनाई गई विशेष गहन पुनरीक्षण 2026 की मूल निर्वाचक नामावली	346	341	1	688
				346	341	1	688

निर्वाचक रजिस्ट्रीकरण अधिकारी के हस्ताक्षर