निर्वाचक नामावली 2026 S26 छत्तीसगढ

विधानसभा क्षेत्र की संख्या, नाम और आरक्षण की स्थिति : 46 - भाटापारा (सामान्य)	**भाग संख्या : : 212**

लोकसभा निर्वाचन क्षेत्र की संख्या, नाम और आरक्षण स्थिति जिसमें विधानसभा क्षेत्र है : 8 - रायपुर (सामान्य)

1. पुनरीक्षण का विवरण

पुनरीक्षण का वर्ष : 2026

अर्हता दिनांक : 01-01-2026

पुनरीक्षण का प्रकार : विशेष गहन पुनरीक्षण 2026

प्रकाशन की तिथि : 23-12-2025

निर्वाचक नामावली की पहचान :

समस्त पूरकों को एकीकृत कर बनायी गई विशेष गहन पुनरीक्षण 2026 की मूल निर्वाचक नामावली

2. भाग व मतदान क्षेत्र का विवरण :

इस भाग के अनुभाग की संख्या व नाम :

1-शिव मंदिर गली
2-हनुमान मंदिर गली
3-सेन्टमेरी स्कूल गली
4-सतनाम पारा

मुख्य शहर/गाँव	: भाटापारा
डाकघर	: भाटापारा
पुलिस स्टेशन	: भाटापारा शहरी
पंचायत	:
तहसील	: भाटापारा
अनुमंडल	: भाटापारा
जिला	: बलौदाबाजार - भाटापारा
पिन कोड	: 493118

3. मतदान केंद्र का विवरण

मतदान केंद्र की संख्या व नाम :

212 - पटपर

मतदान केंद्र का पता :

प्रा.शाला भवन पटपर

मतदान केंद्र का प्रकार (पुरुष/महिला/सामान्य)	सामान्य
इस भाग में सहायक मतदान केन्द्रों की संख्या :	0

4. मतदाताओं की संख्या :

आरंभिक क्रम संख्या	अंतिम क्रम संख्या	मतदाताओं की संख्या			
		पुरुष	महिला	तृतीय लिंग	कुल
1	604	284	320	0	604

निर्वाचक रजिस्ट्रीकरण अधिकारी के हस्ताक्षर

Nazri Naksha

Google Map View

Polling Station Building Front View

Polling Station Front View

Cad View

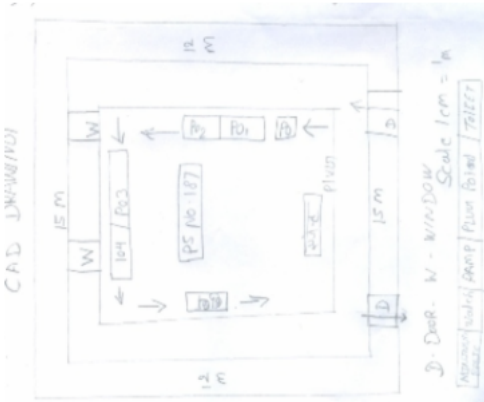

Key MAP View

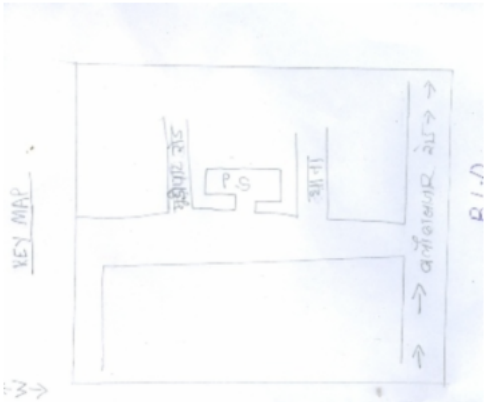

1 NIR2581494
निर्वाचक का नाम : रुद्राक्ष बघमार
पिता का नाम: विजय बघमार
मकान संख्या : 01
उम्र : 46 लिंग : पुरुष
फोटो उपलब्ध

2 NIR0973032
निर्वाचक का नाम : निर्मला डहरिया
पति का नाम: उबारन डहरिया
मकान संख्या : 3
उम्र : 39 लिंग : महिला
फोटो उपलब्ध

3 NIR0973040
निर्वाचक का नाम : अनिल कुमार ध्रुव
पिता का नाम: अवधराम ध्रुव
मकान संख्या : 4
उम्र : 36 लिंग : पुरुष
फोटो उपलब्ध

4 NIR1185305
निर्वाचक का नाम : बीरू ध्रुव
पिता का नाम: दुलार राम ध्रुव
मकान संख्या : 8
उम्र : 34 लिंग : पुरुष
फोटो उपलब्ध

5 NIR1429877
निर्वाचक का नाम : शंकरलाल साहु
पिता का नाम: हदय साहु
मकान संख्या : 12
उम्र : 72 लिंग : पुरुष
फोटो उपलब्ध

6 NIR1429885
निर्वाचक का नाम : केजाबाई साहु
पति का नाम: शंकरलाल साहु
मकान संख्या : 12
उम्र : 70 लिंग : महिला
फोटो उपलब्ध

7 NIR1429901
निर्वाचक का नाम : सालिकराम साहु
पिता का नाम: शंकरलाल साहु
मकान संख्या : 12
उम्र : 51 लिंग : पुरुष
फोटो उपलब्ध

8 NIR1429919
निर्वाचक का नाम : उषाबाई साहु
पति का नाम: सालिकराम साहु
मकान संख्या : 12
उम्र : 47 लिंग : महिला
फोटो उपलब्ध

9 NIR2129690
निर्वाचक का नाम : रितेश कुमार साहू
पिता का नाम: सालिकराम साहू
मकान संख्या : 12
उम्र : 28 लिंग : पुरुष
फोटो उपलब्ध

10 NIR2129682
निर्वाचक का नाम : राकेश कुमार साहू
पिता का नाम: सालिकराम साहू
मकान संख्या : 12
उम्र : 27 लिंग : पुरुष
फोटो उपलब्ध

11 NIR1185164
निर्वाचक का नाम : तीरथ राम नामदेव
पिता का नाम: जनक राम नामदेव
मकान संख्या : 15
उम्र : 34 लिंग : पुरुष
फोटो उपलब्ध

12 NIR0973107
निर्वाचक का नाम : रजनी केशरवानी
पति का नाम: राजेन्द्र केशरवानी
मकान संख्या : 23
उम्र : 70 लिंग : महिला
फोटो उपलब्ध

13 NIR2146710
निर्वाचक का नाम : सुरभि साहू
पति का नाम: जितेन्द्र साहू
मकान संख्या : 24
उम्र : 26 लिंग : महिला
फोटो उपलब्ध

14 NIR2582997
निर्वाचक का नाम : आशुतोष गिर गोस्वामी
पिता का नाम: सुरेंद्र गिरी गोस्वामी
मकान संख्या : 24के
उम्र : 22 लिंग : पुरुष
फोटो उपलब्ध

15 NIR1185198
निर्वाचक का नाम : सुनील कुमार यादव
पिता का नाम: छेदूलाल यादव
मकान संख्या : 25
उम्र : 36 लिंग : पुरुष
फोटो उपलब्ध

16 NIR2240901
निर्वाचक का नाम : प्रभा जंगाडे
पति का नाम: भोला जंगाडे
मकान संख्या : 25
उम्र : 27 लिंग : महिला
फोटो उपलब्ध

17 NIR2547685
निर्वाचक का नाम : चंद्रिका जांगडे
पिता का नाम: विष्णु जांगडे
मकान संख्या : 25
उम्र : 25 लिंग : महिला
फोटो उपलब्ध

18 NIR0147280
निर्वाचक का नाम : रेवती रात्रे
पति का नाम: साधराम रात्रे
मकान संख्या : 32
उम्र : 37 लिंग : महिला
फोटो उपलब्ध

19 NIR0563676
निर्वाचक का नाम : लक्ष्मी बंजारे
पति का नाम: संतलाल बंजारे
मकान संख्या : 40
उम्र : 36 लिंग : महिला
फोटो उपलब्ध

20 NIR2582716
निर्वाचक का नाम : सीमा गात्रे
पति का नाम: कल्याण सिंह गात्रे
मकान संख्या : 44
उम्र : 32 लिंग : महिला
फोटो उपलब्ध

21 NIR2582989
निर्वाचक का नाम : हर्ष ध्रुव
पिता का नाम: पिलाराम ध्रुव
मकान संख्या : 49
उम्र : 21 लिंग : पुरुष
फोटो उपलब्ध

22 NIR2630440
निर्वाचक का नाम : सुशीला कोशले
पति का नाम: रामप्रताप कोशले
मकान संख्या : 54
उम्र : 44 लिंग : महिला
फोटो उपलब्ध

23 NIR1961770
निर्वाचक का नाम : गणेश बंजारे
पिता का नाम: रमेश बंजारे
मकान संख्या : 57
उम्र : 30 लिंग : पुरुष
फोटो उपलब्ध

24 NIR1961788
निर्वाचक का नाम : सोनी बंजारे
पति का नाम: गणेश बंजारे
मकान संख्या : 57
उम्र : 28 लिंग : महिला
फोटो उपलब्ध

25 NIR2135028
निर्वाचक का नाम : मनकी यादव
पति का नाम: श्यामलाल यादव
मकान संख्या : 63
उम्र : 57 लिंग : महिला
फोटो उपलब्ध

26 NIR2206324
निर्वाचक का नाम : रानी महिलांग
पति का नाम: कमलेश कुमार महिलंग
मकान संख्या : 110
उम्र : 25 लिंग : महिला
फोटो उपलब्ध

27 NIR2311041
निर्वाचक का नाम : खोमन कुमार ग्रें ड्रे
पिता का नाम: हेमदास ग्रेंडे
मकान संख्या : 146
उम्र : 24 लिंग : पुरुष
फोटो उपलब्ध

28 NIR2309151
निर्वाचक का नाम : शैलेंद्र कुमार गेंडरे
पिता का नाम: हेमदास गेंडरे
मकान संख्या : 146
उम्र : 22 लिंग : पुरुष
फोटो उपलब्ध

29 CZS6034466
निर्वाचक का नाम : जोगन बांधे
पति का नाम: मोहबलिया बांधे
मकान संख्या : 171
उम्र : 60 लिंग : महिला
फोटो उपलब्ध

30 NIR1429141
निर्वाचक का नाम : ललिता बांधे
पिता का नाम: मोहबलिया बांधे
मकान संख्या : 171
उम्र : 32 लिंग : महिला
फोटो उपलब्ध

31 CZS5293170
निर्वाचक का नाम : पन्नालाल डहरिया
पिता का नाम: प्रेमदास डहरिया
मकान संख्या : 172
उम्र : 75 लिंग : पुरुष
फोटो उपलब्ध

32 CZS5301213
निर्वाचक का नाम : आगरा डहरिया
पति का नाम: पन्नालाल डहरिया
मकान संख्या : 172
उम्र : 72 लिंग : महिला
फोटो उपलब्ध

33 CZS5301205
निर्वाचक का नाम : उर्मिला डहरिया
पति का नाम: श्रवण डहरिया
मकान संख्या : 172
उम्र : 52 लिंग : महिला
फोटो उपलब्ध

34 CZS5293188
निर्वाचक का नाम : श्रवण डहरिया
पिता का नाम: पन्नालाल डहरिया
मकान संख्या : 172
उम्र : 52 लिंग : पुरुष
फोटो उपलब्ध

35 NIR0805713
निर्वाचक का नाम : सरोजनी बाई सतनामी
पति का नाम: बुधराम सतनामी
मकान संख्या : 172
उम्र : 48 लिंग : महिला
फोटो उपलब्ध

36 NIR1528520
निर्वाचक का नाम : आशा डहरिया
पिता का नाम: पन्नालाल डहरिया
मकान संख्या : 172
उम्र : 37 लिंग : महिला
फोटो उपलब्ध

37 NIR1528538
निर्वाचक का नाम : करण घृतलहरे
पिता का नाम: सालिकराम घृतलहरे
मकान संख्या : 172
उम्र : 30 लिंग : पुरुष
फोटो उपलब्ध

38 NIR2551927
निर्वाचक का नाम : बीरू घृतलहरे
पिता का नाम: सालिक राम घृतलहरे
मकान संख्या : 172
उम्र : 21 लिंग : पुरुष
फोटो उपलब्ध

39 CZS5293436
निर्वाचक का नाम : अशोक डहरिया
पिता का नाम: प्रेमदास डहरिया
मकान संख्या : 173
उम्र : 57 लिंग : पुरुष
फोटो उपलब्ध

40 CZS5579966
निर्वाचक का नाम : उबारनदास डहरिया
पिता का नाम: अशोक डहरिया
मकान संख्या : 173
उम्र : 38 लिंग : पुरुष
फोटो उपलब्ध

41 CZS5301650
निर्वाचक का नाम : तुलसा ध्रुव
पति का नाम: अवधराम ध्रुव
मकान संख्या : 174
उम्र : 60 लिंग : महिला
फोटो उपलब्ध

42 NIR0992032
निर्वाचक का नाम : शिवकुमारी जांगडे
पिता का नाम: रामदास जांगडे
मकान संख्या : 178
उम्र : 53 लिंग : महिला
फोटो उपलब्ध

43 NIR0992024
निर्वाचक का नाम : करण कुमार जागंडे
पिता का नाम: रामदास जागंडे
मकान संख्या : 178
उम्र : 37 लिंग : पुरुष
फोटो उपलब्ध

44 NIR1528975
निर्वाचक का नाम : संगीता जांगडे
पति का नाम: तरेंगा जांगडे
मकान संख्या : 178
उम्र : 32 लिंग : महिला
फोटो उपलब्ध

45 NIR0563544
निर्वाचक का नाम : सीताबाई ध्रुव
पति का नाम: गुहतराम ध्रुव
मकान संख्या : 182
उम्र : 51 लिंग : महिला
फोटो उपलब्ध

46 NIR1593326
निर्वाचक का नाम : मुनियाबाई ध्रुव
पति का नाम: बरातु ध्रुव
मकान संख्या : 183
उम्र : 53 लिंग : महिला
फोटो उपलब्ध

47 NIR0563551
निर्वाचक का नाम : रोमनाथ ध्रुव
पिता का नाम: बिसरु ध्रुव
मकान संख्या : 183
उम्र : 50 लिंग : पुरुष
फोटो उपलब्ध

48 CZS6021315
निर्वाचक का नाम : उत्तरी ध्रुव
पति का नाम: रोमनाथ ध्रुव
मकान संख्या : 183
उम्र : 45 लिंग : महिला
फोटो उपलब्ध

49 CZS5579982
निर्वाचक का नाम : मोहम्मद कैसर हुसैन
पिता का नाम: मुनोवर हुसैन
मकान संख्या : 186
उम्र : 55 लिंग : पुरुष
फोटो उपलब्ध

50 CZS5579990
निर्वाचक का नाम : मुस्तरी हुसैन
पति का नाम: मोहम्मद कैसर हुसैन
मकान संख्या : 186
उम्र : 52 लिंग : महिला
फोटो उपलब्ध

51 NIR1429208
निर्वाचक का नाम : नूरेअंजुम फुलाहा
पिता का नाम: मो.कैशर जूलाहा
मकान संख्या : 186
उम्र : 31 लिंग : महिला
फोटो उपलब्ध

52 NIR0805721
निर्वाचक का नाम : पुनीता बाई सोनी
पति का नाम: गिरधारीलाल सोनी
मकान संख्या : 187
उम्र : 66 लिंग : महिला
फोटो उपलब्ध

53 NIR0563569
निर्वाचक का नाम : शकुन्तला सोनी
पिता का नाम: गिंरधारी सोनी
मकान संख्या : 187
उम्र : 46 लिंग : महिला
फोटो उपलब्ध

54 NIR0147132
निर्वाचक का नाम : सुकलाल ध्रुव
पिता का नाम: श्यामलाल
मकान संख्या : 188
उम्र : 74 लिंग : पुरुष
फोटो उपलब्ध

55 NIR1430081
निर्वाचक का नाम : बिसनाथ ध्रुव
पिता का नाम: बिन्दु ध्रुव
मकान संख्या : 188
उम्र : 57 लिंग : पुरुष
फोटो उपलब्ध

56 NIR0992099
निर्वाचक का नाम : श्रीमति कुमारी ध्रुव
पति का नाम: बिसनाथ ध्रुव
मकान संख्या : 188
उम्र : 44 लिंग : महिला
फोटो उपलब्ध

57 NIR1529494
निर्वाचक का नाम : मोहन ध्रुव
पिता का नाम: जीराखन ध्रुव
मकान संख्या : 188
उम्र : 34 लिंग : पुरुष
फोटो उपलब्ध

58 NIR1529486
निर्वाचक का नाम : मालती ध्रुव
पति का नाम: मोहन ध्रुव
मकान संख्या : 188
उम्र : 32 लिंग : महिला
फोटो उपलब्ध

59 NIR0147140
निर्वाचक का नाम : आसीनबाई ध्रुव
पति का नाम: गज्जू ध्रुव
मकान संख्या : 189/क
उम्र : 57 लिंग : महिला
फोटो उपलब्ध

60 NIR0147157
निर्वाचक का नाम : भुषन साहू
पिता का नाम: झाडुराम साहू
मकान संख्या : 190
उम्र : 35 लिंग : पुरुष
फोटो उपलब्ध

61 NIR1529296
निर्वाचक का नाम : मालती साहु
पति का नाम: भुषण साहु
मकान संख्या : 190
उम्र : 32 लिंग : महिला
फोटो उपलब्ध

62 CZS5291570
निर्वाचक का नाम : छेदूलाल यादव
पिता का नाम: झल्लूराम यादव
मकान संख्या : 192
उम्र : 56 लिंग : पुरुष
फोटो उपलब्ध

63 CZS5291760
निर्वाचक का नाम : पार्वती यादव
पति का नाम: छेदूलाल यादव
मकान संख्या : 192
उम्र : 53 लिंग : महिला
फोटो उपलब्ध

64 NIR0563593
निर्वाचक का नाम : सुशील कुमार यादव
पिता का नाम: छेदुलाल यादव
मकान संख्या : 192
उम्र : 36 लिंग : पुरुष
फोटो उपलब्ध

65 NIR1730100
निर्वाचक का नाम : सविता यादव
पति का नाम: सुशील यादव
मकान संख्या : 192
उम्र : 34 लिंग : महिला
फोटो उपलब्ध

66 NIR1816990
निर्वाचक का नाम : जागेश्वरी यादव
पिता का नाम: सुनील यादव
मकान संख्या : 192
उम्र : 34 लिंग : महिला
फोटो उपलब्ध

67 NIR1429828
निर्वाचक का नाम : सुजीत यादव
पिता का नाम: छेदुलाल यादव
मकान संख्या : 192
उम्र : 32 लिंग : पुरुष
फोटो उपलब्ध

68 CZS5580014
निर्वाचक का नाम : अनिल कुमार यादव
पिता का नाम: रामलाल यादव
मकान संख्या : 193
उम्र : 40 लिंग : पुरुष
फोटो उपलब्ध

69 NIR1729748
निर्वाचक का नाम : सरिता यादव
पति का नाम: अनिल यादव
मकान संख्या : 193
उम्र : 37 लिंग : महिला
फोटो उपलब्ध

70 NIR1430032
निर्वाचक का नाम : शत्रुहन यादव
पिता का नाम: श्यामलाल यादव
मकान संख्या : 193
उम्र : 34 लिंग : पुरुष
फोटो उपलब्ध

71 CZS5293006
निर्वाचक का नाम : श्यामलाल यादव
पिता का नाम: रमेसर यादव
मकान संख्या : 193/ए
उम्र : 62 लिंग : पुरुष
फोटो उपलब्ध

72 CZS5292305
निर्वाचक का नाम : महेन्द्र कुमार ध्रुव
पिता का नाम: मोहन ध्रुव
मकान संख्या : 194
उम्र : 38 लिंग : पुरुष
फोटो उपलब्ध

73 NIR1430040
निर्वाचक का नाम : रेखा ध्रुव
पति का नाम: महेन्द्र ध्रुव
मकान संख्या : 194
उम्र : 33 लिंग : महिला
फोटो उपलब्ध

74 NIR1430008
निर्वाचक का नाम : जितेन्द्र ध्रुव
पिता का नाम: मोहन ध्रुव
मकान संख्या : 194
उम्र : 32 लिंग : पुरुष
फोटो उपलब्ध

75 CZS5293659
निर्वाचक का नाम : लक्ष्मी साहु
पति का नाम: कार्तिक राम साहु
मकान संख्या : 197
उम्र : 57 लिंग : महिला
फोटो उपलब्ध

76 CZS5292461
निर्वाचक का नाम : कार्तिक रात्रे
माता का नाम: सुकालू रात्रे
मकान संख्या : 198
उम्र : 70 लिंग : पुरुष
फोटो उपलब्ध

77 CZS5291919
निर्वाचक का नाम : मंतरा रात्रे
पति का नाम: कातिर्र्क रात्रे
मकान संख्या : 198
उम्र : 70 लिंग : महिला
फोटो उपलब्ध

78 CZS5293055
निर्वाचक का नाम : गणेशराम रात्रे
पिता का नाम: फगूवाराम रात्रे
मकान संख्या : 198
उम्र : 70 लिंग : पुरुष
फोटो उपलब्ध

79 CZS5293063
निर्वाचक का नाम : अहिल्याबाई रात्रे
पति का नाम: गणेशराम रात्रे
मकान संख्या : 198
उम्र : 70 लिंग : महिला
फोटो उपलब्ध

80 NIR0147215
निर्वाचक का नाम : रेशम रात्रे
पति का नाम: कातिर्र्क रात्रे
मकान संख्या : 198
उम्र : 70 लिंग : महिला
फोटो उपलब्ध

81 NIR0147223
निर्वाचक का नाम : साधराम रात्रे
पिता का नाम: कार्तिक रात्रे
मकान संख्या : 198
उम्र : 70 लिंग : पुरुष
फोटो उपलब्ध

82 NIR1429786
निर्वाचक का नाम : इंदरानी टडंन
पति का नाम: हरिराम टंडन
मकान संख्या : 198
उम्र : 57 लिंग : महिला
फोटो उपलब्ध

83 NIR0566380
निर्वाचक का नाम : मंतराम रात्रे
पिता का नाम: कार्तिक रात्रे
मकान संख्या : 198
उम्र : 33 लिंग : पुरुष
फोटो उपलब्ध

84 NIR2666352
निर्वाचक का नाम : रेवती रात्रे
पति का नाम: मंतराम रात्रे
मकान संख्या : 198
उम्र : 32 लिंग : महिला
फोटो उपलब्ध

85 NIR1429802
निर्वाचक का नाम : जंतराम रात्रे
पिता का नाम: कार्तिक रात्रे
मकान संख्या : 198
उम्र : 31 लिंग : पुरुष
फोटो उपलब्ध

86 NIR1730282
निर्वाचक का नाम : उत्तम बघेल
पिता का नाम: गणेशराम बघेल
मकान संख्या : 198
उम्र : 30 लिंग : पुरुष
फोटो उपलब्ध

87 CZS5580048
निर्वाचक का नाम : कुमारीबाई बंजारे
पति का नाम: अंजोरदास बंजारे
मकान संख्या : 199
उम्र : 51 लिंग : महिला
फोटो उपलब्ध

88 CZS5301742
निर्वाचक का नाम : समारू गहरे
पिता का नाम: आनंद राम गहरे
मकान संख्या : 200
उम्र : 67 लिंग : पुरुष
फोटो उपलब्ध

89 CZS5292032
निर्वाचक का नाम : महेश गहरे
पिता का नाम: समारू गहरे
मकान संख्या : 200
उम्र : 43 लिंग : पुरुष
फोटो उपलब्ध

90 NIR0147249
निर्वाचक का नाम : भानमति गहरे
पति का नाम: महेश गहरे
मकान संख्या : 200
उम्र : 37 लिंग : महिला
फोटो उपलब्ध

91 CZS5293279
निर्वाचक का नाम : हेमकुमार मनहरे
पिता का नाम: इतवारी मनहरे
मकान संख्या : 203
उम्र : 40 लिंग : पुरुष
फोटो उपलब्ध

92 NIR1429851
निर्वाचक का नाम : लक्ष्मी मनहरे
पति का नाम: हेमकुमार मनहरे
मकान संख्या : 203
उम्र : 38 लिंग : महिला
फोटो उपलब्ध

93 NIR1429737
निर्वाचक का नाम : मोनी मनहरे
पिता का नाम: रामकुमार मनहरे
मकान संख्या : 203
उम्र : 31 लिंग : महिला
फोटो उपलब्ध

94 NIR2235786
निर्वाचक का नाम : दीनू मनहरे
पिता का नाम: रामकुमार मनहरे
मकान संख्या : 203
उम्र : 24 लिंग : महिला
फोटो उपलब्ध

95 CZS5580063
निर्वाचक का नाम : बिसनी बंजारे
पति का नाम: दुलाल बंजारे
मकान संख्या : 205
उम्र : 58 लिंग : महिला
फोटो उपलब्ध

96 NIR1295104
निर्वाचक का नाम : प्रदीप बंजारे
पिता का नाम: दुलाल बंजारे
मकान संख्या : 205
उम्र : 40 लिंग : पुरुष
फोटो उपलब्ध

97 NIR1430115
निर्वाचक का नाम : जमुना बंजारे
पति का नाम: प्रदीप बंजारे
मकान संख्या : 205
उम्र : 40 लिंग : महिला
फोटो उपलब्ध

98 NIR2146744
निर्वाचक का नाम : मंतराम बंजारे
पिता का नाम: साधराम बंजारे
मकान संख्या : 205
उम्र : 35 लिंग : पुरुष
फोटो उपलब्ध

99 NIR2145886
निर्वाचक का नाम : आरती बंजारे
पति का नाम: मंतराम बंजारे बंजारे
मकान संख्या : 205
उम्र : 28 लिंग : महिला
फोटो उपलब्ध

100 CZS5293147
निर्वाचक का नाम : किशन जांगडे
पिता का नाम: पंचू जांगडे
मकान संख्या : 207
उम्र : 66 लिंग : पुरुष
फोटो उपलब्ध

101 CZS5580709
निर्वाचक का नाम : सम्मत जांगडे
पति का नाम: विष्णु जांगडे
मकान संख्या : 207
उम्र : 58 लिंग : महिला
फोटो उपलब्ध

102 CZS5293139
निर्वाचक का नाम : शकुन जांगडे
पति का नाम: किशन जांगडे
मकान संख्या : 207
उम्र : 52 लिंग : महिला
फोटो उपलब्ध

103 NIR1730274
निर्वाचक का नाम : भोला जांगडे
पिता का नाम: विष्णु जांगडे
मकान संख्या : 207
उम्र : 30 लिंग : पुरुष
फोटो उपलब्ध

104 NIR0880393
निर्वाचक का नाम : जुगनी जांगडे
पति का नाम: राजकुमार जांगडे
मकान संख्या : 207/क
उम्र : 57 लिंग : महिला
फोटो उपलब्ध

105 CZS5291737
निर्वाचक का नाम : संतलाल बंजारे
पिता का नाम: सदाराम बंजारे
मकान संख्या : 208
उम्र : 38 लिंग : पुरुष
फोटो उपलब्ध

106 NIR1429869
निर्वाचक का नाम : राजेश गंधर्व
पिता का नाम: महेश गंधर्व
मकान संख्या : 212
उम्र : 32 लिंग : पुरुष
फोटो उपलब्ध

107 NIR2516250
निर्वाचक का नाम : खुशबू दिवाकर
पिता का नाम: जनक राम दिवाकर
मकान संख्या : 215
उम्र : 21 लिंग : महिला
फोटो उपलब्ध

108 NIR0277657
निर्वाचक का नाम : विघा देवी शर्मा
पति का नाम: रामविशाल शर्मा
मकान संख्या : 216
उम्र : 65 लिंग : महिला
फोटो उपलब्ध

109 CZS5301320
निर्वाचक का नाम : विष्णुकुमार शर्मा
पिता का नाम: रामबिशाल शर्मा
मकान संख्या : 216
उम्र : 42 लिंग : पुरुष
फोटो उपलब्ध

110 NIR1529304
निर्वाचक का नाम : नितु शर्मा
पति का नाम: विष्णु शर्मा
मकान संख्या : 216
उम्र : 35 लिंग : महिला
फोटो उपलब्ध

111 CZS5292958
निर्वाचक का नाम : अमरौतीन साहू
पति का नाम: बैसाखु साहू
मकान संख्या : 217
उम्र : 70 लिंग : महिला
फोटो उपलब्ध

112 NIR1185321
निर्वाचक का नाम : साखूराम साहू
पिता का नाम: धनुषराम साहू
मकान संख्या : 217
उम्र : 49 लिंग : पुरुष
फोटो उपलब्ध

113 NIR0563833
निर्वाचक का नाम : शिलाबाई साहू
पति का नाम: साखूराम साहू
मकान संख्या : 217
उम्र : 45 लिंग : महिला
फोटो उपलब्ध

114 NIR1430099
निर्वाचक का नाम : हरिशंकर साहु
पिता का नाम: बैशाखु साहु
मकान संख्या : 217
उम्र : 32 लिंग : पुरुष
फोटो उपलब्ध

115 NIR1291970
निर्वाचक का नाम : चैतूराम साहु
पिता का नाम: मंगलू साहु
मकान संख्या : 219
उम्र : 60 लिंग : पुरुष
फोटो उपलब्ध

116 CZS5293741
निर्वाचक का नाम : कुमारीबाई साहु
पति का नाम: चैतूराम साहु
मकान संख्या : 219
उम्र : 50 लिंग : महिला
फोटो उपलब्ध

117 NIR1729789
निर्वाचक का नाम : शंकर साहू
पिता का नाम: रामप्रसाद साहु
मकान संख्या : 219
उम्र : 43 लिंग : पुरुष
फोटो उपलब्ध

118 NIR0566489
निर्वाचक का नाम : रधिया साहू
पिता का नाम: चैतुराम साहू
मकान संख्या : 219
उम्र : 37 लिंग : महिला
फोटो उपलब्ध

119 NIR0563858
निर्वाचक का नाम : राजू साहू
पिता का नाम: पदुम लाल साहू
मकान संख्या : 219
उम्र : 35 लिंग : पुरुष
फोटो उपलब्ध

120 NIR0566505
निर्वाचक का नाम : सुनीता साहू
पति का नाम: शंकर साहु साहू
मकान संख्या : 219
उम्र : 35 लिंग : महिला
फोटो उपलब्ध

121 NIR1430602
निर्वाचक का नाम : भारती साहु
पति का नाम: राजु साहु
मकान संख्या : 219
उम्र : 31 लिंग : महिला
फोटो उपलब्ध

122 NIR1430610
निर्वाचक का नाम : जनकराम साहु
पिता का नाम: चैतुराम साहु
मकान संख्या : 219
उम्र : 31 लिंग : पुरुष
फोटो उपलब्ध

123 NIR2242485
निर्वाचक का नाम : मधू साहू
पिता का नाम: चैतुराम साहू
मकान संख्या : 219
उम्र : 27 लिंग : महिला
फोटो उपलब्ध

124 CZS6021356
निर्वाचक का नाम : इद्रौतीन यादव
पति का नाम: माधोप्रसाद यादव
मकान संख्या : 220
उम्र : 51 लिंग : महिला
फोटो उपलब्ध

125 CZS5580188
निर्वाचक का नाम : राघव यादव
पिता का नाम: जन्तरू यादव
मकान संख्या : 220
उम्र : 49 लिंग : पुरुष
फोटो उपलब्ध

126 CZS5580196
निर्वाचक का नाम : सोनकुंवर यादव
पति का नाम: ऊधोराम यादव
मकान संख्या : 220
उम्र : 48 लिंग : महिला
फोटो उपलब्ध

127 NIR0563890
निर्वाचक का नाम : द्रोपतीबाई यादव
पति का नाम: राघव
मकान संख्या : 220
उम्र : 45 लिंग : महिला
फोटो उपलब्ध

128 CZS6021612
निर्वाचक का नाम : रघुनाथ यादव
पिता का नाम: जन्तरू यादव
मकान संख्या : 220
उम्र : 44 लिंग : पुरुष
फोटो उपलब्ध

129 CZS6021364
निर्वाचक का नाम : जमुना यादव
पति का नाम: रघुनाथ यादव
मकान संख्या : 220
उम्र : 41 लिंग : महिला
फोटो उपलब्ध

130 NIR1729987
निर्वाचक का नाम : प्रेम चंद यादव
पिता का नाम: माधो यादव
मकान संख्या : 220
उम्र : 32 लिंग : पुरुष
फोटो उपलब्ध

131 NIR1729995
निर्वाचक का नाम : कु. ममता यादव
पिता का नाम: माधो यादव
मकान संख्या : 220
उम्र : 30 लिंग : महिला
फोटो उपलब्ध

132 NIR2316438
निर्वाचक का नाम : शुभम यादव
पिता का नाम: रघुनाथ यादव
मकान संख्या : 220
उम्र : 24 लिंग : पुरुष
फोटो उपलब्ध

133 NIR2314805
निर्वाचक का नाम : अंजली यादव
पिता का नाम: रघुनाथ यादव
मकान संख्या : 220
उम्र : 22 लिंग : महिला
फोटो उपलब्ध

134 CZS5292511
निर्वाचक का नाम : सुनील कटारे
पिता का नाम: लालजी कटारे
मकान संख्या : 221
उम्र : 46 लिंग : पुरुष
फोटो उपलब्ध

135 NIR1529460
निर्वाचक का नाम : सुनीता कटारे
पति का नाम: सुशील कटारे
मकान संख्या : 221
उम्र : 42 लिंग : महिला
फोटो उपलब्ध

136 NIR0147363
निर्वाचक का नाम : सुशील कटारे
पिता का नाम: लालजी
मकान संख्या : 221
उम्र : 40 लिंग : पुरुष
फोटो उपलब्ध

137 NIR1529478
निर्वाचक का नाम : संतोषी कटारे
पति का नाम: सुनील कटारे
मकान संख्या : 221
उम्र : 36 लिंग : महिला
फोटो उपलब्ध

138 CZS5291869
निर्वाचक का नाम : कामीन ध्रुव
पति का नाम: मुन् ना ध्रुव
मकान संख्या : 232
उम्र : 49 लिंग : महिला
फोटो उपलब्ध

139 NIR0805846
निर्वाचक का नाम : नंदनी बाई वर्मा
पिता का नाम: मोहितराम
मकान संख्या : 235
उम्र : 45 लिंग : महिला
फोटो उपलब्ध

140 CZS5302039
निर्वाचक का नाम : भरतलाल साहु
पिता का नाम: सुकलू साहु
मकान संख्या : 238
उम्र : 67 लिंग : पुरुष
फोटो उपलब्ध

141 NIR0564823
निर्वाचक का नाम : रामबाई साहु
पति का नाम: भरतलाल साहू
मकान संख्या : 238
उम्र : 62 लिंग : महिला
फोटो उपलब्ध

142 NIR0147942
निर्वाचक का नाम : राजकुमार ध्रुव
पिता का नाम: समारू
मकान संख्या : 241
उम्र : 63 लिंग : पुरुष
फोटो उपलब्ध

143 CZS5290291
निर्वाचक का नाम : बिराजो ध्रुव
पति का नाम: राजकुमार ध्रुव
मकान संख्या : 241
उम्र : 59 लिंग : महिला
फोटो उपलब्ध

144 NIR0564864
निर्वाचक का नाम : सविता ध्रुव
पति का नाम: सुखीराम
मकान संख्या : 241
उम्र : 40 लिंग : महिला
फोटो उपलब्ध

145 CZS5292008
निर्वाचक का नाम : मुखीराम ध्रुव
पिता का नाम: राजकुमार ध्रुव
मकान संख्या : 241
उम्र : 35 लिंग : पुरुष
फोटो उपलब्ध

146 NIR1430164
निर्वाचक का नाम : घनश्याम वर्मा
पिता का नाम: घसियाराम वर्मा
मकान संख्या : 242
उम्र : 55 लिंग : पुरुष
फोटो उपलब्ध

147 NIR1430172
निर्वाचक का नाम : अनुराधा वर्मा
पति का नाम: घनश्यामप्रसाद वर्मा
मकान संख्या : 242
उम्र : 44 लिंग : महिला
फोटो उपलब्ध

148 NIR0148072
निर्वाचक का नाम : भुनेश्वर वर्मा
पिता का नाम: कृष्ण कुमार
मकान संख्या : 242
उम्र : 35 लिंग : पुरुष
फोटो उपलब्ध

149 NIR1767367
निर्वाचक का नाम : प्रमोद कुमार साहू
पिता का नाम: बी.आर. साहू
मकान संख्या : 242
उम्र : 31 लिंग : पुरुष
फोटो उपलब्ध

150 NIR2143840
निर्वाचक का नाम : मनीषा बंजारे
पिता का नाम: लक्ष्मी चंद बंजारे
मकान संख्या : 242
उम्र : 30 लिंग : महिला
फोटो उपलब्ध

151 NIR2143816
निर्वाचक का नाम : सरिता बंजारे
पिता का नाम: लक्ष्मी चंद बंजारे
मकान संख्या : 242
उम्र : 28 लिंग : महिला
फोटो उपलब्ध

152 NIR2090330
निर्वाचक का नाम : रुस्तम साहू
पिता का नाम: बिसौहा राम साहू
मकान संख्या : 242
उम्र : 26 लिंग : पुरुष
फोटो उपलब्ध

153 NIR2548246
निर्वाचक का नाम : अंकित वर्मा
पिता का नाम: घनश्याम वर्मा
मकान संख्या : 242
उम्र : 23 लिंग : पुरुष
फोटो उपलब्ध

154 NIR0806364
निर्वाचक का नाम : शशि राजपूत
पति का नाम: टेकसिंह राजपूत
मकान संख्या : 242 डी
उम्र : 60 लिंग : महिला
फोटो उपलब्ध

155 NIR0806356
निर्वाचक का नाम : टेकसिंह राजपुत
पिता का नाम: फुलसिंह राजपुत
मकान संख्या : 242 डी
उम्र : 60 लिंग : पुरुष
फोटो उपलब्ध

156 NIR1572270
निर्वाचक का नाम : लक्ष्मीचंद बंजारे
पिता का नाम: झुनूराम बंजारे
मकान संख्या : 242 जे
उम्र : 56 लिंग : पुरुष
फोटो उपलब्ध

157 NIR0806331
निर्वाचक का नाम : बी. आर. साहू
पिता का नाम: रामेश्वर साहू
मकान संख्या : 242 एफ
उम्र : 51 लिंग : पुरुष
फोटो उपलब्ध

158 NIR1467018
निर्वाचक का नाम : सीता बंजारे
पति का नाम: लक्ष्मी चंद बंजारे
मकान संख्या : 242 जे
उम्र : 47 लिंग : महिला
फोटो उपलब्ध

159 NIR0806406
निर्वाचक का नाम : हेमिन जांगडे
पति का नाम: रामकिशन जांगडे
मकान संख्या : 242 सी
उम्र : 46 लिंग : महिला
फोटो उपलब्ध

160 NIR0806349
निर्वाचक का नाम : प्रफुल्लदेवी साहू
पति का नाम: बी. आर. साहू
मकान संख्या : 242 एफ
उम्र : 45 लिंग : महिला
फोटो उपलब्ध

161 NIR1609908
निर्वाचक का नाम : आशीष कुमार बंजारे
पिता का नाम: लक्ष्मीचंद बंजारे
मकान संख्या : 242 ज
उम्र : 32 लिंग : पुरुष
फोटो उपलब्ध

162 NIR0806414
निर्वाचक का नाम : आकाश पारप्यानी
पिता का नाम: रेवाचंद पारप्यानी
मकान संख्या : 248
उम्र : 38 लिंग : पुरुष
फोटो उपलब्ध

163 CZS5290028
निर्वाचक का नाम : मिश्रीलाल कुर्रे
पिता का नाम: प्रेमलाल कुर्रे
मकान संख्या : 262
उम्र : 51 लिंग : महिला
फोटो उपलब्ध

164 NIR1287622
निर्वाचक का नाम : राजेश कुमार कुर्रे
पिता का नाम: मिश्रीलाल कुर्रे
मकान संख्या : 262
उम्र : 44 लिंग : पुरुष
फोटो उपलब्ध

165 CZS5580345
निर्वाचक का नाम : लक्ष्मी कुर्रे
पति का नाम: मिश्रीलाल कुर्रे
मकान संख्या : 263
उम्र : 50 लिंग : महिला
फोटो उपलब्ध

166 NIR1297654
निर्वाचक का नाम : शिवकुमारी कुर्रे
पति का नाम: बेदू कुर्रे
मकान संख्या : 263
उम्र : 48 लिंग : महिला
फोटो उपलब्ध

167 NIR2457414
निर्वाचक का नाम : सपना बलानी
पति का नाम: रोहित बलानी
मकान संख्या : 263/के,परम आनंद विला
उम्र : 30 लिंग : महिला
फोटो उपलब्ध

168 NIR2457265
निर्वाचक का नाम : शलभ बलानी
पिता का नाम: महेंद्र बलानी
मकान संख्या : 263/के,परमानंद वीला
उम्र : 23 लिंग : पुरुष
फोटो उपलब्ध

169 NIR1730399
निर्वाचक का नाम : अंजना बाई बालानी
पति का नाम: परमानंद बालानी
मकान संख्या : 263/क
उम्र : 87 लिंग : महिला
फोटो उपलब्ध

170 NIR1730407
निर्वाचक का नाम : कांता बालानी
पति का नाम: जयराम बालानी
मकान संख्या : 263/क
उम्र : 60 लिंग : महिला
फोटो उपलब्ध

171 NIR1730365
निर्वाचक का नाम : सोनिया बालानी
पति का नाम: कैलाश बालानी
मकान संख्या : 263/क
उम्र : 52 लिंग : महिला
फोटो उपलब्ध

172 NIR1730415
निर्वाचक का नाम : अरूणा बालानी
पति का नाम: महेन्द्र बालानी
मकान संख्या : 263/क
उम्र : 50 लिंग : महिला
फोटो उपलब्ध

173 NIR1730324
निर्वाचक का नाम : रोहित बालानी
पिता का नाम: वासदेव बालानी
मकान संख्या : 263/क
उम्र : 31 लिंग : पुरुष
फोटो उपलब्ध

174 NIR1730316
निर्वाचक का नाम : सचिन बालानी
पिता का नाम: कैलाश बालानी
मकान संख्या : 263/क
उम्र : 30 लिंग : पुरुष
फोटो उपलब्ध

175 CZS5301577
निर्वाचक का नाम : रामबाई यादव
पति का नाम: समारू यादव
मकान संख्या : 264
उम्र : 65 लिंग : महिला
फोटो उपलब्ध

176 CZS5291968
निर्वाचक का नाम : अशोक यादव
पिता का नाम: समारू यादव
मकान संख्या : 264
उम्र : 41 लिंग : पुरुष
फोटो उपलब्ध

177 NIR0565317
निर्वाचक का नाम : सती यादव
पति का नाम: अशोक यादव
मकान संख्या : 264
उम्र : 39 लिंग : महिला
फोटो उपलब्ध

178 NIR1528900
निर्वाचक का नाम : सर्वेश कुमार सिंह
पिता का नाम: सच्चिदानंद सिंह
मकान संख्या : 264/1
उम्र : 49 लिंग : पुरुष
फोटो उपलब्ध

179 NIR1529189
निर्वाचक का नाम : रीना सिंह
पति का नाम: सर्वेश कुमार सिंह
मकान संख्या : 264/1
उम्र : 45 लिंग : महिला
फोटो उपलब्ध

180 NIR1430529
निर्वाचक का नाम : सुनीता गुप्ता
पति का नाम: प्रमोद गुप्ता
मकान संख्या : 266
उम्र : 36 लिंग : महिला
फोटो उपलब्ध

181 NIR0957787
निर्वाचक का नाम : प्रमोद कुमार गुप्ता
पिता का नाम: मुरारी लाल गुप्ता
मकान संख्या : 266/ए
उम्र : 45 लिंग : पुरुष
फोटो उपलब्ध

182 CZS5291257
निर्वाचक का नाम : रामआश्रय सिंह यादव
पिता का नाम: सुदर्शन यादव
मकान संख्या : 266बी
उम्र : 55 लिंग : पुरुष
फोटो उपलब्ध

183 CZS5290010
निर्वाचक का नाम : सुनीता यादव
पिता का नाम: आर डी सिंह यादव
मकान संख्या : 266बी
उम्र : 50 लिंग : महिला
फोटो उपलब्ध

184 CZS5952866
निर्वाचक का नाम : संतोष सिंह यादव
पिता का नाम: आर डी सिंह यादव
मकान संख्या : 266बी
उम्र : 40 लिंग : पुरुष
फोटो उपलब्ध

185 CZS5290093
निर्वाचक का नाम : शांतिबाई गुप्ता
पति का नाम: मुरारीलाल गुप्ता
मकान संख्या : 266/ए
उम्र : 60 लिंग : महिला
फोटो उपलब्ध

186 CZS6020341
निर्वाचक का नाम : सुभागीदेवी यादव
पति का नाम: आर डी सिंह यादव
मकान संख्या : 266बी
उम्र : 75 लिंग : महिला
फोटो उपलब्ध

187 CZS5290085
निर्वाचक का नाम : श्री राम यादव
पिता का नाम: शिवपूजन यादव
मकान संख्या : 266बी
उम्र : 57 लिंग : पुरुष
फोटो उपलब्ध

188 NIR0750067
निर्वाचक का नाम : सीमा यादव
पति का नाम: संतोष यादव
मकान संख्या : 266/बी
उम्र : 40 लिंग : महिला
फोटो उपलब्ध

189 NIR0806455
निर्वाचक का नाम : पुष्पा वर्मा
पति का नाम: कृष्ण कुमार वर्मा
मकान संख्या : 269
उम्र : 58 लिंग : महिला
फोटो उपलब्ध

190 NIR1961754
निर्वाचक का नाम : अजय
पिता का नाम: नरेंद्र कुमार
मकान संख्या : 269
उम्र : 48 लिंग : पुरुष
फोटो उपलब्ध

191 NIR1963305
निर्वाचक का नाम : वीणा
पिता का नाम: अजय
मकान संख्या : 269
उम्र : 46 लिंग : महिला
फोटो उपलब्ध

192 NIR2582682
निर्वाचक का नाम : शिवानी वर्मा
पति का नाम: नवीन वर्मा
मकान संख्या : 269
उम्र : 32 लिंग : महिला
फोटो उपलब्ध

193 NIR1529338
निर्वाचक का नाम : नगिता सोनी
पति का नाम: संजय कुमार सोनी
मकान संख्या : 269/1
उम्र : 42 लिंग : महिला
फोटो उपलब्ध

194 NIR1529346
निर्वाचक का नाम : संजय कुमार सोनी
पिता का नाम: होल्कर लाल सोनी
मकान संख्या : 269/1
उम्र : 42 लिंग : पुरुष
फोटो उपलब्ध

195 NIR1529353
निर्वाचक का नाम : दुष्यंत कुमार सोनी
पिता का नाम: होल्कर लाल सोनी
मकान संख्या : 269/1
उम्र : 34 लिंग : पुरुष
फोटो उपलब्ध

196 NIR2135036
निर्वाचक का नाम : दीपिका सोनी
पति का नाम: दुशियांत सोनी
मकान संख्या : 269/1
उम्र : 33 लिंग : महिला
फोटो उपलब्ध

197 CZS6021034
निर्वाचक का नाम : रेवाचंद पारप्याणी
पिता का नाम: मोहनसिंग पारप्याणी
मकान संख्या : 269ए
उम्र : 65 लिंग : पुरुष
फोटो उपलब्ध

198 CZS6021042
निर्वाचक का नाम : लता पारप्याणी पारप्याणी
पति का नाम: रेवापार प्याणी पारप्याणी
मकान संख्या : 269ए
उम्र : 55 लिंग : महिला
फोटो उपलब्ध

199 NIR0806471
निर्वाचक का नाम : साहित पारप्याणी
पति का नाम: इन्दरलाल पारप्याणी
मकान संख्या : 269बी
उम्र : 63 लिंग : महिला
फोटो उपलब्ध

200 NIR0565382
निर्वाचक का नाम : समली पारप्याणी
पति का नाम: नारायण पारप्याणी
मकान संख्या : 270
उम्र : 66 लिंग : महिला
फोटो उपलब्ध

201 NIR0565390
निर्वाचक का नाम : टेकचंद पारप्याणी
पिता का नाम: मोहनचन्द पारप्याणी
मकान संख्या : 270
उम्र : 52 लिंग : पुरुष
फोटो उपलब्ध

202 NIR0565408
निर्वाचक का नाम : कान्ता पारप्याणी
पति का नाम: टेकचंद पारप्याणी
मकान संख्या : 270
उम्र : 49 लिंग : महिला
फोटो उपलब्ध

203 NIR1963339
निर्वाचक का नाम : सतीश पारपयानी
पिता का नाम: नारायण दास पारपयानी
मकान संख्या : 270
उम्र : 37 लिंग : पुरुष
फोटो उपलब्ध

204 NIR1963321
निर्वाचक का नाम : डिमप्पु पारपयानी
पति का नाम: सतीश पारपयानी
मकान संख्या : 270
उम्र : 31 लिंग : महिला
फोटो उपलब्ध

205 NIR2069649
निर्वाचक का नाम : साहिल पारप्यानी
पिता का नाम: टेकचंद पारप्यानी
मकान संख्या : 270
उम्र : 27 लिंग : पुरुष
फोटो उपलब्ध

206 NIR1964352
निर्वाचक का नाम : चंद्रभान यादव
पिता का नाम: हरिराम यादव
मकान संख्या : 275
उम्र : 34 लिंग : पुरुष
फोटो उपलब्ध

207 NIR1961762
निर्वाचक का नाम : लक्ष्मी यादव
पिता का नाम: चंद्रभान यादव
मकान संख्या : 275
उम्र : 26 लिंग : महिला
फोटो उपलब्ध

208 NIR1643766
निर्वाचक का नाम : अंकिता सोलांकी
पिता का नाम: झवेरी सोलांकी
मकान संख्या : 277
उम्र : 32 लिंग : महिला
फोटो उपलब्ध

209 NIR1964337
निर्वाचक का नाम : सुरज कुमार ध्रुव
माता का नाम: कामिन ध्रुव
मकान संख्या : 284
उम्र : 30 लिंग : पुरुष
फोटो उपलब्ध

210 NIR1853613
निर्वाचक का नाम : विकास यादव
पिता का नाम: श्रीराम यादव
मकान संख्या : 294
उम्र : 28 लिंग : पुरुष
फोटो उपलब्ध

211 NIR0992149
निर्वाचक का नाम : हीरा बाई ध्रुव
पति का नाम: अशोक ध्रुव
मकान संख्या : 745
उम्र : 46 लिंग : महिला
फोटो उपलब्ध

212 NIR1767375
निर्वाचक का नाम : चंदराम यदु
पिता का नाम: द्वारिका प्रसाद यदु
मकान संख्या : 774
उम्र : 31 लिंग : पुरुष
फोटो उपलब्ध

213 NIR2692010
निर्वाचक का नाम : पायल यदु
पति का नाम: चंदराम यदु
मकान संख्या : 774, हाउसिंग बोर्ड बस्ती
उम्र : 25 लिंग : महिला
फोटो उपलब्ध

214 NIR2464717
निर्वाचक का नाम : पूजा बलानी
पति का नाम: सचिन बलानी
मकान संख्या : परम आनंद विला
उम्र : 32 लिंग : महिला
फोटो उपलब्ध

215 CZS4777207
निर्वाचक का नाम : आशीषकुमार सोनी
पिता का नाम: गोविन्द सोनी
मकान संख्या : 0
उम्र : 48 लिंग : पुरुष
फोटो उपलब्ध

216 CZS4778361
निर्वाचक का नाम : सतीषकुमार सोनी
पिता का नाम: गोविन्द सोनी
मकान संख्या : 0
उम्र : 45 लिंग : पुरुष
फोटो उपलब्ध

217 CZS4777199
निर्वाचक का नाम : पूनम सोनी
पति का नाम: आशीष सोनी
मकान संख्या : 0
उम्र : 43 लिंग : महिला
फोटो उपलब्ध

218 NIR2206142
निर्वाचक का नाम : पूजा माणिकपुरी
पति का नाम: मिनू दास मानिकपुरी
मकान संख्या : 01
उम्र : 28 लिंग : महिला
फोटो उपलब्ध

219 NIR2467058
निर्वाचक का नाम : पार्वती धृतलहरे
पति का नाम: रामप्रसाद धृतलहरे
मकान संख्या : 06 वार्ड नं 25
उम्र : 36 लिंग : महिला
फोटो उपलब्ध

220 NIR2657401
निर्वाचक का नाम : संदीप ध्रुव
पिता का नाम: जागेश्वर प्रसाद ध्रुव
मकान संख्या : 25
उम्र : 33 लिंग : पुरुष
फोटो उपलब्ध

221 NIR2467066
निर्वाचक का नाम : राम प्रसाद धृतलहरे
पिता का नाम: सुखचंद धृतलहरे
मकान संख्या : 41 वार्ड नं 25
उम्र : 39 लिंग : पुरुष
फोटो उपलब्ध

222 NIR1529361
निर्वाचक का नाम : एकांत पारप्यानी
पिता का नाम: ज्ञानचन्द पारप्यानी
मकान संख्या : 43
उम्र : 34 लिंग : पुरुष
फोटो उपलब्ध

223 NIR2206316
निर्वाचक का नाम : राजकुमारी बघेल
पति का नाम: उत्तम कुमार बघेल
मकान संख्या : 110
उम्र : 31 लिंग : महिला
फोटो उपलब्ध

224 NIR2206308
निर्वाचक का नाम : कृतिका बंछोर
पति का नाम: नितेश बंछोर
मकान संख्या : 110
उम्र : 28 लिंग : महिला
फोटो उपलब्ध

225 NIR2206159
निर्वाचक का नाम : डोमेन्द्र कुमार साहू
पिता का नाम: टापलाल साहू
मकान संख्या : 110
उम्र : 24 लिंग : पुरुष
फोटो उपलब्ध

226 NIR2010999
निर्वाचक का नाम : ओमप्रकाश धृतलहरे
पिता का नाम: अजित धृतलहरे
मकान संख्या : 178
उम्र : 33 लिंग : पुरुष
फोटो उपलब्ध

227 NIR0992198
निर्वाचक का नाम : अन्जू चवरे
पति का नाम: पुरूषोत्तम चवरे
मकान संख्या : 179/a
उम्र : 44 लिंग : महिला
फोटो उपलब्ध

228 CZS4800124
निर्वाचक का नाम : कामता सिह
पिता का नाम: शिवधारी सिह
मकान संख्या : 189
उम्र : 46 लिंग : पुरुष
फोटो उपलब्ध

229 NIR0992222
निर्वाचक का नाम : सुश्री एस्थेर तिग्गा
पिता का नाम: स्व सोहराई अम्ब्रोस तिग्गा
मकान संख्या : 211
उम्र : 63 लिंग : महिला
फोटो उपलब्ध

230 NIR2339109
निर्वाचक का नाम : सुमन गंधर्व
पति का नाम: राजेश गंधर्व
मकान संख्या : 212
उम्र : 28 लिंग : महिला
फोटो उपलब्ध

231 NIR2129591
निर्वाचक का नाम : गिरधारी लाल साहू
अन्य: ललिता साहू
मकान संख्या : 245
उम्र : 66 लिंग : पुरुष
फोटो उपलब्ध

232 NIR0565416
निर्वाचक का नाम : शकुंतला बंछोर
पति का नाम: शंकरलाल बंछोर
मकान संख्या : 252
उम्र : 57 लिंग : महिला
फोटो उपलब्ध

233 NIR0565457
निर्वाचक का नाम : दीपिका सोनवानी
पिता का नाम: पुनाराम
मकान संख्या : 263 ए
उम्र : 33 लिंग : महिला
फोटो उपलब्ध

234 NIR0148098
निर्वाचक का नाम : अशोक पारप्याणी
पिता का नाम: गोविन्दमल पारप्याणी
मकान संख्या : 273
उम्र : 59 लिंग : पुरुष
फोटो उपलब्ध

235 NIR0148106
निर्वाचक का नाम : रेणु पारप्याणी
पति का नाम: ज्ञानचंद पारप्याणी
मकान संख्या : 273
उम्र : 53 लिंग : महिला
फोटो उपलब्ध

236 NIR1185909
निर्वाचक का नाम : रेखा पारप्याणी
पति का नाम: अशोक पारप्याणी
मकान संख्या : 273
उम्र : 50 लिंग : महिला
फोटो उपलब्ध

237 NIR2516177
निर्वाचक का नाम : अनिमा बखला
पति का नाम: उत्कर्ष रोला खेस्स
मकान संख्या : 273
उम्र : 39 लिंग : महिला
फोटो उपलब्ध

238 NIR0148114
निर्वाचक का नाम : अजय पारप्याणी
पिता का नाम: लक्ष्मणप्रसाद पारप्याणी
मकान संख्या : 273
उम्र : 37 लिंग : पुरुष
फोटो उपलब्ध

239 NIR1609247
निर्वाचक का नाम : वर्षा पारव्याणी
पति का नाम: विजय पारव्याणी
मकान संख्या : 273
उम्र : 37 लिंग : महिला
फोटो उपलब्ध

240 NIR0148122
निर्वाचक का नाम : विजय पारप्याणी
पिता का नाम: ज्ञानचंद पारप्याणी
मकान संख्या : 273
उम्र : 36 लिंग : पुरुष
फोटो उपलब्ध

241 NIR1283399
निर्वाचक का नाम : उत्कर्ष रोला खेस्स
पिता का नाम: स्व तोबियस खेस्स
मकान संख्या : 273
उम्र : 33 लिंग : पुरुष
फोटो उपलब्ध

242 NIR1730548
निर्वाचक का नाम : शशांक पारप्याणी
पिता का नाम: अशोक पारप्याणी
मकान संख्या : 273
उम्र : 32 लिंग : पुरुष
फोटो उपलब्ध

243 NIR1730555
निर्वाचक का नाम : विशाल पारप्याणी
पिता का नाम: ज्ञानचंद पारप्याणी
मकान संख्या : 273
उम्र : 31 लिंग : पुरुष
फोटो उपलब्ध

244 NIR1730522
निर्वाचक का नाम : निधी पारप्याणी
पिता का नाम: अशोक पारप्याणी
मकान संख्या : 273
उम्र : 29 लिंग : महिला
फोटो उपलब्ध

245 NIR2090298
निर्वाचक का नाम : आभा पारप्यानी
पिता का नाम: अशोक पारप्यानी
मकान संख्या : 273
उम्र : 26 लिंग : महिला
फोटो उपलब्ध

246 CZS6021455
निर्वाचक का नाम : शिवगुलाल बंछोर
पिता का नाम: लतेल बंछोर
मकान संख्या : 274
उम्र : 51 लिंग : पुरुष
फोटो उपलब्ध

247 NIR1594100
निर्वाचक का नाम : संतोषी बंछोर
पति का नाम: लक्ष्मण बंछोर
मकान संख्या : 274
उम्र : 44 लिंग : महिला
फोटो उपलब्ध

248 NIR1267673
निर्वाचक का नाम : संतोषी बंछोर
पति का नाम: शिवगुलाल बंछोर
मकान संख्या : 274
उम्र : 42 लिंग : महिला
फोटो उपलब्ध

249 NIR2177491
निर्वाचक का नाम : बुधराम बंछोर
पिता का नाम: लक्ष्मण बंछोर
मकान संख्या : 274
उम्र : 29 लिंग : पुरुष
फोटो उपलब्ध

250 NIR0806489
निर्वाचक का नाम : दशरीबाई यादव
पति का नाम: बलीराम यादव
मकान संख्या : 275
उम्र : 58 लिंग : महिला
फोटो उपलब्ध

251 CZS5580501
निर्वाचक का नाम : कांतिबाई यादव
पति का नाम: जनीराम यादव
मकान संख्या : 275
उम्र : 54 लिंग : महिला
फोटो उपलब्ध

252 CZS5291307
निर्वाचक का नाम : हरीराम यादव
पिता का नाम: काशीराम यादव
मकान संख्या : 275
उम्र : 53 लिंग : पुरुष
फोटो उपलब्ध

253 NIR1185917
निर्वाचक का नाम : आजूराम यादव
पिता का नाम: काशीराम यादव
मकान संख्या : 275
उम्र : 52 लिंग : पुरुष
फोटो उपलब्ध

254 CZS5301601
निर्वाचक का नाम : नन्दकुमारी यादव
पति का नाम: आजूराम यादव
मकान संख्या : 275
उम्र : 47 लिंग : महिला
फोटो उपलब्ध

255 NIR1430420
निर्वाचक का नाम : गोकुलराम यादव
पिता का नाम: सिताराम यादव
मकान संख्या : 275
उम्र : 44 लिंग : पुरुष
फोटो उपलब्ध

256 NIR1430412
निर्वाचक का नाम : जानकी यादव
पति का नाम: गोकुल यादव
मकान संख्या : 275
उम्र : 42 लिंग : महिला
फोटो उपलब्ध

257 NIR1430289
निर्वाचक का नाम : चुन्नीलाल यादव
पिता का नाम: मनीराम यादव
मकान संख्या : 275
उम्र : 40 लिंग : पुरुष
फोटो उपलब्ध

258 NIR1430255
निर्वाचक का नाम : उर्मिला यादव
पति का नाम: चुन्नीलाल यादव
मकान संख्या : 275
उम्र : 39 लिंग : महिला
फोटो उपलब्ध

259 NIR1430065
निर्वाचक का नाम : माधव यादव
पिता का नाम: बलीराम यादव
मकान संख्या : 275
उम्र : 33 लिंग : पुरुष
फोटो उपलब्ध

260 NIR2014322
निर्वाचक का नाम : सावित्री बाई यादव
पति का नाम: माधव यादव
मकान संख्या : 275
उम्र : 29 लिंग : महिला
फोटो उपलब्ध

261 NIR2323491
निर्वाचक का नाम : रामायण यादव
पिता का नाम: बलीराम यादव
मकान संख्या : 275
उम्र : 25 लिंग : पुरुष
फोटो उपलब्ध

262 CZS5580519
निर्वाचक का नाम : सुरेश कुमार निषाद
पिता का नाम: भागबली निषाद
मकान संख्या : 276
उम्र : 41 लिंग : पुरुष
फोटो उपलब्ध

263 NIR1729714
निर्वाचक का नाम : शंकर कली निषाद
पति का नाम: सूरेश निषाद
मकान संख्या : 276
उम्र : 37 लिंग : महिला
फोटो उपलब्ध

264 CZS5580535
निर्वाचक का नाम : हरीबेन सोंलकी
पति का नाम: चतुरभाई सोंलकी
मकान संख्या : 277
उम्र : 85 लिंग : महिला
फोटो उपलब्ध

265 CZS5580543
निर्वाचक का नाम : झवेरी सोलंकी
पिता का नाम: चतुरसिंग सोलंकी
मकान संख्या : 277
उम्र : 66 लिंग : पुरुष
फोटो उपलब्ध

266 CZS5580568
निर्वाचक का नाम : अनुपमा सोंलकी
पति का नाम: झवेरी सोंलकी
मकान संख्या : 277
उम्र : 56 लिंग : महिला
फोटो उपलब्ध

267 CZS5580600
निर्वाचक का नाम : संजय सोंलकी
पिता का नाम: चतुरभाई सोंलकी
मकान संख्या : 277
उम्र : 54 लिंग : पुरुष
फोटो उपलब्ध

268 NIR0750117
निर्वाचक का नाम : अमिता सोलंकी
पति का नाम: संजय सोलंकी
मकान संख्या : 277
उम्र : 48 लिंग : महिला
फोटो उपलब्ध

269 NIR2282051
निर्वाचक का नाम : कृपा सोलंकी
पिता का नाम: संजय सोलंकी
मकान संख्या : 277
उम्र : 21 लिंग : महिला
फोटो उपलब्ध

270 NIR0565481
निर्वाचक का नाम : इला पटेल
पति का नाम: अमरीश
मकान संख्या : 278
उम्र : 47 लिंग : महिला
फोटो उपलब्ध

271 NIR1429364
निर्वाचक का नाम : रामरती केशरवानी
पति का नाम: प्रताप चंद केशरवानी
मकान संख्या : 279
उम्र : 61 लिंग : महिला
फोटो उपलब्ध

272 CZS5292503
निर्वाचक का नाम : अनुरोध कुमार साहू
पिता का नाम: दौवा साहू
मकान संख्या : 279
उम्र : 60 लिंग : पुरुष
फोटो उपलब्ध

273 NIR0806497
निर्वाचक का नाम : हेमलता साहू
पति का नाम: अनुरोधकुमार साहू
मकान संख्या : 279
उम्र : 59 लिंग : महिला
फोटो उपलब्ध

274 NIR1283225
निर्वाचक का नाम : हेमलाल साहू
पिता का नाम: दुकालु राम साहू
मकान संख्या : 279
उम्र : 51 लिंग : पुरुष
फोटो उपलब्ध

275 NIR1283233
निर्वाचक का नाम : श्रीमति अंबिका साहू
पति का नाम: श्री हेमलाल साहू
मकान संख्या : 279
उम्र : 47 लिंग : महिला
फोटो उपलब्ध

276 NIR1429752
निर्वाचक का नाम : भुषणप्रकाश साहु
पिता का नाम: अनुरोध साहु
मकान संख्या : 279
उम्र : 33 लिंग : पुरुष
फोटो उपलब्ध

277 IXG0773440
निर्वाचक का नाम : कु अंजली साहू
अन्य: राम कुमार साहू
मकान संख्या : 279
उम्र : 31 लिंग : महिला
फोटो उपलब्ध

278 NIR1429745
निर्वाचक का नाम : शुभम साहू
पिता का नाम: अनुरोध कुमार साहू
मकान संख्या : 279
उम्र : 31 लिंग : पुरुष
फोटो उपलब्ध

279 NIR2335198
निर्वाचक का नाम : अविनाश पांडे
पिता का नाम: राजेंद्र प्रसाद पांडे
मकान संख्या : 279
उम्र : 29 लिंग : पुरुष
फोटो उपलब्ध

280 AHN2636314
निर्वाचक का नाम : रजनी कुमारी साहू
पति का नाम: शुभम साहू
मकान संख्या : 279
उम्र : 28 लिंग : महिला
फोटो उपलब्ध

281 NIR2090371
निर्वाचक का नाम : राशि साहू
पिता का नाम: हेमलाल साहू
मकान संख्या : 279
उम्र : 26 लिंग : महिला
फोटो उपलब्ध

282 NIR2241982
निर्वाचक का नाम : मीना बंजारे
पिता का नाम: सच्चा राम बंजारे
मकान संख्या : 279
उम्र : 22 लिंग : महिला
फोटो उपलब्ध

283 NIR2626182
निर्वाचक का नाम : पूर्णिमा बंजारे
पिता का नाम: सच्चानंद बंजारे
मकान संख्या : 279
उम्र : 19 लिंग : महिला
फोटो उपलब्ध

284 NIR1528694
निर्वाचक का नाम : ओमप्रकाश याद
पिता का नाम: राजेन्द्र यादव
मकान संख्या : 279/ब
उम्र : 45 लिंग : पुरुष
फोटो उपलब्ध

285 NIR0148148
निर्वाचक का नाम : सच्चानंद बंजारे
पिता का नाम: गुलाबदास बंजारे
मकान संख्या : 279डी
उम्र : 52 लिंग : पुरुष
फोटो उपलब्ध

286 NIR0148155
निर्वाचक का नाम : वृन्दाबाई बंजारे
पति का नाम: सच्चानंद बंजारे
मकान संख्या : 279सी
उम्र : 47 लिंग : महिला
फोटो उपलब्ध

287 CZS5301106
निर्वाचक का नाम : पुनाराम सोनवानी
पिता का नाम: अमरतू सोनवानी
मकान संख्या : 281
उम्र : 65 लिंग : पुरुष
फोटो उपलब्ध

288 CZS5580576
निर्वाचक का नाम : गौरीबाई ध्रुव
पति का नाम: भागबली धुव्र
मकान संख्या : 282
उम्र : 64 लिंग : महिला
फोटो उपलब्ध

289 CZS4800116
निर्वाचक का नाम : लक्ष्मी देवी सिह
पति का नाम: कामता प्रसाद सिह
मकान संख्या : 282
उम्र : 47 लिंग : महिला
फोटो उपलब्ध

290 NIR1920750
निर्वाचक का नाम : विकास यादव
अन्य: शिवधारी यादव
मकान संख्या : 282
उम्र : 29 लिंग : पुरुष
फोटो उपलब्ध

291 NIR1594118
निर्वाचक का नाम : केशर गायकवाड
पति का नाम: एस.डी. गायकवाड
मकान संख्या : 283
उम्र : 66 लिंग : महिला
फोटो उपलब्ध

292 NIR0806505
निर्वाचक का नाम : दिलीप ध्रुव
पिता का नाम: इतवारी ध्रुव
मकान संख्या : 283
उम्र : 48 लिंग : पुरुष
फोटो उपलब्ध

293 CZS5580212
निर्वाचक का नाम : सुखीया ध्रुव
पति का नाम: दिलीप ध्रुव
मकान संख्या : 283
उम्र : 48 लिंग : महिला
फोटो उपलब्ध

294 CZS6034458
निर्वाचक का नाम : संतोष ध्रुव
पिता का नाम: इतवारी ध्रुव
मकान संख्या : 283
उम्र : 45 लिंग : पुरुष
फोटो उपलब्ध

295 NIR2576593
निर्वाचक का नाम : शिखा केशरवानी
पति का नाम: आकाश चंद केशवानी
मकान संख्या : 285
उम्र : 32 लिंग : महिला
फोटो उपलब्ध

296 NIR2012813
निर्वाचक का नाम : मुरलीधर बंछोर
पिता का नाम: शंकर लाल बंछोर
मकान संख्या : 387
उम्र : 27 लिंग : पुरुष
फोटो उपलब्ध

297 NIR2010619
निर्वाचक का नाम : नितेश कुमार सारथी
पिता का नाम: शंकर लाल सारथी
मकान संख्या : 387/K
उम्र : 31 लिंग : पुरुष
फोटो उपलब्ध

298 NIR1964303
निर्वाचक का नाम : जय कुमार पटेल
पिता का नाम: अमरीश पटेल
मकान संख्या : 460
उम्र : 29 लिंग : पुरुष
फोटो उपलब्ध

299 NIR1430594
निर्वाचक का नाम : भरतलाल जांगडे
पिता का नाम: कुंजराम जांगडे
मकान संख्या : 755
उम्र : 42 लिंग : पुरुष
फोटो उपलब्ध

300 NIR0992271
निर्वाचक का नाम : सुनीता जांगडे
पति का नाम: भरतलाल जांगडे
मकान संख्या : 755
उम्र : 37 लिंग : महिला
फोटो उपलब्ध

301 NIR1729722
निर्वाचक का नाम : उषा यादव
पति का नाम: श्रवण यादव
मकान संख्या : 793
उम्र : 35 लिंग : महिला
फोटो उपलब्ध

302 NIR2692978
निर्वाचक का नाम : कामनी यादव
पिता का नाम: गोकुल यादव
मकान संख्या : हनुमान मंदिर रोड
उम्र : 19 लिंग : महिला
फोटो उपलब्ध

303 NIR2692614
निर्वाचक का नाम : हंसा बंछोर
पिता का नाम: शिवगुलाल बंछोर
मकान संख्या : हाऊस नं. 274 वार्ड नं. 24
उम्र : 19 लिंग : महिला
फोटो उपलब्ध

304 NIR1853704
निर्वाचक का नाम : छबिकांत कुर्रे
पिता का नाम: विमल कुमार कुर्रे
मकान संख्या : 0
उम्र : 29 लिंग : पुरुष
फोटो उपलब्ध

305 NIR1853712
निर्वाचक का नाम : चंद्रकांत कुर्रे
पिता का नाम: विमल कुमार कुर्रे
मकान संख्या : 0
उम्र : 28 लिंग : पुरुष
फोटो उपलब्ध

306 NIR0441931
निर्वाचक का नाम : अशोककुमार महिलांग
पिता का नाम: बद्रीप्रसाद महिलांग
मकान संख्या : 10
उम्र : 61 लिंग : पुरुष
फोटो उपलब्ध

307 NIR0441949
निर्वाचक का नाम : केंवराबाई महिलांग
पति का नाम: अशोककुमार महिलांग
मकान संख्या : 10
उम्र : 50 लिंग : महिला
फोटो उपलब्ध

308 NIR2582724
निर्वाचक का नाम : गौरव महिलांग
पिता का नाम: अशोक महिलांग
मकान संख्या : 10
उम्र : 33 लिंग : पुरुष
फोटो उपलब्ध

309 NIR2582708
निर्वाचक का नाम : पूजा महिलांग
पिता का नाम: अशोक महिलांग
मकान संख्या : 10
उम्र : 31 लिंग : महिला
फोटो उपलब्ध

310 NIR1835024
निर्वाचक का नाम : निर्मला घोसल
पिता का नाम: छबीलाल घोसले
मकान संख्या : 10
उम्र : 29 लिंग : महिला
फोटो उपलब्ध

311 NIR2582690
निर्वाचक का नाम : अन्नपूर्णा पवार
पिता का नाम: भगवती पवार
मकान संख्या : 11
उम्र : 43 लिंग : महिला
फोटो उपलब्ध

312 NIR2582971
निर्वाचक का नाम : हर्ष कुर्रे
पिता का नाम: हेमंत कुर्रे
मकान संख्या : 11
उम्र : 22 लिंग : पुरुष
फोटो उपलब्ध

313 NIR2134740
निर्वाचक का नाम : प्रियंका नामदेव
पति का नाम: तीरथ राम नामदेव
मकान संख्या : 15
उम्र : 29 लिंग : महिला
फोटो उपलब्ध

314 ZNU0963389
निर्वाचक का नाम : चंदन प्रकाश बघेल
पिता का नाम: नामदास बघेल
मकान संख्या : 23
उम्र : 32 लिंग : पुरुष
फोटो उपलब्ध

315 NIR2014421
निर्वाचक का नाम : ममता शर्मा
पिता का नाम: जगदीश शर्मा
मकान संख्या : 25/270
उम्र : 35 लिंग : महिला
फोटो उपलब्ध

316 NIR2014116
निर्वाचक का नाम : नीतू शर्मा
पति का नाम: विजय शर्मा
मकान संख्या : 25/270
उम्र : 26 लिंग : महिला
फोटो उपलब्ध

317 NIR2630333
निर्वाचक का नाम : ममता महिलॉग
पति का नाम: गौरव महिलॉग
मकान संख्या : 55
उम्र : 26 लिंग : महिला
फोटो उपलब्ध

318 ZNU0832154
निर्वाचक का नाम : तीनेश्वरी बघेल
पति का नाम: नामदास बघेल
मकान संख्या : 56
उम्र : 53 लिंग : महिला
फोटो उपलब्ध

319 ZNU0963405
निर्वाचक का नाम : अजय बघेल
पिता का नाम: नामदास बघेल
मकान संख्या : 56
उम्र : 30 लिंग : पुरुष
फोटो उपलब्ध

320 ZNU1359157
निर्वाचक का नाम : देवप्रकाश बघेल
पिता का नाम: नामदास बघेल
मकान संख्या : 56
उम्र : 29 लिंग : पुरुष
फोटो उपलब्ध

321 NIR2582617
निर्वाचक का नाम : नीलम बघेल
पिता का नाम: नामदास बघेल
मकान संख्या : 56
उम्र : 26 लिंग : महिला
फोटो उपलब्ध

322 WHE1135201
निर्वाचक का नाम : रेशमलाल गेंदले
पिता का नाम: महेत्तरराम गेंदले
मकान संख्या : 60
उम्र : 36 लिंग : पुरुष
फोटो उपलब्ध

323 WHE1135169
निर्वाचक का नाम : पदमिनी गेंदले
पति का नाम: रेशम गेंदले गेंदले
मकान संख्या : 60
उम्र : 36 लिंग : महिला
फोटो उपलब्ध

324 NIR2582393
निर्वाचक का नाम : मुस्कान कुर्रे
पिता का नाम: महेंद्र कुर्रे
मकान संख्या : 62
उम्र : 20 लिंग : महिला
फोटो उपलब्ध

325 NIR1277300
निर्वाचक का नाम : मुकेश कुमार सोनवानी
पिता का नाम: बिसहत सोनवानी
मकान संख्या : 64
उम्र : 36 लिंग : पुरुष
फोटो उपलब्ध

326 NIR2055903
निर्वाचक का नाम : छायावती सोनवानी
पति का नाम: मुकेश सोनवानी
मकान संख्या : 64
उम्र : 36 लिंग : महिला
फोटो उपलब्ध

327 CZS5558119
निर्वाचक का नाम : कुसुम मारकंडे
पति का नाम: फुलदास मारकंडे
मकान संख्या : 65
उम्र : 48 लिंग : महिला
फोटो उपलब्ध

328 NIR2582252
निर्वाचक का नाम : अश्वनी कुमार मार्कंडेय
पिता का नाम: फुलदास मार्कंडेय
मकान संख्या : 65
उम्र : 26 लिंग : पुरुष
फोटो उपलब्ध

329 NIR2582054
निर्वाचक का नाम : अवंतिका मार्कंडेय
पिता का नाम: फुलदास मार्कंडेय
मकान संख्या : 65
उम्र : 22 लिंग : महिला
फोटो उपलब्ध

330 NIR2582294
निर्वाचक का नाम : यश कुमार मार्कंडेय
पिता का नाम: फुलदास मार्कंडेय
मकान संख्या : 65
उम्र : 19 लिंग : पुरुष
फोटो उपलब्ध

331 NIR2206134
निर्वाचक का नाम : प्रीति चौधरी
पति का नाम: चित्तरंजन चौधरी
मकान संख्या : 110
उम्र : 32 लिंग : महिला
फोटो उपलब्ध

332 NIR2206100
निर्वाचक का नाम : अखिलेश्वरी अनंत
पिता का नाम: सुरज अनंत
मकान संख्या : 110
उम्र : 30 लिंग : महिला
फोटो उपलब्ध

333 NIR2134757
निर्वाचक का नाम : प्रीती गेंदरे
पति का नाम: अक्षय गेंदरे
मकान संख्या : 146
उम्र : 30 लिंग : महिला
फोटो उपलब्ध

334 NHU2030138
निर्वाचक का नाम : नूर निशा खान
अन्य: अरुण पांडे
मकान संख्या : 149
उम्र : 36 लिंग : महिला
फोटो उपलब्ध

335 NIR2134724
निर्वाचक का नाम : सरिता बंजारे
पिता का नाम: अन्जोरदास बंजारे
मकान संख्या : 199
उम्र : 31 लिंग : महिला
फोटो उपलब्ध

336 NIR2014363
निर्वाचक का नाम : कंचन नेमा
पति का नाम: अमित नेमा
मकान संख्या : 235
उम्र : 31 लिंग : महिला
फोटो उपलब्ध

337 CZS4795878
निर्वाचक का नाम : जैनवबी खान
पति का नाम: करीमखान खान
मकान संख्या : 249
उम्र : 61 लिंग : महिला
फोटो उपलब्ध

338 NIR2228237
निर्वाचक का नाम : वसीम रज़ा खान खान
माता का नाम: ज़ैनाब बी
मकान संख्या : 249
उम्र : 40 लिंग : पुरुष
फोटो उपलब्ध

339 CZS4795860
निर्वाचक का नाम : जुलेखा खान
पिता का नाम: करीमखान खान
मकान संख्या : 249
उम्र : 37 लिंग : महिला
फोटो उपलब्ध

340 CZS4795852
निर्वाचक का नाम : सलीम खान
पिता का नाम: करीमखान खान
मकान संख्या : 249
उम्र : 37 लिंग : पुरुष
फोटो उपलब्ध

341 NIR2228252
निर्वाचक का नाम : इशरत खान
पति का नाम: वसीम खान
मकान संख्या : 249
उम्र : 33 लिंग : महिला
फोटो उपलब्ध

342 CZS5194733
निर्वाचक का नाम : अरूण मिर्झा
पिता का नाम: ईतवारी मिर्झा
मकान संख्या : 256/14
उम्र : 44 लिंग : पुरुष
फोटो उपलब्ध

343 CZS5210059
निर्वाचक का नाम : शशि मिर्झा
पति का नाम: अरूण मिर्झा
मकान संख्या : 256/14
उम्र : 35 लिंग : महिला
फोटो उपलब्ध

344 NIR2090355
निर्वाचक का नाम : हेमलता साहू
पति का नाम: नवीन कुमार साहू
मकान संख्या : 258/41
उम्र : 36 लिंग : महिला
फोटो उपलब्ध

345 NIR1964329
निर्वाचक का नाम : इंद्राणी कामडे
पति का नाम: मोहित कुमार कामडे
मकान संख्या : 265
उम्र : 41 लिंग : महिला
फोटो उपलब्ध

346 IYX1438001
निर्वाचक का नाम : जानकी कुर्रे
पति का नाम: ओमप्रकाश कुर्रे
मकान संख्या : 265
उम्र : 41 लिंग : महिला
फोटो उपलब्ध

347 NIR1964345
निर्वाचक का नाम : मोहित कुमार कमडे
पिता का नाम: उदेराम
मकान संख्या : 265
उम्र : 37 लिंग : पुरुष
फोटो उपलब्ध

348 NIR0565564
निर्वाचक का नाम : संतोष वलेचा
पिता का नाम: गुरुदीनोमल वलेचा
मकान संख्या : 268
उम्र : 50 लिंग : पुरुष
फोटो उपलब्ध

349 NIR1594126
निर्वाचक का नाम : किरण वलेचा
पति का नाम: संतोष वलेचा
मकान संख्या : 268
उम्र : 47 लिंग : महिला
फोटो उपलब्ध

350 NIR1529239
निर्वाचक का नाम : हिमांशु बालानी
पिता का नाम: ज्ञानचंद बालानी
मकान संख्या : 268
उम्र : 32 लिंग : पुरुष
फोटो उपलब्ध

351 NIR2432896
निर्वाचक का नाम : सिमरन वलेचा
पिता का नाम: संतोष वलेचा
मकान संख्या : 268
उम्र : 27 लिंग : महिला
फोटो उपलब्ध

352 NIR2432870
निर्वाचक का नाम : कमल वलेचा
पिता का नाम: संतोष वलेचा
मकान संख्या : 268
उम्र : 22 लिंग : पुरुष
फोटो उपलब्ध

353 NIR0148197
निर्वाचक का नाम : साक्षी सचदेव
पति का नाम: तरूण
मकान संख्या : 269
उम्र : 41 लिंग : महिला
फोटो उपलब्ध

354 NIR0749986
निर्वाचक का नाम : तरूण सचदेव
पिता का नाम: रामचंद सचदेव
मकान संख्या : 269
उम्र : 41 लिंग : पुरुष
फोटो उपलब्ध

355 NIR2013795
निर्वाचक का नाम : रीता पांडे
पति का नाम: रोहन पांडे
मकान संख्या : 269/K
उम्र : 37 लिंग : महिला
फोटो उपलब्ध

356 NIR0148205
निर्वाचक का नाम : कैलाश प्रसाद प्रजापति
पिता का नाम: बनवारी प्रसाद प्रजापति
मकान संख्या : 270
उम्र : 65 लिंग : पुरुष
फोटो उपलब्ध

357 NIR2014371
निर्वाचक का नाम : पानबाटा शर्मा
पति का नाम: जगदीश शर्मा
मकान संख्या : 270
उम्र : 61 लिंग : महिला
फोटो उपलब्ध

358 NIR1430263
निर्वाचक का नाम : खिलेश्वरप्रसाद प्रसाद
पिता का नाम: गोपाल प्रसाद
मकान संख्या : 270
उम्र : 48 लिंग : पुरुष
फोटो उपलब्ध

359 NIR0148239
निर्वाचक का नाम : देवेंद्र कुमार प्रजापति
पिता का नाम: कैलाश प्रसाद प्रजापति
मकान संख्या : 270
उम्र : 44 लिंग : पुरुष
फोटो उपलब्ध

360 NIR1430271
निर्वाचक का नाम : रहसबाई पुरेना
पति का नाम: खिलेश्वरप्रसाद पुरेना
मकान संख्या : 270
उम्र : 38 लिंग : महिला
फोटो उपलब्ध

361 NIR2394112
निर्वाचक का नाम : योगेश पुरेना
पिता का नाम: खिलेश्वर प्रसाद पुरेना
मकान संख्या : 270
उम्र : 22 लिंग : पुरुष
फोटो उपलब्ध

362 NIR2394377
निर्वाचक का नाम : अनामिका पुरेना
पिता का नाम: खिलेश्वर प्रसाद पुरेना
मकान संख्या : 270
उम्र : 20 लिंग : महिला
फोटो उपलब्ध

363 NIR0148262
निर्वाचक का नाम : ममता वाधवानी
पति का नाम: ज्ञानचंद
मकान संख्या : 271
उम्र : 57 लिंग : महिला
फोटो उपलब्ध

364 NIR1293687
निर्वाचक का नाम : रामेश्वर मनहरे
पिता का नाम: हरिदास मनहरे
मकान संख्या : 272
उम्र : 64 लिंग : पुरुष
फोटो उपलब्ध

365 NIR1293695
निर्वाचक का नाम : संतोषी मनहरे
पति का नाम: रामेश्वर मनहरे
मकान संख्या : 272
उम्र : 57 लिंग : महिला
फोटो उपलब्ध

366 NIR1265693
निर्वाचक का नाम : छत्रपाल मनहरे
पिता का नाम: रामेश्वर प्रसाद मनहरे
मकान संख्या : 272
उम्र : 34 लिंग : पुरुष
फोटो उपलब्ध

367 NIR0148312
निर्वाचक का नाम : सुशीला तिवारी
पति का नाम: सनत
मकान संख्या : 273
उम्र : 67 लिंग : महिला
फोटो उपलब्ध

368 NIR2134682
निर्वाचक का नाम : जयंती वर्मा
पति का नाम: भारत लाल वर्मा
मकान संख्या : 273
उम्र : 44 लिंग : महिला
फोटो उपलब्ध

369 NIR0148320
निर्वाचक का नाम : दुर्गेश तिवारी
पिता का नाम: सनत
मकान संख्या : 273
उम्र : 42 लिंग : पुरुष
फोटो उपलब्ध

370 NIR0277640
निर्वाचक का नाम : रोशनी तिवारी
पति का नाम: दुर्गेश तिवारी
मकान संख्या : 273
उम्र : 40 लिंग : महिला
फोटो उपलब्ध

371 NIR2508604
निर्वाचक का नाम : राज भूषण उइके
पिता का नाम: खेदुराम ध्रुव
मकान संख्या : 273
उम्र : 35 लिंग : पुरुष
फोटो उपलब्ध

372 NIR1429521
निर्वाचक का नाम : मोनिका जायसवाल
पति का नाम: शम्भुनाथ जायसवाल
मकान संख्या : 273
उम्र : 34 लिंग : महिला
फोटो उपलब्ध

373 NIR1853605
निर्वाचक का नाम : कंचन जायसवाल
पति का नाम: दीनानाथ जायसवाल
मकान संख्या : 273
उम्र : 33 लिंग : महिला
फोटो उपलब्ध

374 NIR1430438
निर्वाचक का नाम : प्रतिक ध्वज खेस्स
पिता का नाम: तोबियस खेस्स
मकान संख्या : 273
उम्र : 31 लिंग : पुरुष
फोटो उपलब्ध

375 NIR2010817
निर्वाचक का नाम : रितेश कुमार साहू
पिता का नाम: राजकुमार साहू
मकान संख्या : 273
उम्र : 27 लिंग : पुरुष
फोटो उपलब्ध

376 NIR1429158
निर्वाचक का नाम : अनिल मोटवानी
पिता का नाम: भीमनदास मोटवानी
मकान संख्या : 276
उम्र : 49 लिंग : पुरुष
फोटो उपलब्ध

377 NIR1528868
निर्वाचक का नाम : रश्मी प्रिया टंडन
पिता का नाम: बृजदास टंडन
मकान संख्या : 276
उम्र : 32 लिंग : महिला
फोटो उपलब्ध

378 NIR1971498
निर्वाचक का नाम : मीतेश कुर्रे
पिता का नाम: चंद्राजी कुर्रे
मकान संख्या : 276
उम्र : 26 लिंग : महिला
फोटो उपलब्ध

379 NIR2134773
निर्वाचक का नाम : देवाशीष कुर्रे
पिता का नाम: नकुल दास कुर्रे
मकान संख्या : 276
उम्र : 25 लिंग : पुरुष
फोटो उपलब्ध

380 NIR2329043
निर्वाचक का नाम : पूजा कुर्रे
पिता का नाम: चंद्राजी कुर्रे
मकान संख्या : 276
उम्र : 21 लिंग : महिला
फोटो उपलब्ध

381 NIR2431401
निर्वाचक का नाम : साहिल मोटवानी
पिता का नाम: अनिल मोटवानी
मकान संख्या : 276
उम्र : 20 लिंग : पुरुष
फोटो उपलब्ध

382 NIR2250694
निर्वाचक का नाम : रोहित कुमार दिवाकर
अन्य: राम लाल दिवाकर
मकान संख्या : 276/ए
उम्र : 47 लिंग : पुरुष
फोटो उपलब्ध

383 NIR1783679
निर्वाचक का नाम : राजेश्वर राव काले
पिता का नाम: डी.बी. आर काले
मकान संख्या : 276/A
उम्र : 46 लिंग : पुरुष
फोटो उपलब्ध

384 NIR1783687
निर्वाचक का नाम : सोनिया काले
पति का नाम: राजेश्वर राव काले
मकान संख्या : 276/A
उम्र : 36 लिंग : महिला
फोटो उपलब्ध

385 NIR2250751
निर्वाचक का नाम : सुम्रीत दिवाकर
अन्य: रोहित कुमार दिवाकर
मकान संख्या : 276/ए
उम्र : 35 लिंग : महिला
फोटो उपलब्ध

386 NIR1853688
निर्वाचक का नाम : हेवन्ती चौधरी
पति का नाम: विश्वनाथ चौधरी
मकान संख्या : 279
उम्र : 63 लिंग : महिला
फोटो उपलब्ध

387 NIR2430189
निर्वाचक का नाम : प्रीति घृतलहरे
पति का नाम: रामेश्वर प्रसाद घृतलहरे
मकान संख्या : 279
उम्र : 35 लिंग : महिला
फोटो उपलब्ध

388 NIR1853662
निर्वाचक का नाम : चित्तरंजन चौधरी
पिता का नाम: विश्वनाथ चौधरी
मकान संख्या : 279
उम्र : 34 लिंग : पुरुष
फोटो उपलब्ध

389 NIR2013480
निर्वाचक का नाम : काशीनाथ भगत
पिता का नाम: राजपति भगत
मकान संख्या : 280
उम्र : 69 लिंग : पुरुष
फोटो उपलब्ध

390 NIR2014454
निर्वाचक का नाम : किस्मती बाई भगत
पति का नाम: काशीनाथ भगत
मकान संख्या : 280
उम्र : 67 लिंग : महिला
फोटो उपलब्ध

391 NIR2134799
निर्वाचक का नाम : परमजीत कौर सलूजा
पिता का नाम: दिलीप सलूजा
मकान संख्या : 280
उम्र : 61 लिंग : महिला
फोटो उपलब्ध

392 CZS4472163
निर्वाचक का नाम : राजकुमार साहू
पिता का नाम: बलीराम साहू
मकान संख्या : 280
उम्र : 48 लिंग : पुरुष
फोटो उपलब्ध

393 NIR0148445
निर्वाचक का नाम : रूपसिंह कोसले
पिता का नाम: फुलसिंग
मकान संख्या : 280
उम्र : 47 लिंग : पुरुष
फोटो उपलब्ध

394 CZS4472155
निर्वाचक का नाम : मीनाबाई साहू
पति का नाम: राजकुमार साहू
मकान संख्या : 280
उम्र : 45 लिंग : महिला
फोटो उपलब्ध

395 NIR1676204
निर्वाचक का नाम : महेन्द्र कुमार कुर्रे
पिता का नाम: खोरबाहरा राम कुर्रे
मकान संख्या : 280
उम्र : 43 लिंग : पुरुष
फोटो उपलब्ध

396 NIR0148452
निर्वाचक का नाम : नीरज कोसले
पति का नाम: रूपसिंह
मकान संख्या : 280
उम्र : 41 लिंग : महिला
फोटो उपलब्ध

397 NIR2134674
निर्वाचक का नाम : सन्नी सलूजा
पिता का नाम: दिलीप सलूजा
मकान संख्या : 280
उम्र : 41 लिंग : पुरुष
फोटो उपलब्ध

398 NIR1676212
निर्वाचक का नाम : सामली कुर्रे
पति का नाम: महेन्द्र कुमार कुर्रे
मकान संख्या : 280
उम्र : 37 लिंग : महिला
फोटो उपलब्ध

399 NIR2013852
निर्वाचक का नाम : ओमप्रकाश पटेल
पिता का नाम: काशीनाथ पटेल
मकान संख्या : 280
उम्र : 36 लिंग : पुरुष
फोटो उपलब्ध

400 NIR2134690
निर्वाचक का नाम : कमला मेहता
पति का नाम: संदीप कुमार मेहता
मकान संख्या : 280
उम्र : 34 लिंग : महिला
फोटो उपलब्ध

401 NIR2134781
निर्वाचक का नाम : पायल सलूजा
पति का नाम: सन्नी सलूजा
मकान संख्या : 280
उम्र : 33 लिंग : महिला
फोटो उपलब्ध

402 NIR2135002
निर्वाचक का नाम : कुसुम साहू
पति का नाम: अभिषेक सलूजा
मकान संख्या : 280
उम्र : 31 लिंग : महिला
फोटो उपलब्ध

403 NIR1874304
निर्वाचक का नाम : शुभम कोसले
पिता का नाम: कोमल चंद कोसले
मकान संख्या : 280
उम्र : 28 लिंग : पुरुष
फोटो उपलब्ध

404 NIR1874296
निर्वाचक का नाम : डाली कोसले
पिता का नाम: कोमल चंद कोसले
मकान संख्या : 280
उम्र : 27 लिंग : महिला
फोटो उपलब्ध

405 NIR2134708
निर्वाचक का नाम : संजीव सोनी
पिता का नाम: महेश सोनी
मकान संख्या : 283
उम्र : 27 लिंग : पुरुष
फोटो उपलब्ध

406 NIR1427749
निर्वाचक का नाम : सीमा गायकवाड
पति का नाम: विनोद गायकवाड
मकान संख्या : 283क
उम्र : 40 लिंग : महिला
फोटो उपलब्ध

407 CZS6020176
निर्वाचक का नाम : मिलन पाटले
पिता का नाम: खेलन पाटले
मकान संख्या : 283ए
उम्र : 59 लिंग : पुरुष
फोटो उपलब्ध

408 NIR1594191
निर्वाचक का नाम : चमेली गायकवाड
पति का नाम: प्रमोद गायकवाड
मकान संख्या : 283क
उम्र : 47 लिंग : महिला
फोटो उपलब्ध

409 NIR1609916
निर्वाचक का नाम : सत्यजीत बांधे
पिता का नाम: रामफल बांधे
मकान संख्या : 283/ई
उम्र : 34 लिंग : पुरुष
फोटो उपलब्ध

410 NIR0565739
निर्वाचक का नाम : पुनमदेवी पर्वत
पति का नाम: ब्रम्हापर्र्वत पर्वत
मकान संख्या : 287
उम्र : 79 लिंग : महिला
फोटो उपलब्ध

411 CZS5580394
निर्वाचक का नाम : नीरज कुमार पर्वत
पिता का नाम: ब्रम्हा पर्वत
मकान संख्या : 287
उम्र : 44 लिंग : पुरुष
फोटो उपलब्ध

412 NIR0148494
निर्वाचक का नाम : बबीतादेवी पर्वत
पति का नाम: नीरज कु मार पर्वत
मकान संख्या : 287
उम्र : 39 लिंग : महिला
फोटो उपलब्ध

413 NIR2657369
निर्वाचक का नाम : आशुतोष कुमार पर्वत
पिता का नाम: नीरज कुमार पर्वत
मकान संख्या : 287
उम्र : 21 लिंग : पुरुष
फोटो उपलब्ध

414 NIR1817014
निर्वाचक का नाम : हेमकिरण साहु
पति का नाम: मोहितेष कुमार साहु
मकान संख्या : 410
उम्र : 30 लिंग : महिला
फोटो उपलब्ध

415 NIR2464691
निर्वाचक का नाम : ओम कुमार साहू
पिता का नाम: राजकुमार साहू
मकान संख्या : 427
उम्र : 31 लिंग : पुरुष
फोटो उपलब्ध

416 NIR2464683
निर्वाचक का नाम : शीतल साहू
पति का नाम: ओम कुमार साहू
मकान संख्या : 427
उम्र : 24 लिंग : महिला
फोटो उपलब्ध

417 NIR2394948
निर्वाचक का नाम : अभिषेक सलूजा
पिता का नाम: दिलीप सलूजा
मकान संख्या : 436
उम्र : 32 लिंग : पुरुष
फोटो उपलब्ध

418 NIR2090249
निर्वाचक का नाम : संकेत पुंशी
पिता का नाम: दिनेश पुंशी
मकान संख्या : हाऊस नं.168/25
उम्र : 27 लिंग : पुरुष
फोटो उपलब्ध

419 NIR2687051
निर्वाचक का नाम : प्रिंकल बालानी
पति का नाम: हिमांशु बालानी
मकान संख्या : हाऊस नं. 268
उम्र : 30 लिंग : महिला
फोटो उपलब्ध

420 NIR2316263
निर्वाचक का नाम : ममता बांधे
पति का नाम: सत्यजीत बांधे
मकान संख्या : मिनिमाता कॉलोनी
उम्र : 26 लिंग : महिला
फोटो उपलब्ध

421 NIR2353431
निर्वाचक का नाम : राकेश टंडन
पिता का नाम: रामसखा टंडन
मकान संख्या : मिनिमाता नगर
उम्र : 32 लिंग : पुरुष
फोटो उपलब्ध

422 NIR2438794
निर्वाचक का नाम : त्रिणलेखा टंडन
पति का नाम: राकेश टंडन
मकान संख्या : मिनिमाता नगर
उम्र : 31 लिंग : महिला
फोटो उपलब्ध

423 SDN0381772
निर्वाचक का नाम : नवीन कुमार साहू
पिता का नाम: चेतन लाल साहू
मकान संख्या : प्लाट नं 258/41
उम्र : 38 लिंग : पुरुष
फोटो उपलब्ध

424 NIR2143824
निर्वाचक का नाम : रोशन पांडे
पिता का नाम: आर एन पांडे
मकान संख्या : रवि सदन
उम्र : 39 लिंग : पुरुष
फोटो उपलब्ध

425 NIR2581486
निर्वाचक का नाम : भावेश गायकवाड़
पिता का नाम: प्रमोद गायकवाड़
मकान संख्या : सत्यनाम सदन- 245
उम्र : 23 लिंग : पुरुष
फोटो उपलब्ध

426 NIR2527414
निर्वाचक का नाम : मो दाउद अंसारी
पिता का नाम: अब्दुल रशीद
मकान संख्या : वार्ड नं 25
उम्र : 34 लिंग : पुरुष
फोटो उपलब्ध

427 NIR1887884
निर्वाचक का नाम : पुष्पराज डहरिया
पिता का नाम: दिलीप कुमार डहरिया
मकान संख्या : 00
उम्र : 29 लिंग : पुरुष
फोटो उपलब्ध

428 NIR1887934
निर्वाचक का नाम : जय कुमार डहरिया
पिता का नाम: बुद्धदेव डहरिया
मकान संख्या : 00
उम्र : 26 लिंग : पुरुष
फोटो उपलब्ध

429 NIR2298974
निर्वाचक का नाम : नेहा महिलांगे
पिता का नाम: नरहरि महिलांगे
मकान संख्या : 01
उम्र : 23 लिंग : महिला
फोटो उपलब्ध

430 NIR2300234
निर्वाचक का नाम : रोहिणी महिलंग
पिता का नाम: नरहरि महिलंग
मकान संख्या : 01
उम्र : 23 लिंग : महिला
फोटो उपलब्ध

431 NIR0749747
निर्वाचक का नाम : भागवत बंजारे
पिता का नाम: लतेल बंजारे
मकान संख्या : 3
उम्र : 56 लिंग : पुरुष
फोटो उपलब्ध

432 NIR2355535
निर्वाचक का नाम : प्रमोद कुमार बंजारे
पिता का नाम: राजेश बंजारे
मकान संख्या : 03
उम्र : 21 लिंग : पुरुष
फोटो उपलब्ध

433 NIR2211381
निर्वाचक का नाम : ओमप्रकाश कुशवाहा
माता का नाम: कंचो कुशवाहा
मकान संख्या : 05
उम्र : 28 लिंग : पुरुष
फोटो उपलब्ध

434 NIR2013118
निर्वाचक का नाम : दिलीप यादव
पिता का नाम: प्रीतम यादव
मकान संख्या : 12
उम्र : 27 लिंग : पुरुष
फोटो उपलब्ध

435 NIR1033885
निर्वाचक का नाम : बालक दास बंजारे
पिता का नाम: पुसरू दास बंजारे
मकान संख्या : 15
उम्र : 46 लिंग : पुरुष
फोटो उपलब्ध

436 NIR2581569
निर्वाचक का नाम : यामिनी धृतलहरे
पिता का नाम: डेरहा धृतलहरे
मकान संख्या : 22
उम्र : 20 लिंग : महिला
फोटो उपलब्ध

437 NIR2596427
निर्वाचक का नाम : संध्या मांडले
पिता का नाम: रामकुमार माण्डले
मकान संख्या : 22बी
उम्र : 20 लिंग : महिला
फोटो उपलब्ध

438 NIR2578623
निर्वाचक का नाम : सुधा मांडले
पिता का नाम: रामकुमार मांडले
मकान संख्या : 22बी
उम्र : 19 लिंग : महिला
फोटो उपलब्ध

439 NIR0136838
निर्वाचक का नाम : सुखवती माडले
पति का नाम: बिहारी माडले
मकान संख्या : 22बी
उम्र : 59 लिंग : महिला
फोटो उपलब्ध

440 CZS6021489
निर्वाचक का नाम : रूखमणी बांधे
पति का नाम: बिसन बांधे
मकान संख्या : 22/ए
उम्र : 50 लिंग : महिला
फोटो उपलब्ध

441 NIR0136804
निर्वाचक का नाम : दिनेश कुमार कोशले
पिता का नाम: राधराम कोशले
मकान संख्या : 22/ए
उम्र : 44 लिंग : पुरुष
फोटो उपलब्ध

442 CZS5294160
निर्वाचक का नाम : रामकुमार माडले
पिता का नाम: बिहारी माडले
मकान संख्या : 22/बी
उम्र : 39 लिंग : पुरुष
फोटो उपलब्ध

443 NIR0136812
निर्वाचक का नाम : मोहिनी कोशले
पति का नाम: दिनेश कुमार
मकान संख्या : 22/ए
उम्र : 39 लिंग : महिला
फोटो उपलब्ध

444 NIR1729292
निर्वाचक का नाम : सविता बाई माण्डले
पति का नाम: रामकुमार माण्डले
मकान संख्या : 22/बी
उम्र : 38 लिंग : महिला
फोटो उपलब्ध

445 NIR1428812
निर्वाचक का नाम : राजेश चतुर्वेदी
पिता का नाम: कन्हैया चतुर्वेदी
मकान संख्या : 22/बी
उम्र : 37 लिंग : पुरुष
फोटो उपलब्ध

446 NIR1428630
निर्वाचक का नाम : पुनीत बांधे
पिता का नाम: बिसन बांधे
मकान संख्या : 22/ए
उम्र : 36 लिंग : पुरुष
फोटो उपलब्ध

447 NIR1593193
निर्वाचक का नाम : ममता बांधे
पति का नाम: पुनीत बांधे
मकान संख्या : 22/ए
उम्र : 36 लिंग : महिला
फोटो उपलब्ध

448 NIR1428804
निर्वाचक का नाम : राखी चतुर्वेदी
पति का नाम: राजेश चतुर्वेदी
मकान संख्या : 22/बी
उम्र : 34 लिंग : महिला
फोटो उपलब्ध

449 NIR1728963
निर्वाचक का नाम : केशवप्रसाद बांधे
पिता का नाम: बिसनदास बांधे
मकान संख्या : 22/ए
उम्र : 29 लिंग : पुरुष
फोटो उपलब्ध

450 NIR0136853
निर्वाचक का नाम : तिलकबाई माडले
पति का नाम: दुलारी माडले
मकान संख्या : 24
उम्र : 79 लिंग : महिला
फोटो उपलब्ध

451 NIR0136861
निर्वाचक का नाम : सुरुजबाई माडले
पति का नाम: दिलीप माडले
मकान संख्या : 24
उम्र : 55 लिंग : महिला
फोटो उपलब्ध

452 NIR0136879
निर्वाचक का नाम : भावसिंह माडले
पिता का नाम: दुलारी माडले
मकान संख्या : 24
उम्र : 53 लिंग : पुरुष
फोटो उपलब्ध

453 NIR0136887
निर्वाचक का नाम : उबारनबाई माडले
पिता का नाम: दुलारी माडले
मकान संख्या : 24
उम्र : 45 लिंग : महिला
फोटो उपलब्ध

454 NIR2258200
निर्वाचक का नाम : गीता गेंडरे
पति का नाम: खुबचंद गेंडरे
मकान संख्या : 24
उम्र : 35 लिंग : महिला
फोटो उपलब्ध

455 NIR2250272
निर्वाचक का नाम : कुलेश्वर मंडाले
पिता का नाम: दिलीप कुमार मांडले
मकान संख्या : 24
उम्र : 29 लिंग : पुरुष
फोटो उपलब्ध

456 NIR2670545
निर्वाचक का नाम : निरा गैंडे
माता का नाम: सूरुज बाई माण्डले
मकान संख्या : 24
उम्र : 25 लिंग : महिला
फोटो उपलब्ध

457 CZS5292313
निर्वाचक का नाम : मोहन सोनवानी
पिता का नाम: जंगी सोनवानी
मकान संख्या : 25
उम्र : 58 लिंग : पुरुष
फोटो उपलब्ध

458 CZS6021216
निर्वाचक का नाम : मोंगरा सोनवानी
पिता का नाम: मोहन सोनवानी
मकान संख्या : 25
उम्र : 37 लिंग : महिला
फोटो उपलब्ध

459 NIR0553347
निर्वाचक का नाम : शैलेन्द्र सोनवानी
पिता का नाम: मोहन सोनवानी
मकान संख्या : 25
उम्र : 36 लिंग : पुरुष
फोटो उपलब्ध

460 NIR0553354
निर्वाचक का नाम : रोहित सोनवानी
पिता का नाम: मोहन सोनवानी
मकान संख्या : 25
उम्र : 34 लिंग : पुरुष
फोटो उपलब्ध

461 NIR1427210
निर्वाचक का नाम : सरोजनी सोनवानी
पति का नाम: शैलेन्द्र सोनवानी
मकान संख्या : 25
उम्र : 32 लिंग : महिला
फोटो उपलब्ध

462 NIR2250231
निर्वाचक का नाम : लक्ष्मी सोनवानी
पति का नाम: रोहित सोनवानी
मकान संख्या : 25
उम्र : 31 लिंग : महिला
फोटो उपलब्ध

463 NIR2354611
निर्वाचक का नाम : अमर लहरे
पिता का नाम: दशरथ लहरे
मकान संख्या : 25
उम्र : 22 लिंग : पुरुष
फोटो उपलब्ध

464 NIR2650281
निर्वाचक का नाम : अनुष्का लहरे
पति का नाम: अमर लहरे
मकान संख्या : 25,
उम्र : 20 लिंग : महिला
फोटो उपलब्ध

465 NIR0136937
निर्वाचक का नाम : इन्दिरा कुर्रे
पति का नाम: चिंतामणी कुर्रे
मकान संख्या : 26
उम्र : 57 लिंग : महिला
फोटो उपलब्ध

466 NIR1729573
निर्वाचक का नाम : संजय कुर्रे
पिता का नाम: चिंतामणी कुर्रे
मकान संख्या : 26
उम्र : 43 लिंग : पुरुष
फोटो उपलब्ध

467 NIR1729300
निर्वाचक का नाम : रूपा कुर्रे
पिता का नाम: चिंतामणी कुर्रे
मकान संख्या : 26
उम्र : 31 लिंग : महिला
फोटो उपलब्ध

468 NIR2090272
निर्वाचक का नाम : महेश्वरी कुर्रे
पति का नाम: संजय कुमार कुर्रे
मकान संख्या : 26
उम्र : 31 लिंग : महिला
फोटो उपलब्ध

469 NIR2090322
निर्वाचक का नाम : प्रवीण कुमार
पिता का नाम: चिंतामणी कुर्रे
मकान संख्या : 26
उम्र : 26 लिंग : पुरुष
फोटो उपलब्ध

470 NIR2540094
निर्वाचक का नाम : सीमा कुर्रे
पति का नाम: प्रवीण कुमार कुर्रे
मकान संख्या : 26
उम्र : 23 लिंग : महिला
फोटो उपलब्ध

471 NIR2013142
निर्वाचक का नाम : शीश राम यादव
पिता का नाम: दल्लू राम यादव
मकान संख्या : 28
उम्र : 44 लिंग : पुरुष
फोटो उपलब्ध

472 NIR1528454
निर्वाचक का नाम : बालाराम घ्रतलहरे
पिता का नाम: नरभुवन घ्रतलहरे
मकान संख्या : 28
उम्र : 34 लिंग : पुरुष
फोटो उपलब्ध

473 NIR2250306
निर्वाचक का नाम : लक्ष्मी मांडले
पति का नाम: कुलेश्वर मांडले
मकान संख्या : 28
उम्र : 33 लिंग : महिला
फोटो उपलब्ध

474 NIR2014207
निर्वाचक का नाम : जलकुंवारी कुजुर
पिता का नाम: प्रभुनाथ कुजुर
मकान संख्या : 29
उम्र : 41 लिंग : महिला
फोटो उपलब्ध

475 CZS5293030
निर्वाचक का नाम : सुकदेव भारद्वाज
पिता का नाम: तोरण भारद्वाज
मकान संख्या : 30
उम्र : 54 लिंग : पुरुष
फोटो उपलब्ध

476 CZS5293600
निर्वाचक का नाम : पवन भारद्वाज
पति का नाम: सुकदेव भारद्वाज
मकान संख्या : 30
उम्र : 49 लिंग : महिला
फोटो उपलब्ध

477 NIR0136952
निर्वाचक का नाम : अनिल भारद्वाज
पिता का नाम: तोरण भारद्वाज
मकान संख्या : 30
उम्र : 48 लिंग : पुरुष
फोटो उपलब्ध

478 CZS5293618
निर्वाचक का नाम : हीरा भारद्वाज
पति का नाम: अनिल भारद्वाज
मकान संख्या : 30
उम्र : 44 लिंग : महिला
फोटो उपलब्ध

479 NIR1528272
निर्वाचक का नाम : प्रमोद भारद्वाज
पिता का नाम: अनिल भारद्वाज
मकान संख्या : 30
उम्र : 30 लिंग : पुरुष
फोटो उपलब्ध

480 NIR2011328
निर्वाचक का नाम : मनीषा भारद्वाज
पति का नाम: कौशल भारद्वाज
मकान संख्या : 30
उम्र : 26 लिंग : महिला
फोटो उपलब्ध

481 NIR0136978
निर्वाचक का नाम : अनिताबाई गहरे
पति का नाम: मंगलचंद गहरे
मकान संख्या : 31
उम्र : 53 लिंग : महिला
फोटो उपलब्ध

482 NIR0136986
निर्वाचक का नाम : परगिया गहरे
पति का नाम: राजकुमार गहरे
मकान संख्या : 31
उम्र : 52 लिंग : महिला
फोटो उपलब्ध

483 NIR0136994
निर्वाचक का नाम : शंभुकुमार गहरे
पिता का नाम: राजकुमार गहरे
मकान संख्या : 31
उम्र : 36 लिंग : पुरुष
फोटो उपलब्ध

484 NIR1783547
निर्वाचक का नाम : रिखीराम घृतलहरे
पिता का नाम: महेश कुमार घृतलहरे
मकान संख्या : 31
उम्र : 30 लिंग : पुरुष
फोटो उपलब्ध

485 NIR1428382
निर्वाचक का नाम : आशोक बंजारे
पिता का नाम: महेन्दर बंजारे
मकान संख्या : 32
उम्र : 31 लिंग : पुरुष
फोटो उपलब्ध

486 CZS6034219
निर्वाचक का नाम : अनुपा बंजारे
पति का नाम: महेन्दर बंजारे
मकान संख्या : 32ए
उम्र : 52 लिंग : महिला
फोटो उपलब्ध

487 NIR0749788
निर्वाचक का नाम : लक्ष्मी घृतलहरे
पति का नाम: प्रेमलाल घृतलहरे
मकान संख्या : 32ए
उम्र : 41 लिंग : महिला
फोटो उपलब्ध

488 CZS5293360
निर्वाचक का नाम : आगरचन्द डहरिया
पिता का नाम: भोकलू डहरिया
मकान संख्या : 33
उम्र : 65 लिंग : पुरुष
फोटो उपलब्ध

489 CZS5293683
निर्वाचक का नाम : महेशिया डहरिया
पति का नाम: आगरचन्द डहरिया
मकान संख्या : 33
उम्र : 62 लिंग : महिला
फोटो उपलब्ध

490 CZS5293675
निर्वाचक का नाम : सत्याबाई डहरिया
पति का नाम: दिलीप डहरिया
मकान संख्या : 33
उम्र : 50 लिंग : महिला
फोटो उपलब्ध

491 NIR0137000
निर्वाचक का नाम : दिलीपकुमार डहरिया
पिता का नाम: भोकलू
मकान संख्या : 33
उम्र : 48 लिंग : पुरुष
फोटो उपलब्ध

492 CZS5292438
निर्वाचक का नाम : शत्रुहन डहरिया
पिता का नाम: आगरचन्द डहरिया
मकान संख्या : 33
उम्र : 47 लिंग : पुरुष
फोटो उपलब्ध

493 NIR1528025
निर्वाचक का नाम : सरस्वती डहरिया
पति का नाम: दिलीप डहरिया
मकान संख्या : 33
उम्र : 47 लिंग : महिला
फोटो उपलब्ध

494 NIR0137018
निर्वाचक का नाम : सावित्री डहरिया
पति का नाम: शत्रुहन डहरिया
मकान संख्या : 33
उम्र : 41 लिंग : महिला
फोटो उपलब्ध

495 NIR2238210
निर्वाचक का नाम : मोतिन डहरिया दहरिआ
पति का नाम: शत्रुहन डहरिया
मकान संख्या : 33
उम्र : 35 लिंग : महिला
फोटो उपलब्ध

496 NIR2305407
निर्वाचक का नाम : ममता डहरिया
पति का नाम: पुष्पराज डहरिया
मकान संख्या : 33
उम्र : 27 लिंग : महिला
फोटो उपलब्ध

497 NIR2090306
निर्वाचक का नाम : हिमानी डहरिया
पिता का नाम: शत्रुहन डहरिया
मकान संख्या : 33
उम्र : 25 लिंग : महिला
फोटो उपलब्ध

498 NIR2305860
निर्वाचक का नाम : देवराज डहरिया
पिता का नाम: दिलीप कुमार डहरिया
मकान संख्या : 33
उम्र : 25 लिंग : पुरुष
फोटो उपलब्ध

499 NIR2306439
निर्वाचक का नाम : प्रियंका डहरिया
पति का नाम: देवराज डहरिया
मकान संख्या : 33
उम्र : 25 लिंग : महिला
फोटो उपलब्ध

500 NIR2306850
निर्वाचक का नाम : ओमश्री राज डहरिया
पिता का नाम: शत्रुहन डहरिया
मकान संख्या : 33
उम्र : 23 लिंग : पुरुष
फोटो उपलब्ध

501 NIR2308385
निर्वाचक का नाम : पंकज राज डहरिया
पिता का नाम: दिलीप कुमार डहरिया
मकान संख्या : 33
उम्र : 23 लिंग : पुरुष
फोटो उपलब्ध

502 NIR2323186
निर्वाचक का नाम : दीपराज डहरिया
माता का नाम: सरस्वती डहरिया
मकान संख्या : 33
उम्र : 21 लिंग : पुरुष
फोटो उपलब्ध

503 NIR2392413
निर्वाचक का नाम : समता डहरिया
पति का नाम: ओमश्री राज डहरिया
मकान संख्या : 33
उम्र : 21 लिंग : महिला
फोटो उपलब्ध

504 NIR2012755
निर्वाचक का नाम : भानु प्रताप गेंदले
पिता का नाम: परशुराम गेंदले
मकान संख्या : 33/A
उम्र : 27 लिंग : पुरुष
फोटो उपलब्ध

505 NIR0552240
निर्वाचक का नाम : परशु गेन्डरे
पिता का नाम: इतवारी गेन्डरे
मकान संख्या : 33ए
उम्र : 60 लिंग : पुरुष
फोटो उपलब्ध

506 NIR1728955
निर्वाचक का नाम : खुबचंद गेंडरे
पिता का नाम: परशु गेंडरे
मकान संख्या : 33ए
उम्र : 34 लिंग : पुरुष
फोटो उपलब्ध

507 NIR0137026
निर्वाचक का नाम : रनिया गेन्डरे
पति का नाम: परशू गेन्डरे
मकान संख्या : 33/ए
उम्र : 55 लिंग : महिला
फोटो उपलब्ध

508 NIR1528249
निर्वाचक का नाम : परागा ढिढि
पति का नाम: पोसुराम ढिढि
मकान संख्या : 34
उम्र : 47 लिंग : महिला
फोटो उपलब्ध

509 NIR1184183
निर्वाचक का नाम : भागा बाई गहरे
पति का नाम: सवल गहरे
मकान संख्या : 35
उम्र : 67 लिंग : महिला
फोटो उपलब्ध

510 NIR1427194
निर्वाचक का नाम : जितेन्द्र गहरे
पिता का नाम: संवल दास गहरे
मकान संख्या : 35
उम्र : 47 लिंग : पुरुष
फोटो उपलब्ध

511 NIR1427202
निर्वाचक का नाम : शकुंतला गहरे
पति का नाम: जितेन्द्र गहरे
मकान संख्या : 35
उम्र : 39 लिंग : महिला
फोटो उपलब्ध

512 CZS5292206
निर्वाचक का नाम : गीताबाई गहरे
पति का नाम: सुन्दर गहरे
मकान संख्या : 36
उम्र : 65 लिंग : महिला
फोटो उपलब्ध

513 NIR0137042
निर्वाचक का नाम : ईश्वरचंद गहरे
पिता का नाम: सुन्दर गहरे
मकान संख्या : 36
उम्र : 49 लिंग : पुरुष
फोटो उपलब्ध

514 CZS5292149
निर्वाचक का नाम : रोहित कोशले
पिता का नाम: भंवरदास कोशले
मकान संख्या : 36
उम्र : 47 लिंग : पुरुष
फोटो उपलब्ध

515 NIR0137059
निर्वाचक का नाम : सुमित्रा गहरे
पति का नाम: ईर्श्वर गहरे
मकान संख्या : 36
उम्र : 44 लिंग : महिला
फोटो उपलब्ध

516 CZS6021521
निर्वाचक का नाम : रुखमणी कोशले
पति का नाम: रोहित कोशले
मकान संख्या : 36
उम्र : 42 लिंग : महिला
फोटो उपलब्ध

517 CZS6020184
निर्वाचक का नाम : भोला गहरे
पिता का नाम: सुन्दर गहरे
मकान संख्या : 36
उम्र : 37 लिंग : पुरुष
फोटो उपलब्ध

518 CZS5301585
निर्वाचक का नाम : रामबाई महिलांग
पति का नाम: फगुवा महिलांग
मकान संख्या : 37
उम्र : 47 लिंग : महिला
फोटो उपलब्ध

519 NIR2578631
निर्वाचक का नाम : हरदेव महिलांग
पिता का नाम: फगवा महिलांग
मकान संख्या : 37
उम्र : 19 लिंग : पुरुष
फोटो उपलब्ध

520 CZS5292800
निर्वाचक का नाम : मेहत्तर घृतलहरे
पिता का नाम: धनऊ घृतलहरे
मकान संख्या : 38
उम्र : 48 लिंग : पुरुष
फोटो उपलब्ध

521 NIR0137075
निर्वाचक का नाम : सहेत्तर घृतलहरे
पिता का नाम: धनऊ घृतलहरे
मकान संख्या : 38
उम्र : 48 लिंग : पुरुष
फोटो उपलब्ध

522 NIR0137083
निर्वाचक का नाम : धनवन्तीन घृतलहरे
पति का नाम: मेहतर घृतलहरे
मकान संख्या : 38
उम्र : 47 लिंग : महिला
फोटो उपलब्ध

523 NIR0137117
निर्वाचक का नाम : डेरहा घृतलहरे
पिता का नाम: धनऊ घृतलहरे
मकान संख्या : 38
उम्र : 38 लिंग : पुरुष
फोटो उपलब्ध

524 NIR0137125
निर्वाचक का नाम : अमृतकुमार घृतलहरे
पिता का नाम: धनऊ राम घृतलहरे
मकान संख्या : 38
उम्र : 38 लिंग : पुरुष
फोटो उपलब्ध

525 NIR0137067
निर्वाचक का नाम : कुंजबाई घृतलहरे
पति का नाम: डेरहाराम घृतलहरे
मकान संख्या : 38
उम्र : 37 लिंग : महिला
फोटो उपलब्ध

526 NIR1729094
निर्वाचक का नाम : मंजू बाई घृतलहरे
पति का नाम: अमृत कुमार घृतलहरे
मकान संख्या : 38
उम्र : 35 लिंग : महिला
फोटो उपलब्ध

527 NIR1427475
निर्वाचक का नाम : मंतराम घृतलहरे
पिता का नाम: महेत्तर घृतलहरे
मकान संख्या : 38
उम्र : 34 लिंग : पुरुष
फोटो उपलब्ध

528 NIR1427483
निर्वाचक का नाम : संगीता घृतलहरे
पति का नाम: मंतराम घृतलहरे
मकान संख्या : 38
उम्र : 31 लिंग : महिला
फोटो उपलब्ध

529 NIR0136895
निर्वाचक का नाम : मीना कुर्रे
पति का नाम: धनंजय कुर्रे
मकान संख्या : 42
उम्र : 37 लिंग : महिला
फोटो उपलब्ध

530 NIR1426865
निर्वाचक का नाम : अनिता कोशले
पति का नाम: हेमकुमार कोशले
मकान संख्या : 42ए नीम परा सरकारी थाना के सामने
उम्र : 37 लिंग : महिला
फोटो उपलब्ध

531 NIR0552281
निर्वाचक का नाम : हेमकुमार कोसले
पिता का नाम: लोकनाथ कोसले
मकान संख्या : 42ए नीम परा थाना के सामने
उम्र : 35 लिंग : पुरुष
फोटो उपलब्ध

532 NIR2013951
निर्वाचक का नाम : दुर्गा महिलांग
पति का नाम: प्रेमचंद महिलांग
मकान संख्या : 44
उम्र : 39 लिंग : महिला
फोटो उपलब्ध

533 NIR2013761
निर्वाचक का नाम : विशाल महिलांग
पिता का नाम: प्रेमचंद महिलांग
मकान संख्या : 44
उम्र : 29 लिंग : पुरुष
फोटो उपलब्ध

534 NIR2013233
निर्वाचक का नाम : कमलेश कुमार महिलांग
पिता का नाम: प्रेमचंद महिलांग
मकान संख्या : 44
उम्र : 27 लिंग : पुरुष
फोटो उपलब्ध

535 NIR2013415
निर्वाचक का नाम : ईश्वर साहू
पिता का नाम: सुखदेव साहू
मकान संख्या : 48
उम्र : 26 लिंग : पुरुष
फोटो उपलब्ध

536 NIR2582898
निर्वाचक का नाम : प्रहलाद घृतलहरे
पिता का नाम: बुधारू घृतलहरे
मकान संख्या : 50
उम्र : 29 लिंग : पुरुष
फोटो उपलब्ध

537 NIR2582880
निर्वाचक का नाम : ईश्वरी घृतलहरे
पति का नाम: प्रहलाद घृतलहरे
मकान संख्या : 50
उम्र : 23 लिंग : महिला
फोटो उपलब्ध

538 NIR2583029
निर्वाचक का नाम : जयदेव घृतलहरे
पिता का नाम: बुधारू घृतलहरे
मकान संख्या : 50
उम्र : 19 लिंग : पुरुष
फोटो उपलब्ध

539 NIR2296994
निर्वाचक का नाम : आभा गहरे
पति का नाम: जयंत गहरे
मकान संख्या : 53
उम्र : 28 लिंग : महिला
फोटो उपलब्ध

540 NIR1887900
निर्वाचक का नाम : जयंत कुमार गहरे
पिता का नाम: राजेश गहरे
मकान संख्या : 53
उम्र : 26 लिंग : पुरुष
फोटो उपलब्ध

541 NIR1887975
निर्वाचक का नाम : अमित कुमार भारद्वाज
पिता का नाम: लाला राम भारद्वाज
मकान संख्या : 55
उम्र : 26 लिंग : पुरुष
फोटो उपलब्ध

542 NIR1887926
निर्वाचक का नाम : शिवा डहरिया
पिता का नाम: संतोष डहरिया
मकान संख्या : 56
उम्र : 26 लिंग : पुरुष
फोटो उपलब्ध

543 NIR2688653
निर्वाचक का नाम : अंनू डहरिया
पति का नाम: शिवा डहरिया
मकान संख्या : 56
उम्र : 22 लिंग : महिला
फोटो उपलब्ध

544 IYX2272243
निर्वाचक का नाम : बसंती चतुर्वेदी
पति का नाम: देवराज चतुर्वेदी
मकान संख्या : 58
उम्र : 30 लिंग : महिला
फोटो उपलब्ध

545 NIR1426923
निर्वाचक का नाम : कंचो कुशवाहा
पति का नाम: मनोज कुमार कुशवाहा
मकान संख्या : 66
उम्र : 47 लिंग : महिला
फोटो उपलब्ध

546 NIR1729623
निर्वाचक का नाम : चंद्रप्रकाश कुशवाहा
पिता का नाम: मनोज कुशवाहा
मकान संख्या : 66
उम्र : 29 लिंग : पुरुष
फोटो उपलब्ध

547 NIR1427624
निर्वाचक का नाम : पप्पु बंजारे
पिता का नाम: धन्नू बंजारे
मकान संख्या : 67
उम्र : 34 लिंग : पुरुष
फोटो उपलब्ध

548 NIR1427632
निर्वाचक का नाम : पुष्पा बंजारे
पति का नाम: पप्पु बंजारे
मकान संख्या : 67
उम्र : 32 लिंग : महिला
फोटो उपलब्ध

549 NIR1853449
निर्वाचक का नाम : कन्हैया बांधे
पिता का नाम: बिसन बांधे
मकान संख्या : 82
उम्र : 27 लिंग : पुरुष
फोटो उपलब्ध

550 NIR2317634
निर्वाचक का नाम : बुधारा बांधे
पति का नाम: कन्हैया बांधे
मकान संख्या : 82
उम्र : 25 लिंग : महिला
फोटो उपलब्ध

551 NIR2014264
निर्वाचक का नाम : नैना ध्रुव
पिता का नाम: उमेन्द्र ध्रुव
मकान संख्या : 90/A
उम्र : 28 लिंग : महिला
फोटो उपलब्ध

552 NIR2394906
निर्वाचक का नाम : राहुल ध्रुव
अन्य: उमेंद्र ध्रुव
मकान संख्या : 90/A
उम्र : 23 लिंग : पुरुष
फोटो उपलब्ध

553 NIR2012904
निर्वाचक का नाम : नीता यादव
पति का नाम: ओमप्रकाश यादव
मकान संख्या : 96/A
उम्र : 34 लिंग : महिला
फोटो उपलब्ध

554 NIR2014058
निर्वाचक का नाम : शकुन बघेल
पिता का नाम: नरेश बघेल
मकान संख्या : 98
उम्र : 26 लिंग : महिला
फोटो उपलब्ध

555 NIR2206019
निर्वाचक का नाम : राकेश सतनामी
माता का नाम: सरिता सतनामी
मकान संख्या : 110
उम्र : 36 लिंग : पुरुष
फोटो उपलब्ध

556 NIR2206274
निर्वाचक का नाम : जितेंद्र जांगडे
माता का नाम: रामशिला जांगडे
मकान संख्या : 110
उम्र : 26 लिंग : पुरुष
फोटो उपलब्ध

557 NIR2205995
निर्वाचक का नाम : उमेश्वरी भारतद्वाज
पति का नाम: प्रमोद भारतद्वाज
मकान संख्या : 110
उम्र : 25 लिंग : महिला
फोटो उपलब्ध

558 NIR2206050
निर्वाचक का नाम : निर्मल भारतद्वाज
पिता का नाम: अनिल भारतद्वाज
मकान संख्या : 110
उम्र : 25 लिंग : पुरुष
फोटो उपलब्ध

559 NIR2206290
निर्वाचक का नाम : शालिनी भारतद्वाज
पति का नाम: संजू भारतद्वाज
मकान संख्या : 110
उम्र : 25 लिंग : महिला
फोटो उपलब्ध

560 NIR2206282
निर्वाचक का नाम : साहिल
पिता का नाम: हेमंत
मकान संख्या : 110
उम्र : 23 लिंग : पुरुष
फोटो उपलब्ध

561 NIR2206340
निर्वाचक का नाम : राजकुमार जांगडे
पिता का नाम: शाखाराम जांगडे
मकान संख्या : 110
उम्र : 23 लिंग : पुरुष
फोटो उपलब्ध

562 NIR2467736
निर्वाचक का नाम : रमेश कुमार टंडन
पिता का नाम: जवाहर लाल टंडन
मकान संख्या : 134 वार्ड नं 25
उम्र : 23 लिंग : पुरुष
फोटो उपलब्ध

563 NIR2013563
निर्वाचक का नाम : राजकुमार यादव
पिता का नाम: राधेश्याम यादव
मकान संख्या : 139
उम्र : 32 लिंग : पुरुष
फोटो उपलब्ध

564 NIR2014272
निर्वाचक का नाम : क्रांति यादव
पति का नाम: राजकुमार यादव
मकान संख्या : 139
उम्र : 29 लिंग : महिला
फोटो उपलब्ध

565 NIR2013332
निर्वाचक का नाम : रणजीत सिंह
पिता का नाम: राम दास
मकान संख्या : 142. शाहीद वीर नारायण सिंह वार्ड
उम्र : 27 लिंग : पुरुष
फोटो उपलब्ध

566 NIR1033778
निर्वाचक का नाम : टापलाल साहू
पिता का नाम: विष्णु साहू
मकान संख्या : 146
उम्र : 44 लिंग : पुरुष
फोटो उपलब्ध

567 NIR1528306
निर्वाचक का नाम : तरूणा साहु
पति का नाम: टापलाल साहु
मकान संख्या : 146
उम्र : 44 लिंग : महिला
फोटो उपलब्ध

568 NIR2134807
निर्वाचक का नाम : अक्षय गेंदरे
पिता का नाम: हेमदास गेंदरे
मकान संख्या : 146
उम्र : 28 लिंग : पुरुष
फोटो उपलब्ध

569 NIR2013688
निर्वाचक का नाम : पुष्पलता टंडन
पति का नाम: नरेंद्र टंडन
मकान संख्या : 160
उम्र : 30 लिंग : महिला
फोटो उपलब्ध

570 NIR0553321
निर्वाचक का नाम : गुलापा घृतलहरे
पति का नाम: संतोष घृतलहरे
मकान संख्या : 170
उम्र : 36 लिंग : महिला
फोटो उपलब्ध

571 NIR2012979
निर्वाचक का नाम : मनोज साहू
पिता का नाम: धनसिंह यादव
मकान संख्या : 171/A
उम्र : 38 लिंग : पुरुष
फोटो उपलब्ध

572 NIR2014041
निर्वाचक का नाम : गीता साहू
पति का नाम: मनोज साहू
मकान संख्या : 171/A
उम्र : 38 लिंग : महिला
फोटो उपलब्ध

573 NIR2013316
निर्वाचक का नाम : राजबहादुर जांगडे
पिता का नाम: रामदास जांगडे
मकान संख्या : 178
उम्र : 29 लिंग : पुरुष
फोटो उपलब्ध

574 NIR2013001
निर्वाचक का नाम : नूतन कुमार देवांगन
पिता का नाम: दिल्हरन देवांगन
मकान संख्या : 178/A
उम्र : 36 लिंग : पुरुष
फोटो उपलब्ध

575 NIR2013993
निर्वाचक का नाम : किरण देवांगन
पति का नाम: नूतन कुमार देवांगन
मकान संख्या : 178/A
उम्र : 33 लिंग : महिला
फोटो उपलब्ध

576 NIR1528421
निर्वाचक का नाम : जितेंद्र कुमार गोस्वामी
पिता का नाम: मनहरण लाल गोस्वामी
मकान संख्या : 182
उम्र : 31 लिंग : पुरुष
फोटो उपलब्ध

577 NIR2014181
निर्वाचक का नाम : राजमती यादव
पति का नाम: शीश राम यादव
मकान संख्या : 189
उम्र : 39 लिंग : महिला
फोटो उपलब्ध

578 NIR2013258
निर्वाचक का नाम : संतोष यादव
माता का नाम: सुमित्रा यादव
मकान संख्या : 195
उम्र : 32 लिंग : पुरुष
फोटो उपलब्ध

579 NIR2013290
निर्वाचक का नाम : रवि कुमार यादव
माता का नाम: सुमित्रा यादव
मकान संख्या : 195
उम्र : 27 लिंग : पुरुष
फोटो उपलब्ध

580 NIR2657468
निर्वाचक का नाम : सचदेव यादव
पिता का नाम: अजय यादव
मकान संख्या : 195
उम्र : 25 लिंग : पुरुष
फोटो उपलब्ध

581 NIR2013928
निर्वाचक का नाम : सीमा निषाद
पति का नाम: दुजराम निषाद
मकान संख्या : 196
उम्र : 28 लिंग : महिला
फोटो उपलब्ध

582 NIR2013191
निर्वाचक का नाम : दुजराम निषाद
माता का नाम: सुशीला निषाद
मकान संख्या : 196
उम्र : 27 लिंग : पुरुष
फोटो उपलब्ध

583 NIR2013241
निर्वाचक का नाम : बाबा निषाद
माता का नाम: सुशीला निषाद
मकान संख्या : 196
उम्र : 27 लिंग : पुरुष
फोटो उपलब्ध

584 NIR2013522
निर्वाचक का नाम : भरतलाल निषाद
माता का नाम: मिलाप निषाद
मकान संख्या : 202
उम्र : 27 लिंग : पुरुष
फोटो उपलब्ध

585 NIR2134765
निर्वाचक का नाम : राजकुमारी मनहरे
पति का नाम: रामकुमार मनहरे
मकान संख्या : 203
उम्र : 52 लिंग : महिला
फोटो उपलब्ध

586 NIR2011492
निर्वाचक का नाम : नारायण यादव
पिता का नाम: भूलऊ यादव
मकान संख्या : 211/B
उम्र : 27 लिंग : पुरुष
फोटो उपलब्ध

587 NIR2013639
निर्वाचक का नाम : रानी बाई साहू
पिता का नाम: रंग लाल साहू
मकान संख्या : 213
उम्र : 31 लिंग : महिला
फोटो उपलब्ध

588 NIR2013803
निर्वाचक का नाम : जगदीश शर्मा
पिता का नाम: रामनाथ शर्मा
मकान संख्या : 270
उम्र : 69 लिंग : पुरुष
फोटो उपलब्ध

589 NIR2013837
निर्वाचक का नाम : विजय शर्मा
पिता का नाम: जगदीश शर्मा
मकान संख्या : 270
उम्र : 38 लिंग : पुरुष
फोटो उपलब्ध

590 NIR2459196
निर्वाचक का नाम : अंजली यादव
पिता का नाम: कामता यादव
मकान संख्या : 283
उम्र : 26 लिंग : महिला
फोटो उपलब्ध

591 NIR2431039
निर्वाचक का नाम : स्नेहा यादव
पिता का नाम: कामता यादव
मकान संख्या : 283
उम्र : 23 लिंग : महिला
फोटो उपलब्ध

592 NIR2431211
निर्वाचक का नाम : श्रेया यादव
पिता का नाम: कामता यादव
मकान संख्या : 283
उम्र : 21 लिंग : महिला
फोटो उपलब्ध

593 NIR2210979
निर्वाचक का नाम : संकल्प बंजारे
माता का नाम: सीता बंजारे
मकान संख्या : 342 जे
उम्र : 26 लिंग : पुरुष
फोटो उपलब्ध

594 NIR2013050
निर्वाचक का नाम : बिहारी लाल यादव
पिता का नाम: राधेश्याम यादव
मकान संख्या : 776
उम्र : 35 लिंग : पुरुष
फोटो उपलब्ध

595 NIR2013712
निर्वाचक का नाम : संतोषी यादव
पिता का नाम: प्रीतम यादव
मकान संख्या : 776
उम्र : 33 लिंग : महिला
फोटो उपलब्ध

596 NIR2013985
निर्वाचक का नाम : सीमा यादव
पति का नाम: रामखिलावन यादव
मकान संख्या : 776
उम्र : 31 लिंग : महिला
फोटो उपलब्ध

597 NIR2013902
निर्वाचक का नाम : चंदा बाई यादव
पति का नाम: बिहारी लाल यादव
मकान संख्या : 776
उम्र : 30 लिंग : महिला
फोटो उपलब्ध

598 NIR2013084
निर्वाचक का नाम : राजकुमार यादव
पिता का नाम: प्रीतम यादव
मकान संख्या : 776
उम्र : 27 लिंग : पुरुष
फोटो उपलब्ध

599 NIR2548980
निर्वाचक का नाम : अनीमा
पति का नाम: राजबहादुर जांगडे
मकान संख्या : हाउसिंग बोर्ड कॉलोनी
उम्र : 27 लिंग : महिला
फोटो उपलब्ध

600 NIR0137034
निर्वाचक का नाम : रामलीलाबाई जांगडे
पति का नाम: सखाराम जंगाडे
मकान संख्या : लाल बहादुर शास्त्री वार्ड
उम्र : 46 लिंग : महिला
फोटो उपलब्ध

601 NIR2013571
निर्वाचक का नाम : गोविंद राम साहू
पिता का नाम: थंवर साहू
मकान संख्या : M I G 18
उम्र : 41 लिंग : पुरुष
फोटो उपलब्ध

602 NIR2315513
निर्वाचक का नाम : छन्नू कोशले
पिता का नाम: रोहित कोशले कोशले
मकान संख्या : नीमपारा
उम्र : 25 लिंग : पुरुष
फोटो उपलब्ध

603 NIR0553305
निर्वाचक का नाम : मनोज कुमार कुशवाहा
अन्य: केदारनाथ कुशवाहा
मकान संख्या :
उम्र : 51 लिंग : पुरुष
फोटो उपलब्ध

604 NIR2554673
निर्वाचक का नाम : अनिता राज
पति का नाम: उमेश कुमार रॉनल्ड
मकान संख्या : वार्ड नं.21
उम्र : 31 लिंग : महिला
फोटो उपलब्ध

मतदाताओं की संक्षिप्त विवरणी :

A) मतदाताओं की संख्या :

		नामावली का प्रकार	निर्वाचक नामावली की पहचान :	**मतदाताओं की संख्या :**			
				पुरुष	महिला	तृतीय लिंग	कुल
I	मूल	मूल नामावली	समस्त पूरकों को को एकीकृत कर बनाई गई विशेष गहन पुनरीक्षण 2026 की मूल निर्वाचक नामावली	284	320	0	604
				284	320	0	604

निर्वाचक रजिस्ट्रीकरण अधिकारी के हस्ताक्षर