निर्वाचक नामावली 2026 S26 छत्तीसगढ

विधानसभा क्षेत्र की संख्या, नाम और आरक्षण की स्थिति : 46 - भाटापारा (सामान्य)	**भाग संख्या : : 243**

लोकसभा निर्वाचन क्षेत्र की संख्या, नाम और आरक्षण स्थिति जिसमें विधानसभा क्षेत्र है : 8 - रायपुर (सामान्य)

1. पुनरीक्षण का विवरण

पुनरीक्षण का वर्ष : 2026

अर्हता दिनांक : 01-01-2026

पुनरीक्षण का प्रकार : विशेष गहन पुनरीक्षण 2026

प्रकाशन की तिथि : 23-12-2025

निर्वाचक नामावली की पहचान :

समस्त पूरकों को एकीकृत कर बनायी गई विशेष गहन पुनरीक्षण 2026 की मूल निर्वाचक नामावली

2. भाग व मतदान क्षेत्र का विवरण :

इस भाग के अनुभाग की संख्या व नाम :

1-जय स्तंभ चौंक
2-स्कूल पारा
3-प्रा शा भवन बकुलाही
4-गौरा चौंरा
5-शंकर पारा

मुख्य शहर/गाँव	: भरतपुर
डाकघर	: मोपका
पुलिस स्टेशन	: भाटापारा ग्रामिण
पंचायत	: भरतपुर
तहसील	: भाटापारा
अनुमंडल	: भाटापारा
जिला	: बलौदाबाजार - भाटापारा
पिन कोड	: 493118

3. मतदान केंद्र का विवरण

मतदान केंद्र की संख्या व नाम :

243 - भरतपुर

मतदान केंद्र का पता :

पूर्व मा. शाला भवन भरतपुर, भरतपुर

मतदान केंद्र का प्रकार (पुरुष/महिला/सामान्य)	सामान्य
इस भाग में सहायक मतदान केन्द्रों की संख्या :	0

4. मतदाताओं की संख्या :

आरंभिक क्रम संख्या	अंतिम क्रम संख्या	मतदाताओं की संख्या			
		पुरुष	महिला	तृतीय लिंग	कुल
1	495	234	261	0	495

निर्वाचक रजिस्ट्रीकरण अधिकारी के हस्ताक्षर

Nazri Naksha

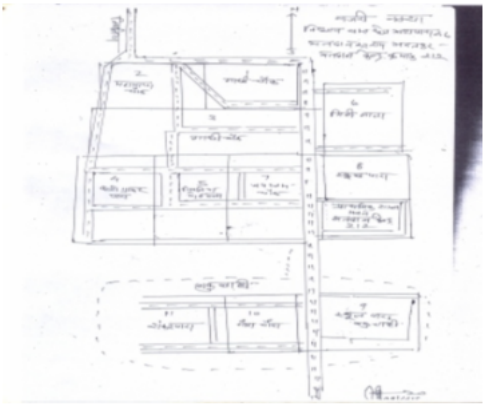

Google Map View

Polling Station Building Front View

Polling Station Front View

Cad View

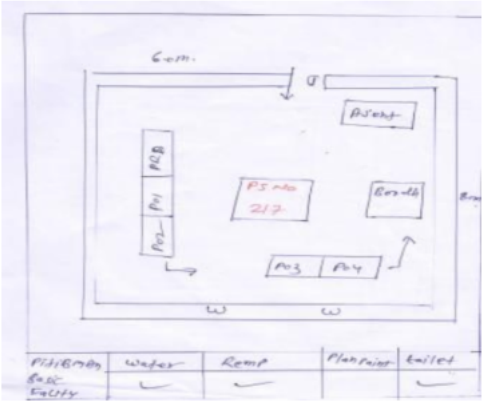

Key MAP View

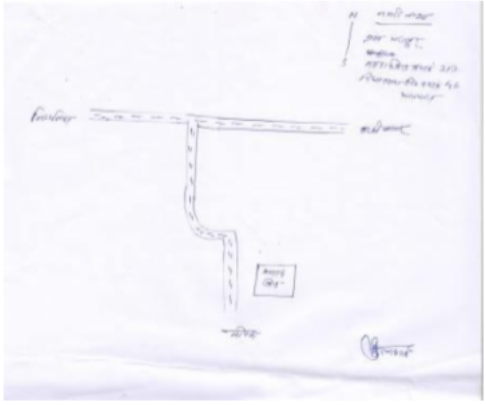

1 NIR1927334
निर्वाचक का नाम : लक्ष्मीनारायण टंडन
पिता का नाम: अमरदास टंडन
मकान संख्या : 0
उम्र : 36 लिंग : पुरुष
फोटो उपलब्ध

2 NIR2192102
निर्वाचक का नाम : खुशबू टंडन
पति का नाम: लक्ष्मीनारायण टंडन
मकान संख्या : 00
उम्र : 30 लिंग : महिला
फोटो उपलब्ध

3 NIR1927342
निर्वाचक का नाम : रामनारायण कुमार टंडन
पिता का नाम: वकील टंडन
मकान संख्या : 0
उम्र : 29 लिंग : पुरुष
फोटो उपलब्ध

4 NIR1927359
निर्वाचक का नाम : शिवकुमार ध्रुव
पिता का नाम: धरम ध्रुव
मकान संख्या : 0
उम्र : 27 लिंग : पुरुष
फोटो उपलब्ध

5 NIR2308203
निर्वाचक का नाम : मंजू ध्रुव
पति का नाम: शिवकुमार ध्रुव
मकान संख्या : 0
उम्र : 24 लिंग : महिला
फोटो उपलब्ध

6 NIR2684223
निर्वाचक का नाम : सबिता टण्डन
पति का नाम: रंगनाथ टण्डन
मकान संख्या : 01
उम्र : 29 लिंग : महिला
फोटो उपलब्ध

7 NIR2283216
निर्वाचक का नाम : सत्यवती दहरिया
पति का नाम: तरुण कुमार
मकान संख्या : 01
उम्र : 23 लिंग : महिला
फोटो उपलब्ध

8 CZS4463113
निर्वाचक का नाम : धजाराम तुरकाने
पिता का नाम: सुधू तुरकाने
मकान संख्या : 4
उम्र : 64 लिंग : पुरुष
फोटो उपलब्ध

9 CZS5529748
निर्वाचक का नाम : गौतमबाई तुरकाने
पति का नाम: धजाराम तुरकाने
मकान संख्या : 4
उम्र : 64 लिंग : महिला
फोटो उपलब्ध

10 CZS4463121
निर्वाचक का नाम : सजनकुमार तुरकाने
पिता का नाम: धजाराम तुरकाने
मकान संख्या : 4
उम्र : 64 लिंग : पुरुष
फोटो उपलब्ध

11 CZS5530738
निर्वाचक का नाम : रामजी ध्रुव
पिता का नाम: दशरथ ध्रुव
मकान संख्या : 4
उम्र : 61 लिंग : पुरुष
फोटो उपलब्ध

12 CZS5530746
निर्वाचक का नाम : चमारीन ध्रुव
पति का नाम: रामजी ध्रुव
मकान संख्या : 4
उम्र : 57 लिंग : महिला
फोटो उपलब्ध

13 CZS4463790
निर्वाचक का नाम : प्रमिला जांगडे
पति का नाम: सजन कुमार जांगडे
मकान संख्या : 4
उम्र : 35 लिंग : महिला
फोटो उपलब्ध

14 NIR0808295
निर्वाचक का नाम : रूप राम ध्रुव
पिता का नाम: राम लाल ध्रुव
मकान संख्या : 04
उम्र : 34 लिंग : पुरुष
फोटो उपलब्ध

15 NIR1839745
निर्वाचक का नाम : सूरज मेंहर
पिता का नाम: धजाराम मेंहर
मकान संख्या : 4
उम्र : 28 लिंग : पुरुष
फोटो उपलब्ध

16 NIR1927367
निर्वाचक का नाम : शतीष कुमार टंडन
पिता का नाम: प्रकाश टंडन
मकान संख्या : 5
उम्र : 27 लिंग : पुरुष
फोटो उपलब्ध

17 NIR2473981
निर्वाचक का नाम : अनिता टंडन
पति का नाम: रामनारायण कुमार टंडन
मकान संख्या : 14
उम्र : 24 लिंग : महिला
फोटो उपलब्ध

18 NIR2439586
निर्वाचक का नाम : सोनी टंडन
पति का नाम: दीनबंधु टंडन
मकान संख्या : 16
उम्र : 30 लिंग : महिला
फोटो उपलब्ध

19 NIR1927375
निर्वाचक का नाम : रानी डहरिया
पति का नाम: गोपाल डहरिया
मकान संख्या : 24
उम्र : 29 लिंग : महिला
फोटो उपलब्ध

20 NIR2568384
निर्वाचक का नाम : रवीना बंजारे
पति का नाम: अनिल बंजारे
मकान संख्या : 26
उम्र : 30 लिंग : महिला
फोटो उपलब्ध

21 NIR1927391
निर्वाचक का नाम : मिथुन महिलांगे
पिता का नाम: शिव कुमार महिलांगे
मकान संख्या : 26
उम्र : 29 लिंग : पुरुष
फोटो उपलब्ध

22 NIR2355576
निर्वाचक का नाम : चंद्रमणि
पिता का नाम: शिवकुमार डहरिया
मकान संख्या : 26
उम्र : 20 लिंग : महिला
फोटो उपलब्ध

23 CZS4461851
निर्वाचक का नाम : सियाबाई ध्रुव
पति का नाम: भाऊराम ध्रुव
मकान संख्या : 34
उम्र : 37 लिंग : महिला
फोटो उपलब्ध

24 NIR2539666
निर्वाचक का नाम : उषा बाई ध्रुव
पति का नाम: सधराम ध्रुव
मकान संख्या : 35
उम्र : 38 लिंग : महिला
फोटो उपलब्ध

25 CZS4462008
निर्वाचक का नाम : अंजोरी ध्रुव
पिता का नाम: बैहाराम ध्रुव
मकान संख्या : 35
उम्र : 37 लिंग : पुरुष
फोटो उपलब्ध

26 CZS4461935
निर्वाचक का नाम : बेदराम ध्रुव
पिता का नाम: धनसाय ध्रुव
मकान संख्या : 35
उम्र : 37 लिंग : पुरुष
फोटो उपलब्ध

27 CZS4461919
निर्वाचक का नाम : पंचकुंवर ध्रुव
पति का नाम: धनसाय ध्रुव
मकान संख्या : 35
उम्र : 37 लिंग : महिला
फोटो उपलब्ध

28 CZS4462453
निर्वाचक का नाम : बैहाराम ध्रुव
पिता का नाम: केहरसिंग ध्रुव
मकान संख्या : 35
उम्र : 37 लिंग : पुरुष
फोटो उपलब्ध

29 CZS4461927
निर्वाचक का नाम : केजमति ध्रुव
पति का नाम: बैहाराम ध्रुव
मकान संख्या : 35
उम्र : 37 लिंग : महिला
फोटो उपलब्ध

30 NIR1286400
निर्वाचक का नाम : साधराम ध्रुव
पिता का नाम: धनसाय ध्रुव
मकान संख्या : 35
उम्र : 36 लिंग : पुरुष
फोटो उपलब्ध

31 NIR0142257
निर्वाचक का नाम : सावित्री बाई ध्रुव
पति का नाम: बेदराम ध्रुव
मकान संख्या : 35
उम्र : 35 लिंग : महिला
फोटो उपलब्ध

32 NIR0808303
निर्वाचक का नाम : सेवकराम ध्रुव
पिता का नाम: भैयाराम ध्रुव
मकान संख्या : 35
उम्र : 35 लिंग : पुरुष
फोटो उपलब्ध

33 CZS5529912
निर्वाचक का नाम : इन्दल बंजारे
पिता का नाम: दुलारीदास बंजारे
मकान संख्या : 35/क
उम्र : 57 लिंग : पुरुष
फोटो उपलब्ध

34 NIR1204452
निर्वाचक का नाम : जनऊराम बंजारे
पिता का नाम: दुलारीदास बंजारे
मकान संख्या : 35/ख
उम्र : 55 लिंग : पुरुष
फोटो उपलब्ध

35 CZS5531660
निर्वाचक का नाम : सुखमती बंजारे
पिता का नाम: इन्दल बंजारे
मकान संख्या : 35/क
उम्र : 53 लिंग : महिला
फोटो उपलब्ध

36 CZS4463758
निर्वाचक का नाम : देवादास बंजारे
पिता का नाम: मंतूराम बंजारे
मकान संख्या : 36
उम्र : 48 लिंग : पुरुष
फोटो उपलब्ध

37 CZS4465829
निर्वाचक का नाम : केवरीनबाई बंजारे
पति का नाम: देवादास बंजारे
मकान संख्या : 36
उम्र : 48 लिंग : महिला
फोटो उपलब्ध

38 NIR0834226
निर्वाचक का नाम : तुला राम सतनामी
पिता का नाम: देवा दास सतनामी
मकान संख्या : 36
उम्र : 34 लिंग : पुरुष
फोटो उपलब्ध

39 NIR2683928
निर्वाचक का नाम : अनिल कुमार
पिता का नाम: देवादास
मकान संख्या : 36
उम्र : 32 लिंग : पुरुष
फोटो उपलब्ध

40 NIR2138709
निर्वाचक का नाम : रवि कुमार बंजारे
पिता का नाम: देवादास बंजारे
मकान संख्या : 36
उम्र : 27 लिंग : पुरुष
फोटो उपलब्ध

41 CZS5531264
निर्वाचक का नाम : बुधाराबाई ध्रुव
पति का नाम: मगलू ध्रुव
मकान संख्या : 37
उम्र : 79 लिंग : महिला
फोटो उपलब्ध

42 CZS5531272
निर्वाचक का नाम : भरतलाल ध्रुव
पिता का नाम: गणेशराम ध्रुव
मकान संख्या : 37
उम्र : 49 लिंग : पुरुष
फोटो उपलब्ध

43 CZS5531280
निर्वाचक का नाम : भागवत ध्रुव
पिता का नाम: मंगतू ध्रुव
मकान संख्या : 37
उम्र : 49 लिंग : पुरुष
फोटो उपलब्ध

44 CZS5531298
निर्वाचक का नाम : लछनीबाई ध्रुव
पति का नाम: भागवत ध्रुव
मकान संख्या : 37
उम्र : 47 लिंग : महिला
फोटो उपलब्ध

45 NIR2484715
निर्वाचक का नाम : प्रशांत ध्रुव
पिता का नाम: मंगलू राम ध्रुव
मकान संख्या : 37
उम्र : 43 लिंग : पुरुष
फोटो उपलब्ध

46 CZS5531314
निर्वाचक का नाम : सेवुक राम ध्रुव
पिता का नाम: भरतलाल ध्रुव
मकान संख्या : 37
उम्र : 41 लिंग : पुरुष
फोटो उपलब्ध

47 CZS5531843
निर्वाचक का नाम : नरेन्द्र कुमार ध्रुव
पिता का नाम: भरतलाल ध्रुव
मकान संख्या : 37
उम्र : 35 लिंग : पुरुष
फोटो उपलब्ध

48 NIR0570127
निर्वाचक का नाम : नीलकमल ध्रुव
पिता का नाम: भरतलाल ध्रुव
मकान संख्या : 37
उम्र : 35 लिंग : पुरुष
फोटो उपलब्ध

49 NIR2514552
निर्वाचक का नाम : मनिषा ध्रुव
पति का नाम: प्रशांत कुमार ध्रुव
मकान संख्या : 37
उम्र : 35 लिंग : महिला
फोटो उपलब्ध

50 NIR1440395
निर्वाचक का नाम : मानेश्वरी ध्रुव
पति का नाम: सेउकराम ध्रुव
मकान संख्या : 37
उम्र : 34 लिंग : महिला
फोटो उपलब्ध

51 NIR2086007
निर्वाचक का नाम : उत्तरा ध्रुव
पिता का नाम: नीलकमल ध्रुव
मकान संख्या : 37
उम्र : 33 लिंग : महिला
फोटो उपलब्ध

52 CZS4462016
निर्वाचक का नाम : जवन्तीन ध्रुव
पति का नाम: दूकलहा ध्रुव
मकान संख्या : 38
उम्र : 41 लिंग : महिला
फोटो उपलब्ध

53 NIR1738962
निर्वाचक का नाम : नरोत्तम बंजारे
पिता का नाम: धलन बंजारे
मकान संख्या : 38
उम्र : 40 लिंग : पुरुष
फोटो उपलब्ध

54 NIR2389690
निर्वाचक का नाम : कामनी बंजारे
पति का नाम: यशवंत बंजारे
मकान संख्या : 38/क
उम्र : 26 लिंग : महिला
फोटो उपलब्ध

55 NIR2595619
निर्वाचक का नाम : सलमा बंजारे
पति का नाम: पुरषोत्तम बंजारे
मकान संख्या : 38 क
उम्र : 27 लिंग : महिला
फोटो उपलब्ध

56 NIR2595502
निर्वाचक का नाम : यशवंत बंजारे
पिता का नाम: बरूण कुमार बंजारे
मकान संख्या : 38 क
उम्र : 26 लिंग : पुरुष
फोटो उपलब्ध

57 NIR2389625
निर्वाचक का नाम : अमित कुमार
पिता का नाम: बरूण कुमार बंजारे
मकान संख्या : 38/क
उम्र : 24 लिंग : पुरुष
फोटो उपलब्ध

58 NIR2389674
निर्वाचक का नाम : मनीष कुमार
पिता का नाम: बरूण कुमार बंजारे
मकान संख्या : 38/क
उम्र : 21 लिंग : पुरुष
फोटो उपलब्ध

59 CZS5529920
निर्वाचक का नाम : उत्तराकुमारी बंजारे
पति का नाम: बरुण कुमार बंजारे
मकान संख्या : 38/क
उम्र : 52 लिंग : महिला
फोटो उपलब्ध

60 CZS4465043
निर्वाचक का नाम : बरुण कुमार बंजारे
पिता का नाम: मन्शाराम बंजारे
मकान संख्या : 38/क
उम्र : 36 लिंग : पुरुष
फोटो उपलब्ध

61 CZS5531678
निर्वाचक का नाम : सरस्वती बंजारे
पिता का नाम: संजय बंजारे
मकान संख्या : 38/क
उम्र : 36 लिंग : महिला
फोटो उपलब्ध

62 CZS5530084
निर्वाचक का नाम : सरोज डहरीया
पति का नाम: पुहुपराम डहरीया
मकान संख्या : 39
उम्र : 49 लिंग : महिला
फोटो उपलब्ध

63 CZS5530092
निर्वाचक का नाम : रामस्वरूप डहरिया
पिता का नाम: जयगोपाल डहरिया
मकान संख्या : 39
उम्र : 49 लिंग : पुरुष
फोटो उपलब्ध

64 CZS5530100
निर्वाचक का नाम : धनेश्वरी डहरीया
पति का नाम: रामस्वरूप डहरीया
मकान संख्या : 39
उम्र : 48 लिंग : महिला
फोटो उपलब्ध

65 CZS5530118
निर्वाचक का नाम : भूषण लाल डहरिया
पिता का नाम: जय गोपाल डहरिया
मकान संख्या : 39
उम्र : 42 लिंग : पुरुष
फोटो उपलब्ध

66 CZS5530126
निर्वाचक का नाम : कलेश्वर डहरिया
पिता का नाम: जय गोपाल डहरिया
मकान संख्या : 39
उम्र : 40 लिंग : पुरुष
फोटो उपलब्ध

67 CZS4465282
निर्वाचक का नाम : पुहुपराम डहरिया
पिता का नाम: जयगोपाल डहरिया
मकान संख्या : 39
उम्र : 39 लिंग : पुरुष
फोटो उपलब्ध

68 CZS4461752
निर्वाचक का नाम : लतेलू राम डहरिया
पिता का नाम: चिन्ताराम डहरिया
मकान संख्या : 39
उम्र : 36 लिंग : पुरुष
फोटो उपलब्ध

69 NIR0142281
निर्वाचक का नाम : तेजराम डहरिया
पिता का नाम: लतेलु डहरिया
मकान संख्या : 39
उम्र : 36 लिंग : पुरुष
फोटो उपलब्ध

70 NIR0808311
निर्वाचक का नाम : मोहरसिंह डहरिया
पिता का नाम: रामस्वरूप डहरिया
मकान संख्या : 39
उम्र : 34 लिंग : पुरुष
फोटो उपलब्ध

71 NIR0993634
निर्वाचक का नाम : रविशंकर डहरिया
पिता का नाम: लतेलू राम डहरिया
मकान संख्या : 39
उम्र : 34 लिंग : पुरुष
फोटो उपलब्ध

72 NIR1275668
निर्वाचक का नाम : सत्यवान डहरिया
पिता का नाम: पुहूपराम डहरिया
मकान संख्या : 39
उम्र : 34 लिंग : पुरुष
फोटो उपलब्ध

73 NIR1927409
निर्वाचक का नाम : अम्बेश्वरी
पति का नाम: सत्यवान
मकान संख्या : 39
उम्र : 34 लिंग : महिला
फोटो उपलब्ध

74 NIR0993659
निर्वाचक का नाम : देविका डहरिया
पति का नाम: तेजराम डहरिया
मकान संख्या : 39
उम्र : 33 लिंग : महिला
फोटो उपलब्ध

75 NIR2434785
निर्वाचक का नाम : राजेश्वरी डहरिया
पति का नाम: चंद्रमणी डहरिया
मकान संख्या : 39
उम्र : 32 लिंग : महिला
फोटो उपलब्ध

76 NIR1440387
निर्वाचक का नाम : चन्द्रमणी डहरिया
पिता का नाम: रामस्वरूप डहरिया
मकान संख्या : 39
उम्र : 31 लिंग : पुरुष
फोटो उपलब्ध

77 NIR1738970
निर्वाचक का नाम : माया डहरिया
पिता का नाम: रामस्वरूप डहरिया
मकान संख्या : 39
उम्र : 30 लिंग : महिला
फोटो उपलब्ध

78 NIR1784719
निर्वाचक का नाम : नेतराम डहरिया
पिता का नाम: लतेलूराम डहरिया
मकान संख्या : 39
उम्र : 30 लिंग : पुरुष
फोटो उपलब्ध

79 NIR1874320
निर्वाचक का नाम : अंजना डहरिया
पति का नाम: मोहरसिंह डहरिया
मकान संख्या : 39
उम्र : 29 लिंग : महिला
फोटो उपलब्ध

80 NIR1970383
निर्वाचक का नाम : मधू डहरिया
पति का नाम: नेत्राम डहरिया
मकान संख्या : 39
उम्र : 27 लिंग : महिला
फोटो उपलब्ध

81 NIR2595403
निर्वाचक का नाम : हेमनंदनी
पिता का नाम: पुहुपराम डहरिया
मकान संख्या : 39
उम्र : 27 लिंग : महिला
फोटो उपलब्ध

82 CZS4464418
निर्वाचक का नाम : सुनील कुमार टण्डन
पिता का नाम: रामनाथ टण्डन
मकान संख्या : 40
उम्र : 58 लिंग : पुरुष
फोटो उपलब्ध

83 NIR0570135
निर्वाचक का नाम : परनियाबाई टण्डन
पति का नाम: रामनाथ टण्डन
मकान संख्या : 40
उम्र : 58 लिंग : महिला
फोटो उपलब्ध

84 NIR1298744
निर्वाचक का नाम : रामनाथ टण्डन
पिता का नाम: भैयाराम टण्डन
मकान संख्या : 40
उम्र : 47 लिंग : पुरुष
फोटो उपलब्ध

85 NIR0895888
निर्वाचक का नाम : गौतम बाई डहरीया
पति का नाम: सुरेश कुमार डहरीया
मकान संख्या : 40
उम्र : 37 लिंग : महिला
फोटो उपलब्ध

86 NIR1243914
निर्वाचक का नाम : ईश्वरी टण्डन
पिता का नाम: रामनाथ टण्डन
मकान संख्या : 40
उम्र : 35 लिंग : महिला
फोटो उपलब्ध

87 NIR1243922
निर्वाचक का नाम : मुकेश टण्डन
पिता का नाम: रामनाथ टण्डन
मकान संख्या : 40
उम्र : 33 लिंग : पुरुष
फोटो उपलब्ध

88 NIR0834234
निर्वाचक का नाम : रोशनलाल टण्डन
पिता का नाम: शालीकराम टण्डन
मकान संख्या : 41
उम्र : 64 लिंग : पुरुष
फोटो उपलब्ध

89 CZS6078547
निर्वाचक का नाम : दिलीप कुमार टण्डन
पिता का नाम: रोशन लाल टण्डन
मकान संख्या : 41
उम्र : 58 लिंग : पुरुष
फोटो उपलब्ध

90 NIR0142299
निर्वाचक का नाम : अनुसुईया टण्डन
पिता का नाम: राकेश कुमार टण्डन
मकान संख्या : 41
उम्र : 58 लिंग : महिला
फोटो उपलब्ध

91 NIR0570143
निर्वाचक का नाम : राजोबाई टण्डन
पति का नाम: रोशनलाल टण्डन
मकान संख्या : 41
उम्र : 58 लिंग : महिला
फोटो उपलब्ध

92 NIR0570150
निर्वाचक का नाम : शीला टण्डन
पति का नाम: दिलीप कुमार टण्डन
मकान संख्या : 41
उम्र : 58 लिंग : महिला
फोटो उपलब्ध

93 NIR1200849
निर्वाचक का नाम : राकेश कुमार टण्डन
पिता का नाम: रोशन लाल टण्डन
मकान संख्या : 41
उम्र : 47 लिंग : पुरुष
फोटो उपलब्ध

94 CZS4465605
निर्वाचक का नाम : लखनलाल टण्डन
पिता का नाम: चन्दाराम टण्डन
मकान संख्या : 42
उम्र : 58 लिंग : पुरुष
फोटो उपलब्ध

95 NIR0895896
निर्वाचक का नाम : अर्जुनदास टंडन
पिता का नाम: लखन लाल टंडन
मकान संख्या : 42
उम्र : 34 लिंग : पुरुष
फोटो उपलब्ध

96 NIR1966985
निर्वाचक का नाम : अमृतदास टंडन
पिता का नाम: लखनलाल टंडन
मकान संख्या : 42
उम्र : 28 लिंग : पुरुष
फोटो उपलब्ध

97 CZS4465878
निर्वाचक का नाम : सातकीबाई गेंदले
पति का नाम: गोवर्धन प्रसाद गेंदले
मकान संख्या : 43
उम्र : 79 लिंग : महिला
फोटो उपलब्ध

98 CZS4465894
निर्वाचक का नाम : हरदीप गेंदले
पति का नाम: शैलेन्द्रकुमार गेंदले
मकान संख्या : 43
उम्र : 49 लिंग : महिला
फोटो उपलब्ध

99 CZS4464178
निर्वाचक का नाम : नरसिंग गेंदले
पिता का नाम: गोवर्धन प्रसाद गेंदले
मकान संख्या : 43
उम्र : 49 लिंग : पुरुष
फोटो उपलब्ध

100 CZS5529946
निर्वाचक का नाम : शैलीबाई गेंदले
पिता का नाम: गोवर्धन गेंदले
मकान संख्या : 43
उम्र : 48 लिंग : महिला
फोटो उपलब्ध

101 CZS4463287
निर्वाचक का नाम : हीरासिंग गेंदले
पिता का नाम: गोवर्धन प्रसाद गेंदले
मकान संख्या : 43
उम्र : 48 लिंग : पुरुष
फोटो उपलब्ध

102 CZS4465530
निर्वाचक का नाम : शैलेन्द्रकुमार गेंदले
पिता का नाम: गोवर्धन गेंदले
मकान संख्या : 43
उम्र : 44 लिंग : पुरुष
फोटो उपलब्ध

103 NIR1275858
निर्वाचक का नाम : प्रमिला गेंदले
पति का नाम: हीरासिंग गेंदले
मकान संख्या : 43
उम्र : 38 लिंग : महिला
फोटो उपलब्ध

104 CZS4464665
निर्वाचक का नाम : पुष्पा गेंदले
पति का नाम: कुंवरसिंग गेंदले
मकान संख्या : 43
उम्र : 36 लिंग : महिला
फोटो उपलब्ध

105 CZS5531751
निर्वाचक का नाम : बीरसिंह गेन्दले
पिता का नाम: गोवर्धन प्रसाद गेन्दले
मकान संख्या : 43
उम्र : 36 लिंग : पुरुष
फोटो उपलब्ध

106 NIR1440569
निर्वाचक का नाम : संगीता
पति का नाम: नरसिंग
मकान संख्या : 43
उम्र : 36 लिंग : महिला
फोटो उपलब्ध

107 NIR1243948
निर्वाचक का नाम : श्यामरतन चेलक
पिता का नाम: संतोष चेलक
मकान संख्या : 43
उम्र : 33 लिंग : पुरुष
फोटो उपलब्ध

108 NIR1440551
निर्वाचक का नाम : अंजु बाई गेंदले
पति का नाम: बीरसिग गेंदले
मकान संख्या : 43
उम्र : 32 लिंग : महिला
फोटो उपलब्ध

109 NIR2010064
निर्वाचक का नाम : देवकुमार चेलक
माता का नाम: संतोष चेलक
मकान संख्या : 43
उम्र : 28 लिंग : पुरुष
फोटो उपलब्ध

110 NIR2394062
निर्वाचक का नाम : शकुन चेलक
पति का नाम: श्यामरतन चेलक
मकान संख्या : 43
उम्र : 28 लिंग : महिला
फोटो उपलब्ध

111 NIR2010114
निर्वाचक का नाम : आराधना चेलक
पति का नाम: देवकुमार चेलक
मकान संख्या : 43
उम्र : 27 लिंग : महिला
फोटो उपलब्ध

112 NIR2343762
निर्वाचक का नाम : इंद्रकली गेंदले
पति का नाम: सत्यजीत गेंदले
मकान संख्या : 43
उम्र : 22 लिंग : महिला
फोटो उपलब्ध

113 NIR2284347
निर्वाचक का नाम : मीनाक्षी
पिता का नाम: धर्मेंद्र कुमार बंधे
मकान संख्या : 43
उम्र : 22 लिंग : महिला
फोटो उपलब्ध

114 NIR2566628
निर्वाचक का नाम : मोगर बाई टंडन
पति का नाम: लखन लाल टंडन
मकान संख्या : 45
उम्र : 45 लिंग : महिला
फोटो उपलब्ध

115 NIR1927417
निर्वाचक का नाम : माधुरी टंडन
पति का नाम: संजय टंडन
मकान संख्या : 55
उम्र : 39 लिंग : महिला
फोटो उपलब्ध

116 NIR2434348
निर्वाचक का नाम : विजय गृहतलहरे
पिता का नाम: बड़कू गृहतलहरे
मकान संख्या : 56
उम्र : 22 लिंग : पुरुष
फोटो उपलब्ध

117 NIR1440650
निर्वाचक का नाम : रोहणी महिलांगे
पति का नाम: लेखराम महिलांगे
मकान संख्या : 67
उम्र : 36 लिंग : महिला
फोटो उपलब्ध

118 NIR1927425
निर्वाचक का नाम : बृहस्पति टंडन
पति का नाम: यशवंत टंडन
मकान संख्या : 68
उम्र : 27 लिंग : महिला
फोटो उपलब्ध

119 NIR2687416
निर्वाचक का नाम : कौशिल्या
पति का नाम: सूरज कुमार
मकान संख्या : 85
उम्र : 20 लिंग : महिला
फोटो उपलब्ध

120 NIR1927433
निर्वाचक का नाम : अनीता ध्रुव
पति का नाम: सतीश कुमार ध्रुव
मकान संख्या : 86
उम्र : 32 लिंग : महिला
फोटो उपलब्ध

121 NIR1927466
निर्वाचक का नाम : बबीता ध्रुव
पिता का नाम: श्यामलाल ध्रुव
मकान संख्या : 166
उम्र : 28 लिंग : महिला
फोटो उपलब्ध

122 NIR2558682
निर्वाचक का नाम : अंजना बंजारे
पति का नाम: तुला राम बंजारे
मकान संख्या : सी/ओ तुला राम बंजारे
उम्र : 30 लिंग : महिला
फोटो उपलब्ध

123 NIR2468304
निर्वाचक का नाम : पूर्णिमा बंजारे
पति का नाम: रवि कुमार बंजारे
मकान संख्या : रवि कुमार बंजारे 36
उम्र : 22 लिंग : महिला
फोटो उपलब्ध

124 NIR2302909
निर्वाचक का नाम : हंसराज गेंदले
पिता का नाम: हीरासिंग गेंदले
मकान संख्या : आत्मज हिरसिंग 111
उम्र : 21 लिंग : पुरुष
फोटो उपलब्ध

125 NIR2566115
निर्वाचक का नाम : विश्राम ध्रुव
पिता का नाम: रामजी ध्रुव
मकान संख्या : एस/ओ रामजी ध्रुव 41
उम्र : 24 लिंग : पुरुष
फोटो उपलब्ध

126 NIR2343556
निर्वाचक का नाम : सुर्यदेव गेंदले
पिता का नाम: शैलेंद्र गेंदले
मकान संख्या : एस/ओ शैलेंद्र
उम्र : 21 लिंग : पुरुष
फोटो उपलब्ध

127 NIR2669166
निर्वाचक का नाम : पिंटू कुमार ध्रुव
पिता का नाम: साधराम ध्रुव
मकान संख्या : साधराम ध्रुव 35
उम्र : 25 लिंग : पुरुष
फोटो उपलब्ध

128 NIR2471738
निर्वाचक का नाम : गौरी टंडन
पति का नाम: शतीश कुमार टंडन
मकान संख्या : शतीश कुमार टंडन 5
उम्र : 21 लिंग : महिला
फोटो उपलब्ध

129 NIR2554467
निर्वाचक का नाम : शालिनी डहरिया
पति का नाम: रविशंकर डहरिया
मकान संख्या : डबलयू/ओ रविशंकर डहरिया
उम्र : 25 लिंग : महिला
फोटो उपलब्ध

130 CZS5529755
निर्वाचक का नाम : रेवाबाई टंण्डन
पति का नाम: चैतराम टंण्डन
मकान संख्या : 5
उम्र : 80 लिंग : महिला
फोटो उपलब्ध

131 CZS4464004
निर्वाचक का नाम : पवनकुमार टण्डन
पिता का नाम: चैतराम टण्डन
मकान संख्या : 5
उम्र : 80 लिंग : पुरुष
फोटो उपलब्ध

132 CZS4462628
निर्वाचक का नाम : नारायणलाल टण्डन
पिता का नाम: चैतराम टण्डन
मकान संख्या : 5
उम्र : 64 लिंग : पुरुष
फोटो उपलब्ध

133 CZS4462636
निर्वाचक का नाम : बुधवंतीनबाई टण्डन
पति का नाम: नारायणलाल टण्डन
मकान संख्या : 5
उम्र : 64 लिंग : महिला
फोटो उपलब्ध

134 CZS4462206
निर्वाचक का नाम : नेतराम ध्रुव
पिता का नाम: सुधाराम ध्रुव
मकान संख्या : 5
उम्र : 64 लिंग : पुरुष
फोटो उपलब्ध

135 CZS4462693
निर्वाचक का नाम : शत्रुहन टण्डन
पिता का नाम: चैतराम टण्डन
मकान संख्या : 5
उम्र : 46 लिंग : पुरुष
फोटो उपलब्ध

136 NIR1440577
निर्वाचक का नाम : कुमारीबाई ध्रुव
पति का नाम: नेतराम ध्रुव
मकान संख्या : 5
उम्र : 41 लिंग : महिला
फोटो उपलब्ध

137 NIR0646794
निर्वाचक का नाम : बैसाखूदास टण्डन
पिता का नाम: चैतराम टण्डन
मकान संख्या : 5
उम्र : 35 लिंग : पुरुष
फोटो उपलब्ध

138 NIR1739002
निर्वाचक का नाम : रंगनाथ टंडन
पिता का नाम: नारायण लाल टंडन
मकान संख्या : 5
उम्र : 33 लिंग : पुरुष
फोटो उपलब्ध

139 NIR1538669
निर्वाचक का नाम : परमेश्वर टण्डन
पिता का नाम: चैतराम टण्डन
मकान संख्या : 5
उम्र : 32 लिंग : पुरुष
फोटो उपलब्ध

140 NIR2211696
निर्वाचक का नाम : अनीता टंडन
पति का नाम: परमेश्वर टंडन
मकान संख्या : 05
उम्र : 26 लिंग : महिला
फोटो उपलब्ध

141 CZS5530357
निर्वाचक का नाम : संतराम ध्रुव
पिता का नाम: भुलऊ ध्रुव
मकान संख्या : 6
उम्र : 64 लिंग : पुरुष
फोटो उपलब्ध

142 CZS5530365
निर्वाचक का नाम : गीताबाई ध्रुव
पति का नाम: संतराम ध्रुव
मकान संख्या : 6
उम्र : 59 लिंग : महिला
फोटो उपलब्ध

143 CZS4462230
निर्वाचक का नाम : रमेश ध्रुव
पिता का नाम: चैतराम ध्रुव
मकान संख्या : 6
उम्र : 58 लिंग : पुरुष
फोटो उपलब्ध

144 NIR0808329
निर्वाचक का नाम : राजेश ध्रुव
पिता का नाम: चैतराम ध्रुव
मकान संख्या : 6
उम्र : 46 लिंग : पुरुष
फोटो उपलब्ध

145 NIR0571208
निर्वाचक का नाम : अनिता बाई ध्रुव
पति का नाम: राजेश कुमार ध्रुव
मकान संख्या : 6
उम्र : 45 लिंग : महिला
फोटो उपलब्ध

146 CZS5530373
निर्वाचक का नाम : दिनेश कुमार ध्रुव
पिता का नाम: मंतराम ध्रुव
मकान संख्या : 6
उम्र : 40 लिंग : पुरुष
फोटो उपलब्ध

147 CZS5530381
निर्वाचक का नाम : नेम बाई ध्रुव
पति का नाम: दिनेश कुमार ध्रुव
मकान संख्या : 6
उम्र : 38 लिंग : महिला
फोटो उपलब्ध

148 CZS4462412
निर्वाचक का नाम : कुंवरिया ध्रुव
पति का नाम: रमेश ध्रुव
मकान संख्या : 6
उम्र : 36 लिंग : महिला
फोटो उपलब्ध

149 CZS5531686
निर्वाचक का नाम : भूषणप्रसाद ध्रुव
पिता का नाम: संतराम ध्रुव
मकान संख्या : 6
उम्र : 36 लिंग : पुरुष
फोटो उपलब्ध

150 NIR0142356
निर्वाचक का नाम : लक्ष्मी बाई गोड
पति का नाम: भूषण लाल गोड
मकान संख्या : 6
उम्र : 35 लिंग : महिला
फोटो उपलब्ध

151 NIR1440411
निर्वाचक का नाम : बलराम ध्रुव
पिता का नाम: संतराम ध्रुव
मकान संख्या : 6
उम्र : 32 लिंग : पुरुष
फोटो उपलब्ध

152 NIR1969716
निर्वाचक का नाम : दशनी ध्रुव
पति का नाम: बलराम ध्रुव
मकान संख्या : 6
उम्र : 31 लिंग : महिला
फोटो उपलब्ध

153 NIR2429660
निर्वाचक का नाम : रोशन कुमार ध्रुव
पिता का नाम: रमेश ध्रुव
मकान संख्या : 6
उम्र : 23 लिंग : पुरुष
फोटो उपलब्ध

154 NIR2427912
निर्वाचक का नाम : तरुण कुमार ध्रुव
पिता का नाम: दिनेश कुमार ध्रुव
मकान संख्या : 06
उम्र : 21 लिंग : पुरुष
फोटो उपलब्ध

155 NIR2426310
निर्वाचक का नाम : रेवाराम ध्रुव
पिता का नाम: गंगाप्रसाद ध्रुव
मकान संख्या : 08
उम्र : 23 लिंग : पुरुष
फोटो उपलब्ध

156 NIR2604619
निर्वाचक का नाम : ज्योती ध्रुव
पति का नाम: प्रताप कुमार ध्रुव
मकान संख्या : 11
उम्र : 24 लिंग : महिला
फोटो उपलब्ध

157 NIR1738988
निर्वाचक का नाम : नमिता बाई टंडन
पति का नाम: जितेन्द्र कुमार टंडन
मकान संख्या : 22
उम्र : 37 लिंग : महिला
फोटो उपलब्ध

158 NIR2587780
निर्वाचक का नाम : राजेश्वरी ध्रुव
पति का नाम: आशीष कुमार ध्रुव
मकान संख्या : 31
उम्र : 22 लिंग : महिला
फोटो उपलब्ध

159 NIR1969823
निर्वाचक का नाम : रेखा ध्रुव
पति का नाम: रामप्रसाद ध्रुव
मकान संख्या : 33
उम्र : 33 लिंग : महिला
फोटो उपलब्ध

160 NIR1440445
निर्वाचक का नाम : लताकुमारी ध्रुव
पति का नाम: नरेन्द्र ध्रुव
मकान संख्या : 37
उम्र : 35 लिंग : महिला
फोटो उपलब्ध

161 NIR2560209
निर्वाचक का नाम : अंजनी ध्रुव
पति का नाम: संतराम ध्रुव
मकान संख्या : 37
उम्र : 33 लिंग : महिला
फोटो उपलब्ध

162 CZS4465654
निर्वाचक का नाम : कुमारीबाई गेंदले
पति का नाम: पूनादास गेंदले
मकान संख्या : 44
उम्र : 40 लिंग : महिला
फोटो उपलब्ध

163 CZS4464475
निर्वाचक का नाम : बालकिशन गेंदले
पिता का नाम: पूनादास गेंदले
मकान संख्या : 44
उम्र : 40 लिंग : पुरुष
फोटो उपलब्ध

164 CZS4463311
निर्वाचक का नाम : बसंतकुमार गेंदले
पिता का नाम: पूनादास गेंदले
मकान संख्या : 44
उम्र : 40 लिंग : पुरुष
फोटो उपलब्ध

165 CZS5530159
निर्वाचक का नाम : गनेशियाबाई गेन्दले
पति का नाम: बालकिशन गेन्दले
मकान संख्या : 44
उम्र : 40 लिंग : महिला
फोटो उपलब्ध

166 CZS5531793
निर्वाचक का नाम : शीतल गेदले
पिता का नाम: पूनादास गेदले
मकान संख्या : 44
उम्र : 38 लिंग : पुरुष
फोटो उपलब्ध

167 NIR0570176
निर्वाचक का नाम : आहेलिया
पति का नाम: शीतल गेंदले
मकान संख्या : 44
उम्र : 35 लिंग : महिला
फोटो उपलब्ध

168 NIR1738996
निर्वाचक का नाम : श्याम लाल गेंदले
पिता का नाम: पुनादास गेंदले
मकान संख्या : 44
उम्र : 33 लिंग : पुरुष
फोटो उपलब्ध

169 CZS5529953
निर्वाचक का नाम : रामबाई कुर्रे
पति का नाम: बुधारीदास कुर्रे
मकान संख्या : 46
उम्र : 82 लिंग : महिला
फोटो उपलब्ध

170 CZS4464624
निर्वाचक का नाम : नरेन्द्रकुमार बंजारे
पिता का नाम: बल्दूराम बंजारे
मकान संख्या : 46
उम्र : 82 लिंग : पुरुष
फोटो उपलब्ध

171 CZS4465688
निर्वाचक का नाम : बल्दूराम बंजारे
पिता का नाम: बुधारी बंजारे
मकान संख्या : 46
उम्र : 61 लिंग : पुरुष
फोटो उपलब्ध

172 CZS4463642
निर्वाचक का नाम : कौशिल्या बंजारे
पति का नाम: बल्दूराम बंजारे
मकान संख्या : 46
उम्र : 40 लिंग : महिला
फोटो उपलब्ध

173 CZS5531561
निर्वाचक का नाम : रजनी बंजारे
पिता का नाम: नरेन्द्र कुमार बंजारे
मकान संख्या : 46
उम्र : 36 लिंग : महिला
फोटो उपलब्ध

174 NIR1440585
निर्वाचक का नाम : विनोद कुमार बंजारे
पिता का नाम: बलदराम बंजारे
मकान संख्या : 46
उम्र : 32 लिंग : पुरुष
फोटो उपलब्ध

175 CZS4462859
निर्वाचक का नाम : रमेशकुमार टण्डन
पिता का नाम: शालीकराम टण्डन
मकान संख्या : 48
उम्र : 58 लिंग : पुरुष
फोटो उपलब्ध

176 NIR0834259
निर्वाचक का नाम : मनोज कुमार टण्डन
पिता का नाम: रमेश कुमार टण्डन
मकान संख्या : 48
उम्र : 57 लिंग : पुरुष
फोटो उपलब्ध

177 CZS5529961
निर्वाचक का नाम : लक्ष्मीबाई टन्डन
पति का नाम: रमेशकुमार टन्डन
मकान संख्या : 48
उम्र : 56 लिंग : महिला
फोटो उपलब्ध

178 NIR1440403
निर्वाचक का नाम : शिवाकुमार
पिता का नाम: रमेशकुमार
मकान संख्या : 48
उम्र : 32 लिंग : पुरुष
फोटो उपलब्ध

179 NIR2453959
निर्वाचक का नाम : किरण टंडन
पिता का नाम: रमेश टंडन
मकान संख्या : 48
उम्र : 21 लिंग : महिला
फोटो उपलब्ध

180 NIR1440429
निर्वाचक का नाम : अगमदास गायकवाड़
पिता का नाम: मालिकराम
मकान संख्या : 49
उम्र : 64 लिंग : पुरुष
फोटो उपलब्ध

181 NIR0571174
निर्वाचक का नाम : मंगली बाई
पति का नाम: अगमदास
मकान संख्या : 49
उम्र : 62 लिंग : महिला
फोटो उपलब्ध

182 CZS4462537
निर्वाचक का नाम : बिंदा बाई भरतद्वाज
पति का नाम: ईतवारी भरतद्वाज
मकान संख्या : 49
उम्र : 56 लिंग : महिला
फोटो उपलब्ध

183 CZS5531892
निर्वाचक का नाम : बेदप्रकाश टण्डन
पिता का नाम: नान्हे टण्डन
मकान संख्या : 49
उम्र : 51 लिंग : पुरुष
फोटो उपलब्ध

184 NIR0834267
निर्वाचक का नाम : श्याम कुवंर टन्डन
पति का नाम: बेद प्रकाश टन्डन
मकान संख्या : 49
उम्र : 48 लिंग : महिला
फोटो उपलब्ध

185 NIR0895912
निर्वाचक का नाम : प्रकाश टंडन
पिता का नाम: मालिकराम टंडन
मकान संख्या : 49
उम्र : 47 लिंग : पुरुष
फोटो उपलब्ध

186 NIR0571182
निर्वाचक का नाम : रामभरोस
पिता का नाम: कुवरदास
मकान संख्या : 49
उम्र : 47 लिंग : पुरुष
फोटो उपलब्ध

187 NIR0895920
निर्वाचक का नाम : मोहर बाई टंडन
पति का नाम: प्रकाश टंडन
मकान संख्या : 49
उम्र : 44 लिंग : महिला
फोटो उपलब्ध

188 NIR2486058
निर्वाचक का नाम : संगीता टंडन
पति का नाम: शिवराम टंडन
मकान संख्या : 49
उम्र : 28 लिंग : महिला
फोटो उपलब्ध

189 NIR2684728
निर्वाचक का नाम : आशा सोनी
पति का नाम: हिरेंद्र कुमार सोनी
मकान संख्या : 49
उम्र : 26 लिंग : महिला
फोटो उपलब्ध

190 NIR2250157
निर्वाचक का नाम : सुजाता भारतद्वाज भारतद्वाज
पिता का नाम: रामभरोस
मकान संख्या : 49
उम्र : 23 लिंग : महिला
फोटो उपलब्ध

191 NIR2434256
निर्वाचक का नाम : धर्मेंद्र कुमार बंधे
पिता का नाम: प्रकाश बंधे
मकान संख्या : 49
उम्र : 22 लिंग : पुरुष
फोटो उपलब्ध

192 CZS4462966
निर्वाचक का नाम : सोनमत मिरी
पिता का नाम: मंगलू मिरी
मकान संख्या : 50
उम्र : 82 लिंग : महिला
फोटो उपलब्ध

193 CZS4465845
निर्वाचक का नाम : बेदीबाई मिरी
पति का नाम: रूपदास मिरी
मकान संख्या : 50
उम्र : 82 लिंग : महिला
फोटो उपलब्ध

194 NIR0142307
निर्वाचक का नाम : दौना बाई मिरी
पति का नाम: प्रीतम मिरी
मकान संख्या : 50
उम्र : 82 लिंग : महिला
फोटो उपलब्ध

195 CZS5531769
निर्वाचक का नाम : दिनेश कुमार मिरी
पिता का नाम: रूपदास मिरी
मकान संख्या : 50
उम्र : 36 लिंग : पुरुष
फोटो उपलब्ध

196 CZS5531801
निर्वाचक का नाम : सुनीता मिरी
पिता का नाम: दिनेश कुमार मिरी
मकान संख्या : 50
उम्र : 36 लिंग : महिला
फोटो उपलब्ध

197 NIR0570184
निर्वाचक का नाम : इन्दराबाई घृतलहरे
पति का नाम: घनश्याम घृतलहरे
मकान संख्या : 51
उम्र : 47 लिंग : महिला
फोटो उपलब्ध

198 CZS4465019
निर्वाचक का नाम : हीरामती कुर्रे
पति का नाम: दुकालदास कुर्रे
मकान संख्या : 51
उम्र : 40 लिंग : महिला
फोटो उपलब्ध

199 NIR1200856
निर्वाचक का नाम : नारायण टन्डन
पिता का नाम: लतेल टन्डन
मकान संख्या : 52
उम्र : 57 लिंग : पुरुष
फोटो उपलब्ध

200 CZS5530209
निर्वाचक का नाम : आनंद बाई टन्डन
पति का नाम: नारारयण टन्डन
मकान संख्या : 52
उम्र : 55 लिंग : महिला
फोटो उपलब्ध

201 NIR2085991
निर्वाचक का नाम : मनीषा टंडन
पति का नाम: नीरू शंकर टंडन
मकान संख्या : 52
उम्र : 29 लिंग : महिला
फोटो उपलब्ध

202 NIR2085926
निर्वाचक का नाम : निरुशंकर टंडन
पिता का नाम: नारायण टंडन
मकान संख्या : 52
उम्र : 28 लिंग : पुरुष
फोटो उपलब्ध

203 CZS4463881
निर्वाचक का नाम : इतवारीराम धृतलहरे
पिता का नाम: हरप्रसाद धृतलहरे
मकान संख्या : 53
उम्र : 58 लिंग : पुरुष
फोटो उपलब्ध

204 CZS4462941
निर्वाचक का नाम : उर्वशी घृतलहरे
पति का नाम: इतवारीराम घृतलहरे
मकान संख्या : 53
उम्र : 58 लिंग : महिला
फोटो उपलब्ध

205 CZS5529979
निर्वाचक का नाम : पुन्नीबाई टण्डन
पति का नाम: रेवाराम टण्डन
मकान संख्या : 54
उम्र : 71 लिंग : महिला
फोटो उपलब्ध

206 CZS4461802
निर्वाचक का नाम : ताराचंद टण्डन
पिता का नाम: रेवाराम टण्डन
मकान संख्या : 54
उम्र : 71 लिंग : पुरुष
फोटो उपलब्ध

207 CZS4462594
निर्वाचक का नाम : चित्ररेखा टण्डन
पति का नाम: ताराचन्द टण्डन
मकान संख्या : 54
उम्र : 71 लिंग : महिला
फोटो उपलब्ध

208 NIR2319598
निर्वाचक का नाम : आकाश कुमार टंडन
पिता का नाम: ताराचंद टंडन
मकान संख्या : 54
उम्र : 24 लिंग : पुरुष
फोटो उपलब्ध

209 CZS4462347
निर्वाचक का नाम : मेघनाथ टण्डन
पिता का नाम: भैयाराम टण्डन
मकान संख्या : 55
उम्र : 36 लिंग : पुरुष
फोटो उपलब्ध

210 CZS4463527
निर्वाचक का नाम : चांद बाई टण्डन
पति का नाम: मेघनाथ टण्डन
मकान संख्या : 55
उम्र : 36 लिंग : महिला
फोटो उपलब्ध

211 CZS4463543
निर्वाचक का नाम : अनिता टण्डन
पति का नाम: मेघनाथ टण्डन
मकान संख्या : 55
उम्र : 36 लिंग : महिला
फोटो उपलब्ध

212 CZS4463139
निर्वाचक का नाम : मालिकराम टण्डन
पिता का नाम: मेघनाथ टण्डन
मकान संख्या : 55
उम्र : 36 लिंग : पुरुष
फोटो उपलब्ध

213 CZS5531827
निर्वाचक का नाम : संगीताबाई टंडन
पिता का नाम: मालिकराम टंडन
मकान संख्या : 55
उम्र : 36 लिंग : महिला
फोटो उपलब्ध

214 NIR2394757
निर्वाचक का नाम : संजय टंडन
पिता का नाम: मेघनाथ टंडन
मकान संख्या : 55
उम्र : 34 लिंग : पुरुष
फोटो उपलब्ध

215 NIR1243930
निर्वाचक का नाम : सोनी टण्डन
पति का नाम: अनिल कुमार टण्डन
मकान संख्या : 55
उम्र : 33 लिंग : महिला
फोटो उपलब्ध

216 CZS5530217
निर्वाचक का नाम : चैतीबाई पात्रे
पति का नाम: धनऊदास पात्रे
मकान संख्या : 57
उम्र : 66 लिंग : महिला
फोटो उपलब्ध

217 CZS5530225
निर्वाचक का नाम : बीजू पात्रे
पिता का नाम: धनउदास पात्रे
मकान संख्या : 57
उम्र : 40 लिंग : पुरुष
फोटो उपलब्ध

218 CZS5530233
निर्वाचक का नाम : उर्मिला पात्रे
पति का नाम: बीजू पात्रे
मकान संख्या : 57
उम्र : 38 लिंग : महिला
फोटो उपलब्ध

219 NIR0142349
निर्वाचक का नाम : नंदकुमारी सतनामी
पति का नाम: विश्राम सतनामी
मकान संख्या : 57
उम्र : 36 लिंग : महिला
फोटो उपलब्ध

220 NIR1244136
निर्वाचक का नाम : जित्तु पात्रे
पिता का नाम: धनऊ पात्रे
मकान संख्या : 57
उम्र : 34 लिंग : पुरुष
फोटो उपलब्ध

221 NIR1244052
निर्वाचक का नाम : सुहागा पात्रे
पति का नाम: जित्तु पात्रे
मकान संख्या : 57
उम्र : 33 लिंग : महिला
फोटो उपलब्ध

222 NIR2682078
निर्वाचक का नाम : रामकुमारी बंजारे
पति का नाम: रवि कुमार बंजारे
मकान संख्या : 59
उम्र : 26 लिंग : महिला
फोटो उपलब्ध

223 NIR2679926
निर्वाचक का नाम : रवि कुमार बंजारे बंजारे
पिता का नाम: कमल कुमार बंजारे बंजारे
मकान संख्या : 59
उम्र : 25 लिंग : पुरुष
फोटो उपलब्ध

224 NIR2301612
निर्वाचक का नाम : सरस्वती बंजारे
पति का नाम: अशोक कुमार बंजारे
मकान संख्या : 59/5
उम्र : 41 लिंग : महिला
फोटो उपलब्ध

225 CZS4464947
निर्वाचक का नाम : सुशीला बंजारे
पति का नाम: कमलकुमार बंजारे
मकान संख्या : 59/ख
उम्र : 81 लिंग : महिला
फोटो उपलब्ध

226 CZS5529318
निर्वाचक का नाम : कमलकुमार बंजारे
पिता का नाम: दियालीदास बंजारे
मकान संख्या : 59/ख
उम्र : 54 लिंग : पुरुष
फोटो उपलब्ध

227 NIR1440437
निर्वाचक का नाम : अशोककुमार बंजारे
पिता का नाम: सेवकराम बंजारे
मकान संख्या : 59/क
उम्र : 47 लिंग : पुरुष
फोटो उपलब्ध

228 CZS4463980
निर्वाचक का नाम : मत्तूलाल बंजारे
पिता का नाम: दियालीदास बंजारे
मकान संख्या : 59/क
उम्र : 38 लिंग : पुरुष
फोटो उपलब्ध

229 CZS4465134
निर्वाचक का नाम : मंजू बंजारे
पति का नाम: मत्तूलाल बंजारे
मकान संख्या : 59/क
उम्र : 38 लिंग : महिला
फोटो उपलब्ध

230 CZS4462842
निर्वाचक का नाम : रोहित कुमार महिलांग
पिता का नाम: विशाल महिलांग
मकान संख्या : 60/क
उम्र : 77 लिंग : पुरुष
फोटो उपलब्ध

231 NIR2667442
निर्वाचक का नाम : प्रवीन अग्रवाल
पिता का नाम: अश्वनी कुमार अग्रवाल
मकान संख्या : 81
उम्र : 55 लिंग : पुरुष
फोटो उपलब्ध

232 NIR1739010
निर्वाचक का नाम : रोहित कुमार धृतलहरे
पिता का नाम: घनश्याम धृतलहरे
मकान संख्या : 91
उम्र : 31 लिंग : पुरुष
फोटो उपलब्ध

233 NIR2549053
निर्वाचक का नाम : गंगाराम गोंड
पिता का नाम: सुकालू गोंड
मकान संख्या : 109
उम्र : 47 लिंग : पुरुष
फोटो उपलब्ध

234 NIR2549087
निर्वाचक का नाम : शांति गोंड
पति का नाम: गंगाराम
मकान संख्या : 109
उम्र : 42 लिंग : महिला
फोटो उपलब्ध

235 NIR2681310
निर्वाचक का नाम : निशा यादव
पति का नाम: लोरिक यादव
मकान संख्या : 116
उम्र : 22 लिंग : महिला
फोटो उपलब्ध

236 NIR2566123
निर्वाचक का नाम : सुकृता
पति का नाम: तुलाराम ध्रुव
मकान संख्या : 126
उम्र : 26 लिंग : महिला
फोटो उपलब्ध

237 NIR2694172
निर्वाचक का नाम : मनीषा टंडन
माता का नाम: श्याम कुवनर
मकान संख्या : भरतपुर
उम्र : 25 लिंग : महिला
फोटो उपलब्ध

238 NIR2694180
निर्वाचक का नाम : अनिल कुमार टंडन
माता का नाम: श्याम कुवनर टंडन
मकान संख्या : भरतपुर
उम्र : 24 लिंग : पुरुष
फोटो उपलब्ध

239 NIR2578326
निर्वाचक का नाम : अंजना बंजारे
पति का नाम: विनोद कुमार बंजारे
मकान संख्या : सी/ओ विनोद कुमार बंजारे 46
उम्र : 25 लिंग : महिला
फोटो उपलब्ध

240 NIR2555290
निर्वाचक का नाम : रंजना
पिता का नाम: ताराचंद टंडन
मकान संख्या : डबलयू/ओ ताराचंद टंडन
उम्र : 26 लिंग : महिला
फोटो उपलब्ध

241 NIR2548857
निर्वाचक का नाम : किरण टंडन
पति का नाम: दुर्गेश
मकान संख्या : वार्ड नं 02
उम्र : 26 लिंग : महिला
फोटो उपलब्ध

242 NIR2660769
निर्वाचक का नाम : वीणा जांगडे
पति का नाम: देवानंद जांगडे
मकान संख्या : 0
उम्र : 33 लिंग : महिला
फोटो उपलब्ध

243 CZS4461612
निर्वाचक का नाम : देवकी ध्रुव
पति का नाम: लतेलू ध्रुव
मकान संख्या : 7
उम्र : 65 लिंग : महिला
फोटो उपलब्ध

244 CZS5529490
निर्वाचक का नाम : मुन्नीबाई टंण्डन
पति का नाम: विशाल टंण्डन
मकान संख्या : 7
उम्र : 63 लिंग : महिला
फोटो उपलब्ध

245 NIR0834275
निर्वाचक का नाम : सुनीता टण्डन
पति का नाम: नयनदास टण्डन
मकान संख्या : 7
उम्र : 44 लिंग : महिला
फोटो उपलब्ध

246 CZS5530753
निर्वाचक का नाम : रेखराम ध्रुव
पिता का नाम: लतेलू ध्रुव
मकान संख्या : 7
उम्र : 44 लिंग : पुरुष
फोटो उपलब्ध

247 CZS5529508
निर्वाचक का नाम : नयनदास टंडन
पिता का नाम: विशाल टंडन
मकान संख्या : 7
उम्र : 38 लिंग : पुरुष
फोटो उपलब्ध

248 NIR0895946
निर्वाचक का नाम : कामनी बाई ध्रुव
पति का नाम: कपूर ध्रुव
मकान संख्या : 07
उम्र : 36 लिंग : महिला
फोटो उपलब्ध

249 CZS5531587
निर्वाचक का नाम : कपूर टंण्डन
पिता का नाम: विशाल टंण्डन
मकान संख्या : 7
उम्र : 36 लिंग : पुरुष
फोटो उपलब्ध

250 NIR2453975
निर्वाचक का नाम : करण कुमार
पिता का नाम: नयनदास टंडन
मकान संख्या : 7
उम्र : 20 लिंग : पुरुष
फोटो उपलब्ध

251 NIR2565448
निर्वाचक का नाम : उमा बाई टंडन
पति का नाम: रंजीत कुमार
मकान संख्या : 08
उम्र : 29 लिंग : महिला
फोटो उपलब्ध

252 NIR2585461
निर्वाचक का नाम : अनामिका ध्रुव
पति का नाम: मोहित ध्रुव
मकान संख्या : 23
उम्र : 30 लिंग : महिला
फोटो उपलब्ध

253 NIR2588168
निर्वाचक का नाम : आशीष कुमार ध्रुव
पिता का नाम: गंगाप्रसाद ध्रुव
मकान संख्या : 31
उम्र : 27 लिंग : पुरुष
फोटो उपलब्ध

254 CZS6078448
निर्वाचक का नाम : विशाल महिलांग
पिता का नाम: सोनू महिलांग
मकान संख्या : 60/क
उम्र : 77 लिंग : पुरुष
फोटो उपलब्ध

255 CZS4462743
निर्वाचक का नाम : ललिता बाई महिलांग
पति का नाम: रोहित कुमार महिलांग
मकान संख्या : 60/क
उम्र : 77 लिंग : महिला
फोटो उपलब्ध

256 NIR0570226
निर्वाचक का नाम : रोशनलाल महिलांग
पिता का नाम: विशाल महिलांग
मकान संख्या : 60/क
उम्र : 77 लिंग : पुरुष
फोटो उपलब्ध

257 CZS5529334
निर्वाचक का नाम : बेदबाई महिलाग
पति का नाम: विशाल महिलाग
मकान संख्या : 60/क
उम्र : 65 लिंग : महिला
फोटो उपलब्ध

258 CZS5529342
निर्वाचक का नाम : उत्तरा टंण्डन
पिता का नाम: केल्हवा टंण्डन
मकान संख्या : 61
उम्र : 59 लिंग : महिला
फोटो उपलब्ध

259 CZS5529359
निर्वाचक का नाम : संतोषकुमार टंण्डन
पिता का नाम: केल्हवा टंण्डन
मकान संख्या : 61
उम्र : 46 लिंग : पुरुष
फोटो उपलब्ध

260 NIR2309227
निर्वाचक का नाम : अरुण कुमार
पिता का नाम: संतोष टंडन
मकान संख्या : 61
उम्र : 25 लिंग : पुरुष
फोटो उपलब्ध

261 CZS5529540
निर्वाचक का नाम : उत्तरीकुमारी टण्डन
पति का नाम: ललितकुमार .टण्डन
मकान संख्या : 62
उम्र : 50 लिंग : महिला
फोटो उपलब्ध

262 CZS5529557
निर्वाचक का नाम : गायत्री बाई टंण्डन
पति का नाम: राजकुमार टंण्डन
मकान संख्या : 62
उम्र : 44 लिंग : महिला
फोटो उपलब्ध

263 CZS4465084
निर्वाचक का नाम : साधराम टण्डन
पिता का नाम: नान्हेसाय टण्डन
मकान संख्या : 62
उम्र : 36 लिंग : पुरुष
फोटो उपलब्ध

264 CZS4463360
निर्वाचक का नाम : ललितकुमार टण्डन
पिता का नाम: साधराम टण्डन
मकान संख्या : 62
उम्र : 36 लिंग : पुरुष
फोटो उपलब्ध

265 CZS4462826
निर्वाचक का नाम : राजकुमार टण्डन
पिता का नाम: साधराम टण्डन
मकान संख्या : 62
उम्र : 36 लिंग : पुरुष
फोटो उपलब्ध

266 CZS5529573
निर्वाचक का नाम : विमला बाई टण्डन
पति का नाम: अमरदास टण्डन
मकान संख्या : 63
उम्र : 65 लिंग : महिला
फोटो उपलब्ध

267 CZS5529581
निर्वाचक का नाम : धन्नालाल टंडन
पिता का नाम: अमरदास टंडन
मकान संख्या : 63
उम्र : 47 लिंग : पुरुष
फोटो उपलब्ध

268 CZS5529599
निर्वाचक का नाम : सुशीला टंडन
पति का नाम: धन्नालाल टंडन
मकान संख्या : 63
उम्र : 43 लिंग : महिला
फोटो उपलब्ध

269 NIR1739044
निर्वाचक का नाम : अविनाश टंडन
पिता का नाम: अमर दास टंडन
मकान संख्या : 63
उम्र : 34 लिंग : पुरुष
फोटो उपलब्ध

270 NIR2544559
निर्वाचक का नाम : मनीषा टंडन
पति का नाम: अविनाश टंडन
मकान संख्या : 63
उम्र : 29 लिंग : महिला
फोटो उपलब्ध

271 NIR2391514
निर्वाचक का नाम : पल्लवी टंडन
पिता का नाम: धन्ना लाल टंडन
मकान संख्या : 63
उम्र : 21 लिंग : महिला
फोटो उपलब्ध

272 NIR1440478
निर्वाचक का नाम : लतेल भारती
पिता का नाम: सोनू भारती
मकान संख्या : 66
उम्र : 75 लिंग : पुरुष
फोटो उपलब्ध

273 CZS4465274
निर्वाचक का नाम : बड़कु लहरे
पिता का नाम: सुखदास लहरे
मकान संख्या : 66
उम्र : 65 लिंग : पुरुष
फोटो उपलब्ध

274 CZS4465209
निर्वाचक का नाम : सावित्री बांधे
पति का नाम: बड़कू बांधे
मकान संख्या : 66
उम्र : 65 लिंग : महिला
फोटो उपलब्ध

275 CZS4462818
निर्वाचक का नाम : पंचू लहरे
पिता का नाम: सुखदास लहरे
मकान संख्या : 66
उम्र : 65 लिंग : पुरुष
फोटो उपलब्ध

276 CZS4465159
निर्वाचक का नाम : बिसनीबाई बांधे
पति का नाम: पंचू बांधे
मकान संख्या : 66
उम्र : 65 लिंग : महिला
फोटो उपलब्ध

277 CZS5529367
निर्वाचक का नाम : शिवकुमार भारती
पिता का नाम: सोनू भारती
मकान संख्या : 66
उम्र : 52 लिंग : पुरुष
फोटो उपलब्ध

278 CZS5529375
निर्वाचक का नाम : जेजमबाई भारती
पति का नाम: शिवकुमार भारती
मकान संख्या : 66
उम्र : 51 लिंग : महिला
फोटो उपलब्ध

279 NIR1244102
निर्वाचक का नाम : श्यामकार्तिक लहरे
पिता का नाम: पंचुराम लहरे
मकान संख्या : 66
उम्र : 33 लिंग : पुरुष
फोटो उपलब्ध

280 NIR2443323
निर्वाचक का नाम : नागेश्वर भारद्वाज
पिता का नाम: शिवकुमार भारती
मकान संख्या : 66
उम्र : 25 लिंग : पुरुष
फोटो उपलब्ध

281 NIR2310217
निर्वाचक का नाम : अजय कुमार घृतलहरे
पिता का नाम: बड़कू
मकान संख्या : 66
उम्र : 24 लिंग : पुरुष
फोटो उपलब्ध

282 NIR2445344
निर्वाचक का नाम : वंदनी भारतद्वाज
पति का नाम: नागेश्वर भारतद्वाज
मकान संख्या : 66
उम्र : 23 लिंग : महिला
फोटो उपलब्ध

283 NIR2306926
निर्वाचक का नाम : सत्यवती लहरे
पिता का नाम: पंचु लहरे
मकान संख्या : 66
उम्र : 22 लिंग : महिला
फोटो उपलब्ध

284 NIR2458065
निर्वाचक का नाम : सुमन घृतलहरे
पिता का नाम: पंचु राम घृतलहरे
मकान संख्या : 66
उम्र : 20 लिंग : महिला
फोटो उपलब्ध

285 CZS4463451
निर्वाचक का नाम : जनकबाई महिलांग
पति का नाम: झुरूराम महिलांग
मकान संख्या : 67
उम्र : 65 लिंग : महिला
फोटो उपलब्ध

286 CZS4462487
निर्वाचक का नाम : उमा महिलांग
पिता का नाम: झुरुराम महिलांग
मकान संख्या : 67
उम्र : 65 लिंग : महिला
फोटो उपलब्ध

287 NIR0993691
निर्वाचक का नाम : उर्मिला बाई
पति का नाम: जेठूप्रसाद
मकान संख्या : 67
उम्र : 53 लिंग : महिला
फोटो उपलब्ध

288 NIR0993709
निर्वाचक का नाम : प्रमेश कुमार महिलांग
माता का नाम: उर्मिला महिलांग
मकान संख्या : 67
उम्र : 40 लिंग : पुरुष
फोटो उपलब्ध

289 CZS5531579
निर्वाचक का नाम : लेखराम महिलांगे
पिता का नाम: स्व. झुरूराम महिलांगे
मकान संख्या : 67
उम्र : 40 लिंग : पुरुष
फोटो उपलब्ध

290 NIR0993725
निर्वाचक का नाम : शकुंतला महिलांग
पिता का नाम: झुरू महिलांग
मकान संख्या : 67
उम्र : 34 लिंग : महिला
फोटो उपलब्ध

291 NIR0993717
निर्वाचक का नाम : आशीष कुमार महिलांग
माता का नाम: उर्मिला महिलांग
मकान संख्या : 67
उम्र : 34 लिंग : पुरुष
फोटो उपलब्ध

292 NIR1739069
निर्वाचक का नाम : राहुल
पिता का नाम: महेश कुमार
मकान संख्या : 67
उम्र : 31 लिंग : पुरुष
फोटो उपलब्ध

293 NIR2426526
निर्वाचक का नाम : अंजना
पति का नाम: आशीष कुमार
मकान संख्या : 67
उम्र : 31 लिंग : महिला
फोटो उपलब्ध

294 NIR2391597
निर्वाचक का नाम : संजना बंजारे
पति का नाम: राहुल गांधी
मकान संख्या : 67
उम्र : 23 लिंग : महिला
फोटो उपलब्ध

295 NIR2464741
निर्वाचक का नाम : प्रीति घृतलहरे
पिता का नाम: प्रेमू लाल
मकान संख्या : 67
उम्र : 21 लिंग : महिला
फोटो उपलब्ध

296 NIR2426542
निर्वाचक का नाम : प्रिन्सेस रिया
पिता का नाम: प्रमेश कुमार
मकान संख्या : 67
उम्र : 20 लिंग : महिला
फोटो उपलब्ध

297 CZS5529383
निर्वाचक का नाम : रामलाल टंण्डन
पिता का नाम: भैयाराम टंण्डन
मकान संख्या : 68
उम्र : 55 लिंग : पुरुष
फोटो उपलब्ध

298 CZS5529391
निर्वाचक का नाम : यशोदा टंण्डन
पति का नाम: रामलाल टंण्डन
मकान संख्या : 68
उम्र : 50 लिंग : महिला
फोटो उपलब्ध

299 CZS5529409
निर्वाचक का नाम : श्यामलाल टण्डन
पिता का नाम: भैयाराम टण्डन
मकान संख्या : 68
उम्र : 49 लिंग : पुरुष
फोटो उपलब्ध

300 NIR0993758
निर्वाचक का नाम : यशंवत टंडन
पिता का नाम: श्याम लाल टंडन
मकान संख्या : 68
उम्र : 32 लिंग : पुरुष
फोटो उपलब्ध

301 NIR1767789
निर्वाचक का नाम : रंजीत कुमार सतनामी
पिता का नाम: रामलाल सतनामी
मकान संख्या : 68
उम्र : 30 लिंग : पुरुष
फोटो उपलब्ध

302 NIR2453991
निर्वाचक का नाम : नीलम टंडन
पति का नाम: संदीप कुमार टंडन
मकान संख्या : 68
उम्र : 24 लिंग : महिला
फोटो उपलब्ध

303 NIR2423283
निर्वाचक का नाम : चंद्रा कुमार
पिता का नाम: रामलाल टंडन
मकान संख्या : 68
उम्र : 23 लिंग : पुरुष
फोटो उपलब्ध

304 CZS4465662
निर्वाचक का नाम : शकुन्तला भारती
पिता का नाम: नान्हेदास भारती
मकान संख्या : 70
उम्र : 80 लिंग : महिला
फोटो उपलब्ध

305 CZS4464376
निर्वाचक का नाम : बोधराय भारती
पिता का नाम: रामबगस भारती
मकान संख्या : 70
उम्र : 80 लिंग : पुरुष
फोटो उपलब्ध

306 CZS4463923
निर्वाचक का नाम : सावित्री भारती
पति का नाम: बोधराय भारती
मकान संख्या : 70
उम्र : 80 लिंग : महिला
फोटो उपलब्ध

307 CZS4464384
निर्वाचक का नाम : संतोष कुमार भारती
पिता का नाम: रामबगस भारती
मकान संख्या : 70
उम्र : 78 लिंग : पुरुष
फोटो उपलब्ध

308 CZS6078489
निर्वाचक का नाम : फुलमणी भारती
पति का नाम: संतोष कुमार भारती
मकान संख्या : 70
उम्र : 78 लिंग : महिला
फोटो उपलब्ध

309 NIR1440452
निर्वाचक का नाम : अरविन्द भरती
पिता का नाम: बोधराम भारती
मकान संख्या : 70
उम्र : 34 लिंग : पुरुष
फोटो उपलब्ध

310 NIR1244060
निर्वाचक का नाम : अरूण कुमार भरती
पिता का नाम: बोधराम भरती
मकान संख्या : 70
उम्र : 33 लिंग : पुरुष
फोटो उपलब्ध

311 NIR1440486
निर्वाचक का नाम : योगेन्द्र भारद्वाज
पिता का नाम: नान्हेदास भारद्वाज
मकान संख्या : 70
उम्र : 31 लिंग : पुरुष
फोटो उपलब्ध

312 NIR1739077
निर्वाचक का नाम : दिव्या भारती
पति का नाम: अरूण भारती
मकान संख्या : 70
उम्र : 31 लिंग : महिला
फोटो उपलब्ध

313 NIR2481323
निर्वाचक का नाम : मंजू भारती
पति का नाम: अरविंद भारती
मकान संख्या : 70
उम्र : 29 लिंग : महिला
फोटो उपलब्ध

314 CZS5529649
निर्वाचक का नाम : हिरौदीबाई महीलांग
पति का नाम: आत्माराम महीलांग
मकान संख्या : 71
उम्र : 71 लिंग : महिला
फोटो उपलब्ध

315 CZS4465589
निर्वाचक का नाम : सनतकुमार महिलांग
पिता का नाम: आत्माराम महिलांग
मकान संख्या : 71
उम्र : 36 लिंग : पुरुष
फोटो उपलब्ध

316 CZS5531645
निर्वाचक का नाम : सेमकला महीलांग
पिता का नाम: सनतकुमार महीलांग
मकान संख्या : 71
उम्र : 36 लिंग : महिला
फोटो उपलब्ध

317 NIR0142364
निर्वाचक का नाम : कुंजराम जांगडे
पिता का नाम: पाहरू जांगडे
मकान संख्या : 72
उम्र : 81 लिंग : पुरुष
फोटो उपलब्ध

318 NIR1200864
निर्वाचक का नाम : बैसखिया बाई जांगडे
पति का नाम: कुंजराम जांगडे
मकान संख्या : 72
उम्र : 76 लिंग : महिला
फोटो उपलब्ध

319 CZS5529664
निर्वाचक का नाम : राम कुमार जंगाडे
पिता का नाम: कुंजराम जागडे
मकान संख्या : 72
उम्र : 54 लिंग : पुरुष
फोटो उपलब्ध

320 NIR0895961
निर्वाचक का नाम : राघवेन्द्र कुमार जांगडे
माता का नाम: लक्ष्मण जांगडे
मकान संख्या : 72
उम्र : 39 लिंग : पुरुष
फोटो उपलब्ध

321 NIR0834283
निर्वाचक का नाम : ललित नारायण जांगडे
पिता का नाम: कुंजराम जांगडे
मकान संख्या : 72
उम्र : 39 लिंग : पुरुष
फोटो उपलब्ध

322 NIR1200872
निर्वाचक का नाम : रेखा जांगडे
पिता का नाम: लक्ष्मीनारायण जांगडे
मकान संख्या : 72
उम्र : 39 लिंग : महिला
फोटो उपलब्ध

323 CZS6078372
निर्वाचक का नाम : लक्ष्मण जांगडे
पिता का नाम: कुंजराम जांगडे
मकान संख्या : 72
उम्र : 36 लिंग : पुरुष
फोटो उपलब्ध

324 NIR0895953
निर्वाचक का नाम : पुष्पा जांगडे
पति का नाम: ललित नारायण जांगडे
मकान संख्या : 72
उम्र : 35 लिंग : महिला
फोटो उपलब्ध

325 NIR1244003
निर्वाचक का नाम : ईश्वरी जांगडे
पति का नाम: राघवेन्द्र जांगडे
मकान संख्या : 72
उम्र : 33 लिंग : महिला
फोटो उपलब्ध

326 NIR2250363
निर्वाचक का नाम : देवानंद जांगडे जांगडे
पिता का नाम: लक्ष्मण जांगडे
मकान संख्या : 72
उम्र : 26 लिंग : पुरुष
फोटो उपलब्ध

327 NIR2250389
निर्वाचक का नाम : दिव्या जांगडे जांगडे
अन्य: लक्ष्मण जांगडे
मकान संख्या : 72
उम्र : 25 लिंग : महिला
फोटो उपलब्ध

328 NIR0570234
निर्वाचक का नाम : लालाराम यादव
पिता का नाम: पिरथि यादव
मकान संख्या : 78
उम्र : 36 लिंग : पुरुष
फोटो उपलब्ध

329 NIR0142372
निर्वाचक का नाम : ईतवारी बाई यादव
पति का नाम: लालराम यादव
मकान संख्या : 78
उम्र : 35 लिंग : महिला
फोटो उपलब्ध

330 NIR0570242
निर्वाचक का नाम : कैलाश कुमार गोंड़
पिता का नाम: संतोष कुमार गोंड़
मकान संख्या : 83
उम्र : 35 लिंग : पुरुष
फोटो उपलब्ध

331 NIR2429090
निर्वाचक का नाम : करण कुमार
पिता का नाम: महेश कुमार
मकान संख्या : 137
उम्र : 30 लिंग : पुरुष
फोटो उपलब्ध

332 NIR2473783
निर्वाचक का नाम : रितु तिर्क्रे बंसल
पति का नाम: करण कुमार
मकान संख्या : 137
उम्र : 30 लिंग : महिला
फोटो उपलब्ध

333 NIR1767805
निर्वाचक का नाम : अनुप कुमार ध्रुव
पिता का नाम: चैनू ध्रुव
मकान संख्या : -
उम्र : 35 लिंग : पुरुष
फोटो उपलब्ध

334 NIR2571503
निर्वाचक का नाम : ईश्वर
पिता का नाम: बड़कू
मकान संख्या : बड़कू
उम्र : 30 लिंग : पुरुष
फोटो उपलब्ध

335 NIR2571586
निर्वाचक का नाम : ममता कुमारी
पति का नाम: ईश्वर
मकान संख्या : ईश्वर
उम्र : 19 लिंग : महिला
फोटो उपलब्ध

336 NIR1440460
निर्वाचक का नाम : उमेश टण्डन
पिता का नाम: रामलाल टण्डन
मकान संख्या : एस/ओ राम लाल 68
उम्र : 33 लिंग : पुरुष
फोटो उपलब्ध

337 NIR1739036
निर्वाचक का नाम : दुर्गेश कुमार
पिता का नाम: संतोष कुमार टंडन
मकान संख्या : एस/ओ संतोष कुमार माखन नं.61
उम्र : 30 लिंग : पुरुष
फोटो उपलब्ध

338 NIR1739051
निर्वाचक का नाम : प्रेमा डहरिया
पति का नाम: लक्ष्मण डहरिया
मकान संख्या : डबलयू/ओ लक्ष्मण दहरिया 63
उम्र : 47 लिंग : महिला
फोटो उपलब्ध

339 NIR2392488
निर्वाचक का नाम : भाग्यश्री टंडन
पति का नाम: उमेश टंडन
मकान संख्या : डबलयू/ओ उमेश टंडन 68
उम्र : 31 लिंग : महिला
फोटो उपलब्ध

340 CZS4461596
निर्वाचक का नाम : विजयकुमार टण्डन
पिता का नाम: गरीबदास टण्डन
मकान संख्या : 8
उम्र : 52 लिंग : पुरुष
फोटो उपलब्ध

341 CZS4462669
निर्वाचक का नाम : रेखा टण्डन
पति का नाम: विजयकुमार टण्डन
मकान संख्या : 8
उम्र : 52 लिंग : महिला
फोटो उपलब्ध

342 CZS4462388
निर्वाचक का नाम : विमला ध्रुव
पति का नाम: गंगाप्रसाद ध्रुव
मकान संख्या : 8
उम्र : 46 लिंग : महिला
फोटो उपलब्ध

343 CZS4462123
निर्वाचक का नाम : गया प्रसाद ध्रुव
पिता का नाम: मांगन ध्रुव
मकान संख्या : 8
उम्र : 45 लिंग : पुरुष
फोटो उपलब्ध

344 CZS4462305
निर्वाचक का नाम : पार्वती बाई ध्रुव
पति का नाम: गयाराम ध्रुव
मकान संख्या : 8
उम्र : 44 लिंग : महिला
फोटो उपलब्ध

345 NIR1244037
निर्वाचक का नाम : नरसिंह ध्रुव
पिता का नाम: विष्णु प्रसाद ध्रुव
मकान संख्या : 8
उम्र : 42 लिंग : पुरुष
फोटो उपलब्ध

346 NIR2318913
निर्वाचक का नाम : गिरिजा ध्रुव
पति का नाम: बिरजूराम ध्रुव
मकान संख्या : 8
उम्र : 32 लिंग : महिला
फोटो उपलब्ध

347 NIR2318996
निर्वाचक का नाम : बिरजूराम ध्रुव
पिता का नाम: गयाराम ध्रुव
मकान संख्या : 8
उम्र : 29 लिंग : पुरुष
फोटो उपलब्ध

348 NIR1969682
निर्वाचक का नाम : विजय कुमार ध्रुव
पिता का नाम: गंगाप्रसाद ध्रुव
मकान संख्या : 8
उम्र : 27 लिंग : पुरुष
फोटो उपलब्ध

349 NIR2295806
निर्वाचक का नाम : चंद्रप्रकाश टंडन
पिता का नाम: विजयकुमार टंडन
मकान संख्या : 8
उम्र : 27 लिंग : पुरुष
फोटो उपलब्ध

350 NIR2333466
निर्वाचक का नाम : कविता टंडन
पति का नाम: चंद्रप्रकाश टंडन
मकान संख्या : 8
उम्र : 25 लिंग : महिला
फोटो उपलब्ध

351 NIR2319564
निर्वाचक का नाम : महेश्वरी ध्रुव
पिता का नाम: गयाराम ध्रुव
मकान संख्या : 8
उम्र : 24 लिंग : महिला
फोटो उपलब्ध

352 NIR2325348
निर्वाचक का नाम : सुशीला ध्रुव
पिता का नाम: विष्णुप्रसाद ध्रुव
मकान संख्या : 8
उम्र : 23 लिंग : महिला
फोटो उपलब्ध

353 NIR1969211
निर्वाचक का नाम : रामखिलावन टंडन
पिता का नाम: सत्कार टंडन
मकान संख्या : 10
उम्र : 28 लिंग : पुरुष
फोटो उपलब्ध

354 CZS4465217
निर्वाचक का नाम : अमरौतिन जांगडे
पति का नाम: लक्ष्मण जांगडे
मकान संख्या : 72
उम्र : 36 लिंग : महिला
फोटो उपलब्ध

355 CZS4465373
निर्वाचक का नाम : लक्ष्मीनारायण जांगडे
पिता का नाम: कुंजराम जांगडे
मकान संख्या : 72
उम्र : 36 लिंग : पुरुष
फोटो उपलब्ध

356 CZS4465647
निर्वाचक का नाम : अशोक कुमार टण्डन
पिता का नाम: अमरनाथ टण्डन
मकान संख्या : 73
उम्र : 55 लिंग : पुरुष
फोटो उपलब्ध

357 NIR0571216
निर्वाचक का नाम : झम्मनबाई टण्डन
पिता का नाम: अमरनाथ टण्डन
मकान संख्या : 73
उम्र : 49 लिंग : महिला
फोटो उपलब्ध

358 CZS4463089
निर्वाचक का नाम : सागरबाई टण्डन
पति का नाम: अमरनाथ टण्डन
मकान संख्या : 73
उम्र : 36 लिंग : महिला
फोटो उपलब्ध

359 CZS4465381
निर्वाचक का नाम : जन्तबाई टण्डन
पति का नाम: अशोक कुमार टण्डन
मकान संख्या : 73
उम्र : 36 लिंग : महिला
फोटो उपलब्ध

360 NIR1969344
निर्वाचक का नाम : सलिफ़ा घृतलहरे
पति का नाम: शशि घृतलहरे
मकान संख्या : 75
उम्र : 32 लिंग : महिला
फोटो उपलब्ध

361 NIR1969435
निर्वाचक का नाम : काजल घृतलहरे
पिता का नाम: धनउ दास घृतलहरे
मकान संख्या : 75
उम्र : 30 लिंग : महिला
फोटो उपलब्ध

362 NIR2394625
निर्वाचक का नाम : अंजना घृतलहरे
पति का नाम: तोरण दास घृतलहरे
मकान संख्या : 75
उम्र : 27 लिंग : महिला
फोटो उपलब्ध

363 CZS5531918
निर्वाचक का नाम : फोहारा बाई घृतलहरे
पति का नाम: राजकपुर घृतलहरे
मकान संख्या : 75ख
उम्र : 37 लिंग : महिला
फोटो उपलब्ध

364 CZS5529425
निर्वाचक का नाम : तारनबाई घृतलहरे
पति का नाम: धनऊदास घृतलहरे
मकान संख्या : 75/ख
उम्र : 60 लिंग : महिला
फोटो उपलब्ध

365 CZS4464368
निर्वाचक का नाम : राज कपूर ध्रतलहरे
पिता का नाम: धनऊ दास ध्रतलहरे
मकान संख्या : 75/ख
उम्र : 60 लिंग : पुरुष
फोटो उपलब्ध

366 CZS4465100
निर्वाचक का नाम : हिरऊदास ध्रतलहरे
पिता का नाम: रामनाथ ध्रतलहरे
मकान संख्या : 75/ग
उम्र : 55 लिंग : पुरुष
फोटो उपलब्ध

367 CZS5529433
निर्वाचक का नाम : सम्मतबाई धुतलहरे
पति का नाम: हिरऊदास धुतलहरे
मकान संख्या : 75/ग
उम्र : 55 लिंग : महिला
फोटो उपलब्ध

368 NIR1440502
निर्वाचक का नाम : कंचन घृत्तलहरे
पति का नाम: धनउदास घृत्तलहरे
मकान संख्या : 75/ख
उम्र : 44 लिंग : महिला
फोटो उपलब्ध

369 NIR1440494
निर्वाचक का नाम : शशी घोस
पिता का नाम: धनउदास घोस
मकान संख्या : 75/ख
उम्र : 43 लिंग : पुरुष
फोटो उपलब्ध

370 NIR1440767
निर्वाचक का नाम : तोरनदास घृतलहरे
पिता का नाम: हिरऊराम घृतलहरे
मकान संख्या : 75/ग
उम्र : 31 लिंग : पुरुष
फोटो उपलब्ध

371 CZS5529680
निर्वाचक का नाम : पुन्नीबाई कुर्रे
पति का नाम: श्यामजी कुर्रे
मकान संख्या : 76
उम्र : 54 लिंग : महिला
फोटो उपलब्ध

372 CZS4463295
निर्वाचक का नाम : नरेश कुमार कुर्रे
पिता का नाम: लालजी कुर्रे
मकान संख्या : 76
उम्र : 43 लिंग : पुरुष
फोटो उपलब्ध

373 NIR0895995
निर्वाचक का नाम : उर्वशी बाई कुर्रे
पति का नाम: नरेश कुमार कुर्रे
मकान संख्या : 76
उम्र : 37 लिंग : महिला
फोटो उपलब्ध

374 NIR1739085
निर्वाचक का नाम : सरिता कुर्रे
पिता का नाम: श्याम जी कुर्रे
मकान संख्या : 76
उम्र : 30 लिंग : महिला
फोटो उपलब्ध

375 NIR1966670
निर्वाचक का नाम : ओमप्रकाश कूर्रे
माता का नाम: पुन्नी बाई कूर्रे
मकान संख्या : 76
उम्र : 26 लिंग : पुरुष
फोटो उपलब्ध

376 NIR0895987
निर्वाचक का नाम : कमलेश कुमार कुर्रे
पिता का नाम: लालजी कुर्रे
मकान संख्या : 76 भरतपुर
उम्र : 39 लिंग : पुरुष
फोटो उपलब्ध

377 NIR2470441
निर्वाचक का नाम : सुमन कुर्रे
पति का नाम: कमलेश कुमार कूररे
मकान संख्या : 76 सनम चौक
उम्र : 33 लिंग : महिला
फोटो उपलब्ध

378 CZS5529706
निर्वाचक का नाम : जगमोहन कोसले
पिता का नाम: रामचरण कोसले
मकान संख्या : 77
उम्र : 57 लिंग : पुरुष
फोटो उपलब्ध

379 CZS5529714
निर्वाचक का नाम : लच्छनबाई कोसले
पति का नाम: जगमोहन कोसले
मकान संख्या : 77
उम्र : 54 लिंग : महिला
फोटो उपलब्ध

380 CZS5529722
निर्वाचक का नाम : मनमोहन कोशले
पिता का नाम: रामचरण कोशले
मकान संख्या : 77
उम्र : 53 लिंग : पुरुष
फोटो उपलब्ध

381 CZS5529730
निर्वाचक का नाम : गंगाबाई कोसले
पति का नाम: मनमोहन कोसले
मकान संख्या : 77
उम्र : 51 लिंग : महिला
फोटो उपलब्ध

382 NIR2463008
निर्वाचक का नाम : सुमन कोशले
पिता का नाम: मनमोहन कोशले
मकान संख्या : 77
उम्र : 21 लिंग : महिला
फोटो उपलब्ध

383 CZS4465076
निर्वाचक का नाम : पिरीथराम यादव
पिता का नाम: दुखीराम यादव
मकान संख्या : 78
उम्र : 57 लिंग : पुरुष
फोटो उपलब्ध

384 NIR0570267
निर्वाचक का नाम : शारदाबाई यादव
पति का नाम: घनश्याम यादव
मकान संख्या : 78
उम्र : 37 लिंग : महिला
फोटो उपलब्ध

385 CZS5531744
निर्वाचक का नाम : घनश्याम यादव
पिता का नाम: पिरीथराम यादव
मकान संख्या : 78
उम्र : 36 लिंग : पुरुष
फोटो उपलब्ध

386 CZS4463584
निर्वाचक का नाम : फुलरेखा यादव
पति का नाम: रामस्वरूप यादव
मकान संख्या : 79
उम्र : 36 लिंग : महिला
फोटो उपलब्ध

387 CZS4463253
निर्वाचक का नाम : रामस्वरूप यादव
पिता का नाम: झड़ीराम यादव
मकान संख्या : 79
उम्र : 36 लिंग : पुरुष
फोटो उपलब्ध

388 NIR1275676
निर्वाचक का नाम : प्रशांत कुमार अग्रवाल
पिता का नाम: अश्वनी अग्रवाल
मकान संख्या : 81
उम्र : 60 लिंग : पुरुष
फोटो उपलब्ध

389 CZS4463964
निर्वाचक का नाम : गीताबाई अग्रवाल
पति का नाम: अश्विनीकुमार अग्रवाल
मकान संख्या : 81
उम्र : 55 लिंग : महिला
फोटो उपलब्ध

390 CZS4463477
निर्वाचक का नाम : प्रकाश कुमार अग्रवाल
पिता का नाम: अश्विनी कुमार अग्रवाल
मकान संख्या : 81
उम्र : 50 लिंग : पुरुष
फोटो उपलब्ध

391 NIR1538727
निर्वाचक का नाम : भावना अग्रवाल
पति का नाम: प्रवीण कुमार अग्रवाल
मकान संख्या : 81
उम्र : 42 लिंग : महिला
फोटो उपलब्ध

392 CZS5531942
निर्वाचक का नाम : प्रहलाद कुमार अग्रवाल
पिता का नाम: अश्विनी कुमार अग्रवाल
मकान संख्या : 81
उम्र : 34 लिंग : पुरुष
फोटो उपलब्ध

393 NIR1739101
निर्वाचक का नाम : प्रदिप अग्रवाल
पिता का नाम: राजेन्द्र अग्रवाल
मकान संख्या : 82
उम्र : 63 लिंग : पुरुष
फोटो उपलब्ध

394 CZS4464632
निर्वाचक का नाम : प्रघोतकुमार अग्रवाल
पिता का नाम: राजेन्द्रकुमार अग्रवाल
मकान संख्या : 82
उम्र : 55 लिंग : पुरुष
फोटो उपलब्ध

395 CZS4465316
निर्वाचक का नाम : मुक्ता अग्रवाल
पति का नाम: प्रघोतकुमार अग्रवाल
मकान संख्या : 82
उम्र : 55 लिंग : महिला
फोटो उपलब्ध

396 NIR0142406
निर्वाचक का नाम : सपना अग्रवाल
पिता का नाम: प्रदीपकुमार अग्रवाल
मकान संख्या : 82
उम्र : 55 लिंग : महिला
फोटो उपलब्ध

397 NIR2009892
निर्वाचक का नाम : प्रकाश आकांश अग्रवाल
पिता का नाम: प्रदीप अग्रवाल
मकान संख्या : 82
उम्र : 28 लिंग : पुरुष
फोटो उपलब्ध

398 CZS4465639
निर्वाचक का नाम : संतोषकुमार ध्रुव
पिता का नाम: घासीराम ध्रुव
मकान संख्या : 83
उम्र : 52 लिंग : पुरुष
फोटो उपलब्ध

399 CZS4465555
निर्वाचक का नाम : राजकुमारी ध्रुव
पति का नाम: संतोषकुमार ध्रुव
मकान संख्या : 83
उम्र : 51 लिंग : महिला
फोटो उपलब्ध

400 NIR1243997
निर्वाचक का नाम : पुष्पा ध्रुव
पति का नाम: कैलाश ध्रुव
मकान संख्या : 83
उम्र : 33 लिंग : महिला
फोटो उपलब्ध

401 NIR1243989
निर्वाचक का नाम : शीला ध्रुव
पति का नाम: राधेश्याम ध्रुव
मकान संख्या : 83
उम्र : 33 लिंग : महिला
फोटो उपलब्ध

402 NIR1243906
निर्वाचक का नाम : राधेश्याम ध्रुव
पिता का नाम: संतोष ध्रुव
मकान संख्या : 83
उम्र : 33 लिंग : पुरुष
फोटो उपलब्ध

403 CZS4465548
निर्वाचक का नाम : दुवासा ध्रुव
पति का नाम: समारूराम ध्रुव
मकान संख्या : 84
उम्र : 56 लिंग : महिला
फोटो उपलब्ध

404 CZS4464434
निर्वाचक का नाम : कौंशल कुमार ध्रुव
पिता का नाम: समारूराम ध्रुव
मकान संख्या : 84
उम्र : 40 लिंग : पुरुष
फोटो उपलब्ध

405 CZS4461638
निर्वाचक का नाम : कमलेशकुमार ध्रुव
पिता का नाम: समारूराम ध्रुव
मकान संख्या : 84
उम्र : 39 लिंग : पुरुष
फोटो उपलब्ध

406 NIR0142414
निर्वाचक का नाम : रामकुवर ध्रुव
पति का नाम: कौशल ध्रुव
मकान संख्या : 84
उम्र : 38 लिंग : महिला
फोटो उपलब्ध

407 NIR1739119
निर्वाचक का नाम : विजय कुमार ध्रुव
पिता का नाम: समारू ध्रुव
मकान संख्या : 84
उम्र : 33 लिंग : पुरुष
फोटो उपलब्ध

408 NIR1739127
निर्वाचक का नाम : विश्वनाथ ध्रुव
पिता का नाम: समारू ध्रुव
मकान संख्या : 84
उम्र : 33 लिंग : पुरुष
फोटो उपलब्ध

409 NIR2009942
निर्वाचक का नाम : सरस्वती ध्रुव
पति का नाम: विश्वनाथ ध्रुव
मकान संख्या : 84
उम्र : 33 लिंग : महिला
फोटो उपलब्ध

410 NIR2009827
निर्वाचक का नाम : अजय
पिता का नाम: समारू
मकान संख्या : 84
उम्र : 29 लिंग : पुरुष
फोटो उपलब्ध

411 NIR2543940
निर्वाचक का नाम : शर्मिला
पति का नाम: विजय ध्रुव
मकान संख्या : 84
उम्र : 24 लिंग : महिला
फोटो उपलब्ध

412 NIR2552669
निर्वाचक का नाम : दूजकुमारी
पिता का नाम: कमलेश
मकान संख्या : 84
उम्र : 19 लिंग : महिला
फोटो उपलब्ध

413 NIR2682607
निर्वाचक का नाम : केश्वरी ध्रुव
पति का नाम: अजय
मकान संख्या : 84 वार्ड नं 09
उम्र : 24 लिंग : महिला
फोटो उपलब्ध

414 NIR2339257
निर्वाचक का नाम : अजय ध्रतलहरे
पिता का नाम: हिरावन दास ध्रतलहरे
मकान संख्या : 124
उम्र : 29 लिंग : पुरुष
फोटो उपलब्ध

415 NIR2339182
निर्वाचक का नाम : पूजा ध्रतलहरे
पति का नाम: अजय ध्रतलहरे
मकान संख्या : 124
उम्र : 24 लिंग : महिला
फोटो उपलब्ध

416 NIR2579464
निर्वाचक का नाम : ज्योति घृतलहरे
पति का नाम: अश्वनी कुमार घृतलहरे
मकान संख्या : अश्वनी कुमार घृतलहरे
उम्र : 24 लिंग : महिला
फोटो उपलब्ध

417 CZS4463329
निर्वाचक का नाम : सत्यनारायण जांगडे
पिता का नाम: कुंजराम जांगडे
मकान संख्या : कुंजराम जांगडे 72
उम्र : 43 लिंग : पुरुष
फोटो उपलब्ध

418 NIR0895979
निर्वाचक का नाम : भगवती देवी जांगडे
पति का नाम: सत्यनारायण जांगडे
मकान संख्या : सत्यनारायण जांगडे
उम्र : 38 लिंग : महिला
फोटो उपलब्ध

419 NIR2464519
निर्वाचक का नाम : देवसिंह ध्रुव
पिता का नाम: शत्रुहन ध्रुव
मकान संख्या : 02
उम्र : 23 लिंग : पुरुष
फोटो उपलब्ध

420 NIR0570358
निर्वाचक का नाम : रमला ध्रुव
पिता का नाम: थनवार ध्रुव
मकान संख्या : 9
उम्र : 52 लिंग : महिला
फोटो उपलब्ध

421 CZS4463998
निर्वाचक का नाम : प्रकाश ध्रुव
पिता का नाम: भगत ध्रुव
मकान संख्या : 9
उम्र : 51 लिंग : पुरुष
फोटो उपलब्ध

422 CZS4462651
निर्वाचक का नाम : गायत्री टंडन
पति का नाम: प्रकाश टंडन
मकान संख्या : 9
उम्र : 49 लिंग : महिला
फोटो उपलब्ध

423 CZS4462313
निर्वाचक का नाम : जानकुंवर ध्रुव
पति का नाम: विष्णु ध्रुव
मकान संख्या : 9
उम्र : 46 लिंग : महिला
फोटो उपलब्ध

424 NIR2010031
निर्वाचक का नाम : हुमूक्रम ध्रुव
माता का नाम: जानकुंवर ध्रुव
मकान संख्या : 9
उम्र : 29 लिंग : पुरुष
फोटो उपलब्ध

425 NIR2010197
निर्वाचक का नाम : मलेश कुमार ध्रुव
माता का नाम: जानकुंवर ध्रुव
मकान संख्या : 9
उम्र : 27 लिंग : पुरुष
फोटो उपलब्ध

426 NIR2250124
निर्वाचक का नाम : शशिकला टंडन
पिता का नाम: प्रकाश टंडन
मकान संख्या : 09
उम्र : 23 लिंग : महिला
फोटो उपलब्ध

427 NIR1440726
निर्वाचक का नाम : मयाराम ध्रुव
पिता का नाम: लतेल राम ध्रुव
मकान संख्या : 23
उम्र : 31 लिंग : पुरुष
फोटो उपलब्ध

428 NIR2391555
निर्वाचक का नाम : खुशबू टंडन
पिता का नाम: अशोक टंडन
मकान संख्या : 73
उम्र : 21 लिंग : महिला
फोटो उपलब्ध

429 CZS4461620
निर्वाचक का नाम : सुलोचना ध्रुव
पति का नाम: कमलेश कुमार ध्रुव
मकान संख्या : 84
उम्र : 35 लिंग : महिला
फोटो उपलब्ध

430 NIR1739150
निर्वाचक का नाम : नेतराम
पिता का नाम: मिल्लत राम ध्रुव
मकान संख्या : 84
उम्र : 31 लिंग : पुरुष
फोटो उपलब्ध

431 CZS5530258
निर्वाचक का नाम : कुमारी ध्रुव
पति का नाम: जेठुराम ध्रुव
मकान संख्या : 85
उम्र : 58 लिंग : महिला
फोटो उपलब्ध

432 CZS4463188
निर्वाचक का नाम : जेठूराम ध्रुव
पिता का नाम: बुधू ध्रुव
मकान संख्या : 85
उम्र : 57 लिंग : पुरुष
फोटो उपलब्ध

433 NIR2250348
निर्वाचक का नाम : श्यामलाल ध्रुव ध्रुव
पिता का नाम: जेठु राम ध्रुव
मकान संख्या : 85
उम्र : 23 लिंग : पुरुष
फोटो उपलब्ध

434 NIR2346484
निर्वाचक का नाम : नीलकुमारी धृव
पति का नाम: अंगद धृव
मकान संख्या : 86 गा
उम्र : 26 लिंग : महिला
फोटो उपलब्ध

435 CZS5529987
निर्वाचक का नाम : सरस्वती ध्रुव
पति का नाम: भारत ध्रुव
मकान संख्या : 86/गा
उम्र : 59 लिंग : महिला
फोटो उपलब्ध

436 CZS6078414
निर्वाचक का नाम : भारत ध्रुव
पिता का नाम: बुधू ध्रुव
मकान संख्या : 86/गा
उम्र : 57 लिंग : पुरुष
फोटो उपलब्ध

437 NIR1739143
निर्वाचक का नाम : कलावती ध्रुव
पिता का नाम: भरतलाल ध्रुव
मकान संख्या : 86/गा
उम्र : 30 लिंग : महिला
फोटो उपलब्ध

438 CZS4465811
निर्वाचक का नाम : चमारिनबाई ध्रुव
पति का नाम: बुधू ध्रुव
मकान संख्या : 86/का
उम्र : 83 लिंग : महिला
फोटो उपलब्ध

439 NIR0142422
निर्वाचक का नाम : पवनकुमार ध्रुव
पिता का नाम: भरतलाल ध्रुव
मकान संख्या : 86/ KA
उम्र : 36 लिंग : पुरुष
फोटो उपलब्ध

440 NIR1440742
निर्वाचक का नाम : कुलवंतीन ध्रुव
पति का नाम: पवन कुमार ध्रुव
मकान संख्या : 86/का
उम्र : 34 लिंग : महिला
फोटो उपलब्ध

441 NIR1243955
निर्वाचक का नाम : अंगद
पिता का नाम: भारत ध्रुव
मकान संख्या : 86 महामाया मंदिर के पास
उम्र : 32 लिंग : पुरुष
फोटो उपलब्ध

442 CZS4463626
निर्वाचक का नाम : धरम ध्रुव
पिता का नाम: बुधू ध्रुव
मकान संख्या : 86/ध
उम्र : 54 लिंग : पुरुष
फोटो उपलब्ध

443 CZS4463840
निर्वाचक का नाम : विमला ध्रुव
पति का नाम: धरम ध्रुव
मकान संख्या : 86/ध
उम्र : 52 लिंग : महिला
फोटो उपलब्ध

444 NIR0896019
निर्वाचक का नाम : सतीष कुमार ध्रुव
पिता का नाम: धरम ध्रुव
मकान संख्या : 86/ध
उम्र : 33 लिंग : पुरुष
फोटो उपलब्ध

445 NIR2085967
निर्वाचक का नाम : कलेश्वर ध्रुव
पिता का नाम: मिलुराम ध्रुव
मकान संख्या : 87
उम्र : 29 लिंग : पुरुष
फोटो उपलब्ध

446 NIR2685865
निर्वाचक का नाम : कुमारी किरण ध्रुव
पति का नाम: नेतराम
मकान संख्या : 87
उम्र : 25 लिंग : महिला
फोटो उपलब्ध

447 NIR2334316
निर्वाचक का नाम : नेहा ध्रुव
पिता का नाम: मीलतराम ध्रुव
मकान संख्या : 87
उम्र : 22 लिंग : महिला
फोटो उपलब्ध

448 NIR2676005
निर्वाचक का नाम : उमा
पिता का नाम: मिलत राम
मकान संख्या : 87
उम्र : 19 लिंग : महिला
फोटो उपलब्ध

449 CZS4463444
निर्वाचक का नाम : मिलतराम ध्रुव
पिता का नाम: परशु ध्रुव
मकान संख्या : 87/ का
उम्र : 44 लिंग : पुरुष
फोटो उपलब्ध

450 CZS4462974
निर्वाचक का नाम : उर्मिला बाई ध्रुव
पति का नाम: मिलतराम ध्रुव
मकान संख्या : 87/ का
उम्र : 43 लिंग : महिला
फोटो उपलब्ध

451 CZS4465431
निर्वाचक का नाम : रूखमीन ध्रुव
पति का नाम: तिलकराम ध्रुव
मकान संख्या : 87/का
उम्र : 39 लिंग : महिला
फोटो उपलब्ध

452 NIR1253046
निर्वाचक का नाम : इतवाराबाई ध्रुव
पति का नाम: जगेशर ध्रुव
मकान संख्या : 87/ख
उम्र : 61 लिंग : महिला
फोटो उपलब्ध

453 CZS5530266
निर्वाचक का नाम : दुकलहाराम देवागन
पिता का नाम: ररूहा देवागन
मकान संख्या : 88
उम्र : 68 लिंग : पुरुष
फोटो उपलब्ध

454 CZS4462990
निर्वाचक का नाम : ठगियाबाई देवांगन
पति का नाम: दुकलहाराम देवांगन
मकान संख्या : 88
उम्र : 55 लिंग : महिला
फोटो उपलब्ध

455 CZS5530001
निर्वाचक का नाम : संतोष कुमार ध्रुव
पिता का नाम: धजाराम ध्रुव
मकान संख्या : 91
उम्र : 46 लिंग : पुरुष
फोटो उपलब्ध

456 CZS5530027
निर्वाचक का नाम : लताबाई ध्रुव
पति का नाम: संतोष कुमार ध्रुव
मकान संख्या : 91
उम्र : 44 लिंग : महिला
फोटो उपलब्ध

457 NIR0570366
निर्वाचक का नाम : बिनोदकुमार ध्रुव
पिता का नाम: धजाराम ध्रुव
मकान संख्या : 91
उम्र : 38 लिंग : पुरुष
फोटो उपलब्ध

458 NIR0570374
निर्वाचक का नाम : इन्द्राणीबाई ध्रुव
पति का नाम: बिनोदकुमार ध्रुव
मकान संख्या : 91
उम्र : 37 लिंग : महिला
फोटो उपलब्ध

459 CZS4462982
निर्वाचक का नाम : दुकलहीन ध्रुव
पिता का नाम: पूरन ध्रुव
मकान संख्या : 92
उम्र : 54 लिंग : महिला
फोटो उपलब्ध

460 CZS5530035
निर्वाचक का नाम : गायत्री ध्रुव
पति का नाम: भैयाराम ध्रुव
मकान संख्या : 93
उम्र : 73 लिंग : महिला
फोटो उपलब्ध

461 CZS4465787
निर्वाचक का नाम : बिरमबाई देवांगन
पति का नाम: भगऊ देवांगन
मकान संख्या : 94
उम्र : 55 लिंग : महिला
फोटो उपलब्ध

462 CZS4464616
निर्वाचक का नाम : दुर्गी रजक
पति का नाम: फागूराम रजक
मकान संख्या : 95
उम्र : 55 लिंग : महिला
फोटो उपलब्ध

463 NIR0142448
निर्वाचक का नाम : ममता रजक
पिता का नाम: अर्जुन रजक
मकान संख्या : 95
उम्र : 55 लिंग : महिला
फोटो उपलब्ध

464 NIR0142455
निर्वाचक का नाम : अर्जुन रजक
पिता का नाम: मंतराम रजक
मकान संख्या : 95
उम्र : 55 लिंग : पुरुष
फोटो उपलब्ध

465 NIR2443067
निर्वाचक का नाम : योगेश कुमार
पिता का नाम: फागूराम
मकान संख्या : 95
उम्र : 24 लिंग : पुरुष
फोटो उपलब्ध

466 NIR2443075
निर्वाचक का नाम : राहुल निर्मलकर
पिता का नाम: फागूराम
मकान संख्या : 95
उम्र : 21 लिंग : पुरुष
फोटो उपलब्ध

467 NIR2675957
निर्वाचक का नाम : रोशनी निर्मलकर
पिता का नाम: फागुराम निर्मलकर
मकान संख्या : 95
उम्र : 19 लिंग : महिला
फोटो उपलब्ध

468 CZS4462610
निर्वाचक का नाम : भुखइयाबाई ध्रुव
पति का नाम: शिवलाल ध्रुव
मकान संख्या : 96
उम्र : 61 लिंग : महिला
फोटो उपलब्ध

469 NIR1200880
निर्वाचक का नाम : मीलूराम ध्रुव
पिता का नाम: परशु ध्रुव
मकान संख्या : 96
उम्र : 59 लिंग : पुरुष
फोटो उपलब्ध

470 CZS5529995
निर्वाचक का नाम : जगौतीबाई ध्रुव
पति का नाम: मीलूराम ध्रुव
मकान संख्या : 96
उम्र : 57 लिंग : महिला
फोटो उपलब्ध

471 NIR0896027
निर्वाचक का नाम : सुरेश कुमार ध्रुव
पिता का नाम: शिवलाल ध्रुव
मकान संख्या : 96
उम्र : 35 लिंग : पुरुष
फोटो उपलब्ध

472 NIR1244045
निर्वाचक का नाम : जलेश्वर ध्रुव
पिता का नाम: मिलुराम ध्रुव
मकान संख्या : 96
उम्र : 33 लिंग : पुरुष
फोटो उपलब्ध

473 NIR1243963
निर्वाचक का नाम : कल्पना ध्रुव
पति का नाम: सुरेश कुमार ध्रुव
मकान संख्या : 96
उम्र : 33 लिंग : महिला
फोटो उपलब्ध

474 NIR1440528
निर्वाचक का नाम : सुखराम ध्रुव
पिता का नाम: शिवलाल ध्रुव
मकान संख्या : 96
उम्र : 32 लिंग : पुरुष
फोटो उपलब्ध

475 NIR2250405
निर्वाचक का नाम : आरती ध्रुव
पति का नाम: सुखराम ध्रुव
मकान संख्या : 96
उम्र : 26 लिंग : महिला
फोटो उपलब्ध

476 NIR0142463
निर्वाचक का नाम : बहुराबाई ध्रुव
पति का नाम: महेत्तर ध्रुव
मकान संख्या : 97
उम्र : 72 लिंग : महिला
फोटो उपलब्ध

477 CZS5530274
निर्वाचक का नाम : मनहरण ध्रुव
पिता का नाम: महेत्तर ध्रुव
मकान संख्या : 97
उम्र : 53 लिंग : पुरुष
फोटो उपलब्ध

478 CZS4463105
निर्वाचक का नाम : धनेश्वरी ध्रुव
पति का नाम: मनहरण ध्रुव
मकान संख्या : 97
उम्र : 48 लिंग : महिला
फोटो उपलब्ध

479 CZS5530282
निर्वाचक का नाम : सविता ध्रुव
पति का नाम: दिलहरण ध्रुव
मकान संख्या : 97
उम्र : 48 लिंग : महिला
फोटो उपलब्ध

480 CZS4465514
निर्वाचक का नाम : दिलहरण ध्रुव
पिता का नाम: महेत्तर ध्रुव
मकान संख्या : 97
उम्र : 46 लिंग : पुरुष
फोटो उपलब्ध

481 CZS4464095
निर्वाचक का नाम : दिलकुमार ध्रुव
पिता का नाम: महेत्तर ध्रुव
मकान संख्या : 97
उम्र : 38 लिंग : पुरुष
फोटो उपलब्ध

482 NIR2615748
निर्वाचक का नाम : ईशा ध्रुव
पिता का नाम: दिलहरण ध्रुव
मकान संख्या : 97
उम्र : 20 लिंग : महिला
फोटो उपलब्ध

483 CZS5530290
निर्वाचक का नाम : गेंदराम ध्रुव
पिता का नाम: शिवप्रसाद ध्रुव
मकान संख्या : 98
उम्र : 54 लिंग : पुरुष
फोटो उपलब्ध

484 CZS5530308
निर्वाचक का नाम : नगीना ध्रुव
पिता का नाम: गेंदराम ध्रुव
मकान संख्या : 98
उम्र : 51 लिंग : महिला
फोटो उपलब्ध

485 NIR2391795
निर्वाचक का नाम : संजय कुमार
पिता का नाम: गैंदराम ध्रुव
मकान संख्या : 98
उम्र : 24 लिंग : पुरुष
फोटो उपलब्ध

486 CZS5530316
निर्वाचक का नाम : मंगलू ध्रुव
पिता का नाम: महेत्तर ध्रुव
मकान संख्या : 99
उम्र : 61 लिंग : पुरुष
फोटो उपलब्ध

487 CZS5530324
निर्वाचक का नाम : कांतिबाई ध्रुव
पति का नाम: मंगलू ध्रुव
मकान संख्या : 99
उम्र : 59 लिंग : महिला
फोटो उपलब्ध

488 NIR2556777
निर्वाचक का नाम : यशोदा दिनेश कुमार ध्रुव
पति का नाम: दिनेश कुमार ध्रुव
मकान संख्या : 99
उम्र : 34 लिंग : महिला
फोटो उपलब्ध

489 NIR0896035
निर्वाचक का नाम : दिनेश कुमार ध्रुव
पिता का नाम: मंगलू ध्रुव
मकान संख्या : 99
उम्र : 32 लिंग : पुरुष
फोटो उपलब्ध

490 NIR2553717
निर्वाचक का नाम : ज्योति
पिता का नाम: मंगलू ध्रुव
मकान संख्या : 99
उम्र : 24 लिंग : महिला
फोटो उपलब्ध

491 NIR2541779
निर्वाचक का नाम : गायत्री ध्रुव
पति का नाम: जलेश्वर ध्रुव
मकान संख्या : 227
उम्र : 33 लिंग : महिला
फोटो उपलब्ध

492 NIR2556272
निर्वाचक का नाम : लक्ष्मी ध्रुव
पिता का नाम: मीलू राम
मकान संख्या : 227
उम्र : 24 लिंग : महिला
फोटो उपलब्ध

493 NIR2469898
निर्वाचक का नाम : परदेशी राम ध्रुव
पिता का नाम: जेठुराम ध्रुव
मकान संख्या : एस/ओ जेथू राम ध्रुव 85
उम्र : 29 लिंग : पुरुष
फोटो उपलब्ध

494 NIR2556769
निर्वाचक का नाम : गरूण
पिता का नाम: मंगलू ध्रुव
मकान संख्या : एस/ओ मंगलू ध्रुव 99
उम्र : 22 लिंग : पुरुष
फोटो उपलब्ध

495 NIR2676062
निर्वाचक का नाम : पुरुषोत्तम ध्रुव
पिता का नाम: तिलकराम ध्रुव
मकान संख्या : तिलकराम ध्रुव 87
उम्र : 22 लिंग : पुरुष
फोटो उपलब्ध

मतदाताओं की संक्षिप्त विवरणी :

A) मतदाताओं की संख्या :

		नामावली का प्रकार	निर्वाचक नामावली की पहचान :	**मतदाताओं की संख्या :**			
				पुरुष	महिला	तृतीय लिंग	कुल
I	मूल	मूल नामावली	समस्त पूरकों को को एकीकृत कर बनाई गई विशेष गहन पुनरीक्षण 2026 की मूल निर्वाचक नामावली	234	261	0	495
				234	261	0	495

निर्वाचक रजिस्ट्रीकरण अधिकारी के हस्ताक्षर