निर्वाचक नामावली 2026 S26 छत्तीसगढ

विधानसभा क्षेत्र की संख्या, नाम और आरक्षण की स्थिति : 46 - भाटापारा (सामान्य)	**भाग संख्या : : 278**

लोकसभा निर्वाचन क्षेत्र की संख्या, नाम और आरक्षण स्थिति जिसमें विधानसभा क्षेत्र है : 8 - रायपुर (सामान्य)

1. पुनरीक्षण का विवरण

पुनरीक्षण का वर्ष : 2026

अर्हता दिनांक : 01-01-2026

पुनरीक्षण का प्रकार : विशेष गहन पुनरीक्षण 2026

प्रकाशन की तिथि : 23-12-2025

निर्वाचक नामावली की पहचान :

समस्त पूरकों को एकीकृत कर बनायी गई विशेष गहन पुनरीक्षण 2026 की मूल निर्वाचक नामावली

2. भाग व मतदान क्षेत्र का विवरण :

इस भाग के अनुभाग की संख्या व नाम :

1-नयापारा वार्ड
2-इन्द्रा कालोनी
3-सतनाम वार्ड
4-अम्बेडकर वार्ड
5-रामसागर वार्ड
6-बाजार वार्ड

मुख्य शहर/गाँव	: मोपका
डाकघर	: मोपका
पुलिस स्टेशन	: भाटापारा ग्रामिण
पंचायत	: मोपका
तहसील	: भाटापारा
अनुमंडल	: भाटापारा
जिला	: बलौदाबाजार - भाटापारा
पिन कोड	: 493118

3. मतदान केंद्र का विवरण

मतदान केंद्र की संख्या व नाम :

278 - मोपका

मतदान केंद्र का पता :

प्रा.शाला भवन मोपका, कक्ष क्र. 1

मतदान केंद्र का प्रकार (पुरुष/महिला/सामान्य)	सामान्य
इस भाग में सहायक मतदान केन्द्रों की संख्या :	0

4. मतदाताओं की संख्या :

आरंभिक क्रम संख्या	अंतिम क्रम संख्या	मतदाताओं की संख्या			
		पुरुष	महिला	तृतीय लिंग	कुल
1	915	457	458	0	915

निर्वाचक रजिस्ट्रीकरण अधिकारी के हस्ताक्षर

Nazri Naksha	Google Map View
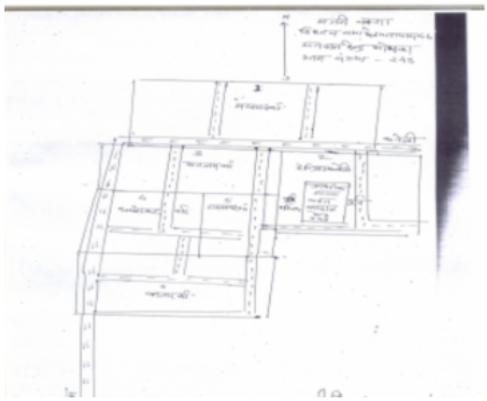	

Polling Station Building Front View	Polling Station Front View

Cad View	Key MAP View
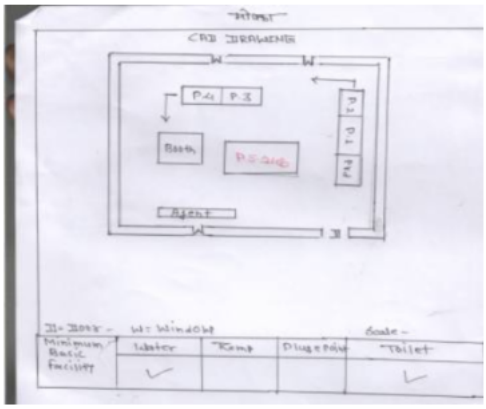	

1 NIR1931286
निर्वाचक का नाम : द्रौपती सेन
पति का नाम: मेघनाथ सेन
मकान संख्या : 0
उम्र : 30 लिंग : महिला
फोटो उपलब्ध

2 CZS4767976
निर्वाचक का नाम : नन्दाराम कुल्हाडे
पिता का नाम: इन्दरमन कुल्हाडे
मकान संख्या : 1
उम्र : 68 लिंग : पुरुष
फोटो उपलब्ध

3 CZS5532452
निर्वाचक का नाम : रामखिलावन कुल्हाडे
पिता का नाम: नन्दाराम कुल्हाडे
मकान संख्या : 1
उम्र : 59 लिंग : पुरुष
फोटो उपलब्ध

4 NIR0631010
निर्वाचक का नाम : प्यारेलाल कुल्हाडे
पिता का नाम: नंदाराम कुल्हाडे
मकान संख्या : 1
उम्र : 54 लिंग : पुरुष
फोटो उपलब्ध

5 CZS4994067
निर्वाचक का नाम : परदेशी कुल्हाडे
पिता का नाम: नन्दाराम कुल्हाडे
मकान संख्या : 1
उम्र : 54 लिंग : पुरुष
फोटो उपलब्ध

6 CZS5532460
निर्वाचक का नाम : सहोद्रा कुल्हाडे
पति का नाम: रामखिलावन कुल्हाडे
मकान संख्या : 1
उम्र : 54 लिंग : महिला
फोटो उपलब्ध

7 NIR1606359
निर्वाचक का नाम : ममता कुल्हाडे
पति का नाम: प्यारेलाल कुल्हाडे
मकान संख्या : 1
उम्र : 54 लिंग : महिला
फोटो उपलब्ध

8 CZS4767877
निर्वाचक का नाम : फुलाबाई कुल्हाडे
पति का नाम: नन्दाराम कुल्हाडे
मकान संख्या : 1
उम्र : 54 लिंग : महिला
फोटो उपलब्ध

9 NIR1548684
निर्वाचक का नाम : अशोक कुमार कुल्हाडे
पिता का नाम: रामखिलावन कुल्हाडे
मकान संख्या : 1
उम्र : 32 लिंग : पुरुष
फोटो उपलब्ध

10 NIR1931294
निर्वाचक का नाम : अखिलेश कुमार
पिता का नाम: रामखिलावन
मकान संख्या : 1
उम्र : 27 लिंग : पुरुष
फोटो उपलब्ध

11 NIR2363604
निर्वाचक का नाम : देवकुमारी कुल्हाड़े
पति का नाम: अखिलेश कुल्हाड़े
मकान संख्या : 1
उम्र : 24 लिंग : महिला
फोटो उपलब्ध

12 CZS4994075
निर्वाचक का नाम : गुरहा नवंरगे
पिता का नाम: बौंदा नवंरगे
मकान संख्या : 2
उम्र : 49 लिंग : पुरुष
फोटो उपलब्ध

13 CZS5532528
निर्वाचक का नाम : शांतिबाई नवरंगे
पति का नाम: गुरहाराम नवरंगे
मकान संख्या : 2
उम्र : 49 लिंग : महिला
फोटो उपलब्ध

14 NIR1941681
निर्वाचक का नाम : संजय कुमार नवरंगे
पिता का नाम: सुखचैन नवरंगे
मकान संख्या : 2
उम्र : 41 लिंग : पुरुष
फोटो उपलब्ध

15 NIR1548692
निर्वाचक का नाम : राजकिरण नवरंगे
पिता का नाम: गुरहा नवरंगे
मकान संख्या : 2
उम्र : 31 लिंग : पुरुष
फोटो उपलब्ध

16 NIR2281327
निर्वाचक का नाम : सुशांत नवरंगे
पिता का नाम: गूरहा नवरंगे
मकान संख्या : 2
उम्र : 25 लिंग : पुरुष
फोटो उपलब्ध

17 NIR1450543
निर्वाचक का नाम : शौखीलाल नवरंगे
पिता का नाम: भागीरथी नवरंगे
मकान संख्या : 3
उम्र : 52 लिंग : पुरुष
फोटो उपलब्ध

18 NIR1450535
निर्वाचक का नाम : लक्ष्मी नवरंगे
पति का नाम: शौखीलाल नवरंगे
मकान संख्या : 3
उम्र : 48 लिंग : महिला
फोटो उपलब्ध

19 NIR0835314
निर्वाचक का नाम : लक्ष्मीबाई घृतलहरे
पति का नाम: जगमोहन घृतलहरे
मकान संख्या : 3
उम्र : 46 लिंग : महिला
फोटो उपलब्ध

20 CZS5535489
निर्वाचक का नाम : अगरमन घृतलहरे
पिता का नाम: तिजउ घृतलहरे
मकान संख्या : 3
उम्र : 41 लिंग : पुरुष
फोटो उपलब्ध

21 NIR1450501
निर्वाचक का नाम : शिवकुमारी धृतलहरे
पति का नाम: पंचराम धृतलहरे
मकान संख्या : 3
उम्र : 40 लिंग : महिला
फोटो उपलब्ध

22 CZS4670386
निर्वाचक का नाम : संवलदास घृतलहरे
पिता का नाम: तिजऊराम घृतलहरे
मकान संख्या : 3
उम्र : 37 लिंग : पुरुष
फोटो उपलब्ध

23 CZS4768834
निर्वाचक का नाम : जनकबाई घृतलहरे
पति का नाम: संवलदास घृतलहरे
मकान संख्या : 3
उम्र : 37 लिंग : महिला
फोटो उपलब्ध

24 CZS4759775
निर्वाचक का नाम : कवलदास घृतलहरे
पिता का नाम: तिजऊराम घृतलहरे
मकान संख्या : 3
उम्र : 37 लिंग : पुरुष
फोटो उपलब्ध

25 CZS4768966
निर्वाचक का नाम : शिवकुमारी घृतलहरे
पति का नाम: कंवलदास घृतलहरे
मकान संख्या : 3
उम्र : 37 लिंग : महिला
फोटो उपलब्ध

26 CZS4756714
निर्वाचक का नाम : मनमोहन घृतलहरे
पिता का नाम: तिजऊराम घृतलहरे
मकान संख्या : 3
उम्र : 37 लिंग : पुरुष
फोटो उपलब्ध

27 CZS4756706
निर्वाचक का नाम : लता बाई घृतलहरे
पति का नाम: मनमोहन घृतलहरे
मकान संख्या : 3
उम्र : 37 लिंग : महिला
फोटो उपलब्ध

28 NIR1774405
निर्वाचक का नाम : राजकुमार घ्रतलहरे
पिता का नाम: सावलदास
मकान संख्या : 3
उम्र : 36 लिंग : पुरुष
फोटो उपलब्ध

29 CZS5535497
निर्वाचक का नाम : उषा घृतलहरे
पति का नाम: अगरमन घृतलहरे
मकान संख्या : 3
उम्र : 36 लिंग : महिला
फोटो उपलब्ध

30 NIR2372993
निर्वाचक का नाम : सोनी बाई घृतलहरे
पति का नाम: वेद प्रकाश घृतलहरे
मकान संख्या : 3
उम्र : 35 लिंग : महिला
फोटो उपलब्ध

31 NIR1031467
निर्वाचक का नाम : राजेश्वर धृतलहरे
पिता का नाम: संवल दास धृतलहरे
मकान संख्या : 3
उम्र : 34 लिंग : पुरुष
फोटो उपलब्ध

32 NIR1450519
निर्वाचक का नाम : सुनीता धृतलहरे
पति का नाम: राजकुमार धृतलहरे
मकान संख्या : 3
उम्र : 34 लिंग : महिला
फोटो उपलब्ध

33 NIR2293645
निर्वाचक का नाम : रवीना धृतलहरे
पति का नाम: राजेश्वर धृतलहरे
मकान संख्या : 3
उम्र : 32 लिंग : महिला
फोटो उपलब्ध

34 NIR1450550
निर्वाचक का नाम : झावेन्द्र धृतलहरे
पिता का नाम: जगमोहन धृतलहरे
मकान संख्या : 3
उम्र : 31 लिंग : पुरुष
फोटो उपलब्ध

35 NIR1548700
निर्वाचक का नाम : मोहितराम धृतलहरे
पिता का नाम: कवलदास धृतलहरे
मकान संख्या : 3
उम्र : 31 लिंग : पुरुष
फोटो उपलब्ध

36 NIR1747484
निर्वाचक का नाम : रेवती धृतलहरे
पति का नाम: झावेंद्र धृतलहरे
मकान संख्या : 3
उम्र : 31 लिंग : महिला
फोटो उपलब्ध

37 NIR2694867
निर्वाचक का नाम : सुनीता धृतलहरे
पति का नाम: मोहितराम धृतलहरे
मकान संख्या : 3
उम्र : 31 लिंग : महिला
फोटो उपलब्ध

38 NIR1931302
निर्वाचक का नाम : वेद प्रकाश धृतलहरे
पिता का नाम: कंवल दास धृतलहरे
मकान संख्या : 3
उम्र : 27 लिंग : पुरुष
फोटो उपलब्ध

39 NIR1941590
निर्वाचक का नाम : हेमेन्द्र कुमार धृतलहरे
पिता का नाम: जगमोहन धृतलहरे
मकान संख्या : 3
उम्र : 26 लिंग : पुरुष
फोटो उपलब्ध

40 NIR2244036
निर्वाचक का नाम : मनीषा धृतलहरे
पति का नाम: हेमेंद्र कुमार धृतलहरे
मकान संख्या : 03
उम्र : 26 लिंग : महिला
फोटो उपलब्ध

41 NIR2081768
निर्वाचक का नाम : तेजेश्वर कुमार धृतलहरे
पिता का नाम: कंवल दास धृतलहरे
मकान संख्या : 03
उम्र : 25 लिंग : पुरुष
फोटो उपलब्ध

42 NIR2281350
निर्वाचक का नाम : योगेश कुमार नवरंगे
पिता का नाम: सौखीलाल नवरंगे
मकान संख्या : 3
उम्र : 21 लिंग : पुरुष
फोटो उपलब्ध

43 NIR2520823
निर्वाचक का नाम : विकास कुमार धृतलहरे
पिता का नाम: मनमोहन धृतलहरे
मकान संख्या : 03
उम्र : 20 लिंग : पुरुष
फोटो उपलब्ध

44 NIR2520831
निर्वाचक का नाम : हरीश कुमार धृतलहरे
पिता का नाम: पंचराम धृतलहरे
मकान संख्या : 03
उम्र : 20 लिंग : पुरुष
फोटो उपलब्ध

45 NIR2520930
निर्वाचक का नाम : रीना धृतलहरे
पति का नाम: विकास कुमार धृतलहरे
मकान संख्या : 03
उम्र : 20 लिंग : महिला
फोटो उपलब्ध

46 CZS5535323
निर्वाचक का नाम : बिरेन्द्र कुमार नवरंगे
पिता का नाम: धिराजीलाल नवरंगे
मकान संख्या : 4
उम्र : 39 लिंग : पुरुष
फोटो उपलब्ध

47 CZS4669404
निर्वाचक का नाम : बृजबाला नवरंगे
पिता का नाम: भकलाराम नवरंगे
मकान संख्या : 4
उम्र : 39 लिंग : महिला
फोटो उपलब्ध

48 CZS4670394
निर्वाचक का नाम : विनोद कुमार नवरंगे
पिता का नाम: धिराजीलाल नवरंगे
मकान संख्या : 4
उम्र : 39 लिंग : पुरुष
फोटो उपलब्ध

49 NIR1941731
निर्वाचक का नाम : राजाजानी नवरंगे
पिता का नाम: साधेलाल नवरंगे
मकान संख्या : 5
उम्र : 28 लिंग : पुरुष
फोटो उपलब्ध

50 NIR0233502
निर्वाचक का नाम : बैसाखिन टंडन
पति का नाम: धन्जूराम टंडन
मकान संख्या : 7
उम्र : 39 लिंग : महिला
फोटो उपलब्ध

51 CZS5532502
निर्वाचक का नाम : धन्जूराम टण्डन
पिता का नाम: बुधारूराम टण्डन
मकान संख्या : 7
उम्र : 39 लिंग : पुरुष
फोटो उपलब्ध

52 CZS4667838
निर्वाचक का नाम : रेशम बंजारे
पति का नाम: जुगरु टंडन
मकान संख्या : 7
उम्र : 39 लिंग : महिला
फोटो उपलब्ध

53 CZS5532510
निर्वाचक का नाम : विजय कुमार टंडन
पिता का नाम: बुधारुराम टंडन
मकान संख्या : 7
उम्र : 38 लिंग : पुरुष
फोटो उपलब्ध

54 NIR1747526
निर्वाचक का नाम : राजेश्वरी टण्डन
पति का नाम: विजय कुमार टण्डन
मकान संख्या : 7
उम्र : 37 लिंग : महिला
फोटो उपलब्ध

55 NIR1840180
निर्वाचक का नाम : सोहन लाल बंजारे
माता का नाम: रेशम बाई बंजारे
मकान संख्या : 07
उम्र : 35 लिंग : पुरुष
फोटो उपलब्ध

56 NIR1832732
निर्वाचक का नाम : संतोष ध्रुव
पिता का नाम: फगुवा ध्रुव
मकान संख्या : 08
उम्र : 45 लिंग : पुरुष
फोटो उपलब्ध

57 NIR1548718
निर्वाचक का नाम : भगवंतीन बाई ध्रुव
पति का नाम: संतोष ध्रुव
मकान संख्या : 8
उम्र : 41 लिंग : महिला
फोटो उपलब्ध

58 NIR1774421
निर्वाचक का नाम : सुकालू ध्रुव
पिता का नाम: फगुवाराम ध्रुव
मकान संख्या : 8
उम्र : 35 लिंग : पुरुष
फोटो उपलब्ध

59 NIR1931310
निर्वाचक का नाम : राधा ध्रुव
पति का नाम: लालाराम ध्रुव
मकान संख्या : 8
उम्र : 34 लिंग : महिला
फोटो उपलब्ध

60 NIR1931328
निर्वाचक का नाम : लालाराम ध्रुव
पिता का नाम: फगवा राम ध्रुव
मकान संख्या : 8
उम्र : 30 लिंग : पुरुष
फोटो उपलब्ध

61 NIR1941566
निर्वाचक का नाम : संगीता ध्रुव
पति का नाम: सुकालू ध्रुव
मकान संख्या : 8
उम्र : 27 लिंग : महिला
फोटो उपलब्ध

62 CZS4667820
निर्वाचक का नाम : रतनीबाई ध्रुव
पति का नाम: भोन्दू ध्रुव
मकान संख्या : 9
उम्र : 50 लिंग : महिला
फोटो उपलब्ध

63 NIR1747534
निर्वाचक का नाम : सोनूराम ध्रुव
पिता का नाम: झडीराम ध्रुव
मकान संख्या : 9
उम्र : 30 लिंग : पुरुष
फोटो उपलब्ध

64 CZS4768602
निर्वाचक का नाम : राजकुमारी वर्मा
पति का नाम: उमेंन्दकुमार वर्मा
मकान संख्या : 11
उम्र : 45 लिंग : महिला
फोटो उपलब्ध

65 CZS4757886
निर्वाचक का नाम : हेमिन बाई वर्मा
पिता का नाम: मयाराम वर्मा
मकान संख्या : 11
उम्र : 45 लिंग : महिला
फोटो उपलब्ध

66 CZS4759031
निर्वाचक का नाम : शत्रुहनप्रसाद वर्मा
पिता का नाम: मयाराम वर्मा
मकान संख्या : 11
उम्र : 44 लिंग : पुरुष
फोटो उपलब्ध

67 CZS4768412
निर्वाचक का नाम : प्रमिला बाई वर्मा
पति का नाम: शत्रुहन प्रसाद वर्मा
मकान संख्या : 11
उम्र : 41 लिंग : महिला
फोटो उपलब्ध

68 NIR2305027
निर्वाचक का नाम : नेहरू वर्मा
पिता का नाम: शत्रुहनप्रसाद वर्मा
मकान संख्या : 11
उम्र : 21 लिंग : पुरुष
फोटो उपलब्ध

69 CZS5533062
निर्वाचक का नाम : मनीराम साहु
पिता का नाम: कन्हाई साहु
मकान संख्या : 13
उम्र : 76 लिंग : पुरुष
फोटो उपलब्ध

70 CZS5533070
निर्वाचक का नाम : छबीलाबाई साहु
पति का नाम: मनीराम साहु
मकान संख्या : 13
उम्र : 73 लिंग : महिला
फोटो उपलब्ध

71 NIR0233338
निर्वाचक का नाम : तेजकुमार साहु
पिता का नाम: मनीराम साहु
मकान संख्या : 13
उम्र : 52 लिंग : पुरुष
फोटो उपलब्ध

72 CZS5533088
निर्वाचक का नाम : रामप्यारी साहु
पति का नाम: तेजकुमार साहु
मकान संख्या : 13
उम्र : 49 लिंग : महिला
फोटो उपलब्ध

73 NIR0233346
निर्वाचक का नाम : दसरी ध्रुव
पति का नाम: शिल्लूराम ध्रुव
मकान संख्या : 14
उम्र : 77 लिंग : महिला
फोटो उपलब्ध

74 NIR0233387
निर्वाचक का नाम : उमि~र्ला ध्रुव
पति का नाम: चोवाराम ध्रुव
मकान संख्या : 14
उम्र : 67 लिंग : महिला
फोटो उपलब्ध

75 NIR0233361
निर्वाचक का नाम : राजकुमार ध्रुव
पिता का नाम: कन्हैयालाल ध्रुव
मकान संख्या : 14
उम्र : 49 लिंग : पुरुष
फोटो उपलब्ध

76 CZS5533096
निर्वाचक का नाम : आत्माराम ध्रुव
पिता का नाम: चोवाराम ध्रुव
मकान संख्या : 14
उम्र : 47 लिंग : पुरुष
फोटो उपलब्ध

77 NIR0233379
निर्वाचक का नाम : लेमिनबाई ध्रुव
पति का नाम: राजकुमार ध्रुव
मकान संख्या : 14
उम्र : 45 लिंग : महिला
फोटो उपलब्ध

78 CZS5533104
निर्वाचक का नाम : मीना बाई ध्रुव
पति का नाम: आत्माराम ध्रुव
मकान संख्या : 14
उम्र : 42 लिंग : महिला
फोटो उपलब्ध

79 NIR0631085
निर्वाचक का नाम : बुदधेलाल धुव
पिता का नाम: चोवाराम धुव
मकान संख्या : 14
उम्र : 36 लिंग : पुरुष
फोटो उपलब्ध

80 NIR1747435
निर्वाचक का नाम : नरेंद्र कुमार ध्रुव
पिता का नाम: राजकुमार ध्रुव
मकान संख्या : 14
उम्र : 30 लिंग : पुरुष
फोटो उपलब्ध

81 CZS4668729
निर्वाचक का नाम : बुधियारिन वर्मा
पति का नाम: थानूराम वर्मा
मकान संख्या : 16
उम्र : 85 लिंग : महिला
फोटो उपलब्ध

82 CZS5532809
निर्वाचक का नाम : गंगाबाई यादव
पति का नाम: अलकूराम यादव
मकान संख्या : 16
उम्र : 59 लिंग : महिला
फोटो उपलब्ध

83 NIR1747443
निर्वाचक का नाम : छबी यादव
पिता का नाम: अलखू यादव
मकान संख्या : 16
उम्र : 31 लिंग : पुरुष
फोटो उपलब्ध

84 NIR2657096
निर्वाचक का नाम : महेश्वरी यादव
पिता का नाम: अल्खू यादव
मकान संख्या : 16
उम्र : 26 लिंग : महिला
फोटो उपलब्ध

85 NIR2323509
निर्वाचक का नाम : बालकृष्ण पुरी
पिता का नाम: नरेंद्र पुरी
मकान संख्या : 16/ग
उम्र : 23 लिंग : पुरुष
फोटो उपलब्ध

86 NIR2111953
निर्वाचक का नाम : दूधमत बाई ध्रुव
पति का नाम: जगदीश ध्रुव
मकान संख्या : 16/ख
उम्र : 61 लिंग : महिला
फोटो उपलब्ध

87 NIR0233429
निर्वाचक का नाम : नरेन्द्र पुरी
पिता का नाम: भगवती पुरी
मकान संख्या : 16ग
उम्र : 50 लिंग : पुरुष
फोटो उपलब्ध

88 NIR0233437
निर्वाचक का नाम : गीता पुरी
पति का नाम: नरेन्द्र पुरी
मकान संख्या : 16ग
उम्र : 47 लिंग : महिला
फोटो उपलब्ध

89 NIR0233403
निर्वाचक का नाम : प्रेमलाल गोंड़
पिता का नाम: जगदीश ध्रुव
मकान संख्या : 16ख
उम्र : 45 लिंग : पुरुष
फोटो उपलब्ध

90 CZS4668711
निर्वाचक का नाम : सुखमत वर्मा
पति का नाम: हीरूराम वर्मा
मकान संख्या : 16/क
उम्र : 63 लिंग : महिला
फोटो उपलब्ध

91 CZS4668638
निर्वाचक का नाम : दौंलतराम वर्मा
पिता का नाम: हीरुराम वर्मा
मकान संख्या : 16/क
उम्र : 39 लिंग : पुरुष
फोटो उपलब्ध

92 CZS4668620
निर्वाचक का नाम : राजकुमारी वर्मा
पति का नाम: चन्द्रप्रकाश वर्मा
मकान संख्या : 16/क
उम्र : 38 लिंग : महिला
फोटो उपलब्ध

93 CZS4668604
निर्वाचक का नाम : अमरीका बाई वर्मा
पति का नाम: दौंलतराम वर्मा
मकान संख्या : 16/क
उम्र : 37 लिंग : महिला
फोटो उपलब्ध

94 NIR0233395
निर्वाचक का नाम : मोहनी ध्रुव
पति का नाम: प्रेमलाल ध्रुव
मकान संख्या : 16 ख
उम्र : 36 लिंग : महिला
फोटो उपलब्ध

95 NIR1451129
निर्वाचक का नाम : बुधराम ध्रुव
पिता का नाम: सुखराम ध्रुव
मकान संख्या : 16/ख
उम्र : 68 लिंग : पुरुष
फोटो उपलब्ध

96 CZS4668661
निर्वाचक का नाम : हीरूराम वर्मा
पिता का नाम: थानूराम वर्मा
मकान संख्या : 16/क
उम्र : 65 लिंग : पुरुष
फोटो उपलब्ध

97 CZS4668679
निर्वाचक का नाम : चन्द्रप्रकाश वर्मा
पिता का नाम: हीरूराम वर्मा
मकान संख्या : 16/क
उम्र : 44 लिंग : पुरुष
फोटो उपलब्ध

98 NIR1451111
निर्वाचक का नाम : रामकरण ध्रुव
पिता का नाम: बुधराम ध्रुव
मकान संख्या : 16/ख
उम्र : 38 लिंग : पुरुष
फोटो उपलब्ध

99 CZS4768180
निर्वाचक का नाम : साहिनबाई डहरिया
पति का नाम: दर्शनलाल डहरिया
मकान संख्या : 17
उम्र : 55 लिंग : महिला
फोटो उपलब्ध

100 CZS4768040
निर्वाचक का नाम : सुधाराम डहरिया
पिता का नाम: दर्शनलाल डहरिया
मकान संख्या : 17
उम्र : 55 लिंग : पुरुष
फोटो उपलब्ध

101 CZS4768172
निर्वाचक का नाम : जानकी डहरिया
पति का नाम: सुधाराम डहरिया
मकान संख्या : 17
उम्र : 55 लिंग : महिला
फोटो उपलब्ध

102 NIR1941665
निर्वाचक का नाम : अभय कुमार डहरिया
पिता का नाम: सुधाराम डहरिया
मकान संख्या : 17
उम्र : 29 लिंग : पुरुष
फोटो उपलब्ध

103 NIR1941673
निर्वाचक का नाम : साहिल कुमार डहरिया
पिता का नाम: सुधाराम डहरिया
मकान संख्या : 17
उम्र : 27 लिंग : पुरुष
फोटो उपलब्ध

104 NIR2184117
निर्वाचक का नाम : यशोदा डहरिया
पति का नाम: साहिल कुमार डहरिया
मकान संख्या : 17
उम्र : 27 लिंग : महिला
फोटो उपलब्ध

105 NIR2690998
निर्वाचक का नाम : रुपा मानिकपुरी
पति का नाम: कुलेश्वर मानिकपुरी
मकान संख्या : 17/क
उम्र : 25 लिंग : महिला
फोटो उपलब्ध

106 NIR2453751
निर्वाचक का नाम : मनस्वी साहू
पिता का नाम: मनू राम साहू
मकान संख्या : 17/क
उम्र : 21 लिंग : महिला
फोटो उपलब्ध

107 NIR2184224
निर्वाचक का नाम : झावेन्द्र साहू
पिता का नाम: लेखराम साहू
मकान संख्या : 17/ख
उम्र : 23 लिंग : पुरुष
फोटो उपलब्ध

108 NIR1861186
निर्वाचक का नाम : जानकी यादव
पति का नाम: तिरिथराम यादव
मकान संख्या : 17ग
उम्र : 31 लिंग : महिला
फोटो उपलब्ध

109 NIR1931336
निर्वाचक का नाम : कुलेश्वर दास मानिकपुरी
पिता का नाम: सुमरन दास
मकान संख्या : 17क
उम्र : 27 लिंग : पुरुष
फोटो उपलब्ध

110 CZS4667200
निर्वाचक का नाम : सहूरा यादव
पिता का नाम: कृपाल यादव
मकान संख्या : 17/ग
उम्र : 60 लिंग : पुरुष
फोटो उपलब्ध

111 NIR0631093
निर्वाचक का नाम : मानूराम साहु
पिता का नाम: शुकदेव साहु
मकान संख्या : 17/क
उम्र : 54 लिंग : पुरुष
फोटो उपलब्ध

112 CZS4758884
निर्वाचक का नाम : दुर्गेश कुमार यादव
पिता का नाम: सहुराराम यादव
मकान संख्या : 17/ग
उम्र : 35 लिंग : पुरुष
फोटो उपलब्ध

113 NIR1450576
निर्वाचक का नाम : किशोरदास मानिकपुरी
पिता का नाम: सुमनरन दास मानिकपुरी
मकान संख्या : 17/ख
उम्र : 33 लिंग : पुरुष
फोटो उपलब्ध

114 NIR1931344
निर्वाचक का नाम : संध्या मानिकपुरी
पति का नाम: किशोरदास मानिकपुरी
मकान संख्या : 17/ख
उम्र : 30 लिंग : महिला
फोटो उपलब्ध

115 CZS5535711
निर्वाचक का नाम : तिरीथराम यादव
पिता का नाम: सहुराराम यादव
मकान संख्या : 17 ग
उम्र : 37 लिंग : पुरुष
फोटो उपलब्ध

116 NIR1031475
निर्वाचक का नाम : आशा यादव
पति का नाम: दुर्गेश कुमार यादव
मकान संख्या : 17/ग
उम्र : 35 लिंग : महिला
फोटो उपलब्ध

117 NIR1774363
निर्वाचक का नाम : लेखराम साहू
पिता का नाम: पंचूराम साहु
मकान संख्या : 17 ख
उम्र : 46 लिंग : पुरुष
फोटो उपलब्ध

118 CZS4669115
निर्वाचक का नाम : तोरनबाई यादव
पति का नाम: छहुरा यादव
मकान संख्या : 17/ग
उम्र : 50 लिंग : महिला
फोटो उपलब्ध

119 CZS4757860
निर्वाचक का नाम : नन्दनीबाई साहु
पति का नाम: मानूराम साहु
मकान संख्या : 17/क
उम्र : 43 लिंग : महिला
फोटो उपलब्ध

120 CZS4758967
निर्वाचक का नाम : सुमरनदास मानिकपुरी
पिता का नाम: मोहनदास मानिकपुरी
मकान संख्या : 17/ख
उम्र : 37 लिंग : पुरुष
फोटो उपलब्ध

121 NIR1774389
निर्वाचक का नाम : मालती साहू
पति का नाम: लेखराम साहु
मकान संख्या : 17 ख
उम्र : 37 लिंग : महिला
फोटो उपलब्ध

122 CZS4669180
निर्वाचक का नाम : धरमीन बाई मानिकपुरी
पति का नाम: सुमरनदास मानिकपुरी
मकान संख्या : 17/ख
उम्र : 37 लिंग : महिला
फोटो उपलब्ध

123 NIR1548734
निर्वाचक का नाम : महेंद्र साहू
पिता का नाम: लेखराम साहू
मकान संख्या : 17/ख
उम्र : 31 लिंग : पुरुष
फोटो उपलब्ध

124 NIR1941608
निर्वाचक का नाम : हेमलता कुम्हार
पति का नाम: राजेश कुम्हार
मकान संख्या : 18
उम्र : 30 लिंग : महिला
फोटो उपलब्ध

125 NIR2304483
निर्वाचक का नाम : फिरतींन ध्रुव
पति का नाम: एवन कुमार ध्रुव
मकान संख्या : 18/ढ
उम्र : 25 लिंग : महिला
फोटो उपलब्ध

126 NIR1999515
निर्वाचक का नाम : पार्वती वर्मा
पति का नाम: रामेश्वर प्रसाद वर्मा
मकान संख्या : 18/KH
उम्र : 30 लिंग : महिला
फोटो उपलब्ध

127 NIR2184174
निर्वाचक का नाम : रोहित कुम्हार
पिता का नाम: राजकुमार कुम्हार
मकान संख्या : 18/ख
उम्र : 26 लिंग : पुरुष
फोटो उपलब्ध

128 NIR2486231
निर्वाचक का नाम : सुनीता प्रजापति
पति का नाम: रोहित कुम्हार
मकान संख्या : 18/ख
उम्र : 26 लिंग : महिला
फोटो उपलब्ध

129 NIR2289437
निर्वाचक का नाम : पीतांबर कुम्हार
पिता का नाम: राजकुमार कुम्हार
मकान संख्या : 18/ख
उम्र : 23 लिंग : पुरुष
फोटो उपलब्ध

130 NIR2289445
निर्वाचक का नाम : गिरिजा कुम्हार
पति का नाम: पीतांबर कुम्हार
मकान संख्या : 18/ख
उम्र : 22 लिंग : महिला
फोटो उपलब्ध

131 NIR0233478
निर्वाचक का नाम : राजकुमार कुम्हार
पिता का नाम: मथुरा कुम्हार
मकान संख्या : 18ख
उम्र : 52 लिंग : पुरुष
फोटो उपलब्ध

132 NIR0233460
निर्वाचक का नाम : दिनेश कुमार कुल्हाड़े
पिता का नाम: गणेशराम कुल्हाड़े
मकान संख्या : 18क
उम्र : 35 लिंग : पुरुष
फोटो उपलब्ध

133 CZS5532841
निर्वाचक का नाम : लतेलु वर्मा
पिता का नाम: किशून वर्मा
मकान संख्या : 18/ख
उम्र : 68 लिंग : पुरुष
फोटो उपलब्ध

134 CZS4667663
निर्वाचक का नाम : रामकुंवर वर्मा
पति का नाम: घनश्याम वर्मा
मकान संख्या : 18/ख
उम्र : 63 लिंग : महिला
फोटो उपलब्ध

135 CZS4668042
निर्वाचक का नाम : मनकराम साहु
पिता का नाम: कार्तिकराम साहू
मकान संख्या : 18/घ
उम्र : 63 लिंग : पुरुष
फोटो उपलब्ध

136 CZS5532825
निर्वाचक का नाम : गणेशराम कुल्हाडे
पिता का नाम: विशाल कुल्हाडे
मकान संख्या : 18/क
उम्र : 61 लिंग : पुरुष
फोटो उपलब्ध

137 CZS5532833
निर्वाचक का नाम : रामबती कुल्हाडे
पति का नाम: गणेशराम कुल्हाडे
मकान संख्या : 18/क
उम्र : 58 लिंग : महिला
फोटो उपलब्ध

138 CZS5533120
निर्वाचक का नाम : द्रोपती साहु
पति का नाम: मनकराम साहु
मकान संख्या : 18/घ
उम्र : 58 लिंग : महिला
फोटो उपलब्ध

139 NIR0233452
निर्वाचक का नाम : लीलाबाई कुम्हार
पति का नाम: राजकुमार कुम्हार
मकान संख्या : 18/ख
उम्र : 49 लिंग : महिला
फोटो उपलब्ध

140 CZS4755351
निर्वाचक का नाम : तोरनलाल वर्मा
पिता का नाम: घनश्याम वर्मा
मकान संख्या : 18/ख
उम्र : 39 लिंग : पुरुष
फोटो उपलब्ध

141 CZS5533138
निर्वाचक का नाम : प्रेमचंद साहु
पिता का नाम: मनकराम साहु
मकान संख्या : 18/घ
उम्र : 38 लिंग : पुरुष
फोटो उपलब्ध

142 CZS5535513
निर्वाचक का नाम : डिगेश्वरी साहु
पति का नाम: प्रेमचंद साहु
मकान संख्या : 18/घ
उम्र : 37 लिंग : महिला
फोटो उपलब्ध

143 CZS4667689
निर्वाचक का नाम : गीताबाई वर्मा
पति का नाम: तोरनलाल वर्मा
मकान संख्या : 18/ख
उम्र : 36 लिंग : महिला
फोटो उपलब्ध

144 CZS5535539
निर्वाचक का नाम : रूखमणी साहु
पति का नाम: बोधनप्रसाद साहु
मकान संख्या : 18/घ
उम्र : 36 लिंग : महिला
फोटो उपलब्ध

145 NIR1031442
निर्वाचक का नाम : ललिता साहू
पिता का नाम: मनक राम साहू
मकान संख्या : 18/घ
उम्र : 35 लिंग : महिला
फोटो उपलब्ध

146 NIR1031459
निर्वाचक का नाम : रामेश्वर प्रसाद वर्मा
पिता का नाम: घनश्याम वर्मा
मकान संख्या : 18/ख
उम्र : 34 लिंग : पुरुष
फोटो उपलब्ध

147 NIR1450584
निर्वाचक का नाम : सोमा कुल्हाडे
पति का नाम: दिनेश कुल्हाडे
मकान संख्या : 18/क
उम्र : 34 लिंग : महिला
फोटो उपलब्ध

148 NIR1451137
निर्वाचक का नाम : राजेश कुम्हार
पिता का नाम: राजकुमार कुम्हार
मकान संख्या : 18/ख
उम्र : 31 लिंग : पुरुष
फोटो उपलब्ध

149 NIR1747468
निर्वाचक का नाम : एवन कुमार ध्रुव
पिता का नाम: तिजराम ध्रुव
मकान संख्या : 18/ड
उम्र : 30 लिंग : पुरुष
फोटो उपलब्ध

150 NIR2081883
निर्वाचक का नाम : हीरामणी बंजारे
पति का नाम: जगत राम बंजारे
मकान संख्या : 19
उम्र : 45 लिंग : महिला
फोटो उपलब्ध

151 NIR1939578
निर्वाचक का नाम : कविता नवरंगे
पति का नाम: परागराज नवरंगे
मकान संख्या : 19
उम्र : 27 लिंग : महिला
फोटो उपलब्ध

152 NIR1747476
निर्वाचक का नाम : पराग राज
पिता का नाम: चंद्राकर
मकान संख्या : 19/ख
उम्र : 29 लिंग : पुरुष
फोटो उपलब्ध

153 NIR2348365
निर्वाचक का नाम : दिपकमल चेलक
पिता का नाम: शिवकुमार चेलक
मकान संख्या : 20
उम्र : 29 लिंग : पुरुष
फोटो उपलब्ध

154 NIR2129674
निर्वाचक का नाम : प्रेम लाल ध्रुव
पिता का नाम: मनहरण ध्रुव
मकान संख्या : 30
उम्र : 26 लिंग : पुरुष
फोटो उपलब्ध

155 NIR2597581
निर्वाचक का नाम : टिकेश्वरी यादव
पति का नाम: सन्तूराम यादव
मकान संख्या : 32/क
उम्र : 21 लिंग : महिला
फोटो उपलब्ध

156 NIR1951789
निर्वाचक का नाम : थानेश्वर
पिता का नाम: मान सिंह
मकान संख्या : 56
उम्र : 27 लिंग : पुरुष
फोटो उपलब्ध

157 NIR2682185
निर्वाचक का नाम : लक्षणी साहू
पति का नाम: थानेश्वर
मकान संख्या : 56
उम्र : 23 लिंग : महिला
फोटो उपलब्ध

158 NIR1939313
निर्वाचक का नाम : नर्मदा टंडन
पति का नाम: भागचंद टंडन
मकान संख्या : 61
उम्र : 64 लिंग : महिला
फोटो उपलब्ध

159 NIR0929455
निर्वाचक का नाम : आगर बाई दीवाकर
पति का नाम: ईतवारी दीवाकर
मकान संख्या : 61/क
उम्र : 75 लिंग : महिला
फोटो उपलब्ध

160 NIR1747500
निर्वाचक का नाम : आत्माराम दिवाकर
पिता का नाम: इतवारी दिवाकर
मकान संख्या : 61/क
उम्र : 36 लिंग : पुरुष
फोटो उपलब्ध

161 NIR1747518
निर्वाचक का नाम : आशा दिवाकर
पति का नाम: आत्माराम दिवाकर
मकान संख्या : 61/क
उम्र : 31 लिंग : महिला
फोटो उपलब्ध

162 NIR2178960
निर्वाचक का नाम : परदेशी यादव
पिता का नाम: तिरितराम यादव
मकान संख्या : 62
उम्र : 25 लिंग : पुरुष
फोटो उपलब्ध

163 NIR2466423
निर्वाचक का नाम : ज्योति डहरिया
पति का नाम: अभय डहरिया
मकान संख्या : हाऊस नं 17
उम्र : 23 लिंग : महिला
फोटो उपलब्ध

164 NIR2693281
निर्वाचक का नाम : सुन्दर घृतलहरे
पिता का नाम: अगरमन
मकान संख्या : वार्ड नं 01,
उम्र : 18 लिंग : पुरुष
फोटो उपलब्ध

165 NIR2472223
निर्वाचक का नाम : सपना
पिता का नाम: विरेन्द्र कुमार
मकान संख्या : 01
उम्र : 24 लिंग : महिला
फोटो उपलब्ध

166 NIR1931369
निर्वाचक का नाम : हेमपुष्पा टंडन
पिता का नाम: नैनदास टंडन
मकान संख्या : 8/क
उम्र : 28 लिंग : महिला
फोटो उपलब्ध

167 CZS4758710
निर्वाचक का नाम : ओमप्रकाश बंजारे
पिता का नाम: केजवाराम बंजारे
मकान संख्या : 19
उम्र : 44 लिंग : पुरुष
फोटो उपलब्ध

168 NIR1450592
निर्वाचक का नाम : नंदकुमार बंजारे
पिता का नाम: केजवाराम बंजारे
मकान संख्या : 19
उम्र : 39 लिंग : पुरुष
फोटो उपलब्ध

169 CZS4768495
निर्वाचक का नाम : चम्पाबाई बंजारे
पति का नाम: केंजवाराम बंजारे
मकान संख्या : 19
उम्र : 39 लिंग : महिला
फोटो उपलब्ध

170 NIR1450600
निर्वाचक का नाम : गायत्री बंजारे
पति का नाम: ओमप्रकाश बंजारे
मकान संख्या : 19
उम्र : 34 लिंग : महिला
फोटो उपलब्ध

171 NIR1031434
निर्वाचक का नाम : जयंत कुमार बंजारे
पिता का नाम: केजवाराम बंजारे
मकान संख्या : 19
उम्र : 33 लिंग : पुरुष
फोटो उपलब्ध

172 NIR2417665
निर्वाचक का नाम : जितेन्द्र नवरंगे
पिता का नाम: चंद्राकर नवरंगे
मकान संख्या : 19/खा
उम्र : 25 लिंग : पुरुष
फोटो उपलब्ध

173 CZS5533153
निर्वाचक का नाम : चन्द्राकर नवरंगे
पिता का नाम: बलीराम नवरंगे
मकान संख्या : 19/ख
उम्र : 47 लिंग : पुरुष
फोटो उपलब्ध

174 CZS5533161
निर्वाचक का नाम : कुमारी बाई नवरंगे
पति का नाम: चन्द्रकार नवरंगे
मकान संख्या : 19/ख
उम्र : 43 लिंग : महिला
फोटो उपलब्ध

175 CZS5973342
निर्वाचक का नाम : मीतराम चेलक
पिता का नाम: समेलाल चेलक
मकान संख्या : 20
उम्र : 59 लिंग : पुरुष
फोटो उपलब्ध

176 CZS4671095
निर्वाचक का नाम : अनीता देवी चेलक
पति का नाम: मीतराम चेलक
मकान संख्या : 20
उम्र : 59 लिंग : महिला
फोटो उपलब्ध

177 CZS4671053
निर्वाचक का नाम : बिरेन्द्र कुमार चेलक
पिता का नाम: समेलाल चेलक
मकान संख्या : 20
उम्र : 59 लिंग : पुरुष
फोटो उपलब्ध

178 CZS4671046
निर्वाचक का नाम : सोना देवी चेलक
पति का नाम: बिरेन्द्र कुमार चेलक
मकान संख्या : 20
उम्र : 59 लिंग : महिला
फोटो उपलब्ध

179 CZS4672036
निर्वाचक का नाम : शिवकुमार चेलक
पिता का नाम: समेलाल चेलक
मकान संख्या : 20
उम्र : 59 लिंग : महिला
फोटो उपलब्ध

180 NIR2652048
निर्वाचक का नाम : रंजनी चेलक
पति का नाम: दिपकमल चेलक
मकान संख्या : 20
उम्र : 30 लिंग : महिला
फोटो उपलब्ध

181 NIR2417582
निर्वाचक का नाम : यशवंत चेलक
पिता का नाम: मीतराम चेलक
मकान संख्या : 20
उम्र : 23 लिंग : पुरुष
फोटो उपलब्ध

182 NIR2631851
निर्वाचक का नाम : सोनिया चेलक
पति का नाम: यशवंत चेलक
मकान संख्या : 20
उम्र : 23 लिंग : महिला
फोटो उपलब्ध

183 CZS5532866
निर्वाचक का नाम : देवलाल नवरंगे
पिता का नाम: सेवकराम नवरंगे
मकान संख्या : 21
उम्र : 78 लिंग : पुरुष
फोटो उपलब्ध

184 CZS4758405
निर्वाचक का नाम : मुंगेशिया सतनामी
पति का नाम: अनंदी सतनामी
मकान संख्या : 21/क
उम्र : 71 लिंग : महिला
फोटो उपलब्ध

185 NIR1031418
निर्वाचक का नाम : दुर्गाबाई कुर्रे
पति का नाम: संतोष कुमार कुर्रे
मकान संख्या : 21/क
उम्र : 36 लिंग : महिला
फोटो उपलब्ध

186 NIR1280015
निर्वाचक का नाम : बुधराम जांगडे
पिता का नाम: चैतू जांगडे
मकान संख्या : 23
उम्र : 63 लिंग : पुरुष
फोटो उपलब्ध

187 NIR1280023
निर्वाचक का नाम : सहोद्रा जांगडे
पति का नाम: बुधराम जांगडे
मकान संख्या : 23
उम्र : 58 लिंग : महिला
फोटो उपलब्ध

188 NIR1450618
निर्वाचक का नाम : हेमदास जांगडे
पिता का नाम: बुधराम जांगडे
मकान संख्या : 23
उम्र : 32 लिंग : पुरुष
फोटो उपलब्ध

189 NIR1832740
निर्वाचक का नाम : शिखा जांगडे
पति का नाम: हेमदास जांगडे
मकान संख्या : 23
उम्र : 28 लिंग : महिला
फोटो उपलब्ध

190 CZS4758629
निर्वाचक का नाम : दुकलहीन डहरिया
पति का नाम: गोवर्धन डहरिया
मकान संख्या : 24
उम्र : 39 लिंग : महिला
फोटो उपलब्ध

191 CZS5533179
निर्वाचक का नाम : संतोष कुमार डहरिया
पिता का नाम: गोवर्धन डहरिया
मकान संख्या : 24
उम्र : 39 लिंग : पुरुष
फोटो उपलब्ध

192 NIR0277111
निर्वाचक का नाम : राजेन्द्र कुमार डहरिया
पिता का नाम: गोवर्धन डहरिया
मकान संख्या : 24
उम्र : 38 लिंग : पुरुष
फोटो उपलब्ध

193 NIR0277129
निर्वाचक का नाम : बुधबनतीन डहरिया
पति का नाम: राजेन्द्र कुमार डहरिया
मकान संख्या : 24
उम्र : 35 लिंग : महिला
फोटो उपलब्ध

194 NIR0631135
निर्वाचक का नाम : सावित्री डहरिया
पिता का नाम: संतोष कुमार डहरिया
मकान संख्या : 24
उम्र : 35 लिंग : महिला
फोटो उपलब्ध

195 NIR1939586
निर्वाचक का नाम : सूरज कुमार कुल्हाड़े
माता का नाम: उर्मिला कुल्हाड़े
मकान संख्या : 25
उम्र : 29 लिंग : पुरुष
फोटो उपलब्ध

196 CZS4758413
निर्वाचक का नाम : उर्मिला बाई मेहर
पति का नाम: बलदेव कुल्हाडे
मकान संख्या : 25/क
उम्र : 74 लिंग : महिला
फोटो उपलब्ध

197 NIR1747542
निर्वाचक का नाम : दीपक कुल्हाडे
पिता का नाम: बलदेव कुल्हाडे
मकान संख्या : 25/क
उम्र : 36 लिंग : पुरुष
फोटो उपलब्ध

198 CZS4757696
निर्वाचक का नाम : महाबीर दिवाकर
पिता का नाम: भकलू दिवाकर
मकान संख्या : 26
उम्र : 59 लिंग : पुरुष
फोटो उपलब्ध

199 CZS4757704
निर्वाचक का नाम : कमलादेवी दिवाकर
पति का नाम: महाबीर दिवाकर
मकान संख्या : 26
उम्र : 59 लिंग : महिला
फोटो उपलब्ध

200 NIR1747567
निर्वाचक का नाम : विक्रम दिवाकर
पिता का नाम: महावीर दिवाकर
मकान संख्या : 26
उम्र : 30 लिंग : पुरुष
फोटो उपलब्ध

201 NIR2304871
निर्वाचक का नाम : रविकांत दिवाकर
पिता का नाम: महाबीर दिवाकर
मकान संख्या : 26
उम्र : 23 लिंग : पुरुष
फोटो उपलब्ध

202 NIR2304814
निर्वाचक का नाम : अंशु दिवाकर
पति का नाम: विक्रम दिवाकर
मकान संख्या : 26
उम्र : 22 लिंग : महिला
फोटो उपलब्ध

203 CZS4757431
निर्वाचक का नाम : जनकराम साहु
पिता का नाम: कार्तिक साहु
मकान संख्या : 28
उम्र : 77 लिंग : पुरुष
फोटो उपलब्ध

204 CZS4757407
निर्वाचक का नाम : रामबाई साहु
पति का नाम: जनकराम साहु
मकान संख्या : 28
उम्र : 75 लिंग : महिला
फोटो उपलब्ध

205 NIR1774447
निर्वाचक का नाम : केशव साहू
पिता का नाम: जनकराम साहू
मकान संख्या : 28
उम्र : 37 लिंग : पुरुष
फोटो उपलब्ध

206 NIR1774462
निर्वाचक का नाम : हेमकुमारी साहू
पति का नाम: केशव साहू
मकान संख्या : 28
उम्र : 36 लिंग : महिला
फोटो उपलब्ध

207 NIR1774488
निर्वाचक का नाम : लेश्वर साहू
पिता का नाम: जनकराम साहू
मकान संख्या : 28
उम्र : 35 लिंग : पुरुष
फोटो उपलब्ध

208 NIR1747575
निर्वाचक का नाम : मोतीम तेली
पिता का नाम: लेश्वर साहू
मकान संख्या : 28
उम्र : 33 लिंग : पुरुष
फोटो उपलब्ध

209 NIR0277137
निर्वाचक का नाम : रमेश्री बंजारे
पति का नाम: दिलकुमार बंजारे
मकान संख्या : 29
उम्र : 59 लिंग : महिला
फोटो उपलब्ध

210 CZS5533195
निर्वाचक का नाम : संतनबाई बंजारे
पति का नाम: जनऊ बंजारे
मकान संख्या : 29
उम्र : 59 लिंग : महिला
फोटो उपलब्ध

211 CZS5973292
निर्वाचक का नाम : दिलकुमार बंजारे
पिता का नाम: साधराम बंजारे
मकान संख्या : 29
उम्र : 59 लिंग : पुरुष
फोटो उपलब्ध

212 CZS5533203
निर्वाचक का नाम : भोजराम यादव
पिता का नाम: सीताराम यादव
मकान संख्या : 32/क
उम्र : 54 लिंग : पुरुष
फोटो उपलब्ध

213 CZS4668919
निर्वाचक का नाम : मुन्नीबाई यादव
पति का नाम: भोजराम यादव
मकान संख्या : 32/क
उम्र : 48 लिंग : महिला
फोटो उपलब्ध

214 NIR1774504
निर्वाचक का नाम : श्याम यादव
पिता का नाम: भोज राम यादव
मकान संख्या : 32/क
उम्र : 35 लिंग : पुरुष
फोटो उपलब्ध

215 NIR1548742
निर्वाचक का नाम : राजकुमारी यादव
पति का नाम: श्याम यादव
मकान संख्या : 32/क
उम्र : 35 लिंग : महिला
फोटो उपलब्ध

216 NIR1832757
निर्वाचक का नाम : संतूराम यादव
पिता का नाम: भोजराम यादव
मकान संख्या : 32/क
उम्र : 29 लिंग : पुरुष
फोटो उपलब्ध

217 CZS4759742
निर्वाचक का नाम : मनीराम साहू
पिता का नाम: घनुराम साहु
मकान संख्या : 34
उम्र : 63 लिंग : पुरुष
फोटो उपलब्ध

218 CZS4994117
निर्वाचक का नाम : जगेशर नवरंगे
पिता का नाम: सवलदास नवरंगे
मकान संख्या : 34
उम्र : 59 लिंग : पुरुष
फोटो उपलब्ध

219 CZS4670725
निर्वाचक का नाम : राजनबाई नवरंगे
पति का नाम: जगेशर नवरंगे
मकान संख्या : 34
उम्र : 59 लिंग : महिला
फोटो उपलब्ध

220 CZS4670717
निर्वाचक का नाम : खम्हन बाई नवरंगे
पिता का नाम: जगेश्वर नवरंगे
मकान संख्या : 34
उम्र : 59 लिंग : महिला
फोटो उपलब्ध

221 CZS4759676
निर्वाचक का नाम : ईश्वरीबाई साहु
पति का नाम: मनीराम साहु
मकान संख्या : 34
उम्र : 50 लिंग : महिला
फोटो उपलब्ध

222 NIR1774520
निर्वाचक का नाम : मिलन नवरंगे
पिता का नाम: जगेशर नवरंगे
मकान संख्या : 34
उम्र : 42 लिंग : पुरुष
फोटो उपलब्ध

223 NIR0632331
निर्वाचक का नाम : किरती नवरंगे
पति का नाम: मिलन नवरंगे
मकान संख्या : 34
उम्र : 40 लिंग : महिला
फोटो उपलब्ध

224 NIR0632349
निर्वाचक का नाम : ब्यासनारायण नवरंगे
पिता का नाम: जगेशर नवरंगे
मकान संख्या : 34
उम्र : 36 लिंग : पुरुष
फोटो उपलब्ध

225 NIR1606367
निर्वाचक का नाम : कामता प्रसाद नवरंगे
पिता का नाम: जगेशर नवरंगे
मकान संख्या : 34
उम्र : 34 लिंग : पुरुष
फोटो उपलब्ध

226 NIR1451178
निर्वाचक का नाम : ज्योति नवरंगे
पति का नाम: कामता प्रसाद नवरंगे
मकान संख्या : 34
उम्र : 31 लिंग : महिला
फोटो उपलब्ध

227 NIR2263135
निर्वाचक का नाम : आरती
पति का नाम: ब्यासनारायण नवरंगे
मकान संख्या : 34
उम्र : 31 लिंग : महिला
फोटो उपलब्ध

228 NIR1941699
निर्वाचक का नाम : भूपेंद्र कुमार
पिता का नाम: मनीराम साहू
मकान संख्या : 34
उम्र : 29 लिंग : पुरुष
फोटो उपलब्ध

229 NIR2450575
निर्वाचक का नाम : धनेश्वरी कोशले
पति का नाम: गद्दीदास कोशले
मकान संख्या : 34
उम्र : 28 लिंग : महिला
फोटो उपलब्ध

230 NIR2184158
निर्वाचक का नाम : गद्दी दास कोसले
पिता का नाम: बकरू कोसले
मकान संख्या : 34
उम्र : 25 लिंग : पुरुष
फोटो उपलब्ध

231 NIR2311819
निर्वाचक का नाम : सावित्री साहू
पति का नाम: शत्रुहन कुमार साहू
मकान संख्या : 34/ग
उम्र : 28 लिंग : महिला
फोटो उपलब्ध

232 NIR2311785
निर्वाचक का नाम : केसरी साहू
पति का नाम: कृष्ण कुमार साहू
मकान संख्या : 34/ग
उम्र : 25 लिंग : महिला
फोटो उपलब्ध

233 CZS5973094
निर्वाचक का नाम : जानकी यादव
पति का नाम: बैशाखू यादव
मकान संख्या : 34/क
उम्र : 70 लिंग : महिला
फोटो उपलब्ध

234 CZS4759841
निर्वाचक का नाम : मन्नुलाल साहु
पिता का नाम: घनुराम साहु
मकान संख्या : 34/ग
उम्र : 59 लिंग : महिला
फोटो उपलब्ध

235 CZS4759700
निर्वाचक का नाम : गुलापा बाई साहु
पति का नाम: मन्नुलाल साहु
मकान संख्या : 34/ग
उम्र : 53 लिंग : महिला
फोटो उपलब्ध

236 NIR0835322
निर्वाचक का नाम : घना राम यादव
पिता का नाम: बैसाखू राम यादव
मकान संख्या : 34/क
उम्र : 41 लिंग : पुरुष
फोटो उपलब्ध

237 CZS5535463
निर्वाचक का नाम : संतोषकुमार यादव
पिता का नाम: बैसाखू यादव
मकान संख्या : 34/क
उम्र : 41 लिंग : पुरुष
फोटो उपलब्ध

238 NIR0632356
निर्वाचक का नाम : प्यारी यादव
पति का नाम: घना राम यादव
मकान संख्या : 34/क
उम्र : 39 लिंग : महिला
फोटो उपलब्ध

239 NIR0233544
निर्वाचक का नाम : अशोककुमार यादव
पिता का नाम: बैसाखू यादव
मकान संख्या : 34/क
उम्र : 38 लिंग : पुरुष
फोटो उपलब्ध

240 CZS5535471
निर्वाचक का नाम : निर्मला यादव
पति का नाम: संतोषकुमार यादव
मकान संख्या : 34/क
उम्र : 37 लिंग : महिला
फोटो उपलब्ध

241 NIR0233551
निर्वाचक का नाम : सुनीता यादव
पति का नाम: अशोककुमार यादव
मकान संख्या : 34/क
उम्र : 36 लिंग : महिला
फोटो उपलब्ध

242 NIR1450642
निर्वाचक का नाम : शत्रुहन कुमार साहू
पिता का नाम: मन्नूलाल साहू
मकान संख्या : 34/ग
उम्र : 34 लिंग : पुरुष
फोटो उपलब्ध

243 NIR1450667
निर्वाचक का नाम : कृष्ण कुमार साहू
पिता का नाम: मन्नूलाल साहू
मकान संख्या : 34/ग
उम्र : 32 लिंग : पुरुष
फोटो उपलब्ध

244 CZS4671723
निर्वाचक का नाम : लखनलाल वर्मा
पिता का नाम: हंसाराम वर्मा
मकान संख्या : 35
उम्र : 60 लिंग : पुरुष
फोटो उपलब्ध

245 CZS4994042
निर्वाचक का नाम : रुखमणी वर्मा
पति का नाम: लखनलाल वर्मा
मकान संख्या : 35
उम्र : 56 लिंग : महिला
फोटो उपलब्ध

246 NIR0632364
निर्वाचक का नाम : तरूण वर्मा
पिता का नाम: लखन वर्मा
मकान संख्या : 35
उम्र : 36 लिंग : पुरुष
फोटो उपलब्ध

247 NIR1450675
निर्वाचक का नाम : लक्ष्मी वर्मा
पति का नाम: तरूण वर्मा
मकान संख्या : 35
उम्र : 33 लिंग : महिला
फोटो उपलब्ध

248 CZS5973201
निर्वाचक का नाम : साखूराम यादव
पिता का नाम: दसरुराम यादव
मकान संख्या : 36
उम्र : 66 लिंग : पुरुष
फोटो उपलब्ध

249 CZS5973086
निर्वाचक का नाम : नंदकुंवर यादव
पति का नाम: साखूराम यादव
मकान संख्या : 36
उम्र : 58 लिंग : महिला
फोटो उपलब्ध

250 CZS5535448
निर्वाचक का नाम : मनोजकुमार यादव
पिता का नाम: साखूराम यादव
मकान संख्या : 36
उम्र : 41 लिंग : पुरुष
फोटो उपलब्ध

251 CZS5535455
निर्वाचक का नाम : अनिता यादव
पति का नाम: मनोजकुमार यादव
मकान संख्या : 36
उम्र : 37 लिंग : महिला
फोटो उपलब्ध

252 NIR1941632
निर्वाचक का नाम : शेष कुमार यादव
माता का नाम: मेघबती यादव
मकान संख्या : 36
उम्र : 36 लिंग : पुरुष
फोटो उपलब्ध

253 CZS5533211
निर्वाचक का नाम : बसंत यादव
पिता का नाम: पिताम्बर यादव
मकान संख्या : 36/ख
उम्र : 64 लिंग : पुरुष
फोटो उपलब्ध

254 CZS5533229
निर्वाचक का नाम : प्रेमाबाई यादव
पति का नाम: बसंतराम यादव
मकान संख्या : 36/ख
उम्र : 60 लिंग : महिला
फोटो उपलब्ध

255 CZS4668885
निर्वाचक का नाम : मेघबती यादव
पति का नाम: ऐलाराम यादव
मकान संख्या : 36/क
उम्र : 55 लिंग : महिला
फोटो उपलब्ध

256 NIR0631150
निर्वाचक का नाम : हरप्रसाद यादव
पिता का नाम: बसन्तराम यादव
मकान संख्या : 36/ख
उम्र : 45 लिंग : पुरुष
फोटो उपलब्ध

257 CZS5533237
निर्वाचक का नाम : संतोष कुमार बंजारे
पिता का नाम: सौंखलाल बंजारे
मकान संख्या : 36/ख
उम्र : 40 लिंग : पुरुष
फोटो उपलब्ध

258 CZS5973078
निर्वाचक का नाम : रामकुमारी यादव
पति का नाम: हरप्रसाद यादव
मकान संख्या : 36/ख
उम्र : 38 लिंग : महिला
फोटो उपलब्ध

259 NIR0632372
निर्वाचक का नाम : दिनेश कुमार यादव
पिता का नाम: बंसत यादव
मकान संख्या : 36/ख
उम्र : 37 लिंग : पुरुष
फोटो उपलब्ध

260 NIR1548775
निर्वाचक का नाम : सरस्वती यादव
पति का नाम: शेषकुमार यादव
मकान संख्या : 36/क
उम्र : 35 लिंग : महिला
फोटो उपलब्ध

261 NIR1450717
निर्वाचक का नाम : मंजू यादव
पति का नाम: दिनेश यादव
मकान संख्या : 36/ख
उम्र : 32 लिंग : महिला
फोटो उपलब्ध

262 CZS5533245
निर्वाचक का नाम : सौखलाल बंजारे
पिता का नाम: सीताराम बंजारे
मकान संख्या : 37
उम्र : 76 लिंग : पुरुष
फोटो उपलब्ध

263 NIR0233569
निर्वाचक का नाम : रेशमबाई बंजारे
पति का नाम: सौखलाल बंजारे
मकान संख्या : 37
उम्र : 59 लिंग : महिला
फोटो उपलब्ध

264 NIR0631168
निर्वाचक का नाम : लता बंजारे
पति का नाम: संतोष कुमार बंजारे
मकान संख्या : 37
उम्र : 37 लिंग : महिला
फोटो उपलब्ध

265 NIR1548783
निर्वाचक का नाम : दिलहरण कुमार बंजारे
पिता का नाम: सौखलाल बंजारे
मकान संख्या : 37
उम्र : 32 लिंग : पुरुष
फोटो उपलब्ध

266 NIR1931385
निर्वाचक का नाम : कुसुम बंजारे
पति का नाम: दिलहरण बंजारे
मकान संख्या : 37
उम्र : 30 लिंग : महिला
फोटो उपलब्ध

267 NIR1941657
निर्वाचक का नाम : जगदीश कुमार बंजारे
पिता का नाम: सौखलाल बंजारे
मकान संख्या : 37
उम्र : 28 लिंग : पुरुष
फोटो उपलब्ध

268 CZS4670493
निर्वाचक का नाम : गणेशराम टंडन
पिता का नाम: मोतीलाल टंडन
मकान संख्या : 38
उम्र : 59 लिंग : पुरुष
फोटो उपलब्ध

269 CZS4759379
निर्वाचक का नाम : मोहनबाई टंडन
पति का नाम: गणेशराम टंडन
मकान संख्या : 38
उम्र : 59 लिंग : महिला
फोटो उपलब्ध

270 CZS4758702
निर्वाचक का नाम : कृ ष्ण कुमार टंडन
पिता का नाम: गणेशराम टंडन
मकान संख्या : 38
उम्र : 59 लिंग : पुरुष
फोटो उपलब्ध

271 CZS4759510
निर्वाचक का नाम : मनोज कुमार टंडन
पिता का नाम: गणेशराम टंडन
मकान संख्या : 38
उम्र : 59 लिंग : पुरुष
फोटो उपलब्ध

272 NIR1944230
निर्वाचक का नाम : पवन कुमार कुर्रे
पिता का नाम: कृष्ण कुर्रे
मकान संख्या : 38
उम्र : 37 लिंग : पुरुष
फोटो उपलब्ध

273 NIR0233577
निर्वाचक का नाम : कुमारी बाई टंडन
पति का नाम: मनोज कुमार टंडन
मकान संख्या : 38
उम्र : 36 लिंग : महिला
फोटो उपलब्ध

274 NIR1941723
निर्वाचक का नाम : ललिता कुर्रे
पति का नाम: पवन कुर्रे
मकान संख्या : 38
उम्र : 36 लिंग : महिला
फोटो उपलब्ध

275 NIR1832765
निर्वाचक का नाम : पुन्नी बाई टण्डन
पति का नाम: कृष्ण कुमार टण्डन
मकान संख्या : 38
उम्र : 35 लिंग : महिला
फोटो उपलब्ध

276 NIR1031392
निर्वाचक का नाम : मेघनाथ टण्डन
पिता का नाम: गणेश राम टण्डन
मकान संख्या : 38
उम्र : 33 लिंग : पुरुष
फोटो उपलब्ध

277 NIR2244218
निर्वाचक का नाम : कुमारी वर्षा टंडन
पति का नाम: मेघनाथ टंडन
मकान संख्या : 38
उम्र : 31 लिंग : महिला
फोटो उपलब्ध

278 NIR1941640
निर्वाचक का नाम : राहुल कुमार टन्डन
पिता का नाम: नैनदास टन्डन
मकान संख्या : 38
उम्र : 26 लिंग : पुरुष
फोटो उपलब्ध

279 NIR2654838
निर्वाचक का नाम : यश कुमार टंडन
पिता का नाम: मनोज कुमार टंडन
मकान संख्या : 38
उम्र : 20 लिंग : पुरुष
फोटो उपलब्ध

280 NIR2278778
निर्वाचक का नाम : सूरज टंडन
पिता का नाम: नैन दास टंडन
मकान संख्या : 38/के
उम्र : 22 लिंग : पुरुष
फोटो उपलब्ध

281 NIR0631192
निर्वाचक का नाम : सुख बाई टंडन
पति का नाम: पुनीतराम टंडन
मकान संख्या : 38/क
उम्र : 71 लिंग : महिला
फोटो उपलब्ध

282 NIR0631184
निर्वाचक का नाम : पुनीतराम टंडन
पिता का नाम: मोतीलाल टंडन
मकान संख्या : 38/क
उम्र : 59 लिंग : पुरुष
फोटो उपलब्ध

283 CZS4768727
निर्वाचक का नाम : अमरिका टंडन
पति का नाम: नैनदास टंडन
मकान संख्या : 38/क
उम्र : 59 लिंग : महिला
फोटो उपलब्ध

284 NIR0632380
निर्वाचक का नाम : नैन दास टण्डन
पिता का नाम: पुनित राम टंडन
मकान संख्या : 38/क
उम्र : 52 लिंग : पुरुष
फोटो उपलब्ध

285 NIR0233593
निर्वाचक का नाम : कंचनबाई जांगडे
पति का नाम: मोहरदास जांगडे
मकान संख्या : 39
उम्र : 46 लिंग : महिला
फोटो उपलब्ध

286 CZS4667804
निर्वाचक का नाम : उबारनदास जांगडे
पिता का नाम: मोहरदास जांगडे
मकान संख्या : 39
उम्र : 46 लिंग : पुरुष
फोटो उपलब्ध

287 CZS5533476
निर्वाचक का नाम : राजेश्वर जांगडे
पिता का नाम: मोहरदास जांगडे
मकान संख्या : 39
उम्र : 46 लिंग : पुरुष
फोटो उपलब्ध

288 CZS4667903
निर्वाचक का नाम : संतोषी जांगडे
पति का नाम: राजेश्वर जांगडे
मकान संख्या : 39
उम्र : 46 लिंग : महिला
फोटो उपलब्ध

289 NIR1572320
निर्वाचक का नाम : कृष्णा बाई जांगडे
पति का नाम: उबारनदास जांगडे
मकान संख्या : 39
उम्र : 45 लिंग : महिला
फोटो उपलब्ध

290 NIR2316180
निर्वाचक का नाम : महेंद्र कुमार
पिता का नाम: मनीलाल मनहर
मकान संख्या : 39
उम्र : 24 लिंग : पुरुष
फोटो उपलब्ध

291 NIR2532059
निर्वाचक का नाम : मंजू जांगड़े
पति का नाम: आकाश जांगड़े
मकान संख्या : 39
उम्र : 20 लिंग : महिला
फोटो उपलब्ध

292 NIR2487700
निर्वाचक का नाम : आकाश जांगड़े
पिता का नाम: उबारनदास जांगड़े
मकान संख्या : 39
उम्र : 20 लिंग : पुरुष
फोटो उपलब्ध

293 CZS5533286
निर्वाचक का नाम : जुगबाई जांगडे
पति का नाम: दुजराम जांगडे
मकान संख्या : 41
उम्र : 48 लिंग : महिला
फोटो उपलब्ध

294 NIR1747591
निर्वाचक का नाम : शशि कुमार
पिता का नाम: दुजराम जांगडे
मकान संख्या : 41
उम्र : 35 लिंग : पुरुष
फोटो उपलब्ध

295 NIR1832781
निर्वाचक का नाम : सुनिता जांगडे
पति का नाम: शशि जांगडे
मकान संख्या : 41
उम्र : 33 लिंग : महिला
फोटो उपलब्ध

296 NIR1747609
निर्वाचक का नाम : समीत कुमार
पिता का नाम: दुजराम
मकान संख्या : 41
उम्र : 32 लिंग : पुरुष
फोटो उपलब्ध

297 NIR2349983
निर्वाचक का नाम : सुकृता जांगडे
पति का नाम: समित जांगडे
मकान संख्या : 41
उम्र : 26 लिंग : महिला
फोटो उपलब्ध

298 NIR0233601
निर्वाचक का नाम : लाखन चतुर्वेदी
पिता का नाम: राकेश चतुर्वेदी
मकान संख्या : 43
उम्र : 88 लिंग : पुरुष
फोटो उपलब्ध

299 NIR0233619
निर्वाचक का नाम : शेरसिंह चतुर्वेदी
पिता का नाम: राकेश चतुर्वेदी
मकान संख्या : 43
उम्र : 88 लिंग : पुरुष
फोटो उपलब्ध

300 CZS4755542
निर्वाचक का नाम : राकेश चतुर्वेदी
पिता का नाम: बनऊ चतुर्वेदी
मकान संख्या : 43
उम्र : 88 लिंग : पुरुष
फोटो उपलब्ध

301 CZS4768859
निर्वाचक का नाम : अमरीकाबाई चतुर्वेदी
पति का नाम: राकेश चतुर्वेदी
मकान संख्या : 43
उम्र : 88 लिंग : महिला
फोटो उपलब्ध

302 CZS5533294
निर्वाचक का नाम : धरमदास चतुर्वेदी
पिता का नाम: धनवा चतुर्वेदी
मकान संख्या : 43
उम्र : 76 लिंग : पुरुष
फोटो उपलब्ध

303 CZS5533302
निर्वाचक का नाम : सुकवारोबाई चतुर्वेदी
पति का नाम: धरमदास चतुर्वेदी
मकान संख्या : 43
उम्र : 74 लिंग : महिला
फोटो उपलब्ध

304 NIR1450725
निर्वाचक का नाम : मोहनी चतुर्वेदी
पिता का नाम: राकेश चतुर्वेदी
मकान संख्या : 43
उम्र : 34 लिंग : महिला
फोटो उपलब्ध

305 NIR1451202
निर्वाचक का नाम : उषा चतुर्वेदी
पति का नाम: लाखन सिंह चतुर्वेदी
मकान संख्या : 43
उम्र : 34 लिंग : महिला
फोटो उपलब्ध

306 NIR1451186
निर्वाचक का नाम : बहादुर प्रसाद सतनामी
पिता का नाम: राकेश सतनामी
मकान संख्या : 43
उम्र : 33 लिंग : पुरुष
फोटो उपलब्ध

307 NIR1451194
निर्वाचक का नाम : रोशनी चतुर्वेदी
पति का नाम: शेरसिंह चतुर्वेदी
मकान संख्या : 43
उम्र : 30 लिंग : महिला
फोटो उपलब्ध

308 NIR1451210
निर्वाचक का नाम : भुपेन्द्र चतुर्वेदी
पिता का नाम: राकेश चतुर्वेदी
मकान संख्या : 43
उम्र : 30 लिंग : पुरुष
फोटो उपलब्ध

309 NIR1793652
निर्वाचक का नाम : ललिता चतुर्वेदी
पति का नाम: भुपेन्द्र चतुर्वेदी
मकान संख्या : 43
उम्र : 30 लिंग : महिला
फोटो उपलब्ध

310 NIR2244051
निर्वाचक का नाम : पूर्णिमा चतुर्वेदी
पति का नाम: बहादुर प्रसाद
मकान संख्या : 43
उम्र : 22 लिंग : महिला
फोटो उपलब्ध

311 NIR0233627
निर्वाचक का नाम : हीरासिंग ध्रुव
पिता का नाम: फागूराम ध्रुव
मकान संख्या : 50
उम्र : 35 लिंग : पुरुष
फोटो उपलब्ध

312 NIR0233635
निर्वाचक का नाम : नरबदा यादव
पति का नाम: ढुमुकराम यादव
मकान संख्या : 51
उम्र : 41 लिंग : महिला
फोटो उपलब्ध

313 NIR1450790
निर्वाचक का नाम : कतवारा महिलांगे
पति का नाम: मेघूराम महिलांगे
मकान संख्या : 77
उम्र : 74 लिंग : महिला
फोटो उपलब्ध

314 NIR2659001
निर्वाचक का नाम : शकुन
पति का नाम: अजय
मकान संख्या : 120 कॉलनी परा
उम्र : 37 लिंग : महिला
फोटो उपलब्ध

315 NIR1939610
निर्वाचक का नाम : लिकेश्वर रात्रे
पिता का नाम: संतोष कुमार रात्रे
मकान संख्या : 0
उम्र : 26 लिंग : पुरुष
फोटो उपलब्ध

316 CZS5532429
निर्वाचक का नाम : जयन्तीबाई नवरंगे
पति का नाम: साधेलाल नवरंगे
मकान संख्या : 5
उम्र : 47 लिंग : महिला
फोटो उपलब्ध

317 CZS5973433
निर्वाचक का नाम : साधेलाल नवंरगे
पिता का नाम: पुन्नूलाल नवंरगे
मकान संख्या : 5
उम्र : 46 लिंग : पुरुष
फोटो उपलब्ध

318 CZS5533484
निर्वाचक का नाम : रामकली दिवाकर
पति का नाम: मंगलदास दिवाकर
मकान संख्या : 44
उम्र : 47 लिंग : महिला
फोटो उपलब्ध

319 CZS4667812
निर्वाचक का नाम : मंगलदास सतनामी
पिता का नाम: फगुवा सतनामी
मकान संख्या : 44
उम्र : 46 लिंग : पुरुष
फोटो उपलब्ध

320 CZS5533492
निर्वाचक का नाम : पंचबाई जांगडे
पति का नाम: धनीराम जांगडे
मकान संख्या : 45
उम्र : 56 लिंग : महिला
फोटो उपलब्ध

321 NIR1548791
निर्वाचक का नाम : सुनीता जांगडे
पति का नाम: परमेश्वर जांगडे
मकान संख्या : 45
उम्र : 41 लिंग : महिला
फोटो उपलब्ध

322 NIR0631226
निर्वाचक का नाम : परमेश्वर जांगड़े
पिता का नाम: धनीराम जांगड़े
मकान संख्या : 45
उम्र : 36 लिंग : पुरुष
फोटो उपलब्ध

323 NIR0631234
निर्वाचक का नाम : किरण रात्रे
पति का नाम: कृष्ण कुमार रात्रे
मकान संख्या : 46
उम्र : 88 लिंग : महिला
फोटो उपलब्ध

324 NIR0631242
निर्वाचक का नाम : राजूप्रसाद रात्रे
पिता का नाम: भुरुवादास रात्रे
मकान संख्या : 46
उम्र : 88 लिंग : पुरुष
फोटो उपलब्ध

325 CZS4758272
निर्वाचक का नाम : कमलाबाई रात्रे
पति का नाम: भुरूवादास रात्रे
मकान संख्या : 46
उम्र : 62 लिंग : महिला
फोटो उपलब्ध

326 NIR0631267
निर्वाचक का नाम : कृष्णकुमार रात्रे
पिता का नाम: भुरुबादास रात्रे
मकान संख्या : 46
उम्र : 56 लिंग : पुरुष
फोटो उपलब्ध

327 CZS4768057
निर्वाचक का नाम : काजूराम रात्रे
पिता का नाम: भुरुवादास रात्रे
मकान संख्या : 46
उम्र : 50 लिंग : पुरुष
फोटो उपलब्ध

328 CZS4758264
निर्वाचक का नाम : उषा बाई रात्रे
पति का नाम: राजेन्द्र कुमार रात्रे
मकान संख्या : 46
उम्र : 50 लिंग : महिला
फोटो उपलब्ध

329 CZS4758314
निर्वाचक का नाम : संतोषकुमार रात्रे
पिता का नाम: भुरुवादास रात्रे
मकान संख्या : 46
उम्र : 47 लिंग : पुरुष
फोटो उपलब्ध

330 CZS4758322
निर्वाचक का नाम : सुखमनीबाई रात्रे
पति का नाम: संतोषकुमार रात्रे
मकान संख्या : 46
उम्र : 45 लिंग : महिला
फोटो उपलब्ध

331 NIR0631259
निर्वाचक का नाम : सुषमा रात्रे
पति का नाम: राजु प्रसाद रात्रे
मकान संख्या : 46
उम्र : 42 लिंग : महिला
फोटो उपलब्ध

332 CZS5533310
निर्वाचक का नाम : रणजीत सिंह रात्रे
पिता का नाम: भुरूवादास रात्रे
मकान संख्या : 46
उम्र : 41 लिंग : पुरुष
फोटो उपलब्ध

333 CZS5535703
निर्वाचक का नाम : गौरीशंकर रात्रे
पिता का नाम: भुखादास रात्रे
मकान संख्या : 46
उम्र : 38 लिंग : पुरुष
फोटो उपलब्ध

334 NIR0631275
निर्वाचक का नाम : प्रेमशंकर रात्रे
पिता का नाम: भुखादास रात्रे
मकान संख्या : 46
उम्र : 37 लिंग : पुरुष
फोटो उपलब्ध

335 NIR2081867
निर्वाचक का नाम : संगीता रात्रे
पति का नाम: सूर्यकांत रात्रे
मकान संख्या : 46
उम्र : 25 लिंग : महिला
फोटो उपलब्ध

336 NIR2184240
निर्वाचक का नाम : विद्यासागर रात्रे
पिता का नाम: संतोष कुमार रात्रे
मकान संख्या : 46
उम्र : 24 लिंग : पुरुष
फोटो उपलब्ध

337 NIR2486140
निर्वाचक का नाम : भारती रात्रे
पिता का नाम: राजेंद्र कुमार रात्रे
मकान संख्या : 46
उम्र : 22 लिंग : महिला
फोटो उपलब्ध

338 NIR2486009
निर्वाचक का नाम : हर्ष कुमार
पिता का नाम: राजेंद्र कुमार रात्रे
मकान संख्या : 46
उम्र : 20 लिंग : पुरुष
फोटो उपलब्ध

339 CZS4768099
निर्वाचक का नाम : शीलाबाई दिवाकर
पति का नाम: पंचराम दिवाकर
मकान संख्या : 47
उम्र : 71 लिंग : महिला
फोटो उपलब्ध

340 CZS5973227
निर्वाचक का नाम : अशोककुमार दिवाकर
पिता का नाम: पंचराम दिवाकर
मकान संख्या : 47
उम्र : 46 लिंग : पुरुष
फोटो उपलब्ध

341 CZS5533328
निर्वाचक का नाम : सुरेशकुमार दिवाकर
पिता का नाम: पंचराम दिवाकर
मकान संख्या : 47
उम्र : 46 लिंग : पुरुष
फोटो उपलब्ध

342 CZS4671988
निर्वाचक का नाम : सरीता दिवाकर
पति का नाम: अशोक कुमार दिवाकर
मकान संख्या : 47
उम्र : 46 लिंग : महिला
फोटो उपलब्ध

343 CZS4669750
निर्वाचक का नाम : इन्दु दिवाकर
पति का नाम: सुरेश कुमार दिवाकर
मकान संख्या : 47
उम्र : 46 लिंग : महिला
फोटो उपलब्ध

344 CZS4669131
निर्वाचक का नाम : ब्यासनारायण दिवाकर
पिता का नाम: पंचराम दिवाकर
मकान संख्या : 47
उम्र : 46 लिंग : पुरुष
फोटो उपलब्ध

345 NIR0632406
निर्वाचक का नाम : राज कुमार दिवाकर
पिता का नाम: पंच राम दिवाकर
मकान संख्या : 47
उम्र : 41 लिंग : पुरुष
फोटो उपलब्ध

346 NIR1031293
निर्वाचक का नाम : मालती दिवाकर
पति का नाम: ब्यासनारायण दिवाकर
मकान संख्या : 47
उम्र : 38 लिंग : महिला
फोटो उपलब्ध

347 NIR1031384
निर्वाचक का नाम : सुक्रीता दिवाकर
पति का नाम: राजकुमार दिवाकर
मकान संख्या : 47
उम्र : 36 लिंग : महिला
फोटो उपलब्ध

348 NIR2691020
निर्वाचक का नाम : अजय दिवाकर
पिता का नाम: अशोक दिवाकर
मकान संख्या : 47
उम्र : 19 लिंग : पुरुष
फोटो उपलब्ध

349 NIR0233940
निर्वाचक का नाम : फगनीबाई ध्रुव
पति का नाम: धनसिंह ध्रुव
मकान संख्या : 48
उम्र : 71 लिंग : महिला
फोटो उपलब्ध

350 CZS5533336
निर्वाचक का नाम : धनसिंह ध्रुव
पिता का नाम: जागेश्वर ध्रुव
मकान संख्या : 48
उम्र : 69 लिंग : पुरुष
फोटो उपलब्ध

351 CZS4768669
निर्वाचक का नाम : नोहर प्रसाद ध्रुव
पिता का नाम: धनसिंह ध्रुव
मकान संख्या : 48
उम्र : 45 लिंग : पुरुष
फोटो उपलब्ध

352 CZS4768636
निर्वाचक का नाम : ललिता बाई ध्रुव
पति का नाम: नोहर प्रसाद ध्रुव
मकान संख्या : 48
उम्र : 41 लिंग : महिला
फोटो उपलब्ध

353 NIR1451525
निर्वाचक का नाम : तोरण ध्रुव
पिता का नाम: धनसिंह ध्रुव
मकान संख्या : 48
उम्र : 37 लिंग : महिला
फोटो उपलब्ध

354 NIR0835330
निर्वाचक का नाम : अमर सिंह ध्रुव
पिता का नाम: धन सिंह ध्रुव
मकान संख्या : 48
उम्र : 36 लिंग : पुरुष
फोटो उपलब्ध

355 NIR2262061
निर्वाचक का नाम : युवराज
पिता का नाम: नोहर
मकान संख्या : 48
उम्र : 22 लिंग : पुरुष
फोटो उपलब्ध

356 NIR0963033
निर्वाचक का नाम : राजकुमार ध्रुव
पिता का नाम: हगरु ध्रुव
मकान संख्या : 49
उम्र : 50 लिंग : पुरुष
फोटो उपलब्ध

357 NIR0835348
निर्वाचक का नाम : रामकुमार ध्रुव
पिता का नाम: हगरु ध्रुव
मकान संख्या : 49
उम्र : 45 लिंग : पुरुष
फोटो उपलब्ध

358 CZS4768651
निर्वाचक का नाम : जगौतीबाई ध्रुव
पिता का नाम: रामकुमार ध्रुव
मकान संख्या : 49
उम्र : 43 लिंग : महिला
फोटो उपलब्ध

359 CZS4768644
निर्वाचक का नाम : पियरिया ध्रुव
पति का नाम: राजकुमार ध्रुव
मकान संख्या : 49
उम्र : 43 लिंग : महिला
फोटो उपलब्ध

360 NIR0835363
निर्वाचक का नाम : करमौतीनबाई ध्रुव
पति का नाम: फागूराम ध्रुव
मकान संख्या : 50
उम्र : 71 लिंग : महिला
फोटो उपलब्ध

361 NIR0835355
निर्वाचक का नाम : फागूराम ध्रुव
पिता का नाम: हगरु ध्रुव
मकान संख्या : 50
उम्र : 54 लिंग : पुरुष
फोटो उपलब्ध

362 NIR1861194
निर्वाचक का नाम : दशमत ध्रुव
पति का नाम: हीरासिंह ध्रुव
मकान संख्या : 50
उम्र : 36 लिंग : महिला
फोटो उपलब्ध

363 CZS4758942
निर्वाचक का नाम : हुमुकराम यादव
पिता का नाम: बुधुराम यादव
मकान संख्या : 51
उम्र : 46 लिंग : पुरुष
फोटो उपलब्ध

364 CZS5533518
निर्वाचक का नाम : यशवंत यादव
पिता का नाम: बुधुराम यादव
मकान संख्या : 51
उम्र : 42 लिंग : पुरुष
फोटो उपलब्ध

365 NIR0631283
निर्वाचक का नाम : नोहर यादव
पिता का नाम: बुधुराम यादव
मकान संख्या : 51
उम्र : 39 लिंग : पुरुष
फोटो उपलब्ध

366 NIR0233965
निर्वाचक का नाम : सुमित्रा सेन
पति का नाम: गणेशराम सेन
मकान संख्या : 52
उम्र : 46 लिंग : महिला
फोटो उपलब्ध

367 CZS4670923
निर्वाचक का नाम : लल्लुराम सेन
पिता का नाम: गणेशराम सेन
मकान संख्या : 52
उम्र : 46 लिंग : पुरुष
फोटो उपलब्ध

368 CZS4670915
निर्वाचक का नाम : ईश्वरी बाई सेन
पति का नाम: लल्लुराम सेन
मकान संख्या : 52
उम्र : 46 लिंग : महिला
फोटो उपलब्ध

369 NIR1832799
निर्वाचक का नाम : सेवती सेन
पति का नाम: जलेश्वर सेन
मकान संख्या : 52
उम्र : 29 लिंग : महिला
फोटो उपलब्ध

370 NIR1832807
निर्वाचक का नाम : जलेश्वर सेन
पिता का नाम: लल्लुराम सेन
मकान संख्या : 52
उम्र : 29 लिंग : पुरुष
फोटो उपलब्ध

371 CZS5532551
निर्वाचक का नाम : रतनीबाई यादव
पति का नाम: सुधाराम यादव
मकान संख्या : 54
उम्र : 56 लिंग : महिला
फोटो उपलब्ध

372 CZS4669420
निर्वाचक का नाम : सुधाराम यादव
पिता का नाम: मंगलू यादव
मकान संख्या : 54
उम्र : 55 लिंग : पुरुष
फोटो उपलब्ध

373 CZS5532577
निर्वाचक का नाम : रामदुलारी वर्मा
पति का नाम: केजूराम वर्मा
मकान संख्या : 56
उम्र : 81 लिंग : महिला
फोटो उपलब्ध

374 NIR2432920
निर्वाचक का नाम : शिवराज वर्मा
पिता का नाम: डूमन वर्मा
मकान संख्या : 57
उम्र : 23 लिंग : पुरुष
फोटो उपलब्ध

375 NIR1548833
निर्वाचक का नाम : प्यारेलाल ध्रुव
पिता का नाम: सुखराम ध्रुव
मकान संख्या : 58
उम्र : 66 लिंग : पुरुष
फोटो उपलब्ध

376 CZS4669503
निर्वाचक का नाम : सुखिया ध्रुव
पिता का नाम: पुसऊराम ध्रुव
मकान संख्या : 58
उम्र : 56 लिंग : महिला
फोटो उपलब्ध

377 NIR1832815
निर्वाचक का नाम : रमायण ध्रुव
माता का नाम: सुखिया ध्रुव
मकान संख्या : 58
उम्र : 54 लिंग : पुरुष
फोटो उपलब्ध

378 NIR1832823
निर्वाचक का नाम : संतोषी ध्रुव
माता का नाम: सुखिया ध्रुव
मकान संख्या : 58
उम्र : 44 लिंग : महिला
फोटो उपलब्ध

379 NIR1548874
निर्वाचक का नाम : पंचबाई ध्रुव
पति का नाम: प्यारेलाल ध्रुव
मकान संख्या : 58/क
उम्र : 48 लिंग : महिला
फोटो उपलब्ध

380 NIR1548858
निर्वाचक का नाम : योगेंद्र ध्रुव
पिता का नाम: भीखराम ध्रुव
मकान संख्या : 58/क
उम्र : 41 लिंग : पुरुष
फोटो उपलब्ध

381 NIR1548866
निर्वाचक का नाम : सुनीता ध्रुव
पति का नाम: योगेंद्र ध्रुव
मकान संख्या : 58/क
उम्र : 33 लिंग : महिला
फोटो उपलब्ध

382 CZS4670881
निर्वाचक का नाम : रामकुमार ध्रुव
पिता का नाम: तिजऊराम ध्रुव
मकान संख्या : 59
उम्र : 56 लिंग : पुरुष
फोटो उपलब्ध

383 CZS4671384
निर्वाचक का नाम : सरोजबाई ध्रुव
पति का नाम: बेदराम ध्रुव
मकान संख्या : 59
उम्र : 46 लिंग : महिला
फोटो उपलब्ध

384 CZS4670873
निर्वाचक का नाम : सीताराम ध्रुव
पिता का नाम: तिजऊराम ध्रुव
मकान संख्या : 59
उम्र : 45 लिंग : महिला
फोटो उपलब्ध

385 CZS4671392
निर्वाचक का नाम : जेठिया बाई ध्रुव
पति का नाम: रामकुमार ध्रुव
मकान संख्या : 59
उम्र : 44 लिंग : महिला
फोटो उपलब्ध

386 CZS4671400
निर्वाचक का नाम : उमा बाई ध्रुव
पति का नाम: सीताराम ध्रुव
मकान संख्या : 59
उम्र : 41 लिंग : महिला
फोटो उपलब्ध

387 NIR1832831
निर्वाचक का नाम : सुरेश कुमार ध्रुव
पिता का नाम: बेदराम ध्रुव
मकान संख्या : 59
उम्र : 34 लिंग : पुरुष
फोटो उपलब्ध

388 NIR1832849
निर्वाचक का नाम : दुरपत ध्रुव
पति का नाम: सुरेश कुमार ध्रुव
मकान संख्या : 59
उम्र : 28 लिंग : महिला
फोटो उपलब्ध

389 NIR1931427
निर्वाचक का नाम : मुकेश कुमार ध्रुव
पिता का नाम: सीताराम ध्रुव
मकान संख्या : 59
उम्र : 27 लिंग : पुरुष
फोटो उपलब्ध

390 NIR2263531
निर्वाचक का नाम : काक्षी ध्रुव
पिता का नाम: रामकुमार
मकान संख्या : 59
उम्र : 22 लिंग : महिला
फोटो उपलब्ध

391 NIR2480390
निर्वाचक का नाम : मोहनी ध्रुव
पिता का नाम: सीता राम ध्रुव
मकान संख्या : 59
उम्र : 21 लिंग : महिला
फोटो उपलब्ध

392 CZS4669511
निर्वाचक का नाम : तामेश्वरी शर्मा
पति का नाम: धनेश्वर शर्मा
मकान संख्या : 60
उम्र : 50 लिंग : महिला
फोटो उपलब्ध

393 NIR1747617
निर्वाचक का नाम : पुरूषोत्तम शर्मा
पिता का नाम: धनेश्वर वर्मा
मकान संख्या : 60
उम्र : 36 लिंग : पुरुष
फोटो उपलब्ध

394 NIR1941624
निर्वाचक का नाम : ईश्वरी शर्मा
पति का नाम: पुरषोत्तम शर्मा
मकान संख्या : 60
उम्र : 35 लिंग : महिला
फोटो उपलब्ध

395 NIR2565240
निर्वाचक का नाम : इच्छा शर्मा
अन्य: राहुल शर्मा
मकान संख्या : 60
उम्र : 22 लिंग : महिला
फोटो उपलब्ध

396 CZS5532593
निर्वाचक का नाम : बरतीनीन यादव
पति का नाम: लेड़गूराम यादव
मकान संख्या : 61
उम्र : 74 लिंग : महिला
फोटो उपलब्ध

397 CZS5532601
निर्वाचक का नाम : पूनाराम यादव
पिता का नाम: लेड़गूराम यादव
मकान संख्या : 61
उम्र : 56 लिंग : पुरुष
फोटो उपलब्ध

398 CZS5532619
निर्वाचक का नाम : गनेशिया यादव
पति का नाम: पूनाराम यादव
मकान संख्या : 61
उम्र : 54 लिंग : महिला
फोटो उपलब्ध

399 CZS5973193
निर्वाचक का नाम : पुनीतराम यादव
पिता का नाम: लेड़गूराम यादव
मकान संख्या : 61
उम्र : 51 लिंग : पुरुष
फोटो उपलब्ध

400 CZS4768453
निर्वाचक का नाम : बिरझाबाई यादव
पति का नाम: पुनीतराम यादव
मकान संख्या : 61
उम्र : 49 लिंग : महिला
फोटो उपलब्ध

401 CZS4994018
निर्वाचक का नाम : मोहितराम यादव
पिता का नाम: लेड़गूराम यादव
मकान संख्या : 61
उम्र : 44 लिंग : पुरुष
फोटो उपलब्ध

402 CZS4671202
निर्वाचक का नाम : देवन्तीन यादव
पति का नाम: मोहितराम यादव
मकान संख्या : 61
उम्र : 43 लिंग : महिला
फोटो उपलब्ध

403 NIR1747625
निर्वाचक का नाम : बेदराम यादव
पिता का नाम: पुनाराम यादव
मकान संख्या : 61
उम्र : 31 लिंग : पुरुष
फोटो उपलब्ध

404 NIR1747633
निर्वाचक का नाम : विजय कुमार यादव
पिता का नाम: मोहितराम यादव
मकान संख्या : 61
उम्र : 30 लिंग : पुरुष
फोटो उपलब्ध

405 NIR1747641
निर्वाचक का नाम : हिना यादव
पति का नाम: विजय कुमार यादव
मकान संख्या : 61
उम्र : 29 लिंग : महिला
फोटो उपलब्ध

406 NIR1832856
निर्वाचक का नाम : नीरा यादव
पति का नाम: वेदराम यादव
मकान संख्या : 61
उम्र : 28 लिंग : महिला
फोटो उपलब्ध

407 NIR2134450
निर्वाचक का नाम : महेश यादव
पिता का नाम: पुनाराम यादव
मकान संख्या : 61
उम्र : 26 लिंग : पुरुष
फोटो उपलब्ध

408 NIR2302313
निर्वाचक का नाम : अज़ीज़ देशमुख
पिता का नाम: वीरेंद्र देशमुख
मकान संख्या : 61/के
उम्र : 24 लिंग : पुरुष
फोटो उपलब्ध

409 CZS5532627
निर्वाचक का नाम : वीरेन्द्र कुमार देखमुख
पिता का नाम: धनुषलाल देशमुख
मकान संख्या : 61/क
उम्र : 52 लिंग : पुरुष
फोटो उपलब्ध

410 CZS5532635
निर्वाचक का नाम : तार.बी मुस्लमान
पति का नाम: विरेन्द्र कुमार मुस्लमान
मकान संख्या : 61/क
उम्र : 48 लिंग : महिला
फोटो उपलब्ध

411 CZS4769006
निर्वाचक का नाम : तिरिथराम यादव
पिता का नाम: बघेल यादव
मकान संख्या : 62
उम्र : 45 लिंग : पुरुष
फोटो उपलब्ध

412 CZS4668000
निर्वाचक का नाम : गंगोत्री यादव
पति का नाम: तिरिथराम यादव
मकान संख्या : 62
उम्र : 42 लिंग : महिला
फोटो उपलब्ध

413 CZS4672143
निर्वाचक का नाम : भुषण लाल यादव
पिता का नाम: बघेल यादव
मकान संख्या : 62
उम्र : 38 लिंग : पुरुष
फोटो उपलब्ध

414 CZS4671194
निर्वाचक का नाम : पुष्पा बाई यादव
पति का नाम: भुषण यादव
मकान संख्या : 62
उम्र : 35 लिंग : महिला
फोटो उपलब्ध

415 NIR1931435
निर्वाचक का नाम : टिकेश्वर यादव
पिता का नाम: तिरीथ यादव
मकान संख्या : 62
उम्र : 27 लिंग : पुरुष
फोटो उपलब्ध

416 NIR2372316
निर्वाचक का नाम : कालिंद्री यादव
पति का नाम: परदेशी यादव
मकान संख्या : 62
उम्र : 25 लिंग : महिला
फोटो उपलब्ध

417 NIR2284941
निर्वाचक का नाम : किरण यादव
पति का नाम: टीकेश्वर यादव
मकान संख्या : 62
उम्र : 22 लिंग : महिला
फोटो उपलब्ध

418 NIR0631317
निर्वाचक का नाम : प्रेमलाल सेन
पिता का नाम: साधुराम सेन
मकान संख्या : 63
उम्र : 63 लिंग : पुरुष
फोटो उपलब्ध

419 NIR0631325
निर्वाचक का नाम : कौशिल्या सेन
पति का नाम: प्रेमलाल सेन
मकान संख्या : 63
उम्र : 59 लिंग : महिला
फोटो उपलब्ध

420 NIR0631333
निर्वाचक का नाम : हेंमलाल सेन
पिता का नाम: साधुराम सेन
मकान संख्या : 63
उम्र : 50 लिंग : पुरुष
फोटो उपलब्ध

421 CZS4670220
निर्वाचक का नाम : पुरुषोतम सेन
पिता का नाम: साधुराम सेन
मकान संख्या : 63
उम्र : 43 लिंग : पुरुष
फोटो उपलब्ध

422 CZS5532908
निर्वाचक का नाम : धनेश्वरी सेन
पति का नाम: पुरुषोत्तम सेन
मकान संख्या : 63
उम्र : 42 लिंग : महिला
फोटो उपलब्ध

423 NIR1939669
निर्वाचक का नाम : मेघनाथ सेन
पिता का नाम: प्रेमलाल सेन
मकान संख्या : 63
उम्र : 33 लिंग : पुरुष
फोटो उपलब्ध

424 NIR1931443
निर्वाचक का नाम : लीलू राम सेन
पिता का नाम: प्रेम लाल सेन
मकान संख्या : 63
उम्र : 30 लिंग : पुरुष
फोटो उपलब्ध

425 NIR2417640
निर्वाचक का नाम : देवकुमारी सेन
पति का नाम: लीलुराम सेन
मकान संख्या : 63
उम्र : 22 लिंग : महिला
फोटो उपलब्ध

426 NIR2578227
निर्वाचक का नाम : टिकेश्वरी सेन
पिता का नाम: पुरुषोत्तम सेन
मकान संख्या : 63
उम्र : 20 लिंग : महिला
फोटो उपलब्ध

427 CZS4670469
निर्वाचक का नाम : जुलाराम सेन
पिता का नाम: गणेशराम सेन
मकान संख्या : 64
उम्र : 58 लिंग : पुरुष
फोटो उपलब्ध

428 CZS5532916
निर्वाचक का नाम : कुसुमबाई सेन
पति का नाम: जुलाराम सेन
मकान संख्या : 64
उम्र : 58 लिंग : महिला
फोटो उपलब्ध

429 NIR1450758
निर्वाचक का नाम : दुबेन्द्र सेन
पिता का नाम: जुलाराम सेन
मकान संख्या : 64
उम्र : 41 लिंग : पुरुष
फोटो उपलब्ध

430 NIR1450741
निर्वाचक का नाम : हीराबाई सेन
पति का नाम: देवनारायण सेन
मकान संख्या : 64
उम्र : 38 लिंग : महिला
फोटो उपलब्ध

431 NIR0233999
निर्वाचक का नाम : मीना सेन
पति का नाम: भीषण प्रसाद सेन
मकान संख्या : 64
उम्र : 38 लिंग : महिला
फोटो उपलब्ध

432 CZS5973334
निर्वाचक का नाम : भीषम प्रसाद सेन
पिता का नाम: जुलाराम सेन
मकान संख्या : 64
उम्र : 36 लिंग : पुरुष
फोटो उपलब्ध

433 NIR1548882
निर्वाचक का नाम : देवनारायण सेन
पिता का नाम: जुलाराम सेन
मकान संख्या : 64
उम्र : 36 लिंग : पुरुष
फोटो उपलब्ध

434 NIR0234005
निर्वाचक का नाम : सावित्री बाई सेन
पति का नाम: दुबेन्द्र सेन
मकान संख्या : 64
उम्र : 35 लिंग : महिला
फोटो उपलब्ध

435 CZS4669396
निर्वाचक का नाम : हठियारिन ध्रुव
पति का नाम: सुकूल ध्रुव
मकान संख्या : 65
उम्र : 71 लिंग : महिला
फोटो उपलब्ध

436 NIR1280031
निर्वाचक का नाम : सुमित्रा ध्रुव
पति का नाम: दयालुराम ध्रुव
मकान संख्या : 65
उम्र : 53 लिंग : महिला
फोटो उपलब्ध

437 CZS5532643
निर्वाचक का नाम : सतीश कुमार ध्रुव
पिता का नाम: दयालु ध्रुव
मकान संख्या : 65
उम्र : 40 लिंग : पुरुष
फोटो उपलब्ध

438 NIR0234013
निर्वाचक का नाम : सकुन ध्रुव
पति का नाम: सतीश ध्रुव
मकान संख्या : 65
उम्र : 39 लिंग : महिला
फोटो उपलब्ध

439 NIR1999531
निर्वाचक का नाम : तामेश्वारी ध्रुव
पति का नाम: रविशंकर ध्रुव
मकान संख्या : 65
उम्र : 30 लिंग : महिला
फोटो उपलब्ध

440 NIR1999564
निर्वाचक का नाम : रविशंकर ध्रुव
माता का नाम: सुमित्रा ध्रुव
मकान संख्या : 65
उम्र : 29 लिंग : पुरुष
फोटो उपलब्ध

441 CZS5532650
निर्वाचक का नाम : सावना बाई ध्रुव
पति का नाम: काशीराम ध्रुव
मकान संख्या : 66
उम्र : 76 लिंग : महिला
फोटो उपलब्ध

442 NIR1840206
निर्वाचक का नाम : मनोज कुमार
पिता का नाम: सवाना बाई
मकान संख्या : 66
उम्र : 40 लिंग : पुरुष
फोटो उपलब्ध

443 NIR1840172
निर्वाचक का नाम : जया ध्रुव
माता का नाम: सवाना बाई ध्रुव
मकान संख्या : 66
उम्र : 38 लिंग : महिला
फोटो उपलब्ध

444 NIR0234039
निर्वाचक का नाम : अनिता ध्रुव
पति का नाम: शैलेन्द्र ध्रुव
मकान संख्या : 66
उम्र : 37 लिंग : महिला
फोटो उपलब्ध

445 NIR0234021
निर्वाचक का नाम : शैलेन्द्र ध्रुव
पिता का नाम: दयालूराम ध्रुव
मकान संख्या : 66
उम्र : 37 लिंग : पुरुष
फोटो उपलब्ध

446 NIR2689750
निर्वाचक का नाम : कृष्णा कुमार ध्रुव
पिता का नाम: मनोज कुमार ध्रुव
मकान संख्या : 66
उम्र : 20 लिंग : पुरुष
फोटो उपलब्ध

447 NIR1548908
निर्वाचक का नाम : कौशल प्रसाद ध्रुव
पिता का नाम: खेदूराम ध्रुव
मकान संख्या : 67
उम्र : 60 लिंग : पुरुष
फोटो उपलब्ध

448 NIR1548890
निर्वाचक का नाम : कुसुमलता ध्रुव
पति का नाम: कौशल प्रसाद ध्रुव
मकान संख्या : 67
उम्र : 51 लिंग : महिला
फोटो उपलब्ध

449 NIR2417624
निर्वाचक का नाम : डुमेश्वरी ध्रुव
पिता का नाम: कौशल प्रसाद ध्रुव
मकान संख्या : 67
उम्र : 21 लिंग : महिला
फोटो उपलब्ध

450 CZS4667713
निर्वाचक का नाम : विजय वर्मा
पिता का नाम: पंचराम वर्मा
मकान संख्या : 68
उम्र : 54 लिंग : पुरुष
फोटो उपलब्ध

451 CZS4669446
निर्वाचक का नाम : लक्ष्मी वर्मा
पति का नाम: विजय वर्मा
मकान संख्या : 68
उम्र : 51 लिंग : महिला
फोटो उपलब्ध

452 CZS4671277
निर्वाचक का नाम : बृजलाल वर्मा
पिता का नाम: पंचराम वर्मा
मकान संख्या : 68
उम्र : 50 लिंग : पुरुष
फोटो उपलब्ध

453 CZS5532924
निर्वाचक का नाम : सुकलाल वर्मा
पिता का नाम: पंचराम वर्मा
मकान संख्या : 68
उम्र : 50 लिंग : पुरुष
फोटो उपलब्ध

454 CZS4668984
निर्वाचक का नाम : यशोदा वर्मा
पति का नाम: बृजलाल वर्मा
मकान संख्या : 68
उम्र : 48 लिंग : महिला
फोटो उपलब्ध

455 CZS4668976
निर्वाचक का नाम : राही बाई वर्मा
पति का नाम: सुकलाल वर्मा
मकान संख्या : 68
उम्र : 42 लिंग : महिला
फोटो उपलब्ध

456 NIR1931450
निर्वाचक का नाम : कमल कुमार
पिता का नाम: सुकलाल
मकान संख्या : 68
उम्र : 28 लिंग : पुरुष
फोटो उपलब्ध

457 NIR2316602
निर्वाचक का नाम : लुकेश्वरी वर्मा
पिता का नाम: सुकलाल वर्मा
मकान संख्या : 68
उम्र : 25 लिंग : महिला
फोटो उपलब्ध

458 NIR2316412
निर्वाचक का नाम : देवश्री वर्मा
पिता का नाम: सुकलाल वर्मा
मकान संख्या : 68
उम्र : 23 लिंग : महिला
फोटो उपलब्ध

459 NIR2373041
निर्वाचक का नाम : धनेशवरी वर्मा
पिता का नाम: विजय वर्मा
मकान संख्या : 68
उम्र : 22 लिंग : महिला
फोटो उपलब्ध

460 NIR2464188
निर्वाचक का नाम : श्याम चंद देव
माता का नाम: पांचो बाई
मकान संख्या : 248
उम्र : 22 लिंग : पुरुष
फोटो उपलब्ध

461 NIR2543411
निर्वाचक का नाम : रिनू बाई नवरंगे
पति का नाम: श्याम सुंदर नवरंगे
मकान संख्या : 484 वार्ड नं 01
उम्र : 22 लिंग : महिला
फोटो उपलब्ध

462 CZS4671939
निर्वाचक का नाम : फगवाराम ध्रुव
पिता का नाम: प्रभुराम ध्रुव
मकान संख्या : 8
उम्र : 61 लिंग : पुरुष
फोटो उपलब्ध

463 NIR1451228
निर्वाचक का नाम : सुर्यकान्त रात्रे
पिता का नाम: संतोष कुमार रात्रे
मकान संख्या : 46
उम्र : 31 लिंग : पुरुष
फोटो उपलब्ध

464 NIR1451244
निर्वाचक का नाम : मंजीता रात्रे
पति का नाम: रणजीतसिंह रात्रे
मकान संख्या : 46
उम्र : 31 लिंग : महिला
फोटो उपलब्ध

465 NIR1451236
निर्वाचक का नाम : नीतिश कुमार रात्रे
पिता का नाम: राजेन्द्र कुमार रात्रे
मकान संख्या : 46
उम्र : 31 लिंग : पुरुष
फोटो उपलब्ध

466 CZS5533351
निर्वाचक का नाम : बड़कूराम यादव
पिता का नाम: मनीराम यादव
मकान संख्या : 69
उम्र : 59 लिंग : पुरुष
फोटो उपलब्ध

467 CZS5533369
निर्वाचक का नाम : कमला यादव
पति का नाम: बड़कूराम यादव
मकान संख्या : 69
उम्र : 57 लिंग : महिला
फोटो उपलब्ध

468 NIR0632414
निर्वाचक का नाम : संतोष कुमार यादव
पिता का नाम: बडकू राम यादव
मकान संख्या : 69
उम्र : 39 लिंग : पुरुष
फोटो उपलब्ध

469 NIR0632422
निर्वाचक का नाम : नम्रता यादव
पति का नाम: संतोष कुमार यादव
मकान संख्या : 69
उम्र : 37 लिंग : महिला
फोटो उपलब्ध

470 NIR1931468
निर्वाचक का नाम : सोनचंद यादव
पिता का नाम: मनीराम यादव
मकान संख्या : 70
उम्र : 65 लिंग : पुरुष
फोटो उपलब्ध

471 NIR1793678
निर्वाचक का नाम : बेद बाई यादव
पति का नाम: सोनचंद यादव
मकान संख्या : 70
उम्र : 55 लिंग : महिला
फोटो उपलब्ध

472 CZS4671186
निर्वाचक का नाम : महेशिया यादव
पति का नाम: तिरीथराम यादव
मकान संख्या : 70
उम्र : 52 लिंग : महिला
फोटो उपलब्ध

473 CZS5533377
निर्वाचक का नाम : बिशमती यादव
पति का नाम: रामचंद यादव
मकान संख्या : 70
उम्र : 48 लिंग : महिला
फोटो उपलब्ध

474 NIR0234047
निर्वाचक का नाम : जगधर यादव
पिता का नाम: तिरीथराम यादव
मकान संख्या : 70
उम्र : 46 लिंग : पुरुष
फोटो उपलब्ध

475 NIR0631358
निर्वाचक का नाम : हेमा यादव
पति का नाम: जगधर यादव
मकान संख्या : 70
उम्र : 46 लिंग : महिला
फोटो उपलब्ध

476 CZS4670014
निर्वाचक का नाम : रामचंद यादव
पिता का नाम: टीकाराम यादव
मकान संख्या : 70
उम्र : 46 लिंग : पुरुष
फोटो उपलब्ध

477 CZS4667697
निर्वाचक का नाम : तेजकुमार यादव
पिता का नाम: तिरीथराम यादव
मकान संख्या : 70
उम्र : 38 लिंग : पुरुष
फोटो उपलब्ध

478 CZS4669255
निर्वाचक का नाम : संतोषी बाई यादव
पति का नाम: तेजकुमार यादव
मकान संख्या : 70
उम्र : 36 लिंग : महिला
फोटो उपलब्ध

479 NIR1450766
निर्वाचक का नाम : धनेसरू यादव
पिता का नाम: तिरिथराम यादव
मकान संख्या : 70
उम्र : 33 लिंग : पुरुष
फोटो उपलब्ध

480 NIR1931484
निर्वाचक का नाम : सविता यादव
पति का नाम: सोनचंद यादव
मकान संख्या : 70
उम्र : 31 लिंग : महिला
फोटो उपलब्ध

481 NIR1450774
निर्वाचक का नाम : केशव प्रसाद
पिता का नाम: रामचंद यादव
मकान संख्या : 70
उम्र : 31 लिंग : पुरुष
फोटो उपलब्ध

482 NIR2290674
निर्वाचक का नाम : सोनिया यादव
पति का नाम: केशव कुमार यादव
मकान संख्या : 70
उम्र : 30 लिंग : महिला
फोटो उपलब्ध

483 NIR1832864
निर्वाचक का नाम : शुकवारा यादव
पति का नाम: धनेदास यादव
मकान संख्या : 70
उम्र : 28 लिंग : महिला
फोटो उपलब्ध

484 NIR2286920
निर्वाचक का नाम : राजेश्वरी यादव
पति का नाम: अर्जुन यादव
मकान संख्या : 70
उम्र : 25 लिंग : महिला
फोटो उपलब्ध

485 CZS4672010
निर्वाचक का नाम : सहदेवप्रसाद साहु
पिता का नाम: भुनेश्वरप्रसाद साहु
मकान संख्या : 71
उम्र : 63 लिंग : पुरुष
फोटो उपलब्ध

486 CZS4672119
निर्वाचक का नाम : नारायण प्रसाद साहू
पिता का नाम: सहदेवप्रसाद साहु
मकान संख्या : 71
उम्र : 46 लिंग : पुरुष
फोटो उपलब्ध

487 CZS5533526
निर्वाचक का नाम : पार्वती बाई साहु
पति का नाम: नारायण प्रसाद साहु
मकान संख्या : 71
उम्र : 44 लिंग : महिला
फोटो उपलब्ध

488 NIR1034529
निर्वाचक का नाम : गोपाल साहू
पिता का नाम: सहदेव प्रसाद साहू
मकान संख्या : 71
उम्र : 36 लिंग : पुरुष
फोटो उपलब्ध

489 NIR1931500
निर्वाचक का नाम : खुशी राम साहू
पिता का नाम: सहदेव साहू
मकान संख्या : 71
उम्र : 34 लिंग : पुरुष
फोटो उपलब्ध

490 NIR1832872
निर्वाचक का नाम : गीता साहू
पति का नाम: गोपाल साहू
मकान संख्या : 71
उम्र : 31 लिंग : महिला
फोटो उपलब्ध

491 NIR2146157
निर्वाचक का नाम : प्रियंका साहू
पति का नाम: खुशी राम साहू
मकान संख्या : 71
उम्र : 29 लिंग : महिला
फोटो उपलब्ध

492 NIR2563625
निर्वाचक का नाम : देवेंद्र
पिता का नाम: नारायण प्रसाद साहू
मकान संख्या : 71
उम्र : 19 लिंग : पुरुष
फोटो उपलब्ध

493 CZS5533542
निर्वाचक का नाम : सुन्दरी ध्रुव
पति का नाम: धनुषराम ध्रुव
मकान संख्या : 72
उम्र : 66 लिंग : महिला
फोटो उपलब्ध

494 CZS4758926
निर्वाचक का नाम : मनहरण ध्रुव
पिता का नाम: धनुषराम ध्रुव
मकान संख्या : 72
उम्र : 49 लिंग : पुरुष
फोटो उपलब्ध

495 CZS4667721
निर्वाचक का नाम : यशोदा बाई ध्रुव
पति का नाम: मनहरण ध्रुव
मकान संख्या : 72
उम्र : 39 लिंग : महिला
फोटो उपलब्ध

496 NIR2294395
निर्वाचक का नाम : राजेंद्र ध्रुव
पिता का नाम: मनहरण ध्रुव
मकान संख्या : 72
उम्र : 24 लिंग : पुरुष
फोटो उपलब्ध

497 NIR2483956
निर्वाचक का नाम : झावेंद्रा ध्रुव
पिता का नाम: मनहरण ध्रुव
मकान संख्या : 72
उम्र : 22 लिंग : पुरुष
फोटो उपलब्ध

498 CZS4671152
निर्वाचक का नाम : सरजू ध्रुव
पिता का नाम: झग्गर ध्रुव
मकान संख्या : 74
उम्र : 55 लिंग : पुरुष
फोटो उपलब्ध

499 CZS4667705
निर्वाचक का नाम : जानकुंवर ध्रुव
पति का नाम: सरजू ध्रुव
मकान संख्या : 74
उम्र : 51 लिंग : महिला
फोटो उपलब्ध

500 NIR1931526
निर्वाचक का नाम : शंकर ध्रुव
पिता का नाम: सरजू ध्रुव
मकान संख्या : 74
उम्र : 27 लिंग : पुरुष
फोटो उपलब्ध

501 NIR0234054
निर्वाचक का नाम : पुनीतराम वर्मा
पिता का नाम: केजूराम वर्मा
मकान संख्या : 75
उम्र : 62 लिंग : पुरुष
फोटो उपलब्ध

502 CZS5533385
निर्वाचक का नाम : चिन्ताराम वर्मा
पिता का नाम: केजूराम वर्मा
मकान संख्या : 75
उम्र : 58 लिंग : पुरुष
फोटो उपलब्ध

503 CZS4669412
निर्वाचक का नाम : कुमारी वर्मा
पति का नाम: पुनीतराम वर्मा
मकान संख्या : 75
उम्र : 57 लिंग : महिला
फोटो उपलब्ध

504 CZS5533393
निर्वाचक का नाम : बिन्दाबाई वर्मा
पति का नाम: चिन्ताराम वर्मा
मकान संख्या : 75
उम्र : 54 लिंग : महिला
फोटो उपलब्ध

505 CZS5533401
निर्वाचक का नाम : हिंच्छाराम वर्मा
पिता का नाम: केजूराम वर्मा
मकान संख्या : 75
उम्र : 53 लिंग : पुरुष
फोटो उपलब्ध

506 CZS5533419
निर्वाचक का नाम : पुसऊराम वर्मा
पिता का नाम: केजूराम वर्मा
मकान संख्या : 75
उम्र : 49 लिंग : पुरुष
फोटो उपलब्ध

507 CZS4757902
निर्वाचक का नाम : गिरिजाबाई वर्मा
पति का नाम: हिंच्छाराम वर्मा
मकान संख्या : 75
उम्र : 44 लिंग : महिला
फोटो उपलब्ध

508 CZS4757928
निर्वाचक का नाम : महेशिया वर्मा
पति का नाम: पुसऊराम वर्मा
मकान संख्या : 75
उम्र : 43 लिंग : महिला
फोटो उपलब्ध

509 NIR1931534
निर्वाचक का नाम : दीपक वर्मा
पिता का नाम: चिन्ताराम वर्मा
मकान संख्या : 75
उम्र : 31 लिंग : पुरुष
फोटो उपलब्ध

510 NIR1861202
निर्वाचक का नाम : जागेश्वर वर्मा
पिता का नाम: हिंच्छाराम वर्मा
मकान संख्या : 75
उम्र : 29 लिंग : पुरुष
फोटो उपलब्ध

511 NIR2178994
निर्वाचक का नाम : अशोक कुमार वर्मा
पिता का नाम: हीन्छाराम वर्मा
मकान संख्या : 75
उम्र : 25 लिंग : पुरुष
फोटो उपलब्ध

512 NIR2178978
निर्वाचक का नाम : तुलाराम वर्मा
पिता का नाम: चिताराम वर्मा
मकान संख्या : 75
उम्र : 23 लिंग : पुरुष
फोटो उपलब्ध

513 NIR2372779
निर्वाचक का नाम : सरोजनी वर्मा
पति का नाम: दीपक वर्मा
मकान संख्या : 75
उम्र : 23 लिंग : महिला
फोटो उपलब्ध

514 NIR0631366
निर्वाचक का नाम : ईन्द्रकुमार नवरंगे
पिता का नाम: राजकपूर नवरंगे
मकान संख्या : 76
उम्र : 37 लिंग : पुरुष
फोटो उपलब्ध

515 CZS4669586
निर्वाचक का नाम : मालतीबाई नवरंगे
पिता का नाम: खोरवाहरा नवरंगे
मकान संख्या : 76
उम्र : 37 लिंग : महिला
फोटो उपलब्ध

516 CZS4767984
निर्वाचक का नाम : राजकपुर नवरंगे
पिता का नाम: खोरबाहरा नवरंगे
मकान संख्या : 76
उम्र : 37 लिंग : पुरुष
फोटो उपलब्ध

517 CZS5533427
निर्वाचक का नाम : फणेश्वर कुमार नवरंगे
पिता का नाम: राजकपूर नवरंगे
मकान संख्या : 76
उम्र : 37 लिंग : पुरुष
फोटो उपलब्ध

518 NIR1450782
निर्वाचक का नाम : इन्दू नवरंगे
पिता का नाम: राजकपूर नवरंगे
मकान संख्या : 76
उम्र : 35 लिंग : महिला
फोटो उपलब्ध

519 NIR1939628
निर्वाचक का नाम : रश्मि नवरंगे
पति का नाम: इन्द्रकुमार नवरंगे
मकान संख्या : 76
उम्र : 34 लिंग : महिला
फोटो उपलब्ध

520 NIR1931542
निर्वाचक का नाम : रम्हला नवरंगे
पति का नाम: फणेश्वर नवरंगे
मकान संख्या : 76
उम्र : 27 लिंग : महिला
फोटो उपलब्ध

521 CZS5533575
निर्वाचक का नाम : बुन्दकुंवर नवरंगे
पति का नाम: लखन नवरंगे
मकान संख्या : 77
उम्र : 64 लिंग : महिला
फोटो उपलब्ध

522 CZS5533583
निर्वाचक का नाम : मोहितराम नवरंगे
पिता का नाम: झाड़ूराम नवरंगे
मकान संख्या : 77
उम्र : 52 लिंग : पुरुष
फोटो उपलब्ध

523 CZS5533591
निर्वाचक का नाम : हेमलाल नवरंगे
पिता का नाम: झाड़ूराम नवरंगे
मकान संख्या : 77
उम्र : 50 लिंग : पुरुष
फोटो उपलब्ध

524 CZS5533609
निर्वाचक का नाम : रामलाल नवरंगे
पिता का नाम: झाड़ूराम नवरंगे
मकान संख्या : 77
उम्र : 48 लिंग : पुरुष
फोटो उपलब्ध

525 CZS5533617
निर्वाचक का नाम : शान्ति बाई नवरंगे
पति का नाम: हेमलाल नवरंगे
मकान संख्या : 77
उम्र : 46 लिंग : महिला
फोटो उपलब्ध

526 CZS4669594
निर्वाचक का नाम : लखनलाल नवरंगे
पिता का नाम: झाड़ूराम नवरंगे
मकान संख्या : 77
उम्र : 37 लिंग : पुरुष
फोटो उपलब्ध

527 CZS4993994
निर्वाचक का नाम : भुनेश्वरी नवरंगे
पति का नाम: मोहितराम नवरंगे
मकान संख्या : 77
उम्र : 37 लिंग : महिला
फोटो उपलब्ध

528 CZS4994000
निर्वाचक का नाम : मिनाक्षी बाई नवरंगे
पति का नाम: रामलाल नवरंगे
मकान संख्या : 77
उम्र : 37 लिंग : महिला
फोटो उपलब्ध

529 CZS5533625
निर्वाचक का नाम : राजेश नवरंगे
पिता का नाम: लखनलाल नवरंगे
मकान संख्या : 77
उम्र : 37 लिंग : पुरुष
फोटो उपलब्ध

530 NIR0631374
निर्वाचक का नाम : संतोषी नवरंगे
पति का नाम: श्यामलाल नवरंगे
मकान संख्या : 77
उम्र : 37 लिंग : महिला
फोटो उपलब्ध

531 NIR1450816
निर्वाचक का नाम : अनिल नवरंगे
पिता का नाम: लखनलाल नवरंगे
मकान संख्या : 77
उम्र : 31 लिंग : पुरुष
फोटो उपलब्ध

532 NIR1943745
निर्वाचक का नाम : लकेश्वरी नवरंगे
पति का नाम: अनिल नवरंगे
मकान संख्या : 77
उम्र : 27 लिंग : महिला
फोटो उपलब्ध

533 NIR2326940
निर्वाचक का नाम : पीयूष
पिता का नाम: रामलाल
मकान संख्या : 77
उम्र : 21 लिंग : पुरुष
फोटो उपलब्ध

534 NIR2148625
निर्वाचक का नाम : देव्नंदानी नवरंगे
पिता का नाम: हेम लाल
मकान संख्या : 77, नियर देओरहा तालाब
उम्र : 26 लिंग : महिला
फोटो उपलब्ध

535 CZS5973557
निर्वाचक का नाम : बिश्राम सतनामी
पिता का नाम: सहसराम सतनामी
मकान संख्या : 78
उम्र : 82 लिंग : पुरुष
फोटो उपलब्ध

536 CZS5533633
निर्वाचक का नाम : तारनबाई नवरंगे
पति का नाम: बिसराम नवरंगे
मकान संख्या : 78
उम्र : 78 लिंग : महिला
फोटो उपलब्ध

537 CZS4993986
निर्वाचक का नाम : धनवासिंह नवरंगे
पिता का नाम: सहसराम नवरंगे
मकान संख्या : 78
उम्र : 76 लिंग : पुरुष
फोटो उपलब्ध

538 CZS4670329
निर्वाचक का नाम : लक्ष्मीदेवी नवरंगे
पति का नाम: धनवासिंह नवरंगे
मकान संख्या : 78
उम्र : 73 लिंग : महिला
फोटो उपलब्ध

539 CZS5533435
निर्वाचक का नाम : शैलाबाई नवरंगे
पति का नाम: बरातूराम नवरंगे
मकान संख्या : 78
उम्र : 64 लिंग : महिला
फोटो उपलब्ध

540 NIR1284223
निर्वाचक का नाम : रामेशवर नवरंगे
पिता का नाम: सहसराम नवरंगे
मकान संख्या : 78
उम्र : 62 लिंग : पुरुष
फोटो उपलब्ध

541 CZS4670337
निर्वाचक का नाम : तनुजा देवी नवरंगे
पति का नाम: रामेश्वर नवरंगे
मकान संख्या : 78
उम्र : 51 लिंग : महिला
फोटो उपलब्ध

542 NIR2520807
निर्वाचक का नाम : सतीश कुमार नवरंगे
पिता का नाम: बिश्राम नवरंगे
मकान संख्या : 78
उम्र : 49 लिंग : पुरुष
फोटो उपलब्ध

543 NIR0631382
निर्वाचक का नाम : ममता नवरंगे
पति का नाम: सतीश नवरंगे
मकान संख्या : 78
उम्र : 41 लिंग : महिला
फोटो उपलब्ध

544 NIR0234104
निर्वाचक का नाम : हेमलता नवरंगे
पिता का नाम: बरातू नवरंगे
मकान संख्या : 78
उम्र : 40 लिंग : महिला
फोटो उपलब्ध

545 CZS5535786
निर्वाचक का नाम : ममता नवरंगे
पिता का नाम: गोविंद नवरंगे
मकान संख्या : 78
उम्र : 38 लिंग : महिला
फोटो उपलब्ध

546 NIR0234112
निर्वाचक का नाम : रविकान्त नवरंगे
पिता का नाम: गोविंदराम नवरंगे
मकान संख्या : 78
उम्र : 37 लिंग : पुरुष
फोटो उपलब्ध

547 NIR0631390
निर्वाचक का नाम : चन्द्रकांत नवरंगे
पिता का नाम: धनवा नवरंगे
मकान संख्या : 78
उम्र : 37 लिंग : पुरुष
फोटो उपलब्ध

548 CZS5535596
निर्वाचक का नाम : अनुपा नवरंगे
पति का नाम: प्रकाश वसु नवरंगे
मकान संख्या : 78
उम्र : 37 लिंग : महिला
फोटो उपलब्ध

549 CZS4993903
निर्वाचक का नाम : बरातूराम नवरंगे
पिता का नाम: सहसराम नवरंगे
मकान संख्या : 78
उम्र : 37 लिंग : पुरुष
फोटो उपलब्ध

550 CZS4672093
निर्वाचक का नाम : गोविन्दराम नवरंगे
पिता का नाम: सहसराम नवरंगे
मकान संख्या : 78
उम्र : 37 लिंग : पुरुष
फोटो उपलब्ध

551 CZS4672101
निर्वाचक का नाम : लक्ष्मीबाई नवरंगे
पति का नाम: गोविन्दराम नवरंगे
मकान संख्या : 78
उम्र : 37 लिंग : महिला
फोटो उपलब्ध

552 CZS4757944
निर्वाचक का नाम : संदीप कुमार नवरंगे
पिता का नाम: बिसराम नवरंगे
मकान संख्या : 78
उम्र : 37 लिंग : पुरुष
फोटो उपलब्ध

553 CZS4758900
निर्वाचक का नाम : ज्योतिवसु नवरंगे
पिता का नाम: बरातुराम नवरंगे
मकान संख्या : 78
उम्र : 37 लिंग : पुरुष
फोटो उपलब्ध

554 CZS4758918
निर्वाचक का नाम : प्रकाश वसु नवरंगे
पिता का नाम: बिसराम नवरंगे
मकान संख्या : 78
उम्र : 37 लिंग : पुरुष
फोटो उपलब्ध

555 NIR1769199
निर्वाचक का नाम : मधु नवरंगे
पति का नाम: संदीप नवरंगे
मकान संख्या : 78
उम्र : 37 लिंग : महिला
फोटो उपलब्ध

556 CZS5535752
निर्वाचक का नाम : मधुलिका नवरंगे
पिता का नाम: धनवा नवरंगे
मकान संख्या : 78
उम्र : 36 लिंग : महिला
फोटो उपलब्ध

557 NIR0277178
निर्वाचक का नाम : पल्लवी नवरंगे
पिता का नाम: रमेश नवरंगे नवरंगे
मकान संख्या : 78
उम्र : 35 लिंग : महिला
फोटो उपलब्ध

558 NIR1450840
निर्वाचक का नाम : वंदना नवरंगे
पति का नाम: ज्योतिबसु नवरंगे
मकान संख्या : 78
उम्र : 35 लिंग : महिला
फोटो उपलब्ध

559 NIR1031301
निर्वाचक का नाम : चन्द्रबसु नवरंगे
पिता का नाम: बिसराम नवरंगे
मकान संख्या : 78
उम्र : 34 लिंग : पुरुष
फोटो उपलब्ध

560 NIR1832880
निर्वाचक का नाम : संतोषी नवरंगे
पति का नाम: रविकांत नवरंगे
मकान संख्या : 78
उम्र : 34 लिंग : महिला
फोटो उपलब्ध

561 NIR1861210
निर्वाचक का नाम : स्मृति नवरंगे
पति का नाम: चंद्रकांत नवरंगे
मकान संख्या : 78
उम्र : 33 लिंग : महिला
फोटो उपलब्ध

562 NIR2663623
निर्वाचक का नाम : पूनम नवरंगे
पति का नाम: चंद्रबसु नवरंगे
मकान संख्या : 78
उम्र : 33 लिंग : महिला
फोटो उपलब्ध

563 NIR1450832
निर्वाचक का नाम : मंजू नवरंगे
पिता का नाम: गोविन्दराम नवरंगे
मकान संख्या : 78
उम्र : 31 लिंग : महिला
फोटो उपलब्ध

564 NIR1450824
निर्वाचक का नाम : आदर्श कुमार नवरंगे
पिता का नाम: रामेश्वर नवरंगे
मकान संख्या : 78
उम्र : 31 लिंग : पुरुष
फोटो उपलब्ध

565 NIR1940105
निर्वाचक का नाम : नवीन कुमार नवरंगे
पिता का नाम: गोविन्दराम नवरंगे
मकान संख्या : 78
उम्र : 30 लिंग : पुरुष
फोटो उपलब्ध

566 NIR2184133
निर्वाचक का नाम : प्रियंका नवरंगे
पति का नाम: आदर्श कुमार नवरंगे
मकान संख्या : 78
उम्र : 29 लिंग : महिला
फोटो उपलब्ध

567 CZS5533641
निर्वाचक का नाम : एमनकुमार नवरंगे
पिता का नाम: शुकदेवप्रसाद नवरंगे
मकान संख्या : 79
उम्र : 49 लिंग : पुरुष
फोटो उपलब्ध

568 CZS4768479
निर्वाचक का नाम : युकेशवरी नवरंगे
पति का नाम: एवन कुमार नवरंगे
मकान संख्या : 79
उम्र : 44 लिंग : महिला
फोटो उपलब्ध

569 NIR1861236
निर्वाचक का नाम : मिथलेश कुमार नवरंगे
पिता का नाम: एमन कुमार नवरंगे
मकान संख्या : 79
उम्र : 27 लिंग : पुरुष
फोटो उपलब्ध

570 NIR2263499
निर्वाचक का नाम : काजल नवरंगे
पिता का नाम: एमन
मकान संख्या : 79
उम्र : 24 लिंग : महिला
फोटो उपलब्ध

571 NIR2532067
निर्वाचक का नाम : आदित्य नवरंगे
पिता का नाम: एमन नवरंगे
मकान संख्या : 79
उम्र : 21 लिंग : पुरुष
फोटो उपलब्ध

572 NIR1287754
निर्वाचक का नाम : धनुषराम नवरंगे
पिता का नाम: सेवकराम नवरंगे
मकान संख्या : 80
उम्र : 69 लिंग : पुरुष
फोटो उपलब्ध

573 NIR0631416
निर्वाचक का नाम : जोगनबाई नवरंगे
पति का नाम: सेवकराम नवरंगे
मकान संख्या : 80
उम्र : 60 लिंग : महिला
फोटो उपलब्ध

574 CZS5533658
निर्वाचक का नाम : उमाबाई नवरंगे
पति का नाम: धनुषराम नवरंगे
मकान संख्या : 80
उम्र : 60 लिंग : महिला
फोटो उपलब्ध

575 NIR1941574
निर्वाचक का नाम : सौरभ कुमार नवरंगे
पिता का नाम: धनुषराम नवरंगे
मकान संख्या : 80
उम्र : 28 लिंग : पुरुष
फोटो उपलब्ध

576 NIR2631786
निर्वाचक का नाम : सत्या कीर्ती प्रकाश नवरंगे
पिता का नाम: धनुष राम नवरंगे
मकान संख्या : 80
उम्र : 24 लिंग : पुरुष
फोटो उपलब्ध

577 CZS4755617
निर्वाचक का नाम : सम्मतबाई नवरंगे
पति का नाम: भरोसाराम नवरंगे
मकान संख्या : 81
उम्र : 60 लिंग : महिला
फोटो उपलब्ध

578 CZS4768123
निर्वाचक का नाम : तुलसीराम नवरंगे
पिता का नाम: भरोसाराम नवरंगे
मकान संख्या : 81
उम्र : 60 लिंग : पुरुष
फोटो उपलब्ध

579 NIR1747690
निर्वाचक का नाम : गंगा बाई
पति का नाम: मंगला
मकान संख्या : 81
उम्र : 56 लिंग : महिला
फोटो उपलब्ध

580 NIR1747674
निर्वाचक का नाम : रेखा नवंगे
पति का नाम: तुलसी राम नवरंगे
मकान संख्या : 81
उम्र : 41 लिंग : महिला
फोटो उपलब्ध

581 NIR1548916
निर्वाचक का नाम : इश्वर नवरंगे
पिता का नाम: तुलसी नवरंगे
मकान संख्या : 81
उम्र : 33 लिंग : पुरुष
फोटो उपलब्ध

582 NIR1747666
निर्वाचक का नाम : हरिचंद्र कोशले
पिता का नाम: मंगला
मकान संख्या : 81
उम्र : 30 लिंग : पुरुष
फोटो उपलब्ध

583 NIR2081818
निर्वाचक का नाम : देवचरन कोशले
माता का नाम: गंगाबाई कोशले
मकान संख्या : 81
उम्र : 25 लिंग : पुरुष
फोटो उपलब्ध

584 NIR2689669
निर्वाचक का नाम : विशेष नवरंगे
पिता का नाम: तुलसीराम नवरंगे
मकान संख्या : 81
उम्र : 20 लिंग : पुरुष
फोटो उपलब्ध

585 CZS5533666
निर्वाचक का नाम : शुकवारो खाण्डे
पति का नाम: शाखाराम खाण्डे
मकान संख्या : 82
उम्र : 72 लिंग : महिला
फोटो उपलब्ध

586 NIR0631424
निर्वाचक का नाम : परमिला खाण्डे
पति का नाम: पंचराम खाण्डे
मकान संख्या : 82
उम्र : 54 लिंग : महिला
फोटो उपलब्ध

587 CZS5533674
निर्वाचक का नाम : पंचराम खाण्डे
पिता का नाम: शाखाराम खाण्डे
मकान संख्या : 82
उम्र : 54 लिंग : पुरुष
फोटो उपलब्ध

588 NIR0631432
निर्वाचक का नाम : ललिताबाई खाण्डे
पति का नाम: तीजराम खाण्डे
मकान संख्या : 82
उम्र : 51 लिंग : महिला
फोटो उपलब्ध

589 CZS4669677
निर्वाचक का नाम : राखीराम खाण्डे
पिता का नाम: शाखाराम खाण्डे
मकान संख्या : 82
उम्र : 51 लिंग : पुरुष
फोटो उपलब्ध

590 CZS4669701
निर्वाचक का नाम : सोनिया बाई खाण्डे
पति का नाम: राखीराम खाण्डे
मकान संख्या : 82
उम्र : 51 लिंग : महिला
फोटो उपलब्ध

591 CZS5533682
निर्वाचक का नाम : तीजराम खाण्डे
पिता का नाम: शाखाराम खाण्डे
मकान संख्या : 82
उम्र : 51 लिंग : पुरुष
फोटो उपलब्ध

592 NIR1191618
निर्वाचक का नाम : रूपचंद
पिता का नाम: कुंजराम सतनामी
मकान संख्या : 82
उम्र : 38 लिंग : पुरुष
फोटो उपलब्ध

593 NIR1031327
निर्वाचक का नाम : सत्यम कुमार खांडे
पिता का नाम: तीजराम खांडे
मकान संख्या : 82
उम्र : 33 लिंग : पुरुष
फोटो उपलब्ध

594 NIR1450857
निर्वाचक का नाम : राजेश खाण्डे
पिता का नाम: पंचराम खाण्डे
मकान संख्या : 82
उम्र : 32 लिंग : पुरुष
फोटो उपलब्ध

595 NIR1450865
निर्वाचक का नाम : शिवम खाण्डे
पिता का नाम: तीजराम खाण्डे
मकान संख्या : 82
उम्र : 32 लिंग : पुरुष
फोटो उपलब्ध

596 NIR2272532
निर्वाचक का नाम : ईश्वरी खांडे
पति का नाम: सत्यम खांडे
मकान संख्या : 82
उम्र : 29 लिंग : महिला
फोटो उपलब्ध

597 NIR2112076
निर्वाचक का नाम : राहुल खांडे
पिता का नाम: पंचराम खांडे
मकान संख्या : 82
उम्र : 28 लिंग : पुरुष
फोटो उपलब्ध

598 NIR2293611
निर्वाचक का नाम : उर्वशी टंडन
पति का नाम: रूपचंद सतनामी
मकान संख्या : 82
उम्र : 28 लिंग : महिला
फोटो उपलब्ध

599 NIR2272581
निर्वाचक का नाम : मनीषा खांडे
पति का नाम: राजेश खांडे
मकान संख्या : 82
उम्र : 24 लिंग : महिला
फोटो उपलब्ध

600 NIR2349942
निर्वाचक का नाम : ज्योतीश्वरी खांडे
पति का नाम: शिवम खांडे
मकान संख्या : 82
उम्र : 23 लिंग : महिला
फोटो उपलब्ध

601 NIR1832898
निर्वाचक का नाम : रामसागर गायकवाड
पिता का नाम: जेठूराम गायकवाड
मकान संख्या : 83
उम्र : 42 लिंग : पुरुष
फोटो उपलब्ध

602 NIR1840222
निर्वाचक का नाम : गुलापा गायकवाड
पति का नाम: रामसागर गायकवाड
मकान संख्या : 83
उम्र : 40 लिंग : महिला
फोटो उपलब्ध

603 NIR1451285
निर्वाचक का नाम : जितेन्द्र टण्डन
पिता का नाम: महेशराम टण्डन
मकान संख्या : 83
उम्र : 39 लिंग : पुरुष
फोटो उपलब्ध

604 CZS4759197
निर्वाचक का नाम : महेंशराम टण्डन
पिता का नाम: मोतीलाल टण्डन
मकान संख्या : 83
उम्र : 36 लिंग : पुरुष
फोटो उपलब्ध

605 CZS4759353
निर्वाचक का नाम : मोगरा टण्डन
पति का नाम: महेशराम टण्डन
मकान संख्या : 83
उम्र : 36 लिंग : महिला
फोटो उपलब्ध

606 NIR1451277
निर्वाचक का नाम : दीपक टण्डन
पिता का नाम: महेशराम टण्डन
मकान संख्या : 83
उम्र : 35 लिंग : पुरुष
फोटो उपलब्ध

607 NIR1769207
निर्वाचक का नाम : राजेश्वरी टंडन
पति का नाम: जितेन्द्र टंडन
मकान संख्या : 83
उम्र : 30 लिंग : महिला
फोटो उपलब्ध

608 NIR2562403
निर्वाचक का नाम : सुमन
अन्य: जितेंद्र टंडन
मकान संख्या : 83
उम्र : 20 लिंग : महिला
फोटो उपलब्ध

609 CZS5533443
निर्वाचक का नाम : उत्तम कुमार टंडन
पिता का नाम: कमलेश्वर टंडन
मकान संख्या : 83क
उम्र : 40 लिंग : पुरुष
फोटो उपलब्ध

610 CZS4767935
निर्वाचक का नाम : सुकृताबाई सतनामी
पिता का नाम: कमलेश्बर सतनामी
मकान संख्या : 83/क
उम्र : 46 लिंग : महिला
फोटो उपलब्ध

611 CZS4767836
निर्वाचक का नाम : कुन्तीबाई बंजारे
पति का नाम: कृपालसिंह बंजारे
मकान संख्या : 84
उम्र : 50 लिंग : महिला
फोटो उपलब्ध

612 NIR1931559
निर्वाचक का नाम : पीकेन्द्र कुमार बंजारे
पिता का नाम: कृपाल दास बंजारे
मकान संख्या : 84
उम्र : 27 लिंग : पुरुष
फोटो उपलब्ध

613 NIR2333417
निर्वाचक का नाम : भानु प्रिया बंजारे
पिता का नाम: कृपाल सिंग बंजारे
मकान संख्या : 84
उम्र : 22 लिंग : महिला
फोटो उपलब्ध

614 CZS4671921
निर्वाचक का नाम : मनकबाई टण्डन
पति का नाम: कुं जराम टण्डन
मकान संख्या : 85
उम्र : 50 लिंग : महिला
फोटो उपलब्ध

615 CZS4671913
निर्वाचक का नाम : राजकुमार टण्डन
पिता का नाम: कुंजराम टण्डन
मकान संख्या : 85
उम्र : 50 लिंग : पुरुष
फोटो उपलब्ध

616 CZS4671905
निर्वाचक का नाम : आगर बाई टण्डन
पति का नाम: राजकुमार टण्डन
मकान संख्या : 85
उम्र : 50 लिंग : महिला
फोटो उपलब्ध

617 CZS5533690
निर्वाचक का नाम : लखन टंडन
पिता का नाम: कुंजराम टंडन
मकान संख्या : 85
उम्र : 50 लिंग : पुरुष
फोटो उपलब्ध

618 CZS4671889
निर्वाचक का नाम : रमेशकुमार टण्डन
पिता का नाम: कुंजराम टण्डन
मकान संख्या : 85
उम्र : 50 लिंग : पुरुष
फोटो उपलब्ध

619 CZS4671897
निर्वाचक का नाम : बिमला बाई टण्डन
पति का नाम: लखन टण्डन
मकान संख्या : 85
उम्र : 50 लिंग : महिला
फोटो उपलब्ध

620 NIR2280964
निर्वाचक का नाम : रजनी टंडन
पति का नाम: अनिल टंडन
मकान संख्या : 85
उम्र : 32 लिंग : महिला
फोटो उपलब्ध

621 NIR1450881
निर्वाचक का नाम : अनिल कुमार टंडन
पिता का नाम: राजकुमार टंडन
मकान संख्या : 85
उम्र : 31 लिंग : पुरुष
फोटो उपलब्ध

622 NIR1939289
निर्वाचक का नाम : जितेन्द्र टंडन
पिता का नाम: लखनलाल टंडन
मकान संख्या : 85
उम्र : 28 लिंग : पुरुष
फोटो उपलब्ध

623 NIR2081792
निर्वाचक का नाम : धर्मेंद्र कुमार टंडन
पिता का नाम: लखन लाल टंडन
मकान संख्या : 85
उम्र : 25 लिंग : पुरुष
फोटो उपलब्ध

624 NIR2167955
निर्वाचक का नाम : सुनील कुमार
पिता का नाम: राजकुमार
मकान संख्या : 85
उम्र : 25 लिंग : पुरुष
फोटो उपलब्ध

625 NIR2278794
निर्वाचक का नाम : सूरज टंडन
पिता का नाम: लखन लाल टंडन
मकान संख्या : 85
उम्र : 23 लिंग : पुरुष
फोटो उपलब्ध

626 NIR2244077
निर्वाचक का नाम : योगिता टंडन
पति का नाम: जितेंद्र टंडन
मकान संख्या : 85
उम्र : 22 लिंग : महिला
फोटो उपलब्ध

627 NIR0234120
निर्वाचक का नाम : सीमा बंजारे
पति का नाम: घनश्याम बंजारे
मकान संख्या : 86
उम्र : 51 लिंग : महिला
फोटो उपलब्ध

628 CZS4756649
निर्वाचक का नाम : घनश्यामप्रसाद बंजारे
पिता का नाम: खोरबाहराराम बंजारे
मकान संख्या : 86
उम्र : 50 लिंग : पुरुष
फोटो उपलब्ध

629 NIR1606748
निर्वाचक का नाम : स्वर्ण कुमार बंजारे
पिता का नाम: खोरबाहरा राम बंजारे
मकान संख्या : 86
उम्र : 36 लिंग : पुरुष
फोटो उपलब्ध

630 NIR1861244
निर्वाचक का नाम : उर्मिला बंजारे
पति का नाम: स्वर्ण कुमार बंजारे
मकान संख्या : 86
उम्र : 32 लिंग : महिला
फोटो उपलब्ध

631 NIR1832906
निर्वाचक का नाम : ईशू कुमार बंजारे
पिता का नाम: घनश्याम बंजारे
मकान संख्या : 86
उम्र : 29 लिंग : पुरुष
फोटो उपलब्ध

632 NIR1941749
निर्वाचक का नाम : प्रभा बंजारे
पति का नाम: इशू बंजारे
मकान संख्या : 86
उम्र : 28 लिंग : महिला
फोटो उपलब्ध

633 NIR2364149
निर्वाचक का नाम : प्रवीण बंजारे
पिता का नाम: घनश्याम प्रसाद बंजारे
मकान संख्या : 86
उम्र : 20 लिंग : पुरुष
फोटो उपलब्ध

634 CZS5533708
निर्वाचक का नाम : सुहावन डहरिया
पति का नाम: सुधारुराम डहरिया
मकान संख्या : 88
उम्र : 58 लिंग : महिला
फोटो उपलब्ध

635 CZS5533716
निर्वाचक का नाम : समेलाल डहरिया
पिता का नाम: सुधारुराम डहरिया
मकान संख्या : 88
उम्र : 46 लिंग : पुरुष
फोटो उपलब्ध

636 CZS5533724
निर्वाचक का नाम : गीताबाई डहरिया
पिता का नाम: समेलाल डहरिया
मकान संख्या : 88
उम्र : 41 लिंग : महिला
फोटो उपलब्ध

637 NIR0234138
निर्वाचक का नाम : लक्ष्मी डहरिया
पति का नाम: तेजराम डहरिया
मकान संख्या : 88
उम्र : 38 लिंग : महिला
फोटो उपलब्ध

638 CZS4668547
निर्वाचक का नाम : केजराम डहरिया
पिता का नाम: सुधारुराम डहरिया
मकान संख्या : 88
उम्र : 38 लिंग : पुरुष
फोटो उपलब्ध

639 CZS4993846
निर्वाचक का नाम : राजकुमारी डहरिया
पति का नाम: केजराम डहरिया
मकान संख्या : 88
उम्र : 38 लिंग : महिला
फोटो उपलब्ध

640 CZS5533732
निर्वाचक का नाम : तेजराम डहरिया
पिता का नाम: सुधारूराम डहरिया
मकान संख्या : 88
उम्र : 38 लिंग : पुरुष
फोटो उपलब्ध

641 CZS4993820
निर्वाचक का नाम : सुधारुराम डहरिया
पिता का नाम: दर्शन डहरिया
मकान संख्या : 88
उम्र : 38 लिंग : पुरुष
फोटो उपलब्ध

642 NIR2212314
निर्वाचक का नाम : रविशंकर दहरिया
पिता का नाम: समेलाल दहरिया
मकान संख्या : 88
उम्र : 29 लिंग : पुरुष
फोटो उपलब्ध

643 NIR2212298
निर्वाचक का नाम : प्रीति दहरिया
पति का नाम: रविशंकर दहरिया
मकान संख्या : 88
उम्र : 24 लिंग : महिला
फोटो उपलब्ध

644 NIR2282028
निर्वाचक का नाम : टुकेश्वर डहरिया
पिता का नाम: केजराम डहरिया
मकान संख्या : 88
उम्र : 23 लिंग : पुरुष
फोटो उपलब्ध

645 NIR2281848
निर्वाचक का नाम : कोमल डहरिया
पिता का नाम: केजराम डहरिया
मकान संख्या : 88
उम्र : 21 लिंग : पुरुष
फोटो उपलब्ध

646 NIR2179000
निर्वाचक का नाम : राधिका वर्मा
पति का नाम: कमल प्रसाद वर्मा
मकान संख्या : 109
उम्र : 31 लिंग : महिला
फोटो उपलब्ध

647 NIR2674547
निर्वाचक का नाम : निधी बंजारे
माता का नाम: कुंती बाई
मकान संख्या : डी/ओ कृपाल बंजारे
उम्र : 19 लिंग : महिला
फोटो उपलब्ध

648 NIR2674422
निर्वाचक का नाम : रोशनी यादव
पिता का नाम: तेजकुमार
मकान संख्या : डी/ओ तेजकुमार यादव
उम्र : 25 लिंग : महिला
फोटो उपलब्ध

649 NIR2670008
निर्वाचक का नाम : दामिनी ध्रुव
माता का नाम: जन्कून्वर ध्रुव
मकान संख्या : एच/एन 74
उम्र : 24 लिंग : महिला
फोटो उपलब्ध

650 NIR2669901
निर्वाचक का नाम : किशन लाल ध्रुव
माता का नाम: जानकुंवर ध्रुव
मकान संख्या : एच/एन 74,
उम्र : 22 लिंग : पुरुष
फोटो उपलब्ध

651 NIR2668077
निर्वाचक का नाम : कृष्ण कुमार ध्रुव ध्रुव
माता का नाम: जानकुंवर ध्रुव
मकान संख्या : हाउसनंबर 74
उम्र : 20 लिंग : पुरुष
फोटो उपलब्ध

652 NIR2343325
निर्वाचक का नाम : यीशु साहू
पिता का नाम: नारायण प्रसाद
मकान संख्या : हाउस नं. 71,वार्ड नं. 03
उम्र : 21 लिंग : पुरुष
फोटो उपलब्ध

653 NIR2690204
निर्वाचक का नाम : दीपा कोशले
पति का नाम: हरिचंद कोशले
मकान संख्या : मकान नं. 75
उम्र : 22 लिंग : महिला
फोटो उपलब्ध

654 NIR1031319
निर्वाचक का नाम : आलोक नवरंगे
पिता का नाम: धनवासिंह नवरंगे
मकान संख्या : हाऊस नं-482
उम्र : 34 लिंग : पुरुष
फोटो उपलब्ध

655 NIR2676450
निर्वाचक का नाम : बेला
पिता का नाम: लेखराम कुल्हाडे
मकान संख्या : वार्ड नं. 05
उम्र : 19 लिंग : महिला
फोटो उपलब्ध

656 NIR2617496
निर्वाचक का नाम : यामेश्वरी ध्रुव
पिता का नाम: मनहरण ध्रुव
मकान संख्या : वार्ड नंबर 03
उम्र : 19 लिंग : महिला
फोटो उपलब्ध

657 NIR1931575
निर्वाचक का नाम : अर्जुन यादव
पिता का नाम: सोनचंद यादव
मकान संख्या : मोपका
उम्र : 33 लिंग : पुरुष
फोटो उपलब्ध

658 NIR2540573
निर्वाचक का नाम : आरती कुल्हाड़े
पति का नाम: विकास कुल्हाडे
मकान संख्या : 0
उम्र : 21 लिंग : महिला
फोटो उपलब्ध

659 NIR0631507
निर्वाचक का नाम : कुन्ती डहरिया
पति का नाम: जेठूराम डहरिया
मकान संख्या : 89
उम्र : 50 लिंग : महिला
फोटो उपलब्ध

660 CZS4671525
निर्वाचक का नाम : साधबाई डहरिया
पति का नाम: बुधारुराम डहरिया
मकान संख्या : 89
उम्र : 50 लिंग : महिला
फोटो उपलब्ध

661 CZS4767927
निर्वाचक का नाम : मंशाराम डहरिया
पिता का नाम: बुधारुराम डहरिया
मकान संख्या : 89
उम्र : 50 लिंग : पुरुष
फोटो उपलब्ध

662 CZS4671517
निर्वाचक का नाम : उमाबाई डहरिया
पति का नाम: मंशाराम डहरिया
मकान संख्या : 89
उम्र : 50 लिंग : महिला
फोटो उपलब्ध

663 CZS4672135
निर्वाचक का नाम : जेठूराम डहरिया
पिता का नाम: बुधारुराम डहरिया
मकान संख्या : 89
उम्र : 50 लिंग : पुरुष
फोटो उपलब्ध

664 NIR1939305
निर्वाचक का नाम : सागर डहरिया
पिता का नाम: मंशाराम डहरिया
मकान संख्या : 89
उम्र : 30 लिंग : पुरुष
फोटो उपलब्ध

665 NIR2315810
निर्वाचक का नाम : लक्ष्मी सागर डहरिया
पिता का नाम: मंशाराम डहरिया
मकान संख्या : 89
उम्र : 22 लिंग : पुरुष
फोटो उपलब्ध

666 NIR0942482
निर्वाचक का नाम : चेतनलाल सतनामी
पिता का नाम: लालजी सतनामी
मकान संख्या : 90
उम्र : 48 लिंग : पुरुष
फोटो उपलब्ध

667 NIR0835371
निर्वाचक का नाम : धनेश्वरी सतनामी
पति का नाम: चेतनलाल सतनामी
मकान संख्या : 90
उम्र : 39 लिंग : महिला
फोटो उपलब्ध

668 NIR1941582
निर्वाचक का नाम : प्रदीप कुमार सतनामी
पिता का नाम: चेतनलाल सतनामी
मकान संख्या : 90
उम्र : 26 लिंग : पुरुष
फोटो उपलब्ध

669 NIR2272649
निर्वाचक का नाम : प्रीति कुल्हाडे
पति का नाम: ओम प्रकाश कुल्हाडे
मकान संख्या : 90
उम्र : 25 लिंग : महिला
फोटो उपलब्ध

670 NIR1747757
निर्वाचक का नाम : जीवनलाल गर्ग
पिता का नाम: सम्मत दास
मकान संख्या : 91
उम्र : 53 लिंग : पुरुष
फोटो उपलब्ध

671 NIR1747765
निर्वाचक का नाम : रम्हिनबाई गर्ग
पति का नाम: जीवनलाल गर्ग
मकान संख्या : 91
उम्र : 51 लिंग : महिला
फोटो उपलब्ध

672 CZS4767950
निर्वाचक का नाम : भागवत सतनामी
पिता का नाम: मनीराम सतनामी
मकान संख्या : 91
उम्र : 47 लिंग : पुरुष
फोटो उपलब्ध

673 NIR1747732
निर्वाचक का नाम : व्यास गर्ग
पिता का नाम: जीवनलाल गर्ग
मकान संख्या : 91
उम्र : 34 लिंग : पुरुष
फोटो उपलब्ध

674 NIR1747740
निर्वाचक का नाम : अजीत गर्ग
पिता का नाम: जीवनलाल गर्ग
मकान संख्या : 91
उम्र : 32 लिंग : पुरुष
फोटो उपलब्ध

675 NIR1944271
निर्वाचक का नाम : चमेली गर्ग
पति का नाम: व्यास गर्ग
मकान संख्या : 91
उम्र : 28 लिंग : महिला
फोटो उपलब्ध

676 NIR1944255
निर्वाचक का नाम : विजय कुमार गर्ग
पिता का नाम: जीवनलाल गर्ग
मकान संख्या : 91
उम्र : 26 लिंग : पुरुष
फोटो उपलब्ध

677 NIR2282325
निर्वाचक का नाम : नेहा गर्ग
पति का नाम: विजय कुमार गर्ग
मकान संख्या : 91
उम्र : 23 लिंग : महिला
फोटो उपलब्ध

678 CZS4768875
निर्वाचक का नाम : लछनीबाई बंसल
पति का नाम: कलीराम बंसल
मकान संख्या : 92
उम्र : 67 लिंग : महिला
फोटो उपलब्ध

679 CZS4768883
निर्वाचक का नाम : हीरादास बंसल
पिता का नाम: कलीराम बंसल
मकान संख्या : 92
उम्र : 50 लिंग : पुरुष
फोटो उपलब्ध

680 CZS4768867
निर्वाचक का नाम : नर्मदा बाई बंसल
पति का नाम: हीरादास बंसल
मकान संख्या : 92
उम्र : 50 लिंग : महिला
फोटो उपलब्ध

681 NIR0835389
निर्वाचक का नाम : हीरा बाई बंसल
पति का नाम: बदरू बंसल बंसल
मकान संख्या : 92
उम्र : 46 लिंग : महिला
फोटो उपलब्ध

682 NIR0234161
निर्वाचक का नाम : सुरेन्द्र कुमार बंसल
पिता का नाम: कलीराम बंसल
मकान संख्या : 92
उम्र : 40 लिंग : पुरुष
फोटो उपलब्ध

683 NIR1939750
निर्वाचक का नाम : प्रीती बंसल
पति का नाम: सुरेन्द्र कुमार बंसल
मकान संख्या : 92
उम्र : 29 लिंग : महिला
फोटो उपलब्ध

684 CZS5534052
निर्वाचक का नाम : देवचरण कुल्हाडे
पिता का नाम: बंसत कुल्हाडे
मकान संख्या : 93
उम्र : 49 लिंग : पुरुष
फोटो उपलब्ध

685 NIR1450923
निर्वाचक का नाम : राजेश कुल्हाडे
पिता का नाम: देवचरण कुल्हाडै
मकान संख्या : 93
उम्र : 32 लिंग : पुरुष
फोटो उपलब्ध

686 NIR1289784
निर्वाचक का नाम : रमेश कुल्हाडे
पिता का नाम: गणेशराम कुल्हाडे
मकान संख्या : 94
उम्र : 44 लिंग : पुरुष
फोटो उपलब्ध

687 CZS5533740
निर्वाचक का नाम : लेखराम कुल्हाडे
पिता का नाम: गंगाराम कुल्हाडे
मकान संख्या : 94
उम्र : 40 लिंग : पुरुष
फोटो उपलब्ध

688 CZS4767919
निर्वाचक का नाम : गंगाराम कुल्हाडे
पिता का नाम: विशाल कुल्हाडे
मकान संख्या : 94
उम्र : 39 लिंग : पुरुष
फोटो उपलब्ध

689 CZS4671806
निर्वाचक का नाम : सुशीला कुल्हाडे
पति का नाम: गंगाराम कुल्हाडे
मकान संख्या : 94
उम्र : 39 लिंग : महिला
फोटो उपलब्ध

690 CZS4671780
निर्वाचक का नाम : अन्नपूर्णा कुल्हाडे
पति का नाम: रमेश कुल्हाडे
मकान संख्या : 94
उम्र : 38 लिंग : महिला
फोटो उपलब्ध

691 NIR1943836
निर्वाचक का नाम : सुनीता कुल्हाड़े
पति का नाम: लेखराम कुल्हाड़े
मकान संख्या : 94
उम्र : 38 लिंग : महिला
फोटो उपलब्ध

692 NIR0632489
निर्वाचक का नाम : नेमेन्द्र कुल्हाडे
पिता का नाम: गंगा राम कुल्हाडे
मकान संख्या : 94
उम्र : 35 लिंग : पुरुष
फोटो उपलब्ध

693 NIR1451293
निर्वाचक का नाम : महेन्द्र कुल्हाडे
पिता का नाम: गंगाराम कुल्हाडे
मकान संख्या : 94
उम्र : 32 लिंग : पुरुष
फोटो उपलब्ध

694 NIR2272730
निर्वाचक का नाम : निशा कुल्हाड़े
पति का नाम: महेंद्र कुल्हाड़े
मकान संख्या : 94
उम्र : 28 लिंग : महिला
फोटो उपलब्ध

695 CZS4671228
निर्वाचक का नाम : संतोषकुमार कुल्हाडे
पिता का नाम: देवलाल कुल्हाडे
मकान संख्या : 95
उम्र : 51 लिंग : पुरुष
फोटो उपलब्ध

696 CZS5533765
निर्वाचक का नाम : ममता कुल्हाडे
पति का नाम: संतोषकुमार कुल्हाडे
मकान संख्या : 95
उम्र : 51 लिंग : महिला
फोटो उपलब्ध

697 NIR1647585
निर्वाचक का नाम : रूक्मणी मेहर
पति का नाम: चन्द्रप्रकाश मेहर
मकान संख्या : 95
उम्र : 45 लिंग : महिला
फोटो उपलब्ध

698 NIR0234179
निर्वाचक का नाम : बेदप्रकाश कुल्हाडे
पिता का नाम: संतोष कुमार कुल्हाडे
मकान संख्या : 95
उम्र : 35 लिंग : पुरुष
फोटो उपलब्ध

699 NIR2304947
निर्वाचक का नाम : चमेली कुल्हाडे
पति का नाम: बेदप्रकाश कुल्हाडे
मकान संख्या : 95
उम्र : 33 लिंग : महिला
फोटो उपलब्ध

700 NIR1769173
निर्वाचक का नाम : राहुल कुल्हाड़े
पिता का नाम: संतोष कुल्हाड़े
मकान संख्या : 95
उम्र : 32 लिंग : पुरुष
फोटो उपलब्ध

701 NIR0234195
निर्वाचक का नाम : रीना कुल्हाडे
पति का नाम: नरेश कुल्हाडे
मकान संख्या : 96
उम्र : 52 लिंग : महिला
फोटो उपलब्ध

702 CZS5534060
निर्वाचक का नाम : नरेश कुल्हाडे
पिता का नाम: दसरुराम कुल्हाडे
मकान संख्या : 96
उम्र : 52 लिंग : पुरुष
फोटो उपलब्ध

703 CZS4768735
निर्वाचक का नाम : दुकलहाराम कुल्हाडे
पिता का नाम: दशरूराम कुल्हाडे
मकान संख्या : 96
उम्र : 52 लिंग : पुरुष
फोटो उपलब्ध

704 CZS4768560
निर्वाचक का नाम : रमेश कुल्हाडे
पिता का नाम: दसरुराम कुल्हाडे
मकान संख्या : 96
उम्र : 52 लिंग : पुरुष
फोटो उपलब्ध

705 CZS4768743
निर्वाचक का नाम : दशोदा बाई कुल्हाडे
पिता का नाम: दुकलहाराम कुल्हाडे
मकान संख्या : 96
उम्र : 52 लिंग : महिला
फोटो उपलब्ध

706 CZS4768552
निर्वाचक का नाम : दुरपती बाई कुल्हाडे
पति का नाम: रमेश कुल्हाडे
मकान संख्या : 96
उम्र : 52 लिंग : महिला
फोटो उपलब्ध

707 NIR1450949
निर्वाचक का नाम : जितेन्द्र कुल्हाडे
पिता का नाम: सहदेव कुल्हाडे
मकान संख्या : 96
उम्र : 36 लिंग : पुरुष
फोटो उपलब्ध

708 NIR1450956
निर्वाचक का नाम : रानू कुल्हाडे
पिता का नाम: नरेश कुल्हाडे
मकान संख्या : 96
उम्र : 36 लिंग : पुरुष
फोटो उपलब्ध

709 NIR1450931
निर्वाचक का नाम : सोनू कुल्हाडे
पिता का नाम: सहदेव कुल्हाडे
मकान संख्या : 96
उम्र : 33 लिंग : पुरुष
फोटो उपलब्ध

710 NIR1942697
निर्वाचक का नाम : कविता कुल्हाड़े
पति का नाम: सोनू कुल्हाड़े
मकान संख्या : 96
उम्र : 29 लिंग : महिला
फोटो उपलब्ध

711 NIR1944313
निर्वाचक का नाम : रविशंकर कुल्हाड़े
पिता का नाम: नरेश कुल्हाड़े
मकान संख्या : 96
उम्र : 28 लिंग : पुरुष
फोटो उपलब्ध

712 NIR2184208
निर्वाचक का नाम : प्रेमशंकर कुल्हाडे
पिता का नाम: रमेश कुल्हाडे
मकान संख्या : 96
उम्र : 25 लिंग : पुरुष
फोटो उपलब्ध

713 NIR1548924
निर्वाचक का नाम : सहोदरा बाई
पति का नाम: तिजउराम
मकान संख्या : 97
उम्र : 59 लिंग : महिला
फोटो उपलब्ध

714 CZS5534078
निर्वाचक का नाम : मोहनलाल जांगडे
पिता का नाम: तिजऊराम जागड्
मकान संख्या : 97
उम्र : 51 लिंग : पुरुष
फोटो उपलब्ध

715 NIR0234203
निर्वाचक का नाम : पिंगला बाई जांगडे
पति का नाम: राजु जांगडे
मकान संख्या : 97
उम्र : 49 लिंग : महिला
फोटो उपलब्ध

716 CZS5534086
निर्वाचक का नाम : शिवमती जांगडे
पति का नाम: मोहनलाल जांगडे
मकान संख्या : 97
उम्र : 49 लिंग : महिला
फोटो उपलब्ध

717 CZS4669727
निर्वाचक का नाम : राजु जांगडे
पिता का नाम: तिजऊराम जांगडे
मकान संख्या : 97
उम्र : 49 लिंग : पुरुष
फोटो उपलब्ध

718 NIR1450964
निर्वाचक का नाम : नागेश कुमार जांगडे
पिता का नाम: मोहनदास जांगडे
मकान संख्या : 97
उम्र : 32 लिंग : पुरुष
फोटो उपलब्ध

719 CZS4669743
निर्वाचक का नाम : रसीदाबानो मुसलमान
पति का नाम: महमूद मुसलमान
मकान संख्या : 98
उम्र : 49 लिंग : महिला
फोटो उपलब्ध

720 CZS5535604
निर्वाचक का नाम : अमरिका यादव
पिता का नाम: नारायण यादव
मकान संख्या : 99
उम्र : 38 लिंग : महिला
फोटो उपलब्ध

721 CZS5532940
निर्वाचक का नाम : चैतीबाई यादव
पति का नाम: सीताराम यादव
मकान संख्या : 100
उम्र : 79 लिंग : महिला
फोटो उपलब्ध

722 CZS5532957
निर्वाचक का नाम : रुपराम यादव
पिता का नाम: सीताराम यादव
मकान संख्या : 100
उम्र : 59 लिंग : पुरुष
फोटो उपलब्ध

723 CZS4667630
निर्वाचक का नाम : लछनीबाई यादव
पति का नाम: रुपराम यादव
मकान संख्या : 100
उम्र : 54 लिंग : महिला
फोटो उपलब्ध

724 NIR1861137
निर्वाचक का नाम : अजय यादव
पिता का नाम: रूपराम यादव
मकान संख्या : 100
उम्र : 40 लिंग : पुरुष
फोटो उपलब्ध

725 NIR1861145
निर्वाचक का नाम : रेखा यादव
पिता का नाम: रूपराम यादव
मकान संख्या : 100
उम्र : 31 लिंग : महिला
फोटो उपलब्ध

726 NIR2282101
निर्वाचक का नाम : योगिता यादव
पति का नाम: गणेश यादव
मकान संख्या : 100
उम्र : 30 लिंग : महिला
फोटो उपलब्ध

727 NIR1861129
निर्वाचक का नाम : गणेश कुमार यादव
पिता का नाम: रूपरराम यादव
मकान संख्या : 100
उम्र : 29 लिंग : पुरुष
फोटो उपलब्ध

728 NIR0631457
निर्वाचक का नाम : प्रमीला बाई पाटकर
पति का नाम: टेकराम पारकर
मकान संख्या : 101
उम्र : 68 लिंग : महिला
फोटो उपलब्ध

729 CZS4759015
निर्वाचक का नाम : दौलतराम पाटकर
पिता का नाम: टेकराम पाटकर
मकान संख्या : 101
उम्र : 50 लिंग : महिला
फोटो उपलब्ध

730 NIR1606755
निर्वाचक का नाम : अरुणा पाटकर
पति का नाम: दौलतराम पाटकर
मकान संख्या : 101
उम्र : 46 लिंग : महिला
फोटो उपलब्ध

731 NIR0631465
निर्वाचक का नाम : ईश्वर प्रसाद पारकर
पिता का नाम: टेकराम पारकर
मकान संख्या : 101
उम्र : 44 लिंग : पुरुष
फोटो उपलब्ध

732 NIR1931591
निर्वाचक का नाम : योगिता पाटकर
पति का नाम: ईश्वर प्रसाद पाटकर
मकान संख्या : 101
उम्र : 31 लिंग : महिला
फोटो उपलब्ध

733 NIR2317253
निर्वाचक का नाम : नेमिष कुमार पाटकर
पिता का नाम: दौलत राम पाटकर
मकान संख्या : 101
उम्र : 22 लिंग : पुरुष
फोटो उपलब्ध

734 CZS5532692
निर्वाचक का नाम : सुरेशकुमार डान्डे
पिता का नाम: पाहरूराम डान्डे
मकान संख्या : 103
उम्र : 46 लिंग : पुरुष
फोटो उपलब्ध

735 CZS4669735
निर्वाचक का नाम : रोहितकुमार डांडे
पिता का नाम: पाहरूराम डांडे
मकान संख्या : 103
उम्र : 44 लिंग : पुरुष
फोटो उपलब्ध

736 CZS4671756
निर्वाचक का नाम : भानुबाई डांडे
पति का नाम: रोहितकुमार डांडे
मकान संख्या : 103
उम्र : 44 लिंग : महिला
फोटो उपलब्ध

737 CZS5973714
निर्वाचक का नाम : पार्वती डांडे
पति का नाम: सुरेशकुमार डांडे
मकान संख्या : 103
उम्र : 44 लिंग : महिला
फोटो उपलब्ध

738 NIR1786680
निर्वाचक का नाम : अमन डांडे
पिता का नाम: रोहित डांडे
मकान संख्या : 103
उम्र : 29 लिंग : पुरुष
फोटो उपलब्ध

739 NIR1793728
निर्वाचक का नाम : रोशन डांडे
पिता का नाम: सुरेश डांडे
मकान संख्या : 103
उम्र : 28 लिंग : पुरुष
फोटो उपलब्ध

740 NIR2304764
निर्वाचक का नाम : श्वेता डांडे
पिता का नाम: रोहित कुमार डांडे
मकान संख्या : 103
उम्र : 26 लिंग : महिला
फोटो उपलब्ध

741 CZS5532700
निर्वाचक का नाम : रामकुमार कर्माकर
पिता का नाम: घसियाराम कर्माकर
मकान संख्या : 104
उम्र : 61 लिंग : पुरुष
फोटो उपलब्ध

742 CZS5532718
निर्वाचक का नाम : कुंतीबाई कर्माकर
पति का नाम: रामकुमार कर्माकर
मकान संख्या : 104
उम्र : 58 लिंग : महिला
फोटो उपलब्ध

743 CZS5532973
निर्वाचक का नाम : कमलेश्वर कर्माकर
पिता का नाम: रामकुमार कर्माकर
मकान संख्या : 104
उम्र : 39 लिंग : पुरुष
फोटो उपलब्ध

744 NIR0234153
निर्वाचक का नाम : सीमा कर्माकर
पति का नाम: तामेश्वर कर्माकर
मकान संख्या : 104
उम्र : 37 लिंग : महिला
फोटो उपलब्ध

745 CZS4768255
निर्वाचक का नाम : तामेश्वर कर्माकर
पिता का नाम: रामकुमार कर्माकर
मकान संख्या : 104
उम्र : 37 लिंग : पुरुष
फोटो उपलब्ध

746 CZS5532981
निर्वाचक का नाम : कमलेश कर्माकर
पिता का नाम: रामकुमार कर्माकर
मकान संख्या : 104
उम्र : 37 लिंग : पुरुष
फोटो उपलब्ध

747 NIR0632448
निर्वाचक का नाम : संगीता कर्माकर
पति का नाम: कमलेश कर्माकर
मकान संख्या : 104
उम्र : 36 लिंग : महिला
फोटो उपलब्ध

748 NIR1747708
निर्वाचक का नाम : संतोषी कर्माकर
पति का नाम: कमलेश्वर कर्माकर
मकान संख्या : 104
उम्र : 33 लिंग : महिला
फोटो उपलब्ध

749 CZS4759817
निर्वाचक का नाम : लक्ष्मीबाई कोसले
पिता का नाम: सीताराम कोसले
मकान संख्या : 105
उम्र : 64 लिंग : महिला
फोटो उपलब्ध

750 CZS5973508
निर्वाचक का नाम : गणेशराम कोसले
पिता का नाम: दयाराम कोसले
मकान संख्या : 105
उम्र : 64 लिंग : पुरुष
फोटो उपलब्ध

751 CZS5533013
निर्वाचक का नाम : शिवचरण कोसले
पिता का नाम: दयाराम कोसले
मकान संख्या : 105
उम्र : 57 लिंग : पुरुष
फोटो उपलब्ध

752 CZS5533039
निर्वाचक का नाम : सुशीला कोसले
पति का नाम: गणेशराम कोसले
मकान संख्या : 105
उम्र : 39 लिंग : महिला
फोटो उपलब्ध

753 NIR2265304
निर्वाचक का नाम : दिलहरण महिलांगे
पिता का नाम: अंजोर दास महिलांगे
मकान संख्या : 105
उम्र : 30 लिंग : पुरुष
फोटो उपलब्ध

754 NIR1939776
निर्वाचक का नाम : बीना कोसले
पिता का नाम: शिवचरण कोसले
मकान संख्या : 105
उम्र : 27 लिंग : महिला
फोटो उपलब्ध

755 NIR1939784
निर्वाचक का नाम : हिमालय कुमार कोसले
पिता का नाम: सीताराम कोसले
मकान संख्या : 105
उम्र : 26 लिंग : पुरुष
फोटो उपलब्ध

756 NIR2353183
निर्वाचक का नाम : शांति कोशले
पति का नाम: हिमालय कोशले
मकान संख्या : 105
उम्र : 22 लिंग : महिला
फोटो उपलब्ध

757 NIR2520716
निर्वाचक का नाम : राजतिलक कोसले
पिता का नाम: गणेशराम कोसले
मकान संख्या : 105
उम्र : 20 लिंग : पुरुष
फोटो उपलब्ध

758 NIR1450980
निर्वाचक का नाम : रामलाल मारकण्डे
पिता का नाम: सीधेराम मारकण्डे
मकान संख्या : 106
उम्र : 43 लिंग : पुरुष
फोटो उपलब्ध

759 NIR1450972
निर्वाचक का नाम : कौशिल्या मारकण्डेय
पति का नाम: रामलाल मारकण्डे
मकान संख्या : 106
उम्र : 39 लिंग : महिला
फोटो उपलब्ध

760 CZS4993853
निर्वाचक का नाम : पतइयाबाई डहरिया
पति का नाम: भगेलाराम डहरिया
मकान संख्या : 106
उम्र : 38 लिंग : महिला
फोटो उपलब्ध

761 NIR1548932
निर्वाचक का नाम : बैसाखिन डहरिया
पिता का नाम: भगेला डहरिया
मकान संख्या : 106
उम्र : 35 लिंग : महिला
फोटो उपलब्ध

762 NIR2244135
निर्वाचक का नाम : मनीषा डहरिया
पति का नाम: राजू डहरिया
मकान संख्या : 106
उम्र : 26 लिंग : महिला
फोटो उपलब्ध

763 NIR2453801
निर्वाचक का नाम : राजेश कुमार मारकंडे
पिता का नाम: रामलाल मारकंडे
मकान संख्या : 106
उम्र : 20 लिंग : पुरुष
फोटो उपलब्ध

764 CZS4759502
निर्वाचक का नाम : देवप्रसाद कुल्हाडे
पिता का नाम: नन्दलाल कुल्हाडे
मकान संख्या : 107
उम्र : 64 लिंग : पुरुष
फोटो उपलब्ध

765 NIR1606763
निर्वाचक का नाम : देविका बाई कुल्हाडे
पति का नाम: देवप्रसाद कुल्हाडे
मकान संख्या : 107
उम्र : 64 लिंग : महिला
फोटो उपलब्ध

766 CZS5532742
निर्वाचक का नाम : हरप्रसाद कुल्हाडे
पिता का नाम: नंदलाल कुल्हाडे
मकान संख्या : 107
उम्र : 49 लिंग : पुरुष
फोटो उपलब्ध

767 NIR1786698
निर्वाचक का नाम : विकास कुल्हाडे
पिता का नाम: हरप्रसाद कुल्हाडे
मकान संख्या : 107
उम्र : 29 लिंग : पुरुष
फोटो उपलब्ध

768 CZS5532767
निर्वाचक का नाम : फेकूराम कुर्रे
पिता का नाम: विजयराम कुर्रे
मकान संख्या : 108
उम्र : 53 लिंग : पुरुष
फोटो उपलब्ध

769 CZS5535612
निर्वाचक का नाम : गायत्री डहरिया
अन्य: गोवर्धन डहरिया
मकान संख्या : 108
उम्र : 53 लिंग : महिला
फोटो उपलब्ध

770 CZS5532775
निर्वाचक का नाम : जानकीबाई कुर्रे
पति का नाम: फेकूराम कुर्रे
मकान संख्या : 108
उम्र : 50 लिंग : महिला
फोटो उपलब्ध

771 CZS4672176
निर्वाचक का नाम : फगनीबाई कुर्रे
पति का नाम: विजयराम कुर्रे
मकान संख्या : 108
उम्र : 50 लिंग : महिला
फोटो उपलब्ध

772 NIR1832914
निर्वाचक का नाम : कोमल कुर्रे
पति का नाम: हेमचंद कुर्रे
मकान संख्या : 108
उम्र : 38 लिंग : महिला
फोटो उपलब्ध

773 NIR0631499
निर्वाचक का नाम : हेमचंद कुर्रे
पिता का नाम: फेकुराम कुर्रे
मकान संख्या : 108
उम्र : 36 लिंग : पुरुष
फोटो उपलब्ध

774 NIR1451004
निर्वाचक का नाम : सोनू कुमार कुर्रे
पिता का नाम: फेकूराम कुर्रे
मकान संख्या : 108
उम्र : 32 लिंग : पुरुष
फोटो उपलब्ध

775 NIR2212280
निर्वाचक का नाम : ज्योति कुर्रे
पति का नाम: सोनू कुर्रे
मकान संख्या : 108
उम्र : 29 लिंग : महिला
फोटो उपलब्ध

776 CZS5533047
निर्वाचक का नाम : हीरालाल वर्मा
पिता का नाम: थानूराम वर्मा
मकान संख्या : 109
उम्र : 73 लिंग : पुरुष
फोटो उपलब्ध

777 CZS5533054
निर्वाचक का नाम : द्रौपदीबाई वर्मा
पति का नाम: हीरालाल वर्मा
मकान संख्या : 109
उम्र : 68 लिंग : महिला
फोटो उपलब्ध

778 CZS5532403
निर्वाचक का नाम : भरतलाल वर्मा
पिता का नाम: थानूराम वर्मा
मकान संख्या : 109
उम्र : 57 लिंग : पुरुष
फोटो उपलब्ध

779 CZS5532411
निर्वाचक का नाम : भगवतीबाई वर्मा
पति का नाम: भरतलाल वर्मा
मकान संख्या : 109
उम्र : 54 लिंग : महिला
फोटो उपलब्ध

780 NIR1031343
निर्वाचक का नाम : रामकिशुन वर्मा
पिता का नाम: हीरालाल वर्मा
मकान संख्या : 109
उम्र : 41 लिंग : पुरुष
फोटो उपलब्ध

781 NIR1031335
निर्वाचक का नाम : भगवंतीन वर्मा
पति का नाम: मनीराम वर्मा
मकान संख्या : 109
उम्र : 40 लिंग : महिला
फोटो उपलब्ध

782 NIR0632463
निर्वाचक का नाम : कमल प्रसाद वर्मा
पिता का नाम: भरत लाल वर्मा
मकान संख्या : 109
उम्र : 36 लिंग : पुरुष
फोटो उपलब्ध

783 NIR2184190
निर्वाचक का नाम : एवन कुमार वर्मा
पिता का नाम: भरत लाल वर्मा
मकान संख्या : 109
उम्र : 24 लिंग : पुरुष
फोटो उपलब्ध

784 NIR2335461
निर्वाचक का नाम : राजेंद्र कुल्हाडे कुल्हाडे
पिता का नाम: गैंद राम कुल्हाडे कुल्हाडे
मकान संख्या : 250
उम्र : 22 लिंग : पुरुष
फोटो उपलब्ध

785 NIR1769215
निर्वाचक का नाम : सरिता कुल्हाड़े
पति का नाम: नेमेन्द्र कुल्हाड़े
मकान संख्या : -
उम्र : 34 लिंग : महिला
फोटो उपलब्ध

786 NIR2682946
निर्वाचक का नाम : प्रीती
पति का नाम: अजीत
मकान संख्या : कॉ अजित गर्ग, 91, वार्ड 04
उम्र : 24 लिंग : महिला
फोटो उपलब्ध

787 NIR2686939
निर्वाचक का नाम : अरुण बंसल
पिता का नाम: भागवत बंसल
मकान संख्या : हाउसनंबर 91 रामसागर वार्ड
उम्र : 24 लिंग : पुरुष
फोटो उपलब्ध

788 NIR2686913
निर्वाचक का नाम : भूनेश्वरी बंसल
पति का नाम: अरुण बंसल
मकान संख्या : हाउसनंबर 91, सामसागर वार्ड
उम्र : 21 लिंग : महिला
फोटो उपलब्ध

789 NIR2690055
निर्वाचक का नाम : इतवारा बाई बंसल
पति का नाम: भागवत बंसल
मकान संख्या : सतनामी पारा
उम्र : 48 लिंग : महिला
फोटो उपलब्ध

790 NIR2337145
निर्वाचक का नाम : थनोज कुमार
पिता का नाम: बिंदा प्रसाद
मकान संख्या : सतनामी पारा
उम्र : 21 लिंग : पुरुष
फोटो उपलब्ध

791 CZS4756003
निर्वाचक का नाम : बिमलाबाई पाटकर
पति का नाम: लेखराम पाटकर
मकान संख्या : 48 /K
उम्र : 44 लिंग : महिला
फोटो उपलब्ध

792 CZS5535620
निर्वाचक का नाम : वीणा पाटकर
पति का नाम: संतोष पाटकर
मकान संख्या : 48 /K
उम्र : 44 लिंग : महिला
फोटो उपलब्ध

793 CZS4756193
निर्वाचक का नाम : लेखराम पाटकर
पिता का नाम: संतराम पाटकर
मकान संख्या : 48 /K
उम्र : 44 लिंग : पुरुष
फोटो उपलब्ध

794 NIR0234245
निर्वाचक का नाम : संतोषकुमार पाटकर
पिता का नाम: लेखराम पाटकर
मकान संख्या : 48 /K
उम्र : 44 लिंग : पुरुष
फोटो उपलब्ध

795 CZS4758199
निर्वाचक का नाम : सनतकुमार पाटकर
पिता का नाम: लेखराम पाटकर
मकान संख्या : 48/ K
उम्र : 44 लिंग : पुरुष
फोटो उपलब्ध

796 NIR1451046
निर्वाचक का नाम : कल्याणी पाटकर
पति का नाम: सनत कुमार पाटकर
मकान संख्या : 48 /K
उम्र : 37 लिंग : महिला
फोटो उपलब्ध

797 NIR0234211
निर्वाचक का नाम : राजू डहरिया
पिता का नाम: भगेला डहरिया
मकान संख्या : 106
उम्र : 74 लिंग : पुरुष
फोटो उपलब्ध

798 CZS5535505
निर्वाचक का नाम : राजेंद्रप्रसाद शुक्ला
पिता का नाम: माखनप्रसाद शुक्ला
मकान संख्या : 112
उम्र : 63 लिंग : पुरुष
फोटो उपलब्ध

799 CZS5532494
निर्वाचक का नाम : गणेशप्रसाद शुक्ला
पिता का नाम: धुन्नप्रसाद शुक्ला
मकान संख्या : 112
उम्र : 49 लिंग : पुरुष
फोटो उपलब्ध

800 CZS4670139
निर्वाचक का नाम : भारती शुक्ला
पिता का नाम: गणेश प्रसाद शुक्ला
मकान संख्या : 112
उम्र : 49 लिंग : महिला
फोटो उपलब्ध

801 NIR2483899
निर्वाचक का नाम : स्मृति शुक्ला
पिता का नाम: गणेश प्रसाद शुक्ला
मकान संख्या : 112
उम्र : 22 लिंग : महिला
फोटो उपलब्ध

802 NIR2483840
निर्वाचक का नाम : स्तुती शुक्ला
पिता का नाम: गणेश प्रसाद शुक्ला
मकान संख्या : 112
उम्र : 20 लिंग : महिला
फोटो उपलब्ध

803 CZS4755690
निर्वाचक का नाम : गीताबाई शर्मा
पति का नाम: रामखिलावन शर्मा
मकान संख्या : 114
उम्र : 57 लिंग : महिला
फोटो उपलब्ध

804 CZS4755682
निर्वाचक का नाम : जयन्तीबाई शर्मा
पिता का नाम: लेखेश्बर शर्मा
मकान संख्या : 114
उम्र : 52 लिंग : महिला
फोटो उपलब्ध

805 CZS4755914
निर्वाचक का नाम : लेखेश्वरप्रसाद शर्मा
पिता का नाम: रामखिलावन शर्मा
मकान संख्या : 114
उम्र : 49 लिंग : पुरुष
फोटो उपलब्ध

806 NIR1941558
निर्वाचक का नाम : रिषभ शर्मा
पिता का नाम: लेखेशवर प्रसाद शर्मा
मकान संख्या : 114
उम्र : 28 लिंग : पुरुष
फोटो उपलब्ध

807 NIR2155703
निर्वाचक का नाम : वर्षा शर्मा
पिता का नाम: लेखेश्वर प्रसाद शर्मा
मकान संख्या : 114
उम्र : 24 लिंग : महिला
फोटो उपलब्ध

808 CZS4670121
निर्वाचक का नाम : बालेश्वरी चौबे
पति का नाम: वेदप्रकाश चौबे
मकान संख्या : 115
उम्र : 52 लिंग : महिला
फोटो उपलब्ध

809 CZS4759387
निर्वाचक का नाम : वेदप्रकाश चौबे
पिता का नाम: मथुराप्रसाद चौबे
मकान संख्या : 115
उम्र : 49 लिंग : पुरुष
फोटो उपलब्ध

810 NIR2311744
निर्वाचक का नाम : दीपक चौबे
पिता का नाम: वेदप्रकाश चौबे
मकान संख्या : 115
उम्र : 22 लिंग : पुरुष
फोटो उपलब्ध

811 CZS4667770
निर्वाचक का नाम : मूलचंद ध्रुव
पिता का नाम: झाडूराम ध्रुव
मकान संख्या : 116
उम्र : 56 लिंग : पुरुष
फोटो उपलब्ध

812 CZS4667754
निर्वाचक का नाम : सावित्री ध्रुव
पति का नाम: मूलचंद ध्रुव
मकान संख्या : 116
उम्र : 51 लिंग : महिला
फोटो उपलब्ध

813 CZS4672192
निर्वाचक का नाम : अशोककुमार ध्रुव
पिता का नाम: भुलचंद ध्रुव
मकान संख्या : 116
उम्र : 38 लिंग : पुरुष
फोटो उपलब्ध

814 CZS4672184
निर्वाचक का नाम : संतोषी बाई ध्रुव
पति का नाम: अशोककुमार ध्रुव
मकान संख्या : 116
उम्र : 36 लिंग : महिला
फोटो उपलब्ध

815 NIR2305332
निर्वाचक का नाम : सीता ध्रुव
पिता का नाम: अशोक कुमार ध्रुव
मकान संख्या : 116
उम्र : 23 लिंग : महिला
फोटो उपलब्ध

816 CZS4759213
निर्वाचक का नाम : तेजबली ध्रुव
पिता का नाम: गोपालसिंह ध्रुव
मकान संख्या : 117
उम्र : 66 लिंग : पुरुष
फोटो उपलब्ध

817 CZS4669875
निर्वाचक का नाम : पुन्नीबाई ध्रुव
पति का नाम: तेजवली ध्रुव
मकान संख्या : 117
उम्र : 61 लिंग : महिला
फोटो उपलब्ध

818 CZS5533807
निर्वाचक का नाम : लोकेशकुमार ध्रुव
पिता का नाम: तेजबली ध्रुव
मकान संख्या : 117
उम्र : 40 लिंग : पुरुष
फोटो उपलब्ध

819 NIR1451038
निर्वाचक का नाम : रेणुका ध्रुव
पति का नाम: लोकेश कुमार ध्रुव
मकान संख्या : 117
उम्र : 38 लिंग : महिला
फोटो उपलब्ध

820 NIR1931625
निर्वाचक का नाम : योगिता ध्रुव
पिता का नाम: तेजबली ध्रुव
मकान संख्या : 117
उम्र : 30 लिंग : महिला
फोटो उपलब्ध

821 CZS5533823
निर्वाचक का नाम : दुबेन्द्र कुमार ध्रुव
पिता का नाम: सालिकराम ध्रुव
मकान संख्या : 118
उम्र : 48 लिंग : पुरुष
फोटो उपलब्ध

822 CZS4670436
निर्वाचक का नाम : भैयाराम ध्रुव
पिता का नाम: सालिकराम ध्रुव
मकान संख्या : 118
उम्र : 43 लिंग : पुरुष
फोटो उपलब्ध

823 CZS4669842
निर्वाचक का नाम : मिलौंतीनबाई ध्रुव
पति का नाम: दुबेन्द्रकुमार ध्रुव
मकान संख्या : 118
उम्र : 41 लिंग : महिला
फोटो उपलब्ध

824 NIR0234237
निर्वाचक का नाम : सुनीता ध्रुव
पति का नाम: संतोष कुमार ध्रुव
मकान संख्या : 118
उम्र : 40 लिंग : महिला
फोटो उपलब्ध

825 CZS4669867
निर्वाचक का नाम : देवकी बाई ध्रुव
पति का नाम: भैयाराम ध्रुव
मकान संख्या : 118
उम्र : 39 लिंग : महिला
फोटो उपलब्ध

826 CZS4670444
निर्वाचक का नाम : संतोष कुमार ध्रुव
पिता का नाम: सालिकराम ध्रुव
मकान संख्या : 118
उम्र : 38 लिंग : पुरुष
फोटो उपलब्ध

827 NIR2286268
निर्वाचक का नाम : सरगम ध्रुव
पिता का नाम: दुबेन्द्र ध्रुव
मकान संख्या : 118
उम्र : 22 लिंग : पुरुष
फोटो उपलब्ध

828 CZS5533831
निर्वाचक का नाम : रेखराम पाटकर
पिता का नाम: संतराम पाटकर
मकान संख्या : 121
उम्र : 62 लिंग : पुरुष
फोटो उपलब्ध

829 CZS5533849
निर्वाचक का नाम : श्यामाबाई पाटकर
पति का नाम: रेखराम पाटकर
मकान संख्या : 121
उम्र : 59 लिंग : महिला
फोटो उपलब्ध

830 CZS4758207
निर्वाचक का नाम : अनिलकुमार पाटकर
पिता का नाम: रेखराम पाटकर
मकान संख्या : 121
उम्र : 59 लिंग : पुरुष
फोटो उपलब्ध

831 CZS4758280
निर्वाचक का नाम : सुनीलकुमार पाटकर
पिता का नाम: रेखराम पाटकर
मकान संख्या : 121
उम्र : 59 लिंग : पुरुष
फोटो उपलब्ध

832 CZS5535638
निर्वाचक का नाम : मधु पाटकर
पति का नाम: अनिलकुमार पाटकर
मकान संख्या : 121
उम्र : 38 लिंग : महिला
फोटो उपलब्ध

833 NIR1832922
निर्वाचक का नाम : पुजा पाटकर
पति का नाम: सुनील पाटकर
मकान संख्या : 121
उम्र : 34 लिंग : महिला
फोटो उपलब्ध

834 CZS5533856
निर्वाचक का नाम : वेदराम पाटकर
पिता का नाम: संतराम पाटकर
मकान संख्या : 122
उम्र : 71 लिंग : पुरुष
फोटो उपलब्ध

835 CZS5533864
निर्वाचक का नाम : कमलाबाई पाटकर
पति का नाम: वेदराम पाटकर
मकान संख्या : 122
उम्र : 69 लिंग : महिला
फोटो उपलब्ध

836 CZS4758645
निर्वाचक का नाम : सत्यरूपा पाटकर
पति का नाम: यशवंतकुमार पाटकर
मकान संख्या : 122
उम्र : 69 लिंग : महिला
फोटो उपलब्ध

837 CZS4758660
निर्वाचक का नाम : यशवंतकुमार पाटकर
पिता का नाम: बेदराम पाटकर
मकान संख्या : 122
उम्र : 69 लिंग : पुरुष
फोटो उपलब्ध

838 NIR0631549
निर्वाचक का नाम : ओमप्रकाश पाटकर
पिता का नाम: बेदराम पाटकर
मकान संख्या : 122
उम्र : 69 लिंग : पुरुष
फोटो उपलब्ध

839 NIR0631556
निर्वाचक का नाम : पुष्पा पाटकर
पति का नाम: ओमप्रकाश पाटकर
मकान संख्या : 122
उम्र : 59 लिंग : महिला
फोटो उपलब्ध

840 NIR2112050
निर्वाचक का नाम : सौम्या पाटकर
पिता का नाम: यशवंत पाटकर
मकान संख्या : 122
उम्र : 25 लिंग : महिला
फोटो उपलब्ध

841 NIR2244168
निर्वाचक का नाम : पीयूष पाटकर
पिता का नाम: यशवंत पाटकर
मकान संख्या : 122
उम्र : 22 लिंग : पुरुष
फोटो उपलब्ध

842 NIR2691194
निर्वाचक का नाम : आयुष पाटकर
पिता का नाम: यशवंत पाटकर
मकान संख्या : 122
उम्र : 19 लिंग : पुरुष
फोटो उपलब्ध

843 NIR1451301
निर्वाचक का नाम : राकेश ध्रुव
पिता का नाम: हेमूराम ध्रुव
मकान संख्या : 123
उम्र : 34 लिंग : पुरुष
फोटो उपलब्ध

844 NIR1747781
निर्वाचक का नाम : सरिता बाई
पति का नाम: राकेश ध्रुव
मकान संख्या : 123
उम्र : 34 लिंग : महिला
फोटो उपलब्ध

845 CZS4670378
निर्वाचक का नाम : बलराम पाटकर
पिता का नाम: मोतीराम पाटकर
मकान संख्या : 124
उम्र : 69 लिंग : पुरुष
फोटो उपलब्ध

846 CZS4994091
निर्वाचक का नाम : कृष्णाबाई पाटकर
पति का नाम: बलराम पाटकर
मकान संख्या : 124
उम्र : 69 लिंग : महिला
फोटो उपलब्ध

847 NIR1451061
निर्वाचक का नाम : लक्ष्मी पाटकर
पिता का नाम: बलराम पाटकर
मकान संख्या : 124
उम्र : 44 लिंग : महिला
फोटो उपलब्ध

848 NIR0234260
निर्वाचक का नाम : शिवकुमार पाटकर
पिता का नाम: बलराम पाटकर
मकान संख्या : 124
उम्र : 36 लिंग : पुरुष
फोटो उपलब्ध

849 NIR1747799
निर्वाचक का नाम : गायत्री पाटकर
पति का नाम: शिवकुमार पाटकर
मकान संख्या : 124
उम्र : 30 लिंग : महिला
फोटो उपलब्ध

850 NIR2578185
निर्वाचक का नाम : मनीष कुमार पाटकर
माता का नाम: लक्ष्मी पाटकर
मकान संख्या : 124
उम्र : 20 लिंग : पुरुष
फोटो उपलब्ध

851 NIR1451087
निर्वाचक का नाम : मनीषा यादव
पति का नाम: प्रेमशंकर यादव
मकान संख्या : 125
उम्र : 39 लिंग : महिला
फोटो उपलब्ध

852 CZS5534136
निर्वाचक का नाम : कृष्ण कुमार यादव
पिता का नाम: भैयाराम यादव
मकान संख्या : 127
उम्र : 63 लिंग : पुरुष
फोटो उपलब्ध

853 CZS4670162
निर्वाचक का नाम : चन्द्रीका यादव
पति का नाम: तुलसीराम यादव
मकान संख्या : 127
उम्र : 57 लिंग : महिला
फोटो उपलब्ध

854 CZS4669172
निर्वाचक का नाम : सुशीला यादव
पति का नाम: कृष्ण कुमार यादव
मकान संख्या : 127
उम्र : 55 लिंग : महिला
फोटो उपलब्ध

855 CZS5533872
निर्वाचक का नाम : केशवप्रसाद यादव
पिता का नाम: तुलसीराम यादव
मकान संख्या : 127
उम्र : 47 लिंग : पुरुष
फोटो उपलब्ध

856 CZS4670170
निर्वाचक का नाम : लक्ष्मीबाई यादव
पति का नाम: केसवप्रसाद यादव
मकान संख्या : 127
उम्र : 39 लिंग : महिला
फोटो उपलब्ध

857 NIR0631564
निर्वाचक का नाम : उमाशंकर यादव
पिता का नाम: कृष्णकुमार यादव
मकान संख्या : 127
उम्र : 37 लिंग : पुरुष
फोटो उपलब्ध

858 NIR1548940
निर्वाचक का नाम : केदारनाथ यादव
पिता का नाम: कृष्ण कुमार यादव
मकान संख्या : 127
उम्र : 34 लिंग : पुरुष
फोटो उपलब्ध

859 NIR1999689
निर्वाचक का नाम : इंद्राणी यादव
पति का नाम: सतीश यादव
मकान संख्या : 127
उम्र : 31 लिंग : महिला
फोटो उपलब्ध

860 NIR1999598
निर्वाचक का नाम : डागेश्वर प्रसाद यादव
पिता का नाम: केशव प्रसाद यादव
मकान संख्या : 127
उम्र : 28 लिंग : पुरुष
फोटो उपलब्ध

861 NIR1999648
निर्वाचक का नाम : देवेंद्र कुमार यादव
पिता का नाम: केशव प्रसाद यादव
मकान संख्या : 127
उम्र : 27 लिंग : पुरुष
फोटो उपलब्ध

862 CZS4767869
निर्वाचक का नाम : परसराम यादव
पिता का नाम: दयाराम यादव
मकान संख्या : 128
उम्र : 71 लिंग : पुरुष
फोटो उपलब्ध

863 CZS4769196
निर्वाचक का नाम : हरीलाल यादव
पिता का नाम: परसराम यादव
मकान संख्या : 128
उम्र : 48 लिंग : पुरुष
फोटो उपलब्ध

864 CZS4670212
निर्वाचक का नाम : दुकाला बाई यादव
पिता का नाम: परसराम यादव
मकान संख्या : 128
उम्र : 46 लिंग : महिला
फोटो उपलब्ध

865 NIR1031350
निर्वाचक का नाम : शिवकुमार यादव
पिता का नाम: परस राम यादव
मकान संख्या : 128
उम्र : 46 लिंग : पुरुष
फोटो उपलब्ध

866 CZS4670188
निर्वाचक का नाम : रजनी बाई यादव
पति का नाम: हरीलाल यादव
मकान संख्या : 128
उम्र : 45 लिंग : महिला
फोटो उपलब्ध

867 CZS4768248
निर्वाचक का नाम : थानेश्वर यादव
पिता का नाम: तुलसीराम यादव
मकान संख्या : 128
उम्र : 44 लिंग : पुरुष
फोटो उपलब्ध

868 NIR1041342
निर्वाचक का नाम : प्रेम शंकर यादव
पिता का नाम: कृष्ण कुमार यादव
मकान संख्या : 128
उम्र : 43 लिंग : पुरुष
फोटो उपलब्ध

869 NIR0631572
निर्वाचक का नाम : शांति यादव
पति का नाम: शिव कुमार यादव
मकान संख्या : 128
उम्र : 41 लिंग : महिला
फोटो उपलब्ध

870 NIR1548965
निर्वाचक का नाम : अमरीका यादव
पति का नाम: थानेश्वर प्रसाद यादव
मकान संख्या : 128
उम्र : 31 लिंग : महिला
फोटो उपलब्ध

871 NIR2291730
निर्वाचक का नाम : योगिता यादव
पिता का नाम: हरीलाल यादव
मकान संख्या : 128
उम्र : 23 लिंग : महिला
फोटो उपलब्ध

872 NIR2291698
निर्वाचक का नाम : भूमिका यादव
पिता का नाम: हरीलाल यादव
मकान संख्या : 128
उम्र : 21 लिंग : महिला
फोटो उपलब्ध

873 CZS4667523
निर्वाचक का नाम : रुखमणी साहु
पिता का नाम: गंगूराम साहु
मकान संख्या : 129
उम्र : 51 लिंग : महिला
फोटो उपलब्ध

874 NIR0234328
निर्वाचक का नाम : भूपेन्द्र कुमार साहु
पिता का नाम: रतनूराम साहु
मकान संख्या : 129
उम्र : 38 लिंग : पुरुष
फोटो उपलब्ध

875 CZS5535646
निर्वाचक का नाम : उमा साहू
पति का नाम: बिसाहू राम साहू
मकान संख्या : 129
उम्र : 37 लिंग : महिला
फोटो उपलब्ध

876 NIR1451095
निर्वाचक का नाम : लखन साहू
पिता का नाम: रतनु साहू
मकान संख्या : 129
उम्र : 36 लिंग : पुरुष
फोटो उपलब्ध

877 NIR1747815
निर्वाचक का नाम : गंगाबाई साहू
पति का नाम: भूपेद्र कुमार साहू
मकान संख्या : 129
उम्र : 35 लिंग : महिला
फोटो उपलब्ध

878 NIR1747823
निर्वाचक का नाम : ललित कुमार साहू
पिता का नाम: रतनू साहू
मकान संख्या : 129
उम्र : 33 लिंग : पुरुष
फोटो उपलब्ध

879 NIR1999630
निर्वाचक का नाम : सुमन साहू
पति का नाम: लखन साहू
मकान संख्या : 129
उम्र : 33 लिंग : महिला
फोटो उपलब्ध

880 NIR1941848
निर्वाचक का नाम : चेतन साहू
पति का नाम: ललित कुमार साहू
मकान संख्या : 129
उम्र : 31 लिंग : महिला
फोटो उपलब्ध

881 CZS5534177
निर्वाचक का नाम : देवकीबाई वर्मा
पति का नाम: चन्दूलाल वर्मा
मकान संख्या : 130
उम्र : 56 लिंग : महिला
फोटो उपलब्ध

882 NIR1031376
निर्वाचक का नाम : देवव्रत वर्मा
पिता का नाम: चन्दूलाल वर्मा
मकान संख्या : 130
उम्र : 34 लिंग : पुरुष
फोटो उपलब्ध

883 NIR1931633
निर्वाचक का नाम : सरिता वर्मा
पति का नाम: नीलकमल वर्मा
मकान संख्या : 130
उम्र : 31 लिंग : महिला
फोटो उपलब्ध

884 NIR1931641
निर्वाचक का नाम : नीलकमल वर्मा
पिता का नाम: चंदूलाल वर्मा
मकान संख्या : 130
उम्र : 31 लिंग : महिला
फोटो उपलब्ध

885 NIR1931658
निर्वाचक का नाम : मोनिका वर्मा
पति का नाम: देवव्रत वर्मा
मकान संख्या : 130
उम्र : 28 लिंग : महिला
फोटो उपलब्ध

886 CZS5973953
निर्वाचक का नाम : मोंगरा ध्रुव
पति का नाम: तीजराम ध्रुव
मकान संख्या : 131
उम्र : 54 लिंग : महिला
फोटो उपलब्ध

887 NIR0234351
निर्वाचक का नाम : हेमू ध्रुव
पिता का नाम: समरू ध्रुव
मकान संख्या : 132
उम्र : 67 लिंग : पुरुष
फोटो उपलब्ध

888 CZS4759247
निर्वाचक का नाम : पुरूषोत्तम ध्रुव
पिता का नाम: अमरुराम ध्रुव
मकान संख्या : 132
उम्र : 58 लिंग : पुरुष
फोटो उपलब्ध

889 CZS4759569
निर्वाचक का नाम : रधियाबाई ध्रुव
पति का नाम: पुरुषोतम ध्रुव
मकान संख्या : 132
उम्र : 53 लिंग : महिला
फोटो उपलब्ध

890 CZS4758959
निर्वाचक का नाम : देवचरण ध्रुव
पिता का नाम: पुरुषोत्तम ध्रुव
मकान संख्या : 132
उम्र : 41 लिंग : पुरुष
फोटो उपलब्ध

891 CZS5533880
निर्वाचक का नाम : दयासागर ध्रुव
पिता का नाम: हेमुराम ध्रुव
मकान संख्या : 132
उम्र : 40 लिंग : पुरुष
फोटो उपलब्ध

892 NIR1747831
निर्वाचक का नाम : कलिंद्री ध्रुव
पति का नाम: दयासागर ध्रुव
मकान संख्या : 132
उम्र : 39 लिंग : महिला
फोटो उपलब्ध

893 NIR1278795
निर्वाचक का नाम : लकेश्वर ध्रुव
पिता का नाम: पुरूषोत्तम ध्रुव
मकान संख्या : 132
उम्र : 38 लिंग : पुरुष
फोटो उपलब्ध

894 NIR1606789
निर्वाचक का नाम : भगवान सिंह ध्रुव
पिता का नाम: हेमूराम ध्रुव
मकान संख्या : 132
उम्र : 36 लिंग : पुरुष
फोटो उपलब्ध

895 NIR1747849
निर्वाचक का नाम : रानी बाई
पति का नाम: भगवानसिंह ध्रुव
मकान संख्या : 132
उम्र : 36 लिंग : महिला
फोटो उपलब्ध

896 NIR1832955
निर्वाचक का नाम : निर्मला ध्रुव
पति का नाम: देवचरण ध्रुव
मकान संख्या : 132
उम्र : 36 लिंग : महिला
फोटो उपलब्ध

897 NIR1769165
निर्वाचक का नाम : संगीता ध्रुव
पति का नाम: लखेश्वर साहू
मकान संख्या : 132
उम्र : 34 लिंग : महिला
फोटो उपलब्ध

898 NIR2284990
निर्वाचक का नाम : परदेशी ध्रुव
पिता का नाम: हेमू ध्रुव
मकान संख्या : 132
उम्र : 27 लिंग : पुरुष
फोटो उपलब्ध

899 NIR2284958
निर्वाचक का नाम : नंदनी ध्रुव
पति का नाम: परदेशी ध्रुव
मकान संख्या : 132
उम्र : 22 लिंग : महिला
फोटो उपलब्ध

900 CZS5533922
निर्वाचक का नाम : सेवती साहु
पति का नाम: मोहितराम साहु
मकान संख्या : 133
उम्र : 41 लिंग : महिला
फोटो उपलब्ध

901 CZS4768016
निर्वाचक का नाम : मोहितराम साहु
पिता का नाम: घनश्याम साहु
मकान संख्या : 133
उम्र : 40 लिंग : पुरुष
फोटो उपलब्ध

902 NIR1941616
निर्वाचक का नाम : दुर्गेश कुमार साहू
पिता का नाम: मोहितराम साहू
मकान संख्या : 133
उम्र : 26 लिंग : पुरुष
फोटो उपलब्ध

903 NIR2289940
निर्वाचक का नाम : टापेश्वर साहू
पिता का नाम: मोहितराम साहू
मकान संख्या : 133
उम्र : 21 लिंग : पुरुष
फोटो उपलब्ध

904 CZS4759544
निर्वाचक का नाम : अमरिका ध्रुव
पति का नाम: रामदियाल ध्रुव
मकान संख्या : 133/क
उम्र : 55 लिंग : महिला
फोटो उपलब्ध

905 NIR1549021
निर्वाचक का नाम : दयाराम ध्रुव
पिता का नाम: रामदयाल ध्रुव
मकान संख्या : 133/क
उम्र : 38 लिंग : पुरुष
फोटो उपलब्ध

906 NIR1549039
निर्वाचक का नाम : लेखराम ध्रुव
पिता का नाम: रामदयाल ध्रुव
मकान संख्या : 133/क
उम्र : 34 लिंग : पुरुष
फोटो उपलब्ध

907 NIR1549013
निर्वाचक का नाम : मेलन ध्रुव
पति का नाम: दयाराम ध्रुव
मकान संख्या : 133/क
उम्र : 33 लिंग : महिला
फोटो उपलब्ध

908 NIR1549005
निर्वाचक का नाम : पुर्णिमा ध्रुव
पति का नाम: लेखराम ध्रुव
मकान संख्या : 133/क
उम्र : 32 लिंग : महिला
फोटो उपलब्ध

909 CZS5534185
निर्वाचक का नाम : बिजराम साहु
पिता का नाम: हरिचंद साहु
मकान संख्या : 134
उम्र : 58 लिंग : पुरुष
फोटो उपलब्ध

910 NIR0234369
निर्वाचक का नाम : रमशीला साहु
पति का नाम: बिजराम साहु
मकान संख्या : 134
उम्र : 52 लिंग : महिला
फोटो उपलब्ध

911 NIR1939636
निर्वाचक का नाम : मेलन बाई साहू
पति का नाम: तुलेश कुमार साहू
मकान संख्या : 134
उम्र : 35 लिंग : महिला
फोटो उपलब्ध

912 NIR1031368
निर्वाचक का नाम : तुलेश कुमार साहू
पिता का नाम: बीजराम साहू
मकान संख्या : 134
उम्र : 34 लिंग : पुरुष
फोटो उपलब्ध

913 NIR1451103
निर्वाचक का नाम : डगेश कुमार साहू
पिता का नाम: बिजराम साहू
मकान संख्या : 134
उम्र : 31 लिंग : पुरुष
फोटो उपलब्ध

914 NIR2486314
निर्वाचक का नाम : खोमिन साहू
पति का नाम: डागेश साहू
मकान संख्या : 134
उम्र : 25 लिंग : महिला
फोटो उपलब्ध

915 NIR2676799
निर्वाचक का नाम : दीपाली चौबे
पिता का नाम: वेदप्रकाश चौबे
मकान संख्या : एचएनओ 115
उम्र : 21 लिंग : महिला
फोटो उपलब्ध

मतदाताओं की संक्षिप्त विवरणी :

A) मतदाताओं की संख्या :

		नामावली का प्रकार	निर्वाचक नामावली की पहचान :	**मतदाताओं की संख्या :**			
				पुरुष	महिला	तृतीय लिंग	कुल
I	मूल	मूल नामावली	समस्त पूरकों को को एकीकृत कर बनाई गई विशेष गहन पुनरीक्षण 2026 की मूल निर्वाचक नामावली	457	458	0	915
				457	458	0	915

निर्वाचक रजिस्ट्रीकरण अधिकारी के हस्ताक्षर