निर्वाचक नामावली 2026 S26 छत्तीसगढ

विधानसभा क्षेत्र की संख्या, नाम और आरक्षण की स्थिति : 46 - भाटापारा (सामान्य)	**भाग संख्या : : 35**

लोकसभा निर्वाचन क्षेत्र की संख्या, नाम और आरक्षण स्थिति जिसमें विधानसभा क्षेत्र है : 8 - रायपुर (सामान्य)

1. पुनरीक्षण का विवरण

पुनरीक्षण का वर्ष : 2026

अर्हता दिनांक : 01-01-2026

पुनरीक्षण का प्रकार : विशेष गहन पुनरीक्षण 2026

प्रकाशन की तिथि : 23-12-2025

निर्वाचक नामावली की पहचान :

समस्त पूरकों को एकीकृत कर बनायी गई विशेष गहन पुनरीक्षण 2026 की मूल निर्वाचक नामावली

2. भाग व मतदान क्षेत्र का विवरण :

इस भाग के अनुभाग की संख्या व नाम :

1-शीतलापारा वार्ड देवांगन पारा
2-शीतलापारा वार्ड शीतला मंदिर पारा
3-पदुम पडाव मजार पारा
4-शमशानघाट पारा
5-किल्लापारा
6-कुम्हारपारा

मुख्य शहर/गाँव	: सिमगा
डाकघर	: सिमगा
पुलिस स्टेशन	: सिमगा
पंचायत	:
तहसील	: सिमगा
अनुमंडल	: सिमगा
जिला	: बलौदाबाजार - भाटापारा
पिन कोड	: 493101

3. मतदान केंद्र का विवरण

मतदान केंद्र की संख्या व नाम :

35 - सिमगा

मतदान केंद्र का पता :

शा. कन्या प्रा.शाला भवन सिमगा, कक्ष क्र. 1

मतदान केंद्र का प्रकार (पुरुष/महिला/सामान्य)	सामान्य
इस भाग में सहायक मतदान केन्द्रों की संख्या :	0

4. मतदाताओं की संख्या :

आरंभिक क्रम संख्या	अंतिम क्रम संख्या	मतदाताओं की संख्या			
		पुरुष	महिला	तृतीय लिंग	कुल
1	951	481	470	0	951

निर्वाचक रजिस्ट्रीकरण अधिकारी के हस्ताक्षर

Nazri Naksha

Google Map View

Polling Station Building Front View

Polling Station Front View

Cad View

Key MAP View

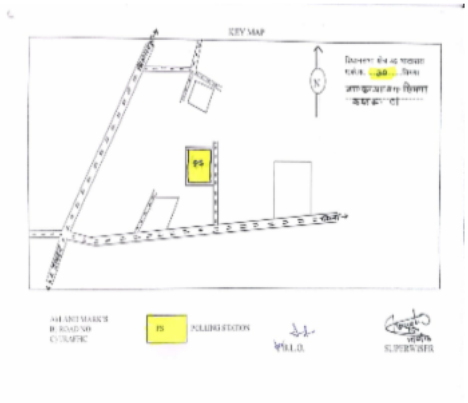

1 NIR2379816
निर्वाचक का नाम : प्रभाकर प्रसाद द्विवेदी
पिता का नाम: द्वारिका प्रसाद द्विवेदी
मकान संख्या : 0
उम्र : 28 लिंग : पुरुष
फोटो उपलब्ध

2 NIR1879519
निर्वाचक का नाम : चमेली सेन
पति का नाम: दीपक सेन
मकान संख्या : 1
उम्र : 33 लिंग : महिला
फोटो उपलब्ध

3 NIR2455970
निर्वाचक का नाम : लेखराम देवांगन
पिता का नाम: दुखुराम देवांगन
मकान संख्या : 25
उम्र : 22 लिंग : पुरुष
फोटो उपलब्ध

4 MP/017/132/102032
निर्वाचक का नाम : विनोदकुमार शर्मा
पिता का नाम: अयोध्याप्रसाद शर्मा
मकान संख्या : 275
उम्र : 61 लिंग : पुरुष
फोटो उपलब्ध

5 NIR1218692
निर्वाचक का नाम : अक्षय शर्मा
पिता का नाम: विनोद शर्मा
मकान संख्या : 275
उम्र : 32 लिंग : पुरुष
फोटो उपलब्ध

6 NIR1859248
निर्वाचक का नाम : अभय शर्मा
पिता का नाम: विनोद कुमार शर्मा
मकान संख्या : 275
उम्र : 29 लिंग : पुरुष
फोटो उपलब्ध

7 MP/017/132/102007
निर्वाचक का नाम : तुलसीराम देवांगन
पिता का नाम: मिलऊ देवांगन
मकान संख्या : 277
उम्र : 55 लिंग : पुरुष
फोटो उपलब्ध

8 NIR0385245
निर्वाचक का नाम : ऊषा देवांगन
पति का नाम: तुलसीराम देवांगन
मकान संख्या : 277
उम्र : 54 लिंग : महिला
फोटो उपलब्ध

9 CZS5202338
निर्वाचक का नाम : नोहर देवांगन
पिता का नाम: हूलास देवांगन
मकान संख्या : 277
उम्र : 44 लिंग : पुरुष
फोटो उपलब्ध

10 CZS5202320
निर्वाचक का नाम : उत्तरा बाई देवांगन
पति का नाम: नोहर देवांगन
मकान संख्या : 277
उम्र : 42 लिंग : महिला
फोटो उपलब्ध

11 NIR0385260
निर्वाचक का नाम : मूकेश देवांगन
पिता का नाम: तुलसीराम देवांगन
मकान संख्या : 277/1
उम्र : 45 लिंग : पुरुष
फोटो उपलब्ध

12 MP/017/132/102005
निर्वाचक का नाम : सीताराम देवांगन
पिता का नाम: चैतराम देवांगन
मकान संख्या : 278
उम्र : 43 लिंग : पुरुष
फोटो उपलब्ध

13 MP/017/132/102006
निर्वाचक का नाम : रजनी देवांगन
पति का नाम: सीताराम देवांगन
मकान संख्या : 278
उम्र : 43 लिंग : महिला
फोटो उपलब्ध

14 NIR1218163
निर्वाचक का नाम : सालिक राम देवांगन
पिता का नाम: चैतराम देवांगन
मकान संख्या : 278
उम्र : 39 लिंग : पुरुष
फोटो उपलब्ध

15 NIR1218171
निर्वाचक का नाम : घनश्याम देवांगन
पिता का नाम: चैतराम देवांगन
मकान संख्या : 278
उम्र : 37 लिंग : पुरुष
फोटो उपलब्ध

16 NIR2056752
निर्वाचक का नाम : लता बाई देवांगन
पति का नाम: मुकेश देवांगन
मकान संख्या : 278
उम्र : 31 लिंग : महिला
फोटो उपलब्ध

17 NIR2441673
निर्वाचक का नाम : हेमंत कुमार
पिता का नाम: सीताराम देवांगन
मकान संख्या : 278
उम्र : 23 लिंग : पुरुष
फोटो उपलब्ध

18 MP/017/132/102147
निर्वाचक का नाम : बाहरीन देवांगन
पति का नाम: रोमनाथ देवांगन
मकान संख्या : 280
उम्र : 57 लिंग : महिला
फोटो उपलब्ध

19 MP/017/132/102139
निर्वाचक का नाम : हीराराम देवांगन
पिता का नाम: मिलऊ देवांगन
मकान संख्या : 280
उम्र : 57 लिंग : पुरुष
फोटो उपलब्ध

20 CZS5206818
निर्वाचक का नाम : लीलाबाई देवांगन
पति का नाम: हीराराम देवांगन
मकान संख्या : 280
उम्र : 55 लिंग : महिला
फोटो उपलब्ध

21 NIR0739169
निर्वाचक का नाम : रमेश देवांगन
पिता का नाम: मिलऊ देवांगन
मकान संख्या : 280
उम्र : 46 लिंग : पुरुष
फोटो उपलब्ध

22 CZS5207261
निर्वाचक का नाम : कुन्ती देवांगन
पति का नाम: रमेश देवांगन
मकान संख्या : 280
उम्र : 42 लिंग : महिला
फोटो उपलब्ध

23 NIR0385302
निर्वाचक का नाम : गोपाल देवांगन
पिता का नाम: मिलऊ देवांगन
मकान संख्या : 280
उम्र : 40 लिंग : पुरुष
फोटो उपलब्ध

24 NIR0385310
निर्वाचक का नाम : गायत्री बाई देवांगन
पति का नाम: गोपालराम देवांगन
मकान संख्या : 280
उम्र : 36 लिंग : महिला
फोटो उपलब्ध

25 NIR0385328
निर्वाचक का नाम : शेखर देवांगन
पिता का नाम: हीराराम देवांगन
मकान संख्या : 280
उम्र : 35 लिंग : पुरुष
फोटो उपलब्ध

26 NIR1652056
निर्वाचक का नाम : भावेश कुमार देवांगन
पिता का नाम: रोमनाथ देवांगन
मकान संख्या : 280
उम्र : 35 लिंग : पुरुष
फोटो उपलब्ध

27 NIR1908995
निर्वाचक का नाम : सीमा देवांगन
पति का नाम: शेखर देवांगन
मकान संख्या : 280
उम्र : 35 लिंग : महिला
फोटो उपलब्ध

28 NIR0385336
निर्वाचक का नाम : खिवराज देवांगन
पिता का नाम: हीराराम देवांगन
मकान संख्या : 280
उम्र : 34 लिंग : पुरुष
फोटो उपलब्ध

29 MP/017/132/102668
निर्वाचक का नाम : तेजराम देवांगन
पिता का नाम: पुनूचन्द देवांगन
मकान संख्या : 283
उम्र : 51 लिंग : पुरुष
फोटो उपलब्ध

30 MP/017/132/102685
निर्वाचक का नाम : चमेली देवांगन
पति का नाम: तेजराम देवांगन
मकान संख्या : 283
उम्र : 48 लिंग : महिला
फोटो उपलब्ध

31 CZS6005565
निर्वाचक का नाम : रिंकू देवांगन
पिता का नाम: तेजराम देवांगन
मकान संख्या : 283
उम्र : 35 लिंग : पुरुष
फोटो उपलब्ध

32 NIR1776582
निर्वाचक का नाम : रिद्धी जैन
पति का नाम: पुनमचंद जैन
मकान संख्या : 283
उम्र : 32 लिंग : महिला
फोटो उपलब्ध

33 NIR1218569
निर्वाचक का नाम : कमला बाई देवांगन
पति का नाम: राजाराम देवांगन
मकान संख्या : 285
उम्र : 58 लिंग : महिला
फोटो उपलब्ध

34 CZS5207113
निर्वाचक का नाम : राजाराम देवांगन
पिता का नाम: धनीराम देवांगन
मकान संख्या : 285
उम्र : 55 लिंग : पुरुष
फोटो उपलब्ध

35 CZS5206750
निर्वाचक का नाम : ओम प्रकाश देवांगन
पिता का नाम: राजाराम देवांगन
मकान संख्या : 285
उम्र : 38 लिंग : पुरुष
फोटो उपलब्ध

36 CZS5207279
निर्वाचक का नाम : शिवकुमार देवांगन
पिता का नाम: राजाराम देवांगन
मकान संख्या : 285
उम्र : 36 लिंग : पुरुष
फोटो उपलब्ध

37 NIR0388744
निर्वाचक का नाम : केजु राम देवांगन
पिता का नाम: राजाराम देवांगन
मकान संख्या : 285
उम्र : 36 लिंग : पुरुष
फोटो उपलब्ध

38 NIR1652064
निर्वाचक का नाम : ममता देवांगन
पति का नाम: रिंकू देवांगन
मकान संख्या : 285
उम्र : 34 लिंग : महिला
फोटो उपलब्ध

39 NIR2513646
निर्वाचक का नाम : सीमा देवांगन
पति का नाम: खिलावन देवांगन
मकान संख्या : 285
उम्र : 30 लिंग : महिला
फोटो उपलब्ध

40 NIR2513679
निर्वाचक का नाम : रागनी देवांगन
पति का नाम: केजू देवांगन
मकान संख्या : 285
उम्र : 27 लिंग : महिला
फोटो उपलब्ध

41 NIR2377133
निर्वाचक का नाम : संजू देवांगन
पिता का नाम: ओमप्रकाश देवांगन
मकान संख्या : 285
उम्र : 21 लिंग : पुरुष
फोटो उपलब्ध

42 NIR0385377
निर्वाचक का नाम : सुखरी देवांगन
पति का नाम: हीरऊ देवांगन
मकान संख्या : 287
उम्र : 76 लिंग : महिला
फोटो उपलब्ध

43 CZS5206768
निर्वाचक का नाम : लल्लू देवांगन
पिता का नाम: मिलऊ देवांगन
मकान संख्या : 287क
उम्र : 48 लिंग : पुरुष
फोटो उपलब्ध

44 MP/017/132/102375
निर्वाचक का नाम : काशीराम देवांगन
पिता का नाम: नन्दू देवांगन
मकान संख्या : 288
उम्र : 65 लिंग : पुरुष
फोटो उपलब्ध

45 CZS5207188
निर्वाचक का नाम : भरतलाल देवांगन
पिता का नाम: कांशीराम देवांगन
मकान संख्या : 288
उम्र : 43 लिंग : पुरुष
फोटो उपलब्ध

46 NIR0385393
निर्वाचक का नाम : पार्र्वती देवांगन
पति का नाम: भरत लाल देवांगन
मकान संख्या : 288
उम्र : 38 लिंग : महिला
फोटो उपलब्ध

47 NIR2311801
निर्वाचक का नाम : लेखराम देवांगन
पिता का नाम: काशीराम देवांगन
मकान संख्या : 288
उम्र : 34 लिंग : पुरुष
फोटो उपलब्ध

48 NIR2311835
निर्वाचक का नाम : कामीनी देवांगन
पति का नाम: लेखराम देवांगन
मकान संख्या : 288
उम्र : 28 लिंग : महिला
फोटो उपलब्ध

49 MP/017/132/102309
निर्वाचक का नाम : दुकलहीन देवांगन
पति का नाम: कृष्णा देवांगन
मकान संख्या : 294
उम्र : 80 लिंग : महिला
फोटो उपलब्ध

50 NIR0385443
निर्वाचक का नाम : रूपराम देवांगन
पिता का नाम: कृष्णा देवांगन
मकान संख्या : 294
उम्र : 45 लिंग : पुरुष
फोटो उपलब्ध

51 NIR0385450
निर्वाचक का नाम : लगनी बाई देवांगन
पति का नाम: रूपराम देवांगन
मकान संख्या : 294
उम्र : 38 लिंग : महिला
फोटो उपलब्ध

52 NIR0385468
निर्वाचक का नाम : किशोर देवांगन
पिता का नाम: कृष्णा देवांगन
मकान संख्या : 294
उम्र : 38 लिंग : पुरुष
फोटो उपलब्ध

53 NIR2056562
निर्वाचक का नाम : प्रीति देवांगन
पति का नाम: नरेन्द्र देवांगन
मकान संख्या : 294
उम्र : 37 लिंग : महिला
फोटो उपलब्ध

54 NIR2056489
निर्वाचक का नाम : भुनेश्वरी देवांगन
पति का नाम: किशोर कुमार देवांगन
मकान संख्या : 294
उम्र : 36 लिंग : महिला
फोटो उपलब्ध

55 CZS5936877
निर्वाचक का नाम : नरेन्द्र कुमार देवांगन
पिता का नाम: कृष्णा देवांगन
मकान संख्या : 294
उम्र : 35 लिंग : पुरुष
फोटो उपलब्ध

56 NIR2056570
निर्वाचक का नाम : कुलेश्वर देवांगन
पिता का नाम: बलराम देवांगन
मकान संख्या : 295
उम्र : 27 लिंग : पुरुष
फोटो उपलब्ध

57 MP/017/132/102300
निर्वाचक का नाम : बलराम देवांगन
पिता का नाम: चैतराम देवांगन
मकान संख्या : 295/1
उम्र : 54 लिंग : पुरुष
फोटो उपलब्ध

58 MP/017/132/102307
निर्वाचक का नाम : सुशीला देवांगन
पति का नाम: बलराम देवांगन
मकान संख्या : 295/1
उम्र : 51 लिंग : महिला
फोटो उपलब्ध

59 NIR1776608
निर्वाचक का नाम : ओमप्रकाश देवांगन
पिता का नाम: बलराम देवांगन
मकान संख्या : 295/1
उम्र : 29 लिंग : पुरुष
फोटो उपलब्ध

60 MP/017/132/102226
निर्वाचक का नाम : चैतीबाई देवांगन
पति का नाम: मेघनाथ देवांगन
मकान संख्या : 295/2
उम्र : 55 लिंग : महिला
फोटो उपलब्ध

61 NIR0385492
निर्वाचक का नाम : खिलावन देवांगन
पिता का नाम: पुन्नीलाल देवांगन
मकान संख्या : 295/2
उम्र : 47 लिंग : पुरुष
फोटो उपलब्ध

62 NIR0385500
निर्वाचक का नाम : कामिन देवांगन
पति का नाम: खिलावन देवांगन
मकान संख्या : 295/2
उम्र : 44 लिंग : महिला
फोटो उपलब्ध

63 NIR2056638
निर्वाचक का नाम : रानू देवांगन
पति का नाम: रमेश कुमार देवांगन
मकान संख्या : 295/2
उम्र : 28 लिंग : महिला
फोटो उपलब्ध

64 NIR2056802
निर्वाचक का नाम : महेश देवांगन
पिता का नाम: खिलावन देवांगन
मकान संख्या : 295/2
उम्र : 28 लिंग : पुरुष
फोटो उपलब्ध

65 NIR2067221
निर्वाचक का नाम : पवन कुमार देवांगन
पिता का नाम: मेघनाथ देवांगन
मकान संख्या : 295/2
उम्र : 25 लिंग : पुरुष
फोटो उपलब्ध

66 NIR2311850
निर्वाचक का नाम : मोहन देवांगन
पिता का नाम: खिलावन देवांगन
मकान संख्या : 295/2
उम्र : 24 लिंग : पुरुष
फोटो उपलब्ध

67 NIR2311736
निर्वाचक का नाम : प्रभा देवांगन
पति का नाम: महेश देवांगन
मकान संख्या : 295/2
उम्र : 22 लिंग : महिला
फोटो उपलब्ध

68 NIR2057560
निर्वाचक का नाम : संगीता देवांगन
पति का नाम: चिंटू देवांगन
मकान संख्या : 299/1
उम्र : 32 लिंग : महिला
फोटो उपलब्ध

69 NIR1317288
निर्वाचक का नाम : ईश्वर प्रसाद देवांगन
पिता का नाम: नेतराम देवांगन
मकान संख्या : 301/क
उम्र : 35 लिंग : पुरुष
फोटो उपलब्ध

70 NIR2056224
निर्वाचक का नाम : सुषमा देवांगन
पति का नाम: शंकर देवांगन
मकान संख्या : 303
उम्र : 28 लिंग : महिला
फोटो उपलब्ध

71 NIR1317445
निर्वाचक का नाम : गनपत कुमार सोनकर
पिता का नाम: घनाराम सोनकर
मकान संख्या : 304
उम्र : 33 लिंग : पुरुष
फोटो उपलब्ध

72 NIR2377893
निर्वाचक का नाम : शालिनी सोनकर
पति का नाम: गनपत कुमार सोनकर
मकान संख्या : 304
उम्र : 25 लिंग : महिला
फोटो उपलब्ध

73 NIR1475524
निर्वाचक का नाम : प्रमिला साहू
पति का नाम: पुनाराम साहू
मकान संख्या : 304/ब
उम्र : 57 लिंग : महिला
फोटो उपलब्ध

74 NIR2131605
निर्वाचक का नाम : मीनाक्षी तांबोली
पति का नाम: निलेश तांबोली
मकान संख्या : 367
उम्र : 40 लिंग : महिला
फोटो उपलब्ध

75 NIR1218551
निर्वाचक का नाम : चमेली देवांगन
पति का नाम: तेजराम देवांगन
मकान संख्या : -
उम्र : 57 लिंग : महिला
फोटो उपलब्ध

76 NIR1218585
निर्वाचक का नाम : चैती बाई देवांगन
पति का नाम: ओमप्रकाश देवांगन
मकान संख्या : -
उम्र : 40 लिंग : महिला
फोटो उपलब्ध

77 NIR1218288
निर्वाचक का नाम : अनूपमा दिवेदी
पति का नाम: प्रभाकर दिवेदी
मकान संख्या : -
उम्र : 39 लिंग : महिला
फोटो उपलब्ध

78 NIR1218593
निर्वाचक का नाम : खिलावन देवांगन
पिता का नाम: राजाराम देवांगन
मकान संख्या : -
उम्र : 34 लिंग : पुरुष
फोटो उपलब्ध

79 NIR1218296
निर्वाचक का नाम : घनश्याम देवांगन
पिता का नाम: चिमन लाल देवांगन
मकान संख्या : -
उम्र : 32 लिंग : पुरुष
फोटो उपलब्ध

80 NIR2610855
निर्वाचक का नाम : शिवानी देवांगन
पिता का नाम: सीताराम देवांगन
मकान संख्या : हाऊस नं-278,शीतला पारा
उम्र : 19 लिंग : महिला
फोटो उपलब्ध

81 NIR2678597
निर्वाचक का नाम : लोकेश्वरी देवांगन
पति का नाम: भावेश देवांगन
मकान संख्या : हाऊस नं. 280,वार्ड नं. 03,
उम्र : 26 लिंग : महिला
फोटो उपलब्ध

82 NIR2574564
निर्वाचक का नाम : राजू देवांगन
पिता का नाम: भारत लाल देवांगन
मकान संख्या : हाऊस नं-288
उम्र : 21 लिंग : पुरुष
फोटो उपलब्ध

83 NIR2614147
निर्वाचक का नाम : शेखर सोनकर
पिता का नाम: शांतनु सोनकर
मकान संख्या : एस/ओ शांतनु सोनकर वार्ड नं 15
उम्र : 22 लिंग : पुरुष
फोटो उपलब्ध

84 NIR2627065
निर्वाचक का नाम : सोमनाथ देवांगन
पिता का नाम: परशराम देवांगन
मकान संख्या : वार्ड नं 03
उम्र : 52 लिंग : पुरुष
फोटो उपलब्ध

85 NIR2635159
निर्वाचक का नाम : जमुना देवांगन
पति का नाम: सोमनाथ देवांगन
मकान संख्या : वार्ड नं 03
उम्र : 50 लिंग : महिला
फोटो उपलब्ध

86 NIR2626901
निर्वाचक का नाम : दुर्गेश देवांगन
पिता का नाम: सोमनाथ देवांगन
मकान संख्या : वार्ड नं 03
उम्र : 26 लिंग : पुरुष
फोटो उपलब्ध

87 NIR2627073
निर्वाचक का नाम : यशवंत देवांगन
पिता का नाम: सोमनाथ देवांगन
मकान संख्या : वार्ड नं 03
उम्र : 24 लिंग : पुरुष
फोटो उपलब्ध

88 NIR2679835
निर्वाचक का नाम : लाकेश्वर तिवारी
पिता का नाम: रमेश तिवारी
मकान संख्या : वार्ड नं. 03
उम्र : 23 लिंग : पुरुष
फोटो उपलब्ध

89 NIR2626893
निर्वाचक का नाम : अंजली देवांगन
पति का नाम: दुर्गेश देवांगन
मकान संख्या : वार्ड नं 03
उम्र : 21 लिंग : महिला
फोटो उपलब्ध

90 NIR2610715
निर्वाचक का नाम : हिमांशु देवांगन
पिता का नाम: नोहर देवांगन
मकान संख्या : वार्ड नं 03
उम्र : 20 लिंग : पुरुष
फोटो उपलब्ध

91 NIR2627057
निर्वाचक का नाम : संध्या देवांगन
पति का नाम: राम देवांगन
मकान संख्या : वार्ड नं 4
उम्र : 26 लिंग : महिला
फोटो उपलब्ध

92 NIR2688885
निर्वाचक का नाम : विमला देवांगन
पति का नाम: ईश्वर प्रसाद
मकान संख्या : वार्ड नं-04
उम्र : 35 लिंग : महिला
फोटो उपलब्ध

93 NIR2679827
निर्वाचक का नाम : गायत्री देवांगन
पिता का नाम: गजेंद्र देवांगन
मकान संख्या : वार्ड नं 04
उम्र : 20 लिंग : महिला
फोटो उपलब्ध

94 NIR2679140
निर्वाचक का नाम : छत्रपाल देवांगन
पिता का नाम: सेवक राम देवांगन
मकान संख्या : वार्ड नं 04
उम्र : 19 लिंग : पुरुष
फोटो उपलब्ध

95 NIR2469211
निर्वाचक का नाम : कविता
पति का नाम: खिलेश्वर देवांगन
मकान संख्या : वार्ड नंबर 04
उम्र : 26 लिंग : महिला
फोटो उपलब्ध

96 NIR2342459
निर्वाचक का नाम : राधिका देवांगन
पिता का नाम: नरेंद्र देवांगन
मकान संख्या : 63
उम्र : 22 लिंग : महिला
फोटो उपलब्ध

97 NIR2613370
निर्वाचक का नाम : भारती देवांगन
पति का नाम: भानुप्रताप देवांगन
मकान संख्या : 164
उम्र : 33 लिंग : महिला
फोटो उपलब्ध

98 CZS6033963
निर्वाचक का नाम : सविता जैन
पति का नाम: प्रदीप जैन जैन
मकान संख्या : 234
उम्र : 52 लिंग : महिला
फोटो उपलब्ध

99 NIR1652098
निर्वाचक का नाम : सीमा देवांगन
पति का नाम: गणेश राम देवांगन
मकान संख्या : 278
उम्र : 34 लिंग : महिला
फोटो उपलब्ध

100 NIR2147650
निर्वाचक का नाम : लकेश्वरि देवांगन
पति का नाम: खिवराज देवांगन
मकान संख्या : 280 रायपुर रोड शीतला
उम्र : 34 लिंग : महिला
फोटो उपलब्ध

101 NIR1771096
निर्वाचक का नाम : गौतम देवांगन
पिता का नाम: मन्नू देवांगन
मकान संख्या : 291/1
उम्र : 34 लिंग : पुरुष
फोटो उपलब्ध

102 NIR2056604
निर्वाचक का नाम : रमेश देवांगन
पिता का नाम: मेघनाथ देवांगन
मकान संख्या : 295
उम्र : 34 लिंग : पुरुष
फोटो उपलब्ध

103 MP/017/132/102673
निर्वाचक का नाम : दुलीचन्द देवांगन
पिता का नाम: सखाराम देवांगन
मकान संख्या : 298
उम्र : 77 लिंग : पुरुष
फोटो उपलब्ध

104 MP/017/132/102679
निर्वाचक का नाम : जन्त्री देवांगन
पति का नाम: दुलीचन्द देवांगन
मकान संख्या : 298
उम्र : 70 लिंग : महिला
फोटो उपलब्ध

105 MP/017/132/102711
निर्वाचक का नाम : लक्ष्मन देवांगन
पति का नाम: दुलीचन्द देवांगन
मकान संख्या : 298
उम्र : 60 लिंग : महिला
फोटो उपलब्ध

106 MP/017/132/102675
निर्वाचक का नाम : रूकमणी देवांगन
पति का नाम: लक्ष्मन देवांगन
मकान संख्या : 298
उम्र : 57 लिंग : महिला
फोटो उपलब्ध

107 CZS5207089
निर्वाचक का नाम : रामकुमार देवांगन
पिता का नाम: दुलीचन्द देवांगन
मकान संख्या : 298
उम्र : 50 लिंग : पुरुष
फोटो उपलब्ध

108 NIR0385526
निर्वाचक का नाम : खिवराज देवांगन
पिता का नाम: दुलीचन्द देवांगन
मकान संख्या : 298
उम्र : 48 लिंग : पुरुष
फोटो उपलब्ध

109 MP/017/132/102676
निर्वाचक का नाम : कुन्ती देवांगन
पति का नाम: रामकुमार देवांगन
मकान संख्या : 298
उम्र : 47 लिंग : महिला
फोटो उपलब्ध

110 NIR0385534
निर्वाचक का नाम : होरीलाल देवांगन
पिता का नाम: दुलीचन्द देवांगन
मकान संख्या : 298
उम्र : 45 लिंग : पुरुष
फोटो उपलब्ध

111 NIR0388751
निर्वाचक का नाम : हुलसी देवांगन
पति का नाम: होरी लाल देवांगन
मकान संख्या : 298
उम्र : 39 लिंग : महिला
फोटो उपलब्ध

112 NIR0385542
निर्वाचक का नाम : सावित्री देवांगन
पति का नाम: खिवराज देवांगन
मकान संख्या : 298
उम्र : 38 लिंग : महिला
फोटो उपलब्ध

113 CZS5207048
निर्वाचक का नाम : तुलसी राम देवांगन
पिता का नाम: दुलीचन्द देवांगन
मकान संख्या : 298
उम्र : 37 लिंग : पुरुष
फोटो उपलब्ध

114 NIR1317296
निर्वाचक का नाम : भारती देवांगन
पति का नाम: तुलसी राम देवांगन
मकान संख्या : 298
उम्र : 37 लिंग : महिला
फोटो उपलब्ध

115 NIR1652080
निर्वाचक का नाम : सावित्री देवांगन
पति का नाम: बेदराम देवांगन
मकान संख्या : 298
उम्र : 37 लिंग : महिला
फोटो उपलब्ध

116 NIR0798488
निर्वाचक का नाम : गिरवर देवांगन
पिता का नाम: दुलीचंद देवांगन
मकान संख्या : 298
उम्र : 37 लिंग : पुरुष
फोटो उपलब्ध

117 NIR0385559
निर्वाचक का नाम : बेदराम देवांगन
पिता का नाम: दुलीचन्द देवांगन
मकान संख्या : 298
उम्र : 36 लिंग : पुरुष
फोटो उपलब्ध

118 NIR1652106
निर्वाचक का नाम : रेणु देवांगन
पति का नाम: गिरवर देवांगन
मकान संख्या : 298
उम्र : 36 लिंग : महिला
फोटो उपलब्ध

119 NIR0388777
निर्वाचक का नाम : गणेश राम देवांगन
पिता का नाम: दुली चंद देवांगन
मकान संख्या : 298
उम्र : 35 लिंग : पुरुष
फोटो उपलब्ध

120 NIR1652346
निर्वाचक का नाम : हरीश कुमार देवांगन
पिता का नाम: रामकुमार देवांगन
मकान संख्या : 298
उम्र : 30 लिंग : पुरुष
फोटो उपलब्ध

121 NIR2166718
निर्वाचक का नाम : आशीष देवांगन
पिता का नाम: राम कुमार देवांगन
मकान संख्या : 298
उम्र : 24 लिंग : पुरुष
फोटो उपलब्ध

122 NIR2237519
निर्वाचक का नाम : भूनेश्वरी देवांगन
पिता का नाम: राम कुमार
मकान संख्या : 298
उम्र : 22 लिंग : महिला
फोटो उपलब्ध

123 NIR2254050
निर्वाचक का नाम : सपना देवांगन देवांगन
पिता का नाम: खिवराज देवांगन
मकान संख्या : 298
उम्र : 22 लिंग : महिला
फोटो उपलब्ध

124 NIR2373082
निर्वाचक का नाम : ईशा देवांगन
पिता का नाम: खिवराज देवांगन
मकान संख्या : 298
उम्र : 20 लिंग : महिला
फोटो उपलब्ध

125 NIR0385567
निर्वाचक का नाम : बसन्ती देवांगन
पति का नाम: लेडगा देवांगन
मकान संख्या : 299/1
उम्र : 66 लिंग : महिला
फोटो उपलब्ध

126 CZS6005268
निर्वाचक का नाम : भीखम देवांगन
पिता का नाम: लेड़गा राम देवांगन
मकान संख्या : 299/1
उम्र : 39 लिंग : पुरुष
फोटो उपलब्ध

127 NIR0388793
निर्वाचक का नाम : सिंटु देवांगन
पिता का नाम: रामरतन देवांगन
मकान संख्या : 299/1
उम्र : 37 लिंग : पुरुष
फोटो उपलब्ध

128 NIR0388801
निर्वाचक का नाम : रानी देवांगन
पति का नाम: भीखम देवांगन
मकान संख्या : 299/1
उम्र : 37 लिंग : महिला
फोटो उपलब्ध

129 MP/017/132/102283
निर्वाचक का नाम : रामरतन देवांगन
पिता का नाम: जयलाल देवांगन
मकान संख्या : 299/2
उम्र : 62 लिंग : पुरुष
फोटो उपलब्ध

130 NIR0388835
निर्वाचक का नाम : कृष्णा देवागन
पिता का नाम: रामरतन देवागन
मकान संख्या : 299/2
उम्र : 35 लिंग : पुरुष
फोटो उपलब्ध

131 NIR2441574
निर्वाचक का नाम : खुबीराम देवांगन
पिता का नाम: मन्नुराम देवांगन
मकान संख्या : 299/क
उम्र : 24 लिंग : पुरुष
फोटो उपलब्ध

132 NIR1771088
निर्वाचक का नाम : जल कुमारी देवांगन
पति का नाम: गौतम देवांगन
मकान संख्या : 299/क
उम्र : 32 लिंग : महिला
फोटो उपलब्ध

133 CZS6005334
निर्वाचक का नाम : बाबूलाल देवांगन
पिता का नाम: बिसौहा देवांगन
मकान संख्या : 300
उम्र : 65 लिंग : पुरुष
फोटो उपलब्ध

134 MP/017/132/102111
निर्वाचक का नाम : कचन देवांगन
पति का नाम: बाबूलाल देवांगन
मकान संख्या : 300
उम्र : 63 लिंग : महिला
फोटो उपलब्ध

135 MP/017/132/102114
निर्वाचक का नाम : मीना देवांगन
पति का नाम: समारू देवांगन
मकान संख्या : 300
उम्र : 60 लिंग : महिला
फोटो उपलब्ध

136 MP/017/132/102211
निर्वाचक का नाम : सन्तोष देवांगन
पिता का नाम: बिसौहा देवांगन
मकान संख्या : 300
उम्र : 55 लिंग : पुरुष
फोटो उपलब्ध

137 MP/017/132/102109
निर्वाचक का नाम : मनटोरा देवांगन
पति का नाम: सन्तोष देवांगन
मकान संख्या : 300
उम्र : 52 लिंग : महिला
फोटो उपलब्ध

138 MP/017/132/102371
निर्वाचक का नाम : परसराम देवांगन
पिता का नाम: बाबूलाल देवांगन
मकान संख्या : 300
उम्र : 45 लिंग : पुरुष
फोटो उपलब्ध

139 NIR0385591
निर्वाचक का नाम : गीता बाई देवांगन
पति का नाम: जय कुमार देवांगन
मकान संख्या : 300
उम्र : 44 लिंग : महिला
फोटो उपलब्ध

140 MP/017/132/102112
निर्वाचक का नाम : पुष्पाबाई देवांगन
पति का नाम: परसराम देवांगन
मकान संख्या : 300
उम्र : 44 लिंग : महिला
फोटो उपलब्ध

141 NIR2122158
निर्वाचक का नाम : गौरव देवांगन
पिता का नाम: जय कुमार देवांगन
मकान संख्या : 300
उम्र : 30 लिंग : पुरुष
फोटो उपलब्ध

142 NIR2058808
निर्वाचक का नाम : मोर्या देवांगन
पिता का नाम: परसराम देवांगन
मकान संख्या : 300
उम्र : 28 लिंग : पुरुष
फोटो उपलब्ध

143 NIR2198737
निर्वाचक का नाम : शीतल देवांगन
पिता का नाम: पारस राम देवांगन
मकान संख्या : 300
उम्र : 24 लिंग : महिला
फोटो उपलब्ध

144 NIR2309573
निर्वाचक का नाम : सुरज देवांगन
पिता का नाम: संतोष देवांगन
मकान संख्या : 300
उम्र : 23 लिंग : पुरुष
फोटो उपलब्ध

145 NIR2464055
निर्वाचक का नाम : कुसुम देवांगन
पति का नाम: मोर्या देवांगन
मकान संख्या : 300
उम्र : 23 लिंग : महिला
फोटो उपलब्ध

146 NIR2464071
निर्वाचक का नाम : साक्षी देवांगन
पिता का नाम: परस देवांगन
मकान संख्या : 300
उम्र : 21 लिंग : महिला
फोटो उपलब्ध

147 NIR0385617
निर्वाचक का नाम : पूनम रजक
पिता का नाम: केशवराम रजक
मकान संख्या : 302/1
उम्र : 38 लिंग : महिला
फोटो उपलब्ध

148 NIR1652338
निर्वाचक का नाम : मुकुन्द रजक
पिता का नाम: केशवराम रजक
मकान संख्या : 302/1
उम्र : 32 लिंग : पुरुष
फोटो उपलब्ध

149 NIR2200772
निर्वाचक का नाम : कविता रज़ाक़
पति का नाम: मुकुंद रज़ाक़
मकान संख्या : 302/1
उम्र : 32 लिंग : महिला
फोटो उपलब्ध

150 NIR0385641
निर्वाचक का नाम : पुष्पा रजक
पति का नाम: केशवराम रजक
मकान संख्या : 302/१
उम्र : 58 लिंग : महिला
फोटो उपलब्ध

151 MP/017/132/102691
निर्वाचक का नाम : तुलसी देवांगन
पिता का नाम: जयलाल देवांगन
मकान संख्या : 303
उम्र : 60 लिंग : पुरुष
फोटो उपलब्ध

152 NIR0385666
निर्वाचक का नाम : रूकमणी देवांगन
पति का नाम: तुलसी देवांगन
मकान संख्या : 303
उम्र : 58 लिंग : महिला
फोटो उपलब्ध

153 NIR1475581
निर्वाचक का नाम : शंकर देवांगन
पिता का नाम: तुलसी देवांगन
मकान संख्या : 303
उम्र : 31 लिंग : पुरुष
फोटो उपलब्ध

154 NIR1652353
निर्वाचक का नाम : संजय कुमार कुम्भकार
पिता का नाम: उत्तम कुम्भकार
मकान संख्या : 304/र
उम्र : 30 लिंग : पुरुष
फोटो उपलब्ध

155 NIR2614170
निर्वाचक का नाम : रेणुका
पति का नाम: गौरव देवांगन
मकान संख्या : हाऊस नं-300
उम्र : 25 लिंग : महिला
फोटो उपलब्ध

156 NIR2566677
निर्वाचक का नाम : सरिता यादव
पति का नाम: बन्सी लाल यादव
मकान संख्या : डबलयू/ओ बन्सी लाल यादव
उम्र : 29 लिंग : महिला
फोटो उपलब्ध

157 NIR2568939
निर्वाचक का नाम : धनेश्वरी देवांगन
पति का नाम: थानेश्वर देवांगन
मकान संख्या : वार्ड नं 04
उम्र : 25 लिंग : महिला
फोटो उपलब्ध

158 NIR2679041
निर्वाचक का नाम : हिमांशु सेन
पिता का नाम: गौरीशंकर सेन
मकान संख्या : वार्ड नं 04
उम्र : 21 लिंग : पुरुष
फोटो उपलब्ध

159 NIR1565969
निर्वाचक का नाम : दुरपत सोनकर
पति का नाम: रामकुमार सोनकर
मकान संख्या : 0
उम्र : 59 लिंग : महिला
फोटो उपलब्ध

160 NIR1475409
निर्वाचक का नाम : मोहम्मद आजाद अंसारी
पिता का नाम: रमजान खान अंसारी
मकान संख्या : 0
उम्र : 39 लिंग : पुरुष
फोटो उपलब्ध

161 NIR1475417
निर्वाचक का नाम : शकीला बेगम अंसारी
पति का नाम: मो. आजाद अंसारी
मकान संख्या : 0
उम्र : 39 लिंग : महिला
फोटो उपलब्ध

162 NIR1475425
निर्वाचक का नाम : रेहाना परवीन मुस्लिम
पति का नाम: मुरतुजा कुरैशी
मकान संख्या : 0
उम्र : 33 लिंग : महिला
फोटो उपलब्ध

163 NIR2058865
निर्वाचक का नाम : कुंती साहू
पति का नाम: परमेश्वर साहू
मकान संख्या : 1
उम्र : 30 लिंग : महिला
फोटो उपलब्ध

164 NIR2469153
निर्वाचक का नाम : नेहा परवीन
पति का नाम: महफ़ूज़ क़ुरेशी
मकान संख्या : 01
उम्र : 29 लिंग : महिला
फोटो उपलब्ध

165 NIR2464121
निर्वाचक का नाम : गणेश साहू
पिता का नाम: पाहरिक साहू
मकान संख्या : 2
उम्र : 24 लिंग : पुरुष
फोटो उपलब्ध

166 NIR2067163
निर्वाचक का नाम : संगीता तिवारी
पति का नाम: अक्षय तिवारी
मकान संख्या : 06 न्यु
उम्र : 41 लिंग : महिला
फोटो उपलब्ध

167 NIR2067007
निर्वाचक का नाम : अमित तिवारी
पिता का नाम: अक्षय तिवारी
मकान संख्या : 06 न्यु
उम्र : 27 लिंग : पुरुष
फोटो उपलब्ध

168 NIR1317304
निर्वाचक का नाम : इरफान कुस्लिम
पिता का नाम: मुस्ताक बेग मुस्लिम
मकान संख्या : 12
उम्र : 32 लिंग : पुरुष
फोटो उपलब्ध

169 NIR2059418
निर्वाचक का नाम : अरशद बेग मुसलमान
पिता का नाम: मुस्ताक़ बेग
मकान संख्या : 12
उम्र : 26 लिंग : पुरुष
फोटो उपलब्ध

170 NIR2074979
निर्वाचक का नाम : मो नौशाद आलम
पिता का नाम: मोहम्मद मुस्तक़िम
मकान संख्या : 14
उम्र : 39 लिंग : पुरुष
फोटो उपलब्ध

171 NIR2075000
निर्वाचक का नाम : हिना नाज
पति का नाम: मो नौशाद आलम
मकान संख्या : 14
उम्र : 34 लिंग : महिला
फोटो उपलब्ध

172 NIR2059467
निर्वाचक का नाम : नगमा बानो
पति का नाम: मो.शकील
मकान संख्या : 19
उम्र : 31 लिंग : महिला
फोटो उपलब्ध

173 NIR2475432
निर्वाचक का नाम : फ़र्ज़ाना बेगम बेगम
पति का नाम: वाजिदअली अली
मकान संख्या : 19
उम्र : 29 लिंग : महिला
फोटो उपलब्ध

174 NIR2655512
निर्वाचक का नाम : शाना प्रवीण
पिता का नाम: सिराज खान
मकान संख्या : 64
उम्र : 23 लिंग : महिला
फोटो उपलब्ध

175 NIR2655504
निर्वाचक का नाम : सयाला खना
पिता का नाम: सिराज खना
मकान संख्या : 64
उम्र : 21 लिंग : महिला
फोटो उपलब्ध

176 NIR2655496
निर्वाचक का नाम : आफ़रीन खातून
पिता का नाम: सिराज खना
मकान संख्या : 64
उम्र : 20 लिंग : महिला
फोटो उपलब्ध

177 NIR0388918
निर्वाचक का नाम : सुरेश सोनकर
पिता का नाम: सालिकराम सोनकर
मकान संख्या : 204/1 ग
उम्र : 34 लिंग : पुरुष
फोटो उपलब्ध

178 NIR2059368
निर्वाचक का नाम : किरण बंजारी
पति का नाम: तुकेश्वर प्रसाद बंजारी
मकान संख्या : 214
उम्र : 31 लिंग : महिला
फोटो उपलब्ध

179 NIR0385674
निर्वाचक का नाम : बेदन वर्मा
पति का नाम: धनऊ वर्मा
मकान संख्या : 304
उम्र : 63 लिंग : महिला
फोटो उपलब्ध

180 NIR2059509
निर्वाचक का नाम : सिराज खान
पिता का नाम: हुसैन खान
मकान संख्या : 304
उम्र : 40 लिंग : पुरुष
फोटो उपलब्ध

181 NIR2044410
निर्वाचक का नाम : मुस्तुफा कुरैशी
पिता का नाम: शेख रहमत कुरैशी
मकान संख्या : 304
उम्र : 38 लिंग : पुरुष
फोटो उपलब्ध

182 NIR2059533
निर्वाचक का नाम : अख्तरी बेगम
पति का नाम: सिराज खान
मकान संख्या : 304
उम्र : 38 लिंग : महिला
फोटो उपलब्ध

183 NIR0385682
निर्वाचक का नाम : इन्दिरा वर्मा
पति का नाम: राजकुमार वर्मा
मकान संख्या : 304
उम्र : 37 लिंग : महिला
फोटो उपलब्ध

184 NIR1317486
निर्वाचक का नाम : दुर्गेश कुमार सोनकर
पिता का नाम: धनाराम सोनकर
मकान संख्या : 304
उम्र : 37 लिंग : पुरुष
फोटो उपलब्ध

185 NIR0385690
निर्वाचक का नाम : भोला वर्मा
पिता का नाम: धनऊ वर्मा
मकान संख्या : 304
उम्र : 36 लिंग : पुरुष
फोटो उपलब्ध

186 NIR2059434
निर्वाचक का नाम : तारा बाई वर्मा
पति का नाम: भोलाराम वर्मा
मकान संख्या : 304
उम्र : 34 लिंग : महिला
फोटो उपलब्ध

187 NIR1909019
निर्वाचक का नाम : मंजु सोनकर
पति का नाम: रमेश सोनकर
मकान संख्या : 304
उम्र : 31 लिंग : महिला
फोटो उपलब्ध

188 NIR2058840
निर्वाचक का नाम : रानी सोनकर
पति का नाम: प्रभू सोनकर
मकान संख्या : 304
उम्र : 30 लिंग : महिला
फोटो उपलब्ध

189 NIR2309714
निर्वाचक का नाम : सलमान खान
पिता का नाम: नियाज़ खान
मकान संख्या : 304
उम्र : 30 लिंग : पुरुष
फोटो उपलब्ध

190 NIR2059400
निर्वाचक का नाम : चेतन दास मानिकपुरी
पिता का नाम: मोहन दास मानिकपुरी
मकान संख्या : 304
उम्र : 29 लिंग : पुरुष
फोटो उपलब्ध

191 NIR2309730
निर्वाचक का नाम : आयशा बानो
पति का नाम: सलमान खान
मकान संख्या : 304
उम्र : 29 लिंग : महिला
फोटो उपलब्ध

192 NIR2044378
निर्वाचक का नाम : राज बी
पति का नाम: मुस्तुफा कुरैशी
मकान संख्या : 304
उम्र : 28 लिंग : महिला
फोटो उपलब्ध

193 NIR2058162
निर्वाचक का नाम : शिवा कुमार सोनकर
पिता का नाम: शंकर सोनकर
मकान संख्या : 304
उम्र : 27 लिंग : पुरुष
फोटो उपलब्ध

194 NIR2058873
निर्वाचक का नाम : नज़राना बानो मुसलमान
पति का नाम: आदिल खान
मकान संख्या : 304
उम्र : 27 लिंग : महिला
फोटो उपलब्ध

195 NIR2059384
निर्वाचक का नाम : सुनील दास मानिकपुरी
पिता का नाम: मोहन दास मानिकपुरी
मकान संख्या : 304
उम्र : 27 लिंग : पुरुष
फोटो उपलब्ध

196 NIR2059442
निर्वाचक का नाम : अंजनी सेन
पति का नाम: अनिल सेन
मकान संख्या : 304
उम्र : 27 लिंग : महिला
फोटो उपलब्ध

197 NIR2320935
निर्वाचक का नाम : ज्योति मानिकपुरी
पति का नाम: चेतन दास
मकान संख्या : 304
उम्र : 27 लिंग : महिला
फोटो उपलब्ध

198 NIR2320174
निर्वाचक का नाम : चमेली साहू
पति का नाम: रमा कुमार साहू
मकान संख्या : 304
उम्र : 27 लिंग : महिला
फोटो उपलब्ध

199 NIR2200574
निर्वाचक का नाम : दिपक सोनकर
पिता का नाम: मनी सोनकर
मकान संख्या : 304
उम्र : 24 लिंग : पुरुष
फोटो उपलब्ध

200 NIR2566446
निर्वाचक का नाम : आरती सोनकर
पिता का नाम: हरिचंद सोनकर
मकान संख्या : 304
उम्र : 24 लिंग : महिला
फोटो उपलब्ध

201 NIR2254241
निर्वाचक का नाम : शेखर सोनकर
पिता का नाम: ठाकूर राम
मकान संख्या : 304
उम्र : 23 लिंग : पुरुष
फोटो उपलब्ध

202 NIR2301323
निर्वाचक का नाम : दीपक साहू
पिता का नाम: खेलावन साहू
मकान संख्या : 304
उम्र : 23 लिंग : पुरुष
फोटो उपलब्ध

203 NIR2572725
निर्वाचक का नाम : राजकुमार सोनकर
पिता का नाम: हरिचंद सोनकर
मकान संख्या : 304
उम्र : 19 लिंग : पुरुष
फोटो उपलब्ध

204 NIR0385708
निर्वाचक का नाम : रामजी यादव
पिता का नाम: गोविंद यादव
मकान संख्या : 304/1
उम्र : 62 लिंग : पुरुष
फोटो उपलब्ध

205 NIR2122075
निर्वाचक का नाम : गोपाल चक्रधारी
पिता का नाम: मैकुराम चक्रधारी
मकान संख्या : 304/1ञ
उम्र : 44 लिंग : पुरुष
फोटो उपलब्ध

206 NIR2122117
निर्वाचक का नाम : संगीता चक्रधारी
पति का नाम: गोपाल चक्रधारी
मकान संख्या : 304/1ञ
उम्र : 39 लिंग : महिला
फोटो उपलब्ध

207 NIR2376572
निर्वाचक का नाम : कुलेश्वर कुमार चक्रधारी
पिता का नाम: गोपालराम चक्रधारी
मकान संख्या : 304/1
उम्र : 21 लिंग : पुरुष
फोटो उपलब्ध

208 NIR2530681
निर्वाचक का नाम : तुशांत प्रसाद बंजारी
पिता का नाम: भगवती बंजारी
मकान संख्या : 304/1
उम्र : 21 लिंग : पुरुष
फोटो उपलब्ध

209 NIR2438323
निर्वाचक का नाम : दिलीप कुमार
पिता का नाम: संतोष साहू
मकान संख्या : 304/1ई
उम्र : 22 लिंग : पुरुष
फोटो उपलब्ध

210 NIR2449361
निर्वाचक का नाम : दिलीप कुमार सोनकर
पिता का नाम: मनीराम सोनकर
मकान संख्या : 304/1ई
उम्र : 22 लिंग : पुरुष
फोटो उपलब्ध

211 NIR2449619
निर्वाचक का नाम : धनेश्वरी सोनकर
पति का नाम: दीपक सोनकर
मकान संख्या : 304/1ई
उम्र : 21 लिंग : महिला
फोटो उपलब्ध

212 NIR2463818
निर्वाचक का नाम : सुषमा साहू
पति का नाम: दीपक साहू
मकान संख्या : 304/1ई
उम्र : 20 लिंग : महिला
फोटो उपलब्ध

213 NIR2536035
निर्वाचक का नाम : हसम अली
पिता का नाम: कासम अली
मकान संख्या : 304/1घ
उम्र : 37 लिंग : पुरुष
फोटो उपलब्ध

214 NIR2121598
निर्वाचक का नाम : सीमा सेन
पति का नाम: सुनील सेन
मकान संख्या : 304/1ज्ञ
उम्र : 27 लिंग : महिला
फोटो उपलब्ध

215 NIR2377869
निर्वाचक का नाम : मो शहीद कुरैशी
पिता का नाम: मो रशीद कुरैशी
मकान संख्या : 304/1ख
उम्र : 27 लिंग : पुरुष
फोटो उपलब्ध

216 NIR2424893
निर्वाचक का नाम : नूरुलैन खान
पिता का नाम: नामदार खान
मकान संख्या : 304/त
उम्र : 25 लिंग : पुरुष
फोटो उपलब्ध

217 NIR2372837
निर्वाचक का नाम : संजय कुमार सोनकर
पिता का नाम: संतोष सोनकर
मकान संख्या : 304/1थ
उम्र : 23 लिंग : पुरुष
फोटो उपलब्ध

218 NIR0386276
निर्वाचक का नाम : घनाराम सोनकर
पिता का नाम: दुकालू राम सोनकर
मकान संख्या : 304/1थ
उम्र : 68 लिंग : पुरुष
फोटो उपलब्ध

219 NIR0386086
निर्वाचक का नाम : रामलाल यादव
पिता का नाम: गणेशी यादव
मकान संख्या : 304/1ठ
उम्र : 67 लिंग : पुरुष
फोटो उपलब्ध

220 NIR0386094
निर्वाचक का नाम : राजिम यादव
पति का नाम: रामलाल यादव
मकान संख्या : 304/1ठ
उम्र : 66 लिंग : महिला
फोटो उपलब्ध

221 NIR0386029
निर्वाचक का नाम : गंगा सोनकर
पति का नाम: सरहू सोनकर
मकान संख्या : 304/1ट
उम्र : 64 लिंग : महिला
फोटो उपलब्ध

222 NIR0386177
निर्वाचक का नाम : जुबेदा बाई खान
पिता का नाम: अब्बास खान
मकान संख्या : 304/1त
उम्र : 63 लिंग : महिला
फोटो उपलब्ध

223 CZS5202825
निर्वाचक का नाम : मोहन दास मानिकपुरी
पिता का नाम: गंगा दास मानिकपुरी
मकान संख्या : 304/1द
उम्र : 63 लिंग : पुरुष
फोटो उपलब्ध

224 NIR0385971
निर्वाचक का नाम : मुंगेशिया केंवट
पति का नाम: शान्ता केंवट
मकान संख्या : 304/1छ
उम्र : 58 लिंग : महिला
फोटो उपलब्ध

225 CZS5202817
निर्वाचक का नाम : रमला बाई मानिकपुरी
पति का नाम: मोहन दास मानिकपुरी
मकान संख्या : 304/1द
उम्र : 58 लिंग : महिला
फोटो उपलब्ध

226 NIR0385864
निर्वाचक का नाम : रसूल मोहम्मद
पिता का नाम: हनीफ मोहम्मद
मकान संख्या : 304/1क्ष
उम्र : 58 लिंग : पुरुष
फोटो उपलब्ध

227 CZS6005904
निर्वाचक का नाम : मैकूराम सोनकर
पिता का नाम: काशीराम सोनकर
मकान संख्या : 304/1ई
उम्र : 58 लिंग : पुरुष
फोटो उपलब्ध

228 NIR0385823
निर्वाचक का नाम : कुन्ती बाई सोनकर
पति का नाम: मैकूराम सोनकर
मकान संख्या : 304/1ई
उम्र : 57 लिंग : महिला
फोटो उपलब्ध

229 NIR1625938
निर्वाचक का नाम : महमूद कुरैशी
पिता का नाम: शेख जुम्मन कुरैशी
मकान संख्या : 304/1झ
उम्र : 55 लिंग : पुरुष
फोटो उपलब्ध

230 NIR0385948
निर्वाचक का नाम : नियाज खान
पिता का नाम: हुसैन खान
मकान संख्या : 304/1च
उम्र : 54 लिंग : पुरुष
फोटो उपलब्ध

231 NIR0385906
निर्वाचक का नाम : असलम अली
पिता का नाम: इन्शान अली
मकान संख्या : 304/1घ
उम्र : 54 लिंग : पुरुष
फोटो उपलब्ध

232 NIR0385872
निर्वाचक का नाम : कुलसम मोहम्मद
पति का नाम: रसूल मोहम्मद
मकान संख्या : 304/1क्ष
उम्र : 53 लिंग : महिला
फोटो उपलब्ध

233 NIR0385880
निर्वाचक का नाम : सालिक राम सोनकर
पिता का नाम: काशीराम सोनकर
मकान संख्या : 304/1ग
उम्र : 53 लिंग : पुरुष
फोटो उपलब्ध

234 NIR0385922
निर्वाचक का नाम : इदरीश खान
पिता का नाम: इलियास अली खान
मकान संख्या : 304/1ङ
उम्र : 53 लिंग : पुरुष
फोटो उपलब्ध

235 NIR0386185
निर्वाचक का नाम : नामदार खान खान
पिता का नाम: अब्बास खान खान
मकान संख्या : 304/1त
उम्र : 53 लिंग : पुरुष
फोटो उपलब्ध

236 NIR0385930
निर्वाचक का नाम : हसीना बेगम खान
पति का नाम: इदरीश खान
मकान संख्या : 304/1ङ
उम्र : 52 लिंग : महिला
फोटो उपलब्ध

237 CZS6005383
निर्वाचक का नाम : शत्रुहन लाल सेन
पिता का नाम: मोहन सेन
मकान संख्या : 304/1ज्ञ
उम्र : 52 लिंग : पुरुष
फोटो उपलब्ध

238 NIR0386201
निर्वाचक का नाम : रजिया बाई खान
पति का नाम: अब्बास खान खान
मकान संख्या : 304/1त
उम्र : 51 लिंग : महिला
फोटो उपलब्ध

239 NIR0385849
निर्वाचक का नाम : खेतिहारिन सोनकर
पति का नाम: मोहन सोनकर
मकान संख्या : 304/1ई
उम्र : 50 लिंग : महिला
फोटो उपलब्ध

240 NIR0385856
निर्वाचक का नाम : संतोष साहु
पिता का नाम: फेकू साहु
मकान संख्या : 304/1ईर्
उम्र : 50 लिंग : पुरुष
फोटो उपलब्ध

241 NIR0385955
निर्वाचक का नाम : जरीना बी खान
पति का नाम: नियाज खान
मकान संख्या : 304/1च
उम्र : 50 लिंग : महिला
फोटो उपलब्ध

242 NIR0386219
निर्वाचक का नाम : नबीदात खान खान
पिता का नाम: अब्बास खान खान
मकान संख्या : 304/1त
उम्र : 49 लिंग : पुरुष
फोटो उपलब्ध

243 CZS6005870
निर्वाचक का नाम : रामप्यारी सेन
पति का नाम: शत्रुहन लाल सेन
मकान संख्या : 304/1ज्ञ
उम्र : 49 लिंग : महिला
फोटो उपलब्ध

244 NIR0385898
निर्वाचक का नाम : कुन्ती सोनकर
पति का नाम: सालिक राम सोनकर
मकान संख्या : 304/1ग
उम्र : 48 लिंग : महिला
फोटो उपलब्ध

245 NIR0385914
निर्वाचक का नाम : राबिया बेगम अली
पति का नाम: असलम अली अली
मकान संख्या : 304/1घ
उम्र : 48 लिंग : महिला
फोटो उपलब्ध

246 NIR0385997
निर्वाचक का नाम : शाजिद अली अली
पिता का नाम: जुम्मन अली अली
मकान संख्या : 304/1झ
उम्र : 48 लिंग : पुरुष
फोटो उपलब्ध

247 NIR0385799
निर्वाचक का नाम : रेवती साहु
पति का नाम: संतोष साहु
मकान संख्या : 304/1ई
उम्र : 47 लिंग : महिला
फोटो उपलब्ध

248 NIR0386227
निर्वाचक का नाम : शकीला बेगम खान
पति का नाम: वलिदात खान खान
मकान संख्या : 304/1त
उम्र : 47 लिंग : महिला
फोटो उपलब्ध

249 CZS6006357
निर्वाचक का नाम : रसीद मो. मोहम्मद
पिता का नाम: शमशेर मो. मोहम्मद
मकान संख्या : 304/1ख
उम्र : 47 लिंग : पुरुष
फोटो उपलब्ध

250 NIR1565985
निर्वाचक का नाम : मनी सोनकर
पिता का नाम: बिसाहू सोनकर
मकान संख्या : 304/1ई
उम्र : 46 लिंग : पुरुष
फोटो उपलब्ध

251 NIR0386037
निर्वाचक का नाम : अनिता सोनकर
पति का नाम: दानीराम सोनकर
मकान संख्या : 304/1ट
उम्र : 44 लिंग : महिला
फोटो उपलब्ध

252 CZS5202775
निर्वाचक का नाम : दानीराम सोनकर
पिता का नाम: सरहू सोनकर
मकान संख्या : 304/1ट
उम्र : 44 लिंग : पुरुष
फोटो उपलब्ध

253 NIR0386045
निर्वाचक का नाम : मनी सोनकर
पिता का नाम: सरहू सोनकर
मकान संख्या : 304/1ट
उम्र : 43 लिंग : पुरुष
फोटो उपलब्ध

254 NIR0386052
निर्वाचक का नाम : मीराबाई सोनकर
पति का नाम: मनी सोनकर
मकान संख्या : 304/1ट
उम्र : 42 लिंग : महिला
फोटो उपलब्ध

255 CZS6033641
निर्वाचक का नाम : शहनाज बी मोहम्मद
पति का नाम: रसीद मो. मोहम्मद
मकान संख्या : 304/1ख
उम्र : 42 लिंग : महिला
फोटो उपलब्ध

256 CZS5202361
निर्वाचक का नाम : ठाकुर राम सोनकर
पिता का नाम: घनाराम सोनकर
मकान संख्या : 304/1थ
उम्र : 42 लिंग : पुरुष
फोटो उपलब्ध

257 NIR0389007
निर्वाचक का नाम : रामचरण सोनकर
पिता का नाम: बुधारू सोनकर
मकान संख्या : 304/1त्र
उम्र : 41 लिंग : पुरुष
फोटो उपलब्ध

258 NIR1565993
निर्वाचक का नाम : भुलीन सोनकर
पति का नाम: मनी सोनकर
मकान संख्या : 304/1ई
उम्र : 41 लिंग : महिला
फोटो उपलब्ध

259 NIR0386102
निर्वाचक का नाम : तिरिथ राम यादव
पिता का नाम: रामलाल यादव
मकान संख्या : 304/1ठ
उम्र : 40 लिंग : पुरुष
फोटो उपलब्ध

260 NIR0386284
निर्वाचक का नाम : सन्तोष कुमार सोनकर
पिता का नाम: घनाराम सोनकर
मकान संख्या : 304/1थ
उम्र : 40 लिंग : पुरुष
फोटो उपलब्ध

261 NIR0386110
निर्वाचक का नाम : रानी यादव
पति का नाम: तिरिथ राम यादव
मकान संख्या : 304/1ठ
उम्र : 39 लिंग : महिला
फोटो उपलब्ध

262 NIR0386128
निर्वाचक का नाम : कृष्णा यादव
पिता का नाम: रामलाल यादव
मकान संख्या : 304/1ठ
उम्र : 39 लिंग : पुरुष
फोटो उपलब्ध

263 NIR0385807
निर्वाचक का नाम : खेलावन साहु
पिता का नाम: फेकू साहु
मकान संख्या : 304/1ई
उम्र : 39 लिंग : पुरुष
फोटो उपलब्ध

264 CZS5202676
निर्वाचक का नाम : पदमा सोनकर
पति का नाम: ठाकुर राम सोनकर
मकान संख्या : 304/1थ
उम्र : 39 लिंग : महिला
फोटो उपलब्ध

265 NIR0388926
निर्वाचक का नाम : श्रवण सोनकर
पिता का नाम: मोहन सोनकर
मकान संख्या : 304/1 ई
उम्र : 39 लिंग : पुरुष
फोटो उपलब्ध

266 NIR0386060
निर्वाचक का नाम : सुकदेव सोनकर
पिता का नाम: सरहू सोनकर
मकान संख्या : 304/1ट
उम्र : 38 लिंग : पुरुष
फोटो उपलब्ध

267 NIR0386078
निर्वाचक का नाम : बबीता सोनकर
पति का नाम: सुकदेव सोनकर
मकान संख्या : 304/1ट
उम्र : 38 लिंग : महिला
फोटो उपलब्ध

268 NIR0386250
निर्वाचक का नाम : हरिश्चन्द्र सोनकर
पिता का नाम: बुधारू सोनकर
मकान संख्या : 304/1त्र
उम्र : 38 लिंग : पुरुष
फोटो उपलब्ध

269 CZS6033658
निर्वाचक का नाम : अखतरी बेगम मोहम्मद
पति का नाम: शेख जुम्मन मोहम्मद
मकान संख्या : 304/1ख
उम्र : 38 लिंग : महिला
फोटो उपलब्ध

270 NIR0388942
निर्वाचक का नाम : गणेश सोनकर
पिता का नाम: सालिक राम सोनकर
मकान संख्या : 304/1 ग
उम्र : 38 लिंग : पुरुष
फोटो उपलब्ध

271 NIR0389015
निर्वाचक का नाम : रानी सोनकर
पति का नाम: रामचरण सोनकर
मकान संख्या : 304/1त्र
उम्र : 38 लिंग : महिला
फोटो उपलब्ध

272 NIR0386144
निर्वाचक का नाम : किसन यादव
पिता का नाम: रामलाल यादव
मकान संख्या : 304/1ठ
उम्र : 37 लिंग : पुरुष
फोटो उपलब्ध

273 CZS5202684
निर्वाचक का नाम : रूखमणी बाई सोनकर
पति का नाम: सन्तोष कुमार सोनकर
मकान संख्या : 304/1थ
उम्र : 37 लिंग : महिला
फोटो उपलब्ध

274 NIR0246447
निर्वाचक का नाम : गोवर्धन सोनकर
पिता का नाम: घनाराम सोनकर
मकान संख्या : 304/1 थ
उम्र : 37 लिंग : पुरुष
फोटो उपलब्ध

275 NIR1566124
निर्वाचक का नाम : निरू सोनकर
पति का नाम: गणेश सोनकर
मकान संख्या : 304/1ग
उम्र : 37 लिंग : महिला
फोटो उपलब्ध

276 NIR0385773
निर्वाचक का नाम : आशा बाई सोनकर
पति का नाम: दिनेश सोनकर
मकान संख्या : 304/1 थ
उम्र : 36 लिंग : महिला
फोटो उपलब्ध

277 NIR0385815
निर्वाचक का नाम : खेमीन साहु
पति का नाम: खेलावन साहु
मकान संख्या : 304/1ई
उम्र : 36 लिंग : महिला
फोटो उपलब्ध

278 NIR0386268
निर्वाचक का नाम : कमल सोनकर
पति का नाम: हरिश्चन्द्र सोनकर
मकान संख्या : 304/1त्र
उम्र : 36 लिंग : महिला
फोटो उपलब्ध

279 NIR0386292
निर्वाचक का नाम : दिनेश कुमार सोनकर
पिता का नाम: घनाराम सोनकर
मकान संख्या : 304/1थ
उम्र : 36 लिंग : पुरुष
फोटो उपलब्ध

280 NIR0388959
निर्वाचक का नाम : रमेश सोनकर
पिता का नाम: सालिक राम सोनकर
मकान संख्या : 304/1 ग
उम्र : 36 लिंग : पुरुष
फोटो उपलब्ध

281 NIR0388983
निर्वाचक का नाम : हेमलाल सोनकर
पिता का नाम: मोहित सोनकर
मकान संख्या : 304/1 प
उम्र : 36 लिंग : पुरुष
फोटो उपलब्ध

282 NIR0388934
निर्वाचक का नाम : लक्ष्मीन सोनकर
पति का नाम: श्रवण सोनकर
मकान संख्या : 304/1 ई
उम्र : 36 लिंग : महिला
फोटो उपलब्ध

283 NIR0388975
निर्वाचक का नाम : किरण यादव
पति का नाम: किशन यादव
मकान संख्या : 304/1 ठ
उम्र : 36 लिंग : महिला
फोटो उपलब्ध

284 NIR0389023
निर्वाचक का नाम : धरम सोनकर
पिता का नाम: बुधारू सोनकर
मकान संख्या : 304/1त्र
उम्र : 36 लिंग : पुरुष
फोटो उपलब्ध

285 NIR1652148
निर्वाचक का नाम : शहनवाज खान
पिता का नाम: नियाज खान
मकान संख्या : 304/1ख
उम्र : 36 लिंग : पुरुष
फोटो उपलब्ध

286 NIR1760776
निर्वाचक का नाम : शाहिद अली
पिता का नाम: शाजिद अली
मकान संख्या : 304/1झ
उम्र : 35 लिंग : पुरुष
फोटो उपलब्ध

287 NIR1909050
निर्वाचक का नाम : रूबीना बानो
अन्य: कुलसममोहम्मद
मकान संख्या : 304/1कष
उम्र : 35 लिंग : महिला
फोटो उपलब्ध

288 NIR0385989
निर्वाचक का नाम : मुकेश सेन
पिता का नाम: शत्रुहन लाल सेन
मकान संख्या : 304/1ज्ञ
उम्र : 34 लिंग : पुरुष
फोटो उपलब्ध

289 NIR0388991
निर्वाचक का नाम : पूर्णिमा सोनकर
पति का नाम: हेमलाल सोनकर
मकान संख्या : 304/1 प
उम्र : 34 लिंग : महिला
फोटो उपलब्ध

290 NIR1652155
निर्वाचक का नाम : प्रभुराम माली
पिता का नाम: मैकूराम माली
मकान संख्या : 304/1 क
उम्र : 33 लिंग : पुरुष
फोटो उपलब्ध

291 NIR1566140
निर्वाचक का नाम : नदीम मोहम्मद
पिता का नाम: रसूल मोहम्मद
मकान संख्या : 304/1 क
उम्र : 32 लिंग : पुरुष
फोटो उपलब्ध

292 NIR1652262
निर्वाचक का नाम : पुष्पा सोनकर
पति का नाम: दुर्गेश कुमार सोनकर
मकान संख्या : 304/1घ
उम्र : 32 लिंग : महिला
फोटो उपलब्ध

293 NIR1909043
निर्वाचक का नाम : अमरिका यादव
अन्य: क्रष्णा यादव
मकान संख्या : 304/1ठ
उम्र : 32 लिंग : महिला
फोटो उपलब्ध

294 NIR1652122
निर्वाचक का नाम : सरफराज खान
पिता का नाम: नियाजखान खान
मकान संख्या : 304/1ख
उम्र : 31 लिंग : पुरुष
फोटो उपलब्ध

295 NIR1652254
निर्वाचक का नाम : सरिता सोनकर
पति का नाम: गोवर्धनलाल सोनकर
मकान संख्या : 304/1थ
उम्र : 31 लिंग : महिला
फोटो उपलब्ध

296 NIR1652114
निर्वाचक का नाम : नाजमिन बानो
पति का नाम: सरफराज खान
मकान संख्या : 304/1ख
उम्र : 30 लिंग : महिला
फोटो उपलब्ध

297 NIR2489458
निर्वाचक का नाम : गुलनार बानो
पिता का नाम: शेख महमूद क़ुरैशी
मकान संख्या : 304/छ
उम्र : 29 लिंग : महिला
फोटो उपलब्ध

298 NIR2513588
निर्वाचक का नाम : आफरीन बानो
पिता का नाम: शेख रहमत क़ुरैशी
मकान संख्या : 304/छ
उम्र : 28 लिंग : महिला
फोटो उपलब्ध

299 NIR2513661
निर्वाचक का नाम : शमा परवीन
पिता का नाम: शेख महमूद क़ुरैशी
मकान संख्या : 304/छ
उम्र : 27 लिंग : महिला
फोटो उपलब्ध

300 NIR2513695
निर्वाचक का नाम : शेख मोहसिन क़ुरैशी
पिता का नाम: शेख महमूद क़ुरैशी
मकान संख्या : 304/छ
उम्र : 25 लिंग : पुरुष
फोटो उपलब्ध

301 NIR2121465
निर्वाचक का नाम : सीमा सोनकर
पति का नाम: मयाराम सोनकर
मकान संख्या : 304/ई
उम्र : 25 लिंग : महिला
फोटो उपलब्ध

302 NIR2121622
निर्वाचक का नाम : रमा कुमार साहू
पिता का नाम: किशन साहू
मकान संख्या : 304/र
उम्र : 26 लिंग : पुरुष
फोटो उपलब्ध

303 NIR1475433
निर्वाचक का नाम : नीरा बाई सोनकर
पति का नाम: शंकर सोनकर
मकान संख्या : 304/र
उम्र : 53 लिंग : महिला
फोटो उपलब्ध

304 NIR1565977
निर्वाचक का नाम : शकुरन बानो मुस्लमान
पति का नाम: शेख महमूद कुरैशी मुसलमान
मकान संख्या : 304/झ
उम्र : 50 लिंग : महिला
फोटो उपलब्ध

305 NIR1652205
निर्वाचक का नाम : शांती साहू
पति का नाम: किशन साहू
मकान संख्या : 304/र
उम्र : 39 लिंग : महिला
फोटो उपलब्ध

306 NIR1652197
निर्वाचक का नाम : फरज़ाना खान
पति का नाम: इद्रीस खान
मकान संख्या : 304/ड
उम्र : 35 लिंग : महिला
फोटो उपलब्ध

307 NIR1760768
निर्वाचक का नाम : शाहिस्ता फातिमा
पति का नाम: शाहिद अली
मकान संख्या : 304/झ
उम्र : 34 लिंग : महिला
फोटो उपलब्ध

308 NIR1652171
निर्वाचक का नाम : अनिशा बेगम
पति का नाम: सिध्दिक खान
मकान संख्या : 304/ड
उम्र : 32 लिंग : महिला
फोटो उपलब्ध

309 NIR1652189
निर्वाचक का नाम : आदिल खान
पिता का नाम: इदरीश खान
मकान संख्या : 304/ड
उम्र : 32 लिंग : पुरुष
फोटो उपलब्ध

310 NIR1652130
निर्वाचक का नाम : दुखतरनिशा खान
पति का नाम: शहनवाज खान
मकान संख्या : 304/ख
उम्र : 31 लिंग : महिला
फोटो उपलब्ध

311 NIR1909027
निर्वाचक का नाम : मयाराम सोनकर
पिता का नाम: मोहन सोनकर
मकान संख्या : 304/ई
उम्र : 29 लिंग : पुरुष
फोटो उपलब्ध

312 NIR1652163
निर्वाचक का नाम : सिध्दिक खान
पिता का नाम: इदरीश खान
मकान संख्या : 305/5
उम्र : 37 लिंग : पुरुष
फोटो उपलब्ध

313 NIR1317452
निर्वाचक का नाम : डिलेशवरी सोनवकर
पति का नाम: धरम लाल सोनकर
मकान संख्या : 306
उम्र : 31 लिंग : महिला
फोटो उपलब्ध

314 NIR2574051
निर्वाचक का नाम : नंदनी तंबोली
पति का नाम: नीतेश कुमार तंबोली
मकान संख्या : 365
उम्र : 36 लिंग : महिला
फोटो उपलब्ध

315 NIR0389031
निर्वाचक का नाम : कुसुम सोनकर
पति का नाम: कैलाश सोनकर
मकान संख्या : 401/1ई
उम्र : 36 लिंग : महिला
फोटो उपलब्ध

316 NIR1218411
निर्वाचक का नाम : ताहर मोहम्मद कुरैशी
पिता का नाम: मोहम्मद हनीफ़
मकान संख्या : -
उम्र : 46 लिंग : पुरुष
फोटो उपलब्ध

317 NIR0388892
निर्वाचक का नाम : रानी यदु
पति का नाम: रोहित यदु
मकान संख्या : -
उम्र : 43 लिंग : महिला
फोटो उपलब्ध

318 NIR1218429
निर्वाचक का नाम : रेहमत बेगम
पति का नाम: ताहर मोहम्मद कुरैशी
मकान संख्या : -
उम्र : 43 लिंग : महिला
फोटो उपलब्ध

319 NIR1218445
निर्वाचक का नाम : जाकीर मोहम्मद
पिता का नाम: जहीब मोहम्मद
मकान संख्या : -
उम्र : 42 लिंग : पुरुष
फोटो उपलब्ध

320 NIR1218437
निर्वाचक का नाम : अकलीमा बेगम
पति का नाम: जाकीर बेगम
मकान संख्या : -
उम्र : 40 लिंग : महिला
फोटो उपलब्ध

321 NIR0388876
निर्वाचक का नाम : तुकेश्वर प्रसाद बंजारी
पिता का नाम: दशरथ प्रसाद बंजारी
मकान संख्या : -
उम्र : 39 लिंग : पुरुष
फोटो उपलब्ध

322 NIR1218452
निर्वाचक का नाम : शकील मोहम्मद
पिता का नाम: नफील मोहम्मद
मकान संख्या : -
उम्र : 33 लिंग : पुरुष
फोटो उपलब्ध

323 NIR2678761
निर्वाचक का नाम : रुबीना कुरैशी
पिता का नाम: जाकीर मोहम्मद
मकान संख्या : डी/ओ जाकीर मोहम्मद वार्ड नं 01
उम्र : 19 लिंग : महिला
फोटो उपलब्ध

324 NIR2478535
निर्वाचक का नाम : शेख जुनैद
पिता का नाम: शेख महमूद
मकान संख्या : हाऊस नं 66 वार्ड नं 01
उम्र : 31 लिंग : पुरुष
फोटो उपलब्ध

325 NIR1218460
निर्वाचक का नाम : अकील मोहम्मद
पिता का नाम: नफ़िल मोहम्मद
मकान संख्या : हाऊस नं.122,वार्ड नं. 01
उम्र : 32 लिंग : पुरुष
फोटो उपलब्ध

326 NIR2059483
निर्वाचक का नाम : मुमताज़ बानो
पति का नाम: अकील मोहम्मद
मकान संख्या : हाऊस नं.122,वार्ड नं.01,
उम्र : 31 लिंग : महिला
फोटो उपलब्ध

327 NIR2568582
निर्वाचक का नाम : केसरी मानिकपुरी
पति का नाम: सुनील दास मानिकपुरी
मकान संख्या : हाऊस नं-304/डी
उम्र : 26 लिंग : महिला
फोटो उपलब्ध

328 NIR2501062
निर्वाचक का नाम : अब्दुल आदिल
पिता का नाम: अब्दुल मुस्ताक़
मकान संख्या : नया 2
उम्र : 24 लिंग : पुरुष
फोटो उपलब्ध

329 NIR2376937
निर्वाचक का नाम : शिवकुमार साहू
पिता का नाम: पाहरिक साहू
मकान संख्या : नया/2
उम्र : 26 लिंग : पुरुष
फोटो उपलब्ध

330 NIR2481968
निर्वाचक का नाम : थानेश्वर प्रसाद बंजारी
पिता का नाम: भगवती बंजारी
मकान संख्या : नया 3
उम्र : 20 लिंग : पुरुष
फोटो उपलब्ध

331 NIR2067106
निर्वाचक का नाम : अक्षय तिवारी
पिता का नाम: भागवत तिवारी
मकान संख्या : नया 06
उम्र : 47 लिंग : पुरुष
फोटो उपलब्ध

332 NIR2122307
निर्वाचक का नाम : सुखमिन यादव
पति का नाम: मोहित यादव
मकान संख्या : नया/17
उम्र : 37 लिंग : महिला
फोटो उपलब्ध

333 NIR2122265
निर्वाचक का नाम : मोहित यादव
पिता का नाम: ठाकूर राम यादव
मकान संख्या : नया/17
उम्र : 30 लिंग : पुरुष
फोटो उपलब्ध

334 NIR2633261
निर्वाचक का नाम : तिलकराम देवांगन
पिता का नाम: सहदेव देवांगन
मकान संख्या : एस/ओ सहदेव देवांगन,663
उम्र : 27 लिंग : पुरुष
फोटो उपलब्ध

335 NIR2611671
निर्वाचक का नाम : उमेश साहू
पिता का नाम: संतोष साहू
मकान संख्या : एस/ओ संतोष साहू पदूम पदाव सिगमा
उम्र : 20 लिंग : पुरुष
फोटो उपलब्ध

336 NIR2611648
निर्वाचक का नाम : मनीषा
पति का नाम: दिलीप कुमार
मकान संख्या : डबलयू/ओ दिलीप कुमार पदूम पदाव सिम्गा
उम्र : 21 लिंग : महिला
फोटो उपलब्ध

337 NIR2552198
निर्वाचक का नाम : निक्की कुरैशी
पति का नाम: अकबर खान
मकान संख्या : वार्ड एन 01
उम्र : 25 लिंग : महिला
फोटो उपलब्ध

338 NIR2656148
निर्वाचक का नाम : सादिक अली
पिता का नाम: असलम अली
मकान संख्या : वार्ड नं 01
उम्र : 31 लिंग : पुरुष
फोटो उपलब्ध

339 NIR2658276
निर्वाचक का नाम : रुखसाना बेगम
पति का नाम: सादिक अली
मकान संख्या : वार्ड नं 01
उम्र : 26 लिंग : महिला
फोटो उपलब्ध

340 NIR2680643
निर्वाचक का नाम : आदिल कुरैशी
पिता का नाम: शेख लियाकत
मकान संख्या : वार्ड नं 01
उम्र : 19 लिंग : पुरुष
फोटो उपलब्ध

341 NIR2680809
निर्वाचक का नाम : करण सोनकर
पिता का नाम: हेमलाल सोनकर
मकान संख्या : वार्ड नं 01
उम्र : 19 लिंग : पुरुष
फोटो उपलब्ध

342 NIR0389049
निर्वाचक का नाम : पाहरीक राम साहू
पिता का नाम: रामखिलावन साहू
मकान संख्या : नया मकान
उम्र : 52 लिंग : पुरुष
फोटो उपलब्ध

343 NIR1909084
निर्वाचक का नाम : डोंगरहिंन बाई साहू
अन्य: पाहरिक राम साहू
मकान संख्या : नया
उम्र : 51 लिंग : महिला
फोटो उपलब्ध

344 NIR1909068
निर्वाचक का नाम : रियाजुददीन अंसारी
पिता का नाम: रमजान अंसारी
मकान संख्या : नया
उम्र : 32 लिंग : पुरुष
फोटो उपलब्ध

345 NIR0388884
निर्वाचक का नाम : रोहित कुमार यदु
पिता का नाम: छेदु राम यदु
मकान संख्या : नया/1
उम्र : 46 लिंग : पुरुष
फोटो उपलब्ध

346 NIR0388900
निर्वाचक का नाम : रामकुवर साहू
पति का नाम: पाहरिक राम साहू
मकान संख्या : नया/2
उम्र : 44 लिंग : महिला
फोटो उपलब्ध

347 NIR0386334
निर्वाचक का नाम : खेमिन पाल
पिता का नाम: राधेश्याम पाल
मकान संख्या : नया 3
उम्र : 41 लिंग : महिला
फोटो उपलब्ध

348 NIR0386300
निर्वाचक का नाम : ठाकूरराम यादव
पिता का नाम: गोविन्द यादव
मकान संख्या : नया 17
उम्र : 58 लिंग : पुरुष
फोटो उपलब्ध

349 NIR2199404
निर्वाचक का नाम : गजाला ख़ातुन
पति का नाम: मोहम्मद मोकीन
मकान संख्या : 7
उम्र : 50 लिंग : महिला
फोटो उपलब्ध

350 NIR2490571
निर्वाचक का नाम : मुस्तकीम
पिता का नाम: नूरमोहम्मद
मकान संख्या : 7
उम्र : 26 लिंग : पुरुष
फोटो उपलब्ध

351 NIR2624609
निर्वाचक का नाम : सानिया खान
पिता का नाम: भक्कू खान
मकान संख्या : 7
उम्र : 19 लिंग : महिला
फोटो उपलब्ध

352 NIR2629491
निर्वाचक का नाम : हाजरा बानो
पिता का नाम: करीम
मकान संख्या : 12
उम्र : 19 लिंग : महिला
फोटो उपलब्ध

353 NIR1317536
निर्वाचक का नाम : दीलिप कुमार केवट
पिता का नाम: भकला केवट केवट
मकान संख्या : 204
उम्र : 35 लिंग : पुरुष
फोटो उपलब्ध

354 NIR1218668
निर्वाचक का नाम : रजवन्तीन सोनकर
पति का नाम: सुखदेव सोनकर
मकान संख्या : 304
उम्र : 52 लिंग : महिला
फोटो उपलब्ध

355 NIR1218650
निर्वाचक का नाम : सुकदेव सोनकर
पिता का नाम: कांशी सोनकर
मकान संख्या : 304
उम्र : 51 लिंग : पुरुष
फोटो उपलब्ध

356 NIR2143154
निर्वाचक का नाम : अशरफ अली
पिता का नाम: शब्बीर अली
मकान संख्या : 304
उम्र : 44 लिंग : पुरुष
फोटो उपलब्ध

357 NIR2143162
निर्वाचक का नाम : वहिदा बेगम अली
पति का नाम: अशरफ अली
मकान संख्या : 304
उम्र : 43 लिंग : महिला
फोटो उपलब्ध

358 NIR2063857
निर्वाचक का नाम : द्वारिका सोनकर
पिता का नाम: संतराम सोनकर
मकान संख्या : 304
उम्र : 35 लिंग : पुरुष
फोटो उपलब्ध

359 NIR1317510
निर्वाचक का नाम : संतोषी बाई साहू
पति का नाम: परदेशी साहू
मकान संख्या : 304
उम्र : 34 लिंग : महिला
फोटो उपलब्ध

360 NIR1317528
निर्वाचक का नाम : ईशवरी केवट
पति का नाम: मनीष केवट
मकान संख्या : 304
उम्र : 34 लिंग : महिला
फोटो उपलब्ध

361 NIR1317544
निर्वाचक का नाम : रोहिणी बाई केवट
पति का नाम: दीलिप कुमार केवट
मकान संख्या : 304
उम्र : 34 लिंग : महिला
फोटो उपलब्ध

362 NIR2059772
निर्वाचक का नाम : बसंती सोनकर
पति का नाम: छोटेलाल सोनकर
मकान संख्या : 304
उम्र : 34 लिंग : महिला
फोटो उपलब्ध

363 NIR2202265
निर्वाचक का नाम : हेमेश्वरी निषाद
पति का नाम: छोटू निषाद
मकान संख्या : 304
उम्र : 34 लिंग : महिला
फोटो उपलब्ध

364 NIR1909118
निर्वाचक का नाम : पूर्निमा सोनकर
पिता का नाम: सूकदेव सोनकर
मकान संख्या : 304
उम्र : 32 लिंग : महिला
फोटो उपलब्ध

365 NIR2059558
निर्वाचक का नाम : अमरीका सोनकर
पति का नाम: द्वारिका सोनकर
मकान संख्या : 304
उम्र : 32 लिंग : महिला
फोटो उपलब्ध

366 NIR2059616
निर्वाचक का नाम : पुरुषोत्तम सोनकर
पिता का नाम: बरातु सोनकर
मकान संख्या : 304
उम्र : 31 लिंग : पुरुष
फोटो उपलब्ध

367 NIR2059756
निर्वाचक का नाम : विरेन्द्र कुमार निषाद
पिता का नाम: परदेशी निषाद
मकान संख्या : 304
उम्र : 31 लिंग : पुरुष
फोटो उपलब्ध

368 NIR2202299
निर्वाचक का नाम : छोटू निषाद
पिता का नाम: शांतु निषाद
मकान संख्या : 304
उम्र : 31 लिंग : पुरुष
फोटो उपलब्ध

369 NIR2237469
निर्वाचक का नाम : कृष्णा कुमार वर्मा
पिता का नाम: ईश्वर वर्मा
मकान संख्या : 304
उम्र : 30 लिंग : पुरुष
फोटो उपलब्ध

370 NIR2059806
निर्वाचक का नाम : कृष्णा सोनकर
पिता का नाम: रामेश्वर सोनकर
मकान संख्या : 304
उम्र : 29 लिंग : पुरुष
फोटो उपलब्ध

371 NIR2201523
निर्वाचक का नाम : मेनका निषाद
पति का नाम: पप्पू निषाद
मकान संख्या : 304
उम्र : 29 लिंग : महिला
फोटो उपलब्ध

372 NIR2237477
निर्वाचक का नाम : कल्याणी वर्मा
पति का नाम: कृष्णा कुमार
मकान संख्या : 304
उम्र : 29 लिंग : महिला
फोटो उपलब्ध

373 NIR1909100
निर्वाचक का नाम : तुलसा निषाद
पति का नाम: धनीराम निषाद
मकान संख्या : 304
उम्र : 28 लिंग : महिला
फोटो उपलब्ध

374 NIR2059640
निर्वाचक का नाम : व्यासनारायण सोनकर
पिता का नाम: सुखदेव सोनकर
मकान संख्या : 304
उम्र : 28 लिंग : पुरुष
फोटो उपलब्ध

375 NIR2059632
निर्वाचक का नाम : अंजु साहू
पति का नाम: देवशंकर साहू
मकान संख्या : 304
उम्र : 27 लिंग : महिला
फोटो उपलब्ध

376 NIR2059814
निर्वाचक का नाम : राजेश निषाद
पिता का नाम: बसंतू निषाद
मकान संख्या : 304
उम्र : 27 लिंग : पुरुष
फोटो उपलब्ध

377 NIR2143147
निर्वाचक का नाम : तिलक ध्रुव
पिता का नाम: नरोत्तम ध्रुव
मकान संख्या : 304
उम्र : 27 लिंग : पुरुष
फोटो उपलब्ध

378 NIR2320778
निर्वाचक का नाम : शांति बाई सोनकर
पति का नाम: कृष्णा कुमार सोनकर
मकान संख्या : 304
उम्र : 27 लिंग : महिला
फोटो उपलब्ध

379 NIR2200798
निर्वाचक का नाम : प्रियंका निषाद
पिता का नाम: विकास निषाद
मकान संख्या : 304
उम्र : 26 लिंग : महिला
फोटो उपलब्ध

380 NIR2237493
निर्वाचक का नाम : खूबीराम वर्मा
पिता का नाम: ईश्वर वर्मा
मकान संख्या : 304
उम्र : 26 लिंग : पुरुष
फोटो उपलब्ध

381 NIR2254118
निर्वाचक का नाम : धनेश सोनकर सोनकर
पिता का नाम: बरातु सोनकर
मकान संख्या : 304
उम्र : 24 लिंग : पुरुष
फोटो उपलब्ध

382 NIR2254134
निर्वाचक का नाम : गणेशिया सोनकर सोनकर
पति का नाम: पुरुषोत्तम सोनकर
मकान संख्या : 304
उम्र : 24 लिंग : महिला
फोटो उपलब्ध

383 NIR2311934
निर्वाचक का नाम : शुभम निषाद
पिता का नाम: मनोज कुमार निषाद
मकान संख्या : 304
उम्र : 24 लिंग : पुरुष
फोटो उपलब्ध

384 NIR2310373
निर्वाचक का नाम : आकाश कुमार सोनकर
पिता का नाम: होरीलाल सोनकर
मकान संख्या : 304
उम्र : 24 लिंग : पुरुष
फोटो उपलब्ध

385 NIR2237022
निर्वाचक का नाम : लकेश सोनकर
पिता का नाम: सुखदेव सोनकर
मकान संख्या : 304
उम्र : 23 लिंग : पुरुष
फोटो उपलब्ध

386 NIR2376531
निर्वाचक का नाम : गंगा कुमारी
पति का नाम: व्यासनारायण सोनकर
मकान संख्या : 304
उम्र : 23 लिंग : महिला
फोटो उपलब्ध

387 NIR2310431
निर्वाचक का नाम : उदय कुमार सोनकर
पिता का नाम: होरीलाल सोनकर
मकान संख्या : 304
उम्र : 22 लिंग : पुरुष
फोटो उपलब्ध

388 NIR2310365
निर्वाचक का नाम : कविता सोनकर
पति का नाम: आकाश कुमार सोनकर
मकान संख्या : 304
उम्र : 22 लिंग : महिला
फोटो उपलब्ध

389 NIR2376820
निर्वाचक का नाम : नावेद अली
पिता का नाम: अशरफ अली
मकान संख्या : 304
उम्र : 22 लिंग : पुरुष
फोटो उपलब्ध

390 NIR2425270
निर्वाचक का नाम : आदिल अली
पिता का नाम: अशरफ अली
मकान संख्या : 304
उम्र : 20 लिंग : पुरुष
फोटो उपलब्ध

391 NIR2199438
निर्वाचक का नाम : मोहम्मद मोकीन
पिता का नाम: नूर मोहम्मद
मकान संख्या : 304/1
उम्र : 48 लिंग : पुरुष
फोटो उपलब्ध

392 NIR2500999
निर्वाचक का नाम : पप्पू निषाद
पिता का नाम: राजेंद्र निषाद
मकान संख्या : 304/1
उम्र : 35 लिंग : पुरुष
फोटो उपलब्ध

393 NIR2438299
निर्वाचक का नाम : हरी प्रसाद
पिता का नाम: राजू साहू
मकान संख्या : 304/1र
उम्र : 21 लिंग : पुरुष
फोटो उपलब्ध

394 NIR2490522
निर्वाचक का नाम : नंदनी
पति का नाम: वीरेंद्र कुमार निषाद
मकान संख्या : 304/1श
उम्र : 24 लिंग : महिला
फोटो उपलब्ध

395 NIR0386565
निर्वाचक का नाम : भकला केंवट
पिता का नाम: होल्कर केंवट
मकान संख्या : 304/1व
उम्र : 78 लिंग : पुरुष
फोटो उपलब्ध

396 NIR0386557
निर्वाचक का नाम : सोहागा साहु
पति का नाम: फेरहा साहु
मकान संख्या : 304/1ल
उम्र : 73 लिंग : महिला
फोटो उपलब्ध

397 CZS6005425
निर्वाचक का नाम : परदेशी साहु
पिता का नाम: अनंद राम साहु
मकान संख्या : 304/1र
उम्र : 72 लिंग : पुरुष
फोटो उपलब्ध

398 NIR0386573
निर्वाचक का नाम : सुकरिया केंवट
पति का नाम: भकला केंवट
मकान संख्या : 304/1व
उम्र : 68 लिंग : महिला
फोटो उपलब्ध

399 NIR0386656
निर्वाचक का नाम : दशरथ सोनकर
पिता का नाम: आशाराम सोनकर
मकान संख्या : 304/1स
उम्र : 66 लिंग : पुरुष
फोटो उपलब्ध

400 NIR0389080
निर्वाचक का नाम : विश्राम साहू
पिता का नाम: फेरहा साहू साहू
मकान संख्या : 304/1 ल
उम्र : 62 लिंग : पुरुष
फोटो उपलब्ध

401 NIR0386631
निर्वाचक का नाम : मुन्नालाल सोनकर
पिता का नाम: खोसो सोनकर
मकान संख्या : 304/1ष
उम्र : 59 लिंग : पुरुष
फोटो उपलब्ध

402 NIR0386425
निर्वाचक का नाम : दसरी सोनकर
पति का नाम: मोहित राम सोनकर
मकान संख्या : 304/1प
उम्र : 58 लिंग : महिला
फोटो उपलब्ध

403 NIR0386615
निर्वाचक का नाम : राजकुमारी केंवट
पति का नाम: परदेशी केंवट
मकान संख्या : 304/1श
उम्र : 58 लिंग : महिला
फोटो उपलब्ध

404 NIR0386664
निर्वाचक का नाम : लछनी बाई सोनकर
पति का नाम: दशरथ सोनकर
मकान संख्या : 304/1स
उम्र : 58 लिंग : महिला
फोटो उपलब्ध

405 NIR0386672
निर्वाचक का नाम : मोहम्मद समीर खान गोरी
पिता का नाम: ज़ाहेद खान
मकान संख्या : 304/1ह
उम्र : 58 लिंग : पुरुष
फोटो उपलब्ध

406 NIR0386532
निर्वाचक का नाम : शान्तू केंवट
पिता का नाम: रती राम केंवट
मकान संख्या : 304/1म
उम्र : 57 लिंग : पुरुष
फोटो उपलब्ध

407 NIR0389098
निर्वाचक का नाम : रामकुंवर साहू
पति का नाम: विश्राम साहू
मकान संख्या : 304/1 ल
उम्र : 56 लिंग : महिला
फोटो उपलब्ध

408 NIR0386466
निर्वाचक का नाम : सईर्दा अली
पति का नाम: अफजल अली
मकान संख्या : 304/1ब
उम्र : 53 लिंग : महिला
फोटो उपलब्ध

409 NIR0386581
निर्वाचक का नाम : परस केंवट
पिता का नाम: भकला केंवट
मकान संख्या : 304/1व
उम्र : 53 लिंग : पुरुष
फोटो उपलब्ध

410 NIR0386391
निर्वाचक का नाम : संतराम सोनकर
पिता का नाम: सरहू सोनकर
मकान संख्या : 304/1न
उम्र : 53 लिंग : पुरुष
फोटो उपलब्ध

411 NIR1566108
निर्वाचक का नाम : भागवती सोनकर
पति का नाम: रामेश्वर सोनकर
मकान संख्या : 304/1स
उम्र : 52 लिंग : महिला
फोटो उपलब्ध

412 NIR0386540
निर्वाचक का नाम : मुन्नी बाई केंवट
पति का नाम: शान्तू केंवट
मकान संख्या : 304/1म
उम्र : 51 लिंग : महिला
फोटो उपलब्ध

413 NIR0386599
निर्वाचक का नाम : चन्द्रिका केंवट
पति का नाम: परस केंवट
मकान संख्या : 304/1व
उम्र : 48 लिंग : महिला
फोटो उपलब्ध

414 NIR0386680
निर्वाचक का नाम : राबिया बानो खान
पति का नाम: सामीर खान खान
मकान संख्या : 304/1ह
उम्र : 48 लिंग : महिला
फोटो उपलब्ध

415 NIR0386516
निर्वाचक का नाम : मंजू बाई अली
पिता का नाम: पीर अली अली
मकान संख्या : 304/1भ
उम्र : 48 लिंग : महिला
फोटो उपलब्ध

416 CZS5202668
निर्वाचक का नाम : होरी लाल सोनकर
पिता का नाम: मोहित राम सोनकर
मकान संख्या : 304/1प
उम्र : 41 लिंग : पुरुष
फोटो उपलब्ध

417 NIR0386433
निर्वाचक का नाम : रूखमणी सोनकर
पति का नाम: होरी लाल सोनकर
मकान संख्या : 304/1प
उम्र : 40 लिंग : महिला
फोटो उपलब्ध

418 NIR1909134
निर्वाचक का नाम : नीतू सोनकर
पति का नाम: सोनालाल सोनकर
मकान संख्या : 304/1न
उम्र : 40 लिंग : महिला
फोटो उपलब्ध

419 NIR0386474
निर्वाचक का नाम : कमल नारायण सोनकर
पिता का नाम: मुन्ना लाल सोनकर
मकान संख्या : 304/1ब
उम्र : 40 लिंग : पुरुष
फोटो उपलब्ध

420 NIR0386367
निर्वाचक का नाम : जगेसर सोनकर
पिता का नाम: दशरथ सोनकर
मकान संख्या : 304/1 स
उम्र : 39 लिंग : पुरुष
फोटो उपलब्ध

421 NIR0386441
निर्वाचक का नाम : बेदूराम सोनकर
पिता का नाम: मोहित राम सोनकर
मकान संख्या : 304/1प
उम्र : 38 लिंग : पुरुष
फोटो उपलब्ध

422 NIR0389064
निर्वाचक का नाम : जीरेन्द्र सोनकर
पिता का नाम: मोहित राम सोनकर
मकान संख्या : 304/1 प
उम्र : 38 लिंग : पुरुष
फोटो उपलब्ध

423 NIR0389072
निर्वाचक का नाम : मनीष केवट
पिता का नाम: सांतु केवट
मकान संख्या : 304/1 म
उम्र : 37 लिंग : पुरुष
फोटो उपलब्ध

424 NIR0386482
निर्वाचक का नाम : बुधियारिन सोनकर
पति का नाम: कमलनारायण सोनकर
मकान संख्या : 304/1ब
उम्र : 37 लिंग : महिला
फोटो उपलब्ध

425 NIR0386458
निर्वाचक का नाम : संतोषी सोनकर
पति का नाम: बेदूराम सोनकर
मकान संख्या : 304/1प
उम्र : 36 लिंग : महिला
फोटो उपलब्ध

426 NIR0386623
निर्वाचक का नाम : धनीराम केंवट
पिता का नाम: परदेशी केंवट
मकान संख्या : 304/1श
उम्र : 36 लिंग : पुरुष
फोटो उपलब्ध

427 NIR0389056
निर्वाचक का नाम : सोना लाल सोनकर
पिता का नाम: संतराम सोनकर
मकान संख्या : 304/1 न
उम्र : 36 लिंग : पुरुष
फोटो उपलब्ध

428 NIR0386375
निर्वाचक का नाम : कुमारी सोनकर
पति का नाम: जगेशर सोनकर
मकान संख्या : 304/1 स
उम्र : 35 लिंग : महिला
फोटो उपलब्ध

429 NIR0386508
निर्वाचक का नाम : सरस्वती सोनकर
पति का नाम: एसराम सोनकर
मकान संख्या : 304/1ब
उम्र : 34 लिंग : महिला
फोटो उपलब्ध

430 NIR1859271
निर्वाचक का नाम : नेहा सोनकर
पति का नाम: जिरेन्द्र सोनकर
मकान संख्या : 304/1प
उम्र : 33 लिंग : महिला
फोटो उपलब्ध

431 NIR1909126
निर्वाचक का नाम : खेमलाल सोनकर
पिता का नाम: मोहित राम सोनकर
मकान संख्या : 304/1घ
उम्र : 32 लिंग : पुरुष
फोटो उपलब्ध

432 NIR1859222
निर्वाचक का नाम : देवशंकर साहू
पिता का नाम: विश्राम साहू
मकान संख्या : 304/1ल
उम्र : 28 लिंग : पुरुष
फोटो उपलब्ध

433 NIR2489292
निर्वाचक का नाम : खेमलाल सोनकर
पिता का नाम: नारायण सोनकर
मकान संख्या : 304/अ
उम्र : 23 लिंग : पुरुष
फोटो उपलब्ध

434 NIR2477297
निर्वाचक का नाम : प्रहलाद कुमार यादव
पिता का नाम: रामजी यादव
मकान संख्या : 304/ब
उम्र : 27 लिंग : पुरुष
फोटो उपलब्ध

435 NIR2480663
निर्वाचक का नाम : प्रेमलता
पति का नाम: प्रहलाद कुमार यादव
मकान संख्या : 304/ब
उम्र : 24 लिंग : महिला
फोटो उपलब्ध

436 NIR0386862
निर्वाचक का नाम : नारायण सोनकर
पिता का नाम: फूलसिंग सोनकर
मकान संख्या : 304अ
उम्र : 68 लिंग : पुरुष
फोटो उपलब्ध

437 NIR0386870
निर्वाचक का नाम : सीता सोनकर
पति का नाम: नारायण सोनकर
मकान संख्या : 304अ
उम्र : 63 लिंग : महिला
फोटो उपलब्ध

438 NIR0386755
निर्वाचक का नाम : ईश्वर वर्मा
पिता का नाम: दयाराम वर्मा
मकान संख्या : 304/फ
उम्र : 58 लिंग : पुरुष
फोटो उपलब्ध

439 NIR0386839
निर्वाचक का नाम : मुन्नीबाई यादव
पति का नाम: रामजी यादव
मकान संख्या : 304/ब
उम्र : 52 लिंग : महिला
फोटो उपलब्ध

440 NIR0386771
निर्वाचक का नाम : चन्द्रकुमार वर्मा
पिता का नाम: खोरबाहरा वर्मा
मकान संख्या : 304/फ
उम्र : 43 लिंग : पुरुष
फोटो उपलब्ध

441 NIR1475532
निर्वाचक का नाम : राजकुमारी निषाद
पति का नाम: मनोज निषाद
मकान संख्या : 304/ब
उम्र : 42 लिंग : महिला
फोटो उपलब्ध

442 NIR0386722
निर्वाचक का नाम : राजकुमार वर्मा
पिता का नाम: खोरबाहरा वर्मा
मकान संख्या : 304/फ
उम्र : 42 लिंग : पुरुष
फोटो उपलब्ध

443 NIR1566090
निर्वाचक का नाम : अनिता ध्रुव
पति का नाम: प्रहलाद ध्रुव
मकान संख्या : 304/ब
उम्र : 36 लिंग : महिला
फोटो उपलब्ध

444 NIR1859313
निर्वाचक का नाम : कृष्णा कुमार सोनकर
पिता का नाम: मोहितराम सोनकर
मकान संख्या : 304/घ
उम्र : 29 लिंग : पुरुष
फोटो उपलब्ध

445 CZS6005540
निर्वाचक का नाम : गणेश सोनकर
पिता का नाम: समारू सोनकर
मकान संख्या : 304अं
उम्र : 35 लिंग : पुरुष
फोटो उपलब्ध

446 NIR0246454
निर्वाचक का नाम : गंगाराम सोनकर
पिता का नाम: नारायण सोनकर
मकान संख्या : 304/अ
उम्र : 35 लिंग : पुरुष
फोटो उपलब्ध

447 NIR0386888
निर्वाचक का नाम : दुर्गेश सोनकर
पिता का नाम: समारू सोनकर
मकान संख्या : 304अं
उम्र : 38 लिंग : पुरुष
फोटो उपलब्ध

448 CZS5202296
निर्वाचक का नाम : संतोषी सोनकर
पति का नाम: दुर्गेश सोनकर
मकान संख्या : 304अं
उम्र : 35 लिंग : महिला
फोटो उपलब्ध

449 NIR0386847
निर्वाचक का नाम : दुखहरण यादव
पिता का नाम: रामजी यादव
मकान संख्या : 304/ब
उम्र : 42 लिंग : पुरुष
फोटो उपलब्ध

450 NIR0386854
निर्वाचक का नाम : अनुपिया यादव
पति का नाम: दुधारन यादव
मकान संख्या : 304/ब
उम्र : 37 लिंग : महिला
फोटो उपलब्ध

451 NIR0386698
निर्वाचक का नाम : उषाबाई सोनकर
पति का नाम: गणेश सोनकर
मकान संख्या : 304/अं
उम्र : 35 लिंग : महिला
फोटो उपलब्ध

452 NIR1859305
निर्वाचक का नाम : सुनिता सोनकर
पति का नाम: खेमलाल सोनकर
मकान संख्या : 304/घ
उम्र : 33 लिंग : महिला
फोटो उपलब्ध

453 NIR1626035
निर्वाचक का नाम : गिरजा बाई सोनकर
पति का नाम: गंगाराम सोनकर
मकान संख्या : 304/अ
उम्र : 32 लिंग : महिला
फोटो उपलब्ध

454 NIR0386789
निर्वाचक का नाम : प्रताप राजपुत
पिता का नाम: मन्नूलाल राजपुत
मकान संख्या : 304/फ/1
उम्र : 66 लिंग : पुरुष
फोटो उपलब्ध

455 NIR0386813
निर्वाचक का नाम : बसंतु निषाद
पिता का नाम: मेहत्तर निषाद
मकान संख्या : 304/फ/1
उम्र : 56 लिंग : पुरुष
फोटो उपलब्ध

456 NIR0386797
निर्वाचक का नाम : सतवन्तिन राजपुत
पति का नाम: प्रताप राजपुत
मकान संख्या : 304/फ/1
उम्र : 55 लिंग : महिला
फोटो उपलब्ध

457 NIR0386821
निर्वाचक का नाम : रामकली निषाद
पति का नाम: बसंत निषाद
मकान संख्या : 304/फ/1
उम्र : 51 लिंग : महिला
फोटो उपलब्ध

458 NIR2680577
निर्वाचक का नाम : शुभम सोनकर
पिता का नाम: ठाकुर राम सोनकर
मकान संख्या : भवानी नागर
उम्र : 25 लिंग : पुरुष
फोटो उपलब्ध

459 NIR2629186
निर्वाचक का नाम : अमन मोहम्मद
पिता का नाम: फिरोज मोहम्मद
मकान संख्या : गृह नं 12
उम्र : 19 लिंग : पुरुष
फोटो उपलब्ध

460 NIR2680817
निर्वाचक का नाम : विजय कुमार यादव
पिता का नाम: तिरिथ यादव
मकान संख्या : वार्ड नं 01
उम्र : 20 लिंग : पुरुष
फोटो उपलब्ध

461 NIR2678738
निर्वाचक का नाम : महेश्वरी सोनकर
पिता का नाम: जगेश्वर सोनकर
मकान संख्या : वार्ड नं 01
उम्र : 19 लिंग : महिला
फोटो उपलब्ध

462 NIR2633774
निर्वाचक का नाम : विरू कोशले
पिता का नाम: पिलुदास कोशले
मकान संख्या : वार्ड नं 10
उम्र : 21 लिंग : पुरुष
फोटो उपलब्ध

463 NIR1566041
निर्वाचक का नाम : सती यादव
पति का नाम: प्यारेलाल यादव
मकान संख्या : 0
उम्र : 47 लिंग : महिला
फोटो उपलब्ध

464 NIR1566074
निर्वाचक का नाम : रेहाना मुस्लिम
पति का नाम: शफि मोहम्मद मुस्लिम
मकान संख्या : 0
उम्र : 47 लिंग : महिला
फोटो उपलब्ध

465 NIR2263622
निर्वाचक का नाम : अकती भैना
पति का नाम: क्रांति कुमार भैना
मकान संख्या : 00
उम्र : 39 लिंग : महिला
फोटो उपलब्ध

466 NIR1475508
निर्वाचक का नाम : प्यारेलाल यादव
पिता का नाम: लहरू यादव
मकान संख्या : 01
उम्र : 57 लिंग : पुरुष
फोटो उपलब्ध

467 NIR1475516
निर्वाचक का नाम : अजय यादव
पिता का नाम: प्यारेलाल यादव
मकान संख्या : 01
उम्र : 31 लिंग : पुरुष
फोटो उपलब्ध

468 NIR2312213
निर्वाचक का नाम : कमलेश सोनकर
पिता का नाम: शंकर सोनकर
मकान संख्या : 1
उम्र : 29 लिंग : पुरुष
फोटो उपलब्ध

469 NIR2312353
निर्वाचक का नाम : ज्योति सोनकर
पति का नाम: कमलेश सोनकर
मकान संख्या : 1
उम्र : 29 लिंग : महिला
फोटो उपलब्ध

470 NIR2057883
निर्वाचक का नाम : रुखसाना बेगम
पति का नाम: करीम खान
मकान संख्या : 1
उम्र : 28 लिंग : महिला
फोटो उपलब्ध

471 NIR2057065
निर्वाचक का नाम : महेंद्र कुमार सोनकर
पिता का नाम: बृजलाल सोनकर
मकान संख्या : 1
उम्र : 27 लिंग : पुरुष
फोटो उपलब्ध

472 NIR2056968
निर्वाचक का नाम : सोनिया यादव
पति का नाम: अजय यादव
मकान संख्या : 1
उम्र : 26 लिंग : महिला
फोटो उपलब्ध

473 NIR1218338
निर्वाचक का नाम : जितेन्द्र कुम्कार
पिता का नाम: राधेश्याम कुम्कार
मकान संख्या : 2
उम्र : 35 लिंग : पुरुष
फोटो उपलब्ध

474 NIR2056620
निर्वाचक का नाम : किरण कुम्भकार
पति का नाम: जितेन्द्र कुम्भकार
मकान संख्या : 02
उम्र : 30 लिंग : महिला
फोटो उपलब्ध

475 NIR2057966
निर्वाचक का नाम : आशिक मोहम्मद
पिता का नाम: क़ादिर मोहम्मद
मकान संख्या : 2
उम्र : 27 लिंग : पुरुष
फोटो उपलब्ध

476 NIR2635100
निर्वाचक का नाम : पुष्पा सोनकर
पति का नाम: मोहनलाल सोनकर
मकान संख्या : 2
उम्र : 27 लिंग : महिला
फोटो उपलब्ध

477 NIR2433175
निर्वाचक का नाम : कुंदन केवट
पिता का नाम: सुखराम केवट
मकान संख्या : 3
उम्र : 46 लिंग : पुरुष
फोटो उपलब्ध

478 NIR2433167
निर्वाचक का नाम : राधा केवट
पति का नाम: कुंदन केवट
मकान संख्या : 3
उम्र : 41 लिंग : महिला
फोटो उपलब्ध

479 NIR2057859
निर्वाचक का नाम : करीम खान
पिता का नाम: मोमिन खान
मकान संख्या : 4
उम्र : 42 लिंग : पुरुष
फोटो उपलब्ध

480 NIR2057610
निर्वाचक का नाम : गौकरण निषाद
पिता का नाम: संतू केवट
मकान संख्या : 4
उम्र : 31 लिंग : पुरुष
फोटो उपलब्ध

481 NIR2059830
निर्वाचक का नाम : कुंती निषाद
पति का नाम: गौकरण निषाद
मकान संख्या : 4
उम्र : 30 लिंग : महिला
फोटो उपलब्ध

482 NIR2254209
निर्वाचक का नाम : राहुल साहू
पिता का नाम: मोहन साहू
मकान संख्या : 4
उम्र : 23 लिंग : पुरुष
फोटो उपलब्ध

483 NIR2067049
निर्वाचक का नाम : मोहन साहू
पिता का नाम: फ़िरंगी साहू
मकान संख्या : 4/क
उम्र : 52 लिंग : पुरुष
फोटो उपलब्ध

484 NIR2067072
निर्वाचक का नाम : सुशीला साहू
पति का नाम: मोहन साहू
मकान संख्या : 4/के
उम्र : 50 लिंग : महिला
फोटो उपलब्ध

485 NIR2376119
निर्वाचक का नाम : सूरज सोनकर
पिता का नाम: धनेश सोनकर
मकान संख्या : 4/क
उम्र : 23 लिंग : पुरुष
फोटो उपलब्ध

486 NIR2376127
निर्वाचक का नाम : सरस्वती सोनकर
पति का नाम: सूरज सोनकर
मकान संख्या : 4/क
उम्र : 21 लिंग : महिला
फोटो उपलब्ध

487 NIR2056653
निर्वाचक का नाम : भरत सोनकर
पिता का नाम: मिलन सोनकर
मकान संख्या : 5
उम्र : 55 लिंग : पुरुष
फोटो उपलब्ध

488 NIR2056703
निर्वाचक का नाम : सुनीता सोनकर
पति का नाम: परसोत्तम सोनकर
मकान संख्या : 5
उम्र : 34 लिंग : महिला
फोटो उपलब्ध

489 NIR2056729
निर्वाचक का नाम : राजू सोनकर
पिता का नाम: भरत सोनकर
मकान संख्या : 5
उम्र : 32 लिंग : पुरुष
फोटो उपलब्ध

490 NIR2057222
निर्वाचक का नाम : लालाराम सोनकर
पिता का नाम: रामलाल सोनकर
मकान संख्या : 5
उम्र : 32 लिंग : पुरुष
फोटो उपलब्ध

491 NIR2320836
निर्वाचक का नाम : भारती
पति का नाम: राजू सोनकर
मकान संख्या : 5
उम्र : 30 लिंग : महिला
फोटो उपलब्ध

492 NIR2122356
निर्वाचक का नाम : सती सोनकर
पति का नाम: लालाराम सोनकर
मकान संख्या : 05
उम्र : 27 लिंग : महिला
फोटो उपलब्ध

493 NIR1652403
निर्वाचक का नाम : मुमताज बेगम
पति का नाम: हामीद मोहम्मद
मकान संख्या : 6
उम्र : 56 लिंग : महिला
फोटो उपलब्ध

494 NIR2057628
निर्वाचक का नाम : सीमाबी मुसलमान
पति का नाम: करीम मोहम्मद
मकान संख्या : 6
उम्र : 34 लिंग : महिला
फोटो उपलब्ध

495 NIR1652387
निर्वाचक का नाम : करीम मोहम्मद
पिता का नाम: हामिद मोहम्मद
मकान संख्या : 6
उम्र : 32 लिंग : पुरुष
फोटो उपलब्ध

496 NIR2057644
निर्वाचक का नाम : मोहम्मद वसीम
पिता का नाम: हामिद मोहम्मद
मकान संख्या : 6
उम्र : 27 लिंग : पुरुष
फोटो उपलब्ध

497 NIR2489375
निर्वाचक का नाम : मोहम्मद जुनेद
पिता का नाम: हमीद
मकान संख्या : 6
उम्र : 24 लिंग : पुरुष
फोटो उपलब्ध

498 NIR1626027
निर्वाचक का नाम : शफि मोहम्मद मुस्लिम
पिता का नाम: बलिमोहम्मद मुस्लिम
मकान संख्या : 7
उम्र : 52 लिंग : पुरुष
फोटो उपलब्ध

499 NIR1475557
निर्वाचक का नाम : भक्कू खान
पिता का नाम: शब्बीर खान
मकान संख्या : 7
उम्र : 51 लिंग : पुरुष
फोटो उपलब्ध

500 NIR1566082
निर्वाचक का नाम : जरीना बेगम मुस्लिम
पति का नाम: भक्कु मुस्लिम
मकान संख्या : 7
उम्र : 42 लिंग : महिला
फोटो उपलब्ध

501 NIR2387462
निर्वाचक का नाम : सागर यादव
पिता का नाम: संजय यादव
मकान संख्या : 7/अ
उम्र : 26 लिंग : पुरुष
फोटो उपलब्ध

502 NIR2376168
निर्वाचक का नाम : आशा यादव
पति का नाम: सागर यादव
मकान संख्या : 7/अ
उम्र : 23 लिंग : महिला
फोटो उपलब्ध

503 NIR2387454
निर्वाचक का नाम : करण यादव
पिता का नाम: संजय यादव
मकान संख्या : 7/अ
उम्र : 23 लिंग : पुरुष
फोटो उपलब्ध

504 NIR2387389
निर्वाचक का नाम : सूरज यादव
पिता का नाम: संजय यादव
मकान संख्या : 7/अ
उम्र : 21 लिंग : पुरुष
फोटो उपलब्ध

505 NIR1475490
निर्वाचक का नाम : पिताम्बर यादव
पिता का नाम: लहरू यादव
मकान संख्या : 8
उम्र : 60 लिंग : पुरुष
फोटो उपलब्ध

506 NIR2057552
निर्वाचक का नाम : अनिल सोनकर
पिता का नाम: शिवचरण सोनकर
मकान संख्या : 8
उम्र : 30 लिंग : पुरुष
फोटो उपलब्ध

507 NIR2201028
निर्वाचक का नाम : खोमेश्वरी सोनकर
पति का नाम: अनिल कुमार सोनकर
मकान संख्या : 08
उम्र : 30 लिंग : महिला
फोटो उपलब्ध

508 NIR2198703
निर्वाचक का नाम : राहुल कुमार
पिता का नाम: वासुदेव सोनकर
मकान संख्या : 8
उम्र : 25 लिंग : पुरुष
फोटो उपलब्ध

509 NIR2400125
निर्वाचक का नाम : लक्ष्मी
पति का नाम: रोहित यादव
मकान संख्या : 8
उम्र : 24 लिंग : महिला
फोटो उपलब्ध

510 NIR2387371
निर्वाचक का नाम : उदय कुमार यादव
पिता का नाम: पिताम्बर यादव
मकान संख्या : 8
उम्र : 23 लिंग : पुरुष
फोटो उपलब्ध

511 NIR2377927
निर्वाचक का नाम : राजू सोनकर
पिता का नाम: गणेश सोनकर
मकान संख्या : 08
उम्र : 22 लिंग : पुरुष
फोटो उपलब्ध

512 NIR2400083
निर्वाचक का नाम : रोहित यादव
पिता का नाम: पीताम्बर यादव
मकान संख्या : 8
उम्र : 22 लिंग : पुरुष
फोटो उपलब्ध

513 NIR1625953
निर्वाचक का नाम : जानकी निशाद
पति का नाम: भोलाराम निषाद
मकान संख्या : 10
उम्र : 37 लिंग : महिला
फोटो उपलब्ध

514 NIR1475540
निर्वाचक का नाम : इरफान खान
पिता का नाम: सत्तार खान
मकान संख्या : 11
उम्र : 32 लिंग : पुरुष
फोटो उपलब्ध

515 NIR2057990
निर्वाचक का नाम : नरोत्तम रज़क़
पिता का नाम: संतोष रज़क़
मकान संख्या : 11
उम्र : 30 लिंग : पुरुष
फोटो उपलब्ध

516 NIR2063881
निर्वाचक का नाम : शकिलुन निशा मुस्लिम
पति का नाम: इरफ़ान खान
मकान संख्या : 11
उम्र : 30 लिंग : महिला
फोटो उपलब्ध

517 NIR2058055
निर्वाचक का नाम : अनिता रज़क़
पति का नाम: नरोत्तम रज़क़
मकान संख्या : 11
उम्र : 29 लिंग : महिला
फोटो उपलब्ध

518 NIR2057982
निर्वाचक का नाम : लाला रज़क़
पिता का नाम: संतोष रज़क़
मकान संख्या : 11
उम्र : 26 लिंग : पुरुष
फोटो उपलब्ध

519 NIR2438158
निर्वाचक का नाम : हैदर अली
पिता का नाम: हमीद अली
मकान संख्या : 11
उम्र : 22 लिंग : पुरुष
फोटो उपलब्ध

520 NIR2612026
निर्वाचक का नाम : सैय्यद तय्यब अली अली
पिता का नाम: सैय्यद शाहीद अली अली
मकान संख्या : 11
उम्र : 20 लिंग : पुरुष
फोटो उपलब्ध

521 NIR2143196
निर्वाचक का नाम : क़ादिर मोहम्मद
पिता का नाम: सफ़र मोहम्मद
मकान संख्या : 12
उम्र : 55 लिंग : पुरुष
फोटो उपलब्ध

522 NIR2143238
निर्वाचक का नाम : फिरोज मोहम्मद
पिता का नाम: सफ़र मोहम्मद
मकान संख्या : 12
उम्र : 48 लिंग : पुरुष
फोटो उपलब्ध

523 NIR2143212
निर्वाचक का नाम : सलमा कुरैशी
पति का नाम: फिरोज कुरैशी
मकान संख्या : 12
उम्र : 47 लिंग : महिला
फोटो उपलब्ध

524 NIR1652239
निर्वाचक का नाम : शेख करीम
पिता का नाम: शेख जी
मकान संख्या : 12
उम्र : 46 लिंग : पुरुष
फोटो उपलब्ध

525 NIR1652221
निर्वाचक का नाम : जान बी
पति का नाम: शेख करीम
मकान संख्या : 12
उम्र : 43 लिंग : महिला
फोटो उपलब्ध

526 NIR2143204
निर्वाचक का नाम : जमीरुन बेगम
पति का नाम: क़ादिर मोहम्मद
मकान संख्या : 12
उम्र : 43 लिंग : महिला
फोटो उपलब्ध

527 NIR2056901
निर्वाचक का नाम : बिलकिश मुसलमान
पति का नाम: इरफान बेग
मकान संख्या : 12
उम्र : 30 लिंग : महिला
फोटो उपलब्ध

528 NIR2056927
निर्वाचक का नाम : आरिफ बेग
पिता का नाम: मुस्ताक बेग
मकान संख्या : 12
उम्र : 30 लिंग : पुरुष
फोटो उपलब्ध

529 NIR2323111
निर्वाचक का नाम : रसूदन
पति का नाम: शेख अलीम
मकान संख्या : 12
उम्र : 30 लिंग : महिला
फोटो उपलब्ध

530 NIR2322824
निर्वाचक का नाम : शेख अलीम
पिता का नाम: शेख करीम
मकान संख्या : 12
उम्र : 28 लिंग : पुरुष
फोटो उपलब्ध

531 NIR2463941
निर्वाचक का नाम : फ़रीदा
पति का नाम: आरिफ बेग
मकान संख्या : 12
उम्र : 27 लिंग : महिला
फोटो उपलब्ध

532 NIR2310472
निर्वाचक का नाम : तौफ़ीक़ मोहम्मद
पिता का नाम: क़ादिर मोहम्मद
मकान संख्या : 12
उम्र : 21 लिंग : पुरुष
फोटो उपलब्ध

533 NIR2143253
निर्वाचक का नाम : अब्दुल मुस्ताक़
पिता का नाम: अब्दुल जब्बार
मकान संख्या : 14
उम्र : 43 लिंग : पुरुष
फोटो उपलब्ध

534 NIR2057925
निर्वाचक का नाम : नसीम बी
पति का नाम: रहमान खान
मकान संख्या : 18
उम्र : 33 लिंग : महिला
फोटो उपलब्ध

535 NIR2063873
निर्वाचक का नाम : सैय्यद वाजिद अली
पिता का नाम: वाहिद अली
मकान संख्या : 19
उम्र : 29 लिंग : पुरुष
फोटो उपलब्ध

536 NIR2678696
निर्वाचक का नाम : भारती
पति का नाम: महेंद्र कुमार सोनकर
मकान संख्या : 45,भवानी नगर
उम्र : 19 लिंग : महिला
फोटो उपलब्ध

537 NIR2198851
निर्वाचक का नाम : बिश्वंती ध्रुव
पति का नाम: पारस राम ध्रुव
मकान संख्या : 47
उम्र : 29 लिंग : महिला
फोटो उपलब्ध

538 NIR2655520
निर्वाचक का नाम : नसरीन बानो
पिता का नाम: शेख जुम्मन
मकान संख्या : 68
उम्र : 23 लिंग : महिला
फोटो उपलब्ध

539 NIR2198414
निर्वाचक का नाम : कविता साहू
पति का नाम: राम साहू
मकान संख्या : 83
उम्र : 25 लिंग : महिला
फोटो उपलब्ध

540 NIR2201531
निर्वाचक का नाम : आशियाना कुरेशी
पिता का नाम: लियांकत कुरेशी
मकान संख्या : 300
उम्र : 23 लिंग : महिला
फोटो उपलब्ध

541 NIR1625979
निर्वाचक का नाम : ठगिया बाई निषाद
पति का नाम: तुलसी निषाद
मकान संख्या : 304
उम्र : 62 लिंग : महिला
फोटो उपलब्ध

542 NIR2057081
निर्वाचक का नाम : छोटे लाल सोनकर
पिता का नाम: लक्ष्मीनारायण सोनकर
मकान संख्या : 304
उम्र : 34 लिंग : पुरुष
फोटो उपलब्ध

543 NIR2320398
निर्वाचक का नाम : कोमल निषाद
पिता का नाम: बराती निषाद
मकान संख्या : 304
उम्र : 32 लिंग : पुरुष
फोटो उपलब्ध

544 NIR1317551
निर्वाचक का नाम : फुलेश्वरी सोनकर
पति का नाम: दिपक सोनकर
मकान संख्या : 304
उम्र : 31 लिंग : महिला
फोटो उपलब्ध

545 NIR2057123
निर्वाचक का नाम : रामेश्वरी सोनकर
पति का नाम: छोटेलाल सोनकर
मकान संख्या : 304
उम्र : 31 लिंग : महिला
फोटो उपलब्ध

546 NIR2058063
निर्वाचक का नाम : विशाल यादव
पिता का नाम: जसवंत यादव
मकान संख्या : 304
उम्र : 30 लिंग : पुरुष
फोटो उपलब्ध

547 NIR2335636
निर्वाचक का नाम : वसीम खान
पिता का नाम: शरीफ खान
मकान संख्या : 304
उम्र : 29 लिंग : पुरुष
फोटो उपलब्ध

548 NIR1909159
निर्वाचक का नाम : दवेत निषाद
पिता का नाम: रमा निषाद
मकान संख्या : 304
उम्र : 28 लिंग : पुरुष
फोटो उपलब्ध

549 NIR2201564
निर्वाचक का नाम : संगीता निषाद
पति का नाम: दवेन निषाद
मकान संख्या : 304
उम्र : 28 लिंग : महिला
फोटो उपलब्ध

550 NIR2056877
निर्वाचक का नाम : हरीश कुमार सोनकर
पिता का नाम: पुरुषोत्तम सोनकर
मकान संख्या : 304
उम्र : 27 लिंग : पुरुष
फोटो उपलब्ध

551 NIR2063899
निर्वाचक का नाम : मोहम्मद तौफ़ीक़
पिता का नाम: शेख जुम्मन बेग
मकान संख्या : 304
उम्र : 27 लिंग : पुरुष
फोटो उपलब्ध

552 NIR2063915
निर्वाचक का नाम : चनचना यादव
पति का नाम: कौशल यादव
मकान संख्या : 304
उम्र : 27 लिंग : महिला
फोटो उपलब्ध

553 NIR2312262
निर्वाचक का नाम : दुर्गेशवरी सोनकर
पति का नाम: हेमंत सोनकर
मकान संख्या : 304
उम्र : 27 लिंग : महिला
फोटो उपलब्ध

554 NIR2320240
निर्वाचक का नाम : यशोदा कुंभकार
पति का नाम: दुर्गेश कुंभकार
मकान संख्या : 304
उम्र : 27 लिंग : महिला
फोटो उपलब्ध

555 NIR2335644
निर्वाचक का नाम : सलमा बेगम
पति का नाम: वसीम खान
मकान संख्या : 304
उम्र : 27 लिंग : महिला
फोटो उपलब्ध

556 NIR2359412
निर्वाचक का नाम : कविता सोनकर
पति का नाम: हरीश कुमार सोनकर
मकान संख्या : 304
उम्र : 27 लिंग : महिला
फोटो उपलब्ध

557 NIR2199156
निर्वाचक का नाम : सरिता यादा
पति का नाम: विशाल यादव
मकान संख्या : 304
उम्र : 26 लिंग : महिला
फोटो उपलब्ध

558 NIR2201556
निर्वाचक का नाम : लक्ष्मण निषाद
पिता का नाम: बराती निषाद
मकान संख्या : 304
उम्र : 24 लिंग : पुरुष
फोटो उपलब्ध

559 NIR2201085
निर्वाचक का नाम : विजय कुमार यादव
पिता का नाम: अश्वनी यादव
मकान संख्या : 304
उम्र : 24 लिंग : पुरुष
फोटो उपलब्ध

560 NIR2312346
निर्वाचक का नाम : करन कुमार साहू
पिता का नाम: सरवन कुमार साहू
मकान संख्या : 304
उम्र : 24 लिंग : पुरुष
फोटो उपलब्ध

561 NIR2237410
निर्वाचक का नाम : अर्जुन कुमार साहू
पिता का नाम: स रवन साहू
मकान संख्या : 304
उम्र : 23 लिंग : पुरुष
फोटो उपलब्ध

562 NIR2237535
निर्वाचक का नाम : निशा सोनकर
पिता का नाम: जगन्नाथ सोनकर
मकान संख्या : 304
उम्र : 23 लिंग : महिला
फोटो उपलब्ध

563 NIR2237097
निर्वाचक का नाम : भानु प्रसाद सोनकर
पिता का नाम: मालि क राम सोनकर
मकान संख्या : 304
उम्र : 22 लिंग : पुरुष
फोटो उपलब्ध

564 NIR2486082
निर्वाचक का नाम : रानी यादव
पिता का नाम: ठाकुर राम यादव
मकान संख्या : 304/1
उम्र : 39 लिंग : महिला
फोटो उपलब्ध

565 NIR2535706
निर्वाचक का नाम : जानकी निषाद
पति का नाम: डकेश्वर निषाद
मकान संख्या : 304/1
उम्र : 25 लिंग : महिला
फोटो उपलब्ध

566 NIR2372522
निर्वाचक का नाम : आरती सोनकर
पति का नाम: नीलकंठ सोनकर
मकान संख्या : 304/1
उम्र : 23 लिंग : महिला
फोटो उपलब्ध

567 NIR2629541
निर्वाचक का नाम : मो इरफ़ान
पिता का नाम: मो मोकिम
मकान संख्या : 304/1
उम्र : 19 लिंग : पुरुष
फोटो उपलब्ध

568 NIR2377042
निर्वाचक का नाम : आनंद सोनकर
पिता का नाम: मनराखन सोनकर
मकान संख्या : 304/1घ
उम्र : 34 लिंग : पुरुष
फोटो उपलब्ध

569 NIR2377083
निर्वाचक का नाम : सोनिया सोनकर
पति का नाम: आनंद सोनकर
मकान संख्या : 304/1घ
उम्र : 33 लिंग : महिला
फोटो उपलब्ध

570 NIR2424661
निर्वाचक का नाम : अनवर खान
पिता का नाम: नामदार खान
मकान संख्या : 304/1त
उम्र : 23 लिंग : पुरुष
फोटो उपलब्ध

571 CZS6033708
निर्वाचक का नाम : समीम बानो मोहम्मद
पति का नाम: शरीफ मो. मोहम्मद
मकान संख्या : 304/1ख
उम्र : 41 लिंग : महिला
फोटो उपलब्ध

572 CZS6006282
निर्वाचक का नाम : शेख जुम्मन मोहम्मद
पिता का नाम: शमशेर मो. मोहम्मद
मकान संख्या : 304/1ख
उम्र : 40 लिंग : पुरुष
फोटो उपलब्ध

573 NIR0386920
निर्वाचक का नाम : कपील सोनकर
पिता का नाम: गोविन्दा सोनकऱ
मकान संख्या : 304/1 त
उम्र : 37 लिंग : पुरुष
फोटो उपलब्ध

574 NIR0386938
निर्वाचक का नाम : नीरा सोनकर
पति का नाम: कौशल सोनकर
मकान संख्या : 304/1 त
उम्र : 36 लिंग : महिला
फोटो उपलब्ध

575 NIR1317353
निर्वाचक का नाम : हेमन्त कुमार सोनकर
पिता का नाम: नेतू सोनकर
मकान संख्या : 304/1त
उम्र : 32 लिंग : पुरुष
फोटो उपलब्ध

576 NIR2490340
निर्वाचक का नाम : मीना मानिकपुरी
पति का नाम: वरुण दास मानिकपुरी
मकान संख्या : 304/2
उम्र : 30 लिंग : महिला
फोटो उपलब्ध

577 NIR2489300
निर्वाचक का नाम : गीता सोनकर
पति का नाम: अंकलेश सोनकर
मकान संख्या : 304/2
उम्र : 27 लिंग : महिला
फोटो उपलब्ध

578 NIR2490274
निर्वाचक का नाम : वरुण दास मानिकपुरी
पिता का नाम: राजू दास मानिकपुरी
मकान संख्या : 304/2
उम्र : 27 लिंग : पुरुष
फोटो उपलब्ध

579 NIR2490209
निर्वाचक का नाम : आसमा बानो
पिता का नाम: अब्दुल मुस्ताक़
मकान संख्या : 304/2
उम्र : 21 लिंग : महिला
फोटो उपलब्ध

580 NIR2121556
निर्वाचक का नाम : राकेश सोनकर
पिता का नाम: मनाराम सोनकर
मकान संख्या : 304/ए
उम्र : 27 लिंग : पुरुष
फोटो उपलब्ध

581 NIR2485233
निर्वाचक का नाम : राजू दास मानिकपुरी
पिता का नाम: लल्लू दास मानिकपुरी
मकान संख्या : 304/ब/1
उम्र : 51 लिंग : पुरुष
फोटो उपलब्ध

582 NIR2485845
निर्वाचक का नाम : निर्मला मानिकपुरी
पति का नाम: राजू दास मानिकपुरी
मकान संख्या : 304/ब/1
उम्र : 43 लिंग : महिला
फोटो उपलब्ध

583 NIR2449254
निर्वाचक का नाम : दुर्गा निषाद
पति का नाम: रामअवतार निषाद
मकान संख्या : 304ई
उम्र : 25 लिंग : महिला
फोटो उपलब्ध

584 NIR2400018
निर्वाचक का नाम : हेमांशु कुंभकार
पिता का नाम: दिलीप कुंभकार
मकान संख्या : 304ग
उम्र : 20 लिंग : पुरुष
फोटो उपलब्ध

585 NIR2584969
निर्वाचक का नाम : ऋतु कुम्भकार
पिता का नाम: सनत कुमार कुम्भकार
मकान संख्या : 304/ग
उम्र : 20 लिंग : महिला
फोटो उपलब्ध

586 NIR2066793
निर्वाचक का नाम : धर्मराज सोनकर
पिता का नाम: जगन्नाथ सोनकर
मकान संख्या : 304/घ
उम्र : 26 लिंग : पुरुष
फोटो उपलब्ध

587 NIR2464048
निर्वाचक का नाम : कमल कुमार निषाद
पिता का नाम: बराती निषाद
मकान संख्या : 304क
उम्र : 20 लिंग : पुरुष
फोटो उपलब्ध

588 NIR2121929
निर्वाचक का नाम : रमा माली
पति का नाम: दाढू माली
मकान संख्या : 304/क
उम्र : 31 लिंग : महिला
फोटो उपलब्ध

589 NIR2199495
निर्वाचक का नाम : शारदा निषाद
पति का नाम: कोमल निषाद
मकान संख्या : 304/के
उम्र : 29 लिंग : महिला
फोटो उपलब्ध

590 NIR2121804
निर्वाचक का नाम : निलकंठ सोनकर
पिता का नाम: नारद कुमार सोनकर
मकान संख्या : 304/क
उम्र : 27 लिंग : पुरुष
फोटो उपलब्ध

591 NIR2377943
निर्वाचक का नाम : निधि कुंभकार
पति का नाम: टुकेश्वर कुंभकार
मकान संख्या : 304/क
उम्र : 26 लिंग : महिला
फोटो उपलब्ध

592 NIR2541506
निर्वाचक का नाम : किरण साहू
पति का नाम: नरेंद्र कुमार साहू
मकान संख्या : 304 क
उम्र : 25 लिंग : महिला
फोटो उपलब्ध

593 NIR2121515
निर्वाचक का नाम : नफ़ीसा बानो
पिता का नाम: शेख जुम्मन मोहम्मद
मकान संख्या : 304/ख
उम्र : 25 लिंग : महिला
फोटो उपलब्ध

594 NIR2679231
निर्वाचक का नाम : कमलेश सोनकर
पिता का नाम: रामकुमार सोनकर
मकान संख्या : 304, भवानी नगर के पास
उम्र : 20 लिंग : पुरुष
फोटो उपलब्ध

595 NIR2121754
निर्वाचक का नाम : धर्मिन बाई सोनकर
पति का नाम: ईश्वर प्रसाद सोनकर
मकान संख्या : 304/स
उम्र : 35 लिंग : महिला
फोटो उपलब्ध

596 NIR2121861
निर्वाचक का नाम : पुन्नी बाई सोनकर
पति का नाम: शत्रुघ्न सोनकर
मकान संख्या : 304/उ
उम्र : 51 लिंग : महिला
फोटो उपलब्ध

597 NIR2121994
निर्वाचक का नाम : गणेश सोनकर
पिता का नाम: प्यारे लाल सोनकर
मकान संख्या : 304/उ
उम्र : 46 लिंग : पुरुष
फोटो उपलब्ध

598 NIR2121820
निर्वाचक का नाम : याद बाई सोनकर
पति का नाम: गणेश सोनकर
मकान संख्या : 304/उ
उम्र : 41 लिंग : महिला
फोटो उपलब्ध

599 NIR2121952
निर्वाचक का नाम : परदेशी सोनकर
पिता का नाम: शत्रुघ्न सोनकर
मकान संख्या : 304/उ
उम्र : 37 लिंग : पुरुष
फोटो उपलब्ध

600 NIR0387233
निर्वाचक का नाम : हेमीन सोनकर
पति का नाम: केवल सोनकर
मकान संख्या : 304ख
उम्र : 75 लिंग : महिला
फोटो उपलब्ध

601 NIR0739177
निर्वाचक का नाम : राधा केंवट
पति का नाम: मोहन केंवट
मकान संख्या : 304उ
उम्र : 63 लिंग : महिला
फोटो उपलब्ध

602 CZS6033971
निर्वाचक का नाम : हरीराम कुम्भकार
पिता का नाम: टीकाराम कुम्भकार
मकान संख्या : 304ग
उम्र : 62 लिंग : पुरुष
फोटो उपलब्ध

603 NIR0387316
निर्वाचक का नाम : तारा बाई कुम्भकार
पति का नाम: हरीराम कुम्भकार
मकान संख्या : 304ग
उम्र : 61 लिंग : महिला
फोटो उपलब्ध

604 NIR0387084
निर्वाचक का नाम : पुनीत साहु
पिता का नाम: पंचम साहु
मकान संख्या : 304आ
उम्र : 58 लिंग : पुरुष
फोटो उपलब्ध

605 NIR0387357
निर्वाचक का नाम : शांति सोनकर
पति का नाम: बालाराम सोनकर
मकान संख्या : 304घ
उम्र : 58 लिंग : महिला
फोटो उपलब्ध

606 NIR0387423
निर्वाचक का नाम : भूखीन यादव
पति का नाम: शिव बालक यादव
मकान संख्या : 304ज
उम्र : 58 लिंग : महिला
फोटो उपलब्ध

607 NIR0387241
निर्वाचक का नाम : दुलारी सोनकर
पति का नाम: गोविन्द सोनकर
मकान संख्या : 304ख
उम्र : 55 लिंग : महिला
फोटो उपलब्ध

608 NIR0387258
निर्वाचक का नाम : परदेशी सोनकर
पिता का नाम: केवल सोनकर
मकान संख्या : 304ख
उम्र : 55 लिंग : पुरुष
फोटो उपलब्ध

609 NIR0387167
निर्वाचक का नाम : नारद कुमार सोनकर
पिता का नाम: घनाराम सोनकर
मकान संख्या : 304क
उम्र : 54 लिंग : पुरुष
फोटो उपलब्ध

610 CZS6033617
निर्वाचक का नाम : बल्ला कुम्भकार
पिता का नाम: बीरबल कुम्भकार
मकान संख्या : 304च
उम्र : 54 लिंग : पुरुष
फोटो उपलब्ध

611 NIR0387092
निर्वाचक का नाम : सीता साहु
पति का नाम: पुनीत साहु
मकान संख्या : 304इ
उम्र : 53 लिंग : महिला
फोटो उपलब्ध

612 NIR0387266
निर्वाचक का नाम : बसन्ती सोनकर
पति का नाम: परदेशी सोनकर
मकान संख्या : 304ख
उम्र : 53 लिंग : महिला
फोटो उपलब्ध

613 CZS5202304
निर्वाचक का नाम : पुसई सोनकर
पति का नाम: समारू सोनकर
मकान संख्या : 304औ
उम्र : 52 लिंग : महिला
फोटो उपलब्ध

614 CZS5937164
निर्वाचक का नाम : ठगनी केंवट
पति का नाम: रामा केंवट
मकान संख्या : 304ऊ
उम्र : 52 लिंग : महिला
फोटो उपलब्ध

615 CZS5937057
निर्वाचक का नाम : गणेश सोनकर
पिता का नाम: अमोली सोनकर
मकान संख्या : 304ऋ
उम्र : 52 लिंग : पुरुष
फोटो उपलब्ध

616 CZS5202692
निर्वाचक का नाम : मोहन सोनकर
पिता का नाम: बोधन सोनकर
मकान संख्या : 304ऐ
उम्र : 52 लिंग : पुरुष
फोटो उपलब्ध

617 CZS5937214
निर्वाचक का नाम : सीता कुम्भकार
पति का नाम: राजकुमार कुम्भकार
मकान संख्या : 304झ
उम्र : 52 लिंग : महिला
फोटो उपलब्ध

618 NIR0387175
निर्वाचक का नाम : भारत सोनकर
पिता का नाम: तुंगन सोनकर
मकान संख्या : 304क
उम्र : 51 लिंग : पुरुष
फोटो उपलब्ध

619 NIR0387183
निर्वाचक का नाम : कुमारी बाई सोनकर
पति का नाम: नारद कुमार सोनकर
मकान संख्या : 304क
उम्र : 50 लिंग : महिला
फोटो उपलब्ध

620 NIR0387274
निर्वाचक का नाम : पुरूषोत्तम सोनकर
पिता का नाम: केवल सोनकर
मकान संख्या : 304ख
उम्र : 50 लिंग : पुरुष
फोटो उपलब्ध

621 NIR0387407
निर्वाचक का नाम : सवाना कुम्भकार
पति का नाम: बल्ला कुम्भकार
मकान संख्या : 304छ
उम्र : 50 लिंग : महिला
फोटो उपलब्ध

622 CZS5937172
निर्वाचक का नाम : गायत्री केंवट
पति का नाम: बराती केंवट
मकान संख्या : 304क
उम्र : 49 लिंग : महिला
फोटो उपलब्ध

623 NIR0387100
निर्वाचक का नाम : जगन्नाथ केंवट
पिता का नाम: फगवा केंवट
मकान संख्या : 304ई
उम्र : 48 लिंग : पुरुष
फोटो उपलब्ध

624 CZS5937206
निर्वाचक का नाम : पार्र्वती कुम्भकार
पति का नाम: रमेश कुम्भकार
मकान संख्या : 304ग
उम्र : 48 लिंग : महिला
फोटो उपलब्ध

625 NIR0387282
निर्वाचक का नाम : द्रौपती सोनकर
पति का नाम: पुरूषोत्तम सोनकर
मकान संख्या : 304ख
उम्र : 47 लिंग : महिला
फोटो उपलब्ध

626 CZS5202650
निर्वाचक का नाम : राजो सोनकर
पति का नाम: मोहन सोनकर
मकान संख्या : 304ऐ
उम्र : 47 लिंग : महिला
फोटो उपलब्ध

627 NIR0387191
निर्वाचक का नाम : कान्ता बाई सोनकर
पति का नाम: भारत सोनकर
मकान संख्या : 304क
उम्र : 46 लिंग : महिला
फोटो उपलब्ध

628 CZS5937149
निर्वाचक का नाम : कंचन सोनकर
पति का नाम: गणेश सोनकर
मकान संख्या : 304ऋ
उम्र : 46 लिंग : महिला
फोटो उपलब्ध

629 NIR0387308
निर्वाचक का नाम : लक्ष्मी सोनकर
पति का नाम: नरोत्तम सोनकर
मकान संख्या : 304ख
उम्र : 43 लिंग : महिला
फोटो उपलब्ध

630 CZS6033625
निर्वाचक का नाम : रामेश कुम्भकरण
पिता का नाम: दयाराम कुम्भकार
मकान संख्या : 304ग
उम्र : 43 लिंग : पुरुष
फोटो उपलब्ध

631 CZS5937156
निर्वाचक का नाम : रूखमणी केंवट
पति का नाम: जगन्नाथ केंवट
मकान संख्या : 304ई
उम्र : 42 लिंग : महिला
फोटो उपलब्ध

632 NIR0387431
निर्वाचक का नाम : अश्वनी यादव
पिता का नाम: शिव बालक यादव
मकान संख्या : 304ज
उम्र : 39 लिंग : पुरुष
फोटो उपलब्ध

633 CZS6033864
निर्वाचक का नाम : सनत कुमार कुम्भकार
पिता का नाम: हरीराम कुम्भकार
मकान संख्या : 304ग
उम्र : 38 लिंग : पुरुष
फोटो उपलब्ध

634 NIR0387324
निर्वाचक का नाम : अनिता बाई कुम्भकार
पति का नाम: सनत कुमार कुम्भकार
मकान संख्या : 304ग
उम्र : 37 लिंग : महिला
फोटो उपलब्ध

635 NIR0387332
निर्वाचक का नाम : दिलीप कुमार कुम्भकार
पिता का नाम: हरीराम कुम्भकार
मकान संख्या : 304ग
उम्र : 37 लिंग : पुरुष
फोटो उपलब्ध

636 NIR0387415
निर्वाचक का नाम : कमल कुम्भकार
पिता का नाम: बल्ला कुम्भकार
मकान संख्या : 304छ
उम्र : 37 लिंग : पुरुष
फोटो उपलब्ध

637 NIR0387142
निर्वाचक का नाम : सिरी सोनकर
पिता का नाम: लक्ष्मीनाथ सोनकर
मकान संख्या : 304ओ
उम्र : 36 लिंग : पुरुष
फोटो उपलब्ध

638 NIR0387449
निर्वाचक का नाम : पोषणी यादव
पति का नाम: अश्वनी यादव
मकान संख्या : 304ज
उम्र : 36 लिंग : महिला
फोटो उपलब्ध

639 NIR1859289
निर्वाचक का नाम : रामअवतार निषाद
पिता का नाम: जगन्नाथ निषाद
मकान संख्या : 304ई
उम्र : 29 लिंग : पुरुष
फोटो उपलब्ध

640 NIR1859230
निर्वाचक का नाम : नरेन्द्र कुमार साहू
पिता का नाम: पुनीत साहू
मकान संख्या : 304आ
उम्र : 29 लिंग : पुरुष
फोटो उपलब्ध

641 NIR0386995
निर्वाचक का नाम : कौशल सोनकर
पिता का नाम: गोविन्द सोनकर
मकान संख्या : 304/ख
उम्र : 36 लिंग : पुरुष
फोटो उपलब्ध

642 NIR1652361
निर्वाचक का नाम : गिरधारी लाल सोनकर
पिता का नाम: मोहन सोनकर
मकान संख्या : 304 ए
उम्र : 36 लिंग : पुरुष
फोटो उपलब्ध

643 CZS5202783
निर्वाचक का नाम : रामकुमार सोनकर
पिता का नाम: लच्छीनाथ सोनकर
मकान संख्या : 304ज़
उम्र : 35 लिंग : पुरुष
फोटो उपलब्ध

644 NIR1652213
निर्वाचक का नाम : रमोदा यादव
पति का नाम: पिताम्बर यादव
मकान संख्या : 304/क
उम्र : 46 लिंग : महिला
फोटो उपलब्ध

645 NIR0387019
निर्वाचक का नाम : रूखमणी कुम्भकार
पति का नाम: कमल कुम्भकार
मकान संख्या : 304/च
उम्र : 36 लिंग : महिला
फोटो उपलब्ध

646 NIR0387027
निर्वाचक का नाम : खेलावन कुम्भकार
पिता का नाम: बल्ला कुम्भकार
मकान संख्या : 304/च
उम्र : 36 लिंग : पुरुष
फोटो उपलब्ध

647 NIR0387001
निर्वाचक का नाम : रजिस सोनकर
पिता का नाम: परदेशी सोनकर
मकान संख्या : 304/ख
उम्र : 35 लिंग : पुरुष
फोटो उपलब्ध

648 NIR0386961
निर्वाचक का नाम : खूबी केंवट
पिता का नाम: मोहन केंवट
मकान संख्या : 304/उ
उम्र : 34 लिंग : पुरुष
फोटो उपलब्ध

649 NIR0386987
निर्वाचक का नाम : कैलास सोनकर
पिता का नाम: मोहन सोनकर
मकान संख्या : 304/ऐ
उम्र : 34 लिंग : पुरुष
फोटो उपलब्ध

650 NIR0387035
निर्वाचक का नाम : राजकुमारी कुम्भकार
पति का नाम: खेलावन कुम्भकार
मकान संख्या : 304/च
उम्र : 34 लिंग : महिला
फोटो उपलब्ध

651 NIR0387365
निर्वाचक का नाम : फेकू साहु
पिता का नाम: पुसऊ साहु
मकान संख्या : 304।ङ
उम्र : 63 लिंग : पुरुष
फोटो उपलब्ध

652 NIR0387373
निर्वाचक का नाम : अशोक साहु
पिता का नाम: फेकू साहु
मकान संख्या : 304।ङ
उम्र : 38 लिंग : पुरुष
फोटो उपलब्ध

653 NIR0386904
निर्वाचक का नाम : हीरज सोनकर
पिता का नाम: नंद कुमार सोनकर
मकान संख्या : 304 स
उम्र : 36 लिंग : पुरुष
फोटो उपलब्ध

654 NIR0386953
निर्वाचक का नाम : रोहित केंवट
पिता का नाम: मोहन केंवट
मकान संख्या : 304/उ
उम्र : 36 लिंग : पुरुष
फोटो उपलब्ध

655 NIR1909209
निर्वाचक का नाम : कुंती बाई सोनकर
पति का नाम: कपिल सोनकर
मकान संख्या : 304/ख
उम्र : 34 लिंग : महिला
फोटो उपलब्ध

656 NIR1909217
निर्वाचक का नाम : दुलेश्वरी सोनकर
पति का नाम: धन्नु सोनकर
मकान संख्या : 304/घ
उम्र : 33 लिंग : महिला
फोटो उपलब्ध

657 NIR0386912
निर्वाचक का नाम : मीना सोनकर
पति का नाम: हीरज सोनकर सोनकर
मकान संख्या : 304 स
उम्र : 34 लिंग : महिला
फोटो उपलब्ध

658 NIR1909191
निर्वाचक का नाम : कांती सोनेकर
पति का नाम: परदेशी सोनकर
मकान संख्या : 304/उ
उम्र : 35 लिंग : महिला
फोटो उपलब्ध

659 NIR1317346
निर्वाचक का नाम : दुर्गेश कुमार कुम्भकार
पिता का नाम: बल्ला कुम्भकार
मकान संख्या : 304/च
उम्र : 33 लिंग : पुरुष
फोटो उपलब्ध

660 NIR1317411
निर्वाचक का नाम : टेकेश कुमार सोनकर
पिता का नाम: धनेश सोनकर
मकान संख्या : 304/श
उम्र : 31 लिंग : पुरुष
फोटो उपलब्ध

661 NIR0389197
निर्वाचक का नाम : जगन्नाथ सोनकर
पिता का नाम: बालाराम सोनकर
मकान संख्या : 304 घ
उम्र : 48 लिंग : पुरुष
फोटो उपलब्ध

662 NIR1317361
निर्वाचक का नाम : दीपक कुमार सोनकर
पिता का नाम: गणेश राम सोनकर
मकान संख्या : 304/क
उम्र : 34 लिंग : पुरुष
फोटो उपलब्ध

663 NIR0387381
निर्वाचक का नाम : राधा साहु
पति का नाम: अशोक साहु
मकान संख्या : 304।ङ
उम्र : 38 लिंग : महिला
फोटो उपलब्ध

664 NIR1909175
निर्वाचक का नाम : सावित्री निषाद
पति का नाम: परमेश्वर निषाद
मकान संख्या : 304/उ
उम्र : 34 लिंग : महिला
फोटो उपलब्ध

665 NIR1909167
निर्वाचक का नाम : लेखनी साहु
पति का नाम: नारद साहु
मकान संख्या : 304/अ
उम्र : 33 लिंग : महिला
फोटो उपलब्ध

666 NIR1475482
निर्वाचक का नाम : भागीरथी यादव
पिता का नाम: पिताम्बर यादव
मकान संख्या : 304/क
उम्र : 37 लिंग : पुरुष
फोटो उपलब्ध

667 NIR1317429
निर्वाचक का नाम : टुकेश्वर कुम्भकार
पिता का नाम: जीवन लाल कुम्भकार
मकान संख्या : 304/क
उम्र : 34 लिंग : पुरुष
फोटो उपलब्ध

668 NIR0389189
निर्वाचक का नाम : धन्नू सोनकर
पिता का नाम: बालाराम सोनकर
मकान संख्या : 304 घ
उम्र : 34 लिंग : पुरुष
फोटो उपलब्ध

669 NIR1566058
निर्वाचक का नाम : रैमुन यादव
पति का नाम: पिताम्बर यादव
मकान संख्या : 304/क
उम्र : 52 लिंग : महिला
फोटो उपलब्ध

670 NIR0389221
निर्वाचक का नाम : नंदनी कुंभकार
पति का नाम: दिलीपकुमार कुभंकार
मकान संख्या : 304/ग
उम्र : 38 लिंग : महिला
फोटो उपलब्ध

671 NIR1566025
निर्वाचक का नाम : जल बाई यादव
पति का नाम: भागीरथी यादव
मकान संख्या : 304/क
उम्र : 34 लिंग : महिला
फोटो उपलब्ध

672 NIR1475573
निर्वाचक का नाम : ईश्वर प्रसाद सोनकर
पिता का नाम: नंदकुमार सोनकर
मकान संख्या : 304/स
उम्र : 33 लिंग : पुरुष
फोटो उपलब्ध

673 NIR1475607
निर्वाचक का नाम : धनेश्वरी सोनकर
पति का नाम: रजिश सोनकर
मकान संख्या : 304/ख
उम्र : 32 लिंग : महिला
फोटो उपलब्ध

674 NIR1317387
निर्वाचक का नाम : धनीराम सोनकर
पिता का नाम: भरत सोनकर
मकान संख्या : 304/क
उम्र : 31 लिंग : पुरुष
फोटो उपलब्ध

675 NIR0389205
निर्वाचक का नाम : दुलारी सोनकर
पति का नाम: जगन्नाथ सोनकर
मकान संख्या : 304 घ
उम्र : 43 लिंग : महिला
फोटो उपलब्ध

676 NIR1652494
निर्वाचक का नाम : कृष्णा सोनकर
पति का नाम: राकेश सोनकर
मकान संख्या : 304/ए
उम्र : 36 लिंग : महिला
फोटो उपलब्ध

677 NIR1475383
निर्वाचक का नाम : सोनी साहू
पति का नाम: दुर्गा साहू
मकान संख्या : 304/र
उम्र : 35 लिंग : महिला
फोटो उपलब्ध

678 NIR0386946
निर्वाचक का नाम : नारद साहू
पिता का नाम: पुनितराम साहू
मकान संख्या : 304/अ
उम्र : 33 लिंग : पुरुष
फोटो उपलब्ध

679 NIR1909183
निर्वाचक का नाम : भुनेश्वरी निषाद
पति का नाम: धनेश निषाद
मकान संख्या : 304/उ
उम्र : 33 लिंग : महिला
फोटो उपलब्ध

680 NIR0387456
निर्वाचक का नाम : सुरूज सोनकर
पति का नाम: लच्छीनाथ सोनकर
मकान संख्या : 304ज्ञ
उम्र : 63 लिंग : महिला
फोटो उपलब्ध

681 NIR0387209
निर्वाचक का नाम : नन्द कुमार सोनकर
पिता का नाम: छेदू सोनकर
मकान संख्या : 304क्ष
उम्र : 58 लिंग : पुरुष
फोटो उपलब्ध

682 CZS5937263
निर्वाचक का नाम : ठगनी साहु
पति का नाम: फेकू साहु
मकान संख्या : 304।ङ
उम्र : 57 लिंग : महिला
फोटो उपलब्ध

683 NIR0387225
निर्वाचक का नाम : दिलीप कुमार सोनकर
पिता का नाम: नन्द कुमार सोनकर
मकान संख्या : 304क्ष
उम्र : 36 लिंग : पुरुष
फोटो उपलब्ध

684 NIR0387043
निर्वाचक का नाम : जसवंत यादव
पिता का नाम: शिव बालम यादव
मकान संख्या : 304/ज्ञ
उम्र : 46 लिंग : पुरुष
फोटो उपलब्ध

685 NIR0387050
निर्वाचक का नाम : प्रेमा यादव
पति का नाम: जसवंत यादव
मकान संख्या : 304/ज्ञ
उम्र : 42 लिंग : महिला
फोटो उपलब्ध

686 NIR0387068
निर्वाचक का नाम : चितरेखा सोनकर
पति का नाम: रामकुमार सोनकर
मकान संख्या : 304/ज्ञ
उम्र : 36 लिंग : महिला
फोटो उपलब्ध

687 NIR0387076
निर्वाचक का नाम : सोनिया सोनकर
पति का नाम: सिरी सोनकर
मकान संख्या : 304/ज्ञ
उम्र : 34 लिंग : महिला
फोटो उपलब्ध

688 NIR0389171
निर्वाचक का नाम : लता बाई सोनकर
पति का नाम: दिलीप सोनकर
मकान संख्या : 304 क्ष
उम्र : 34 लिंग : महिला
फोटो उपलब्ध

689 NIR0386979
निर्वाचक का नाम : परमेश्वर केंवट
पिता का नाम: रामा केंवट
मकान संख्या : 304/उ बडा
उम्र : 34 लिंग : पुरुष
फोटो उपलब्ध

690 NIR1909225
निर्वाचक का नाम : दादु राम सोनकर
पिता का नाम: शिवप्रसाद सोनकर
मकान संख्या : 340/क
उम्र : 32 लिंग : पुरुष
फोटो उपलब्ध

691 NIR1218304
निर्वाचक का नाम : मालिक राम सोनकर
पिता का नाम: दशरथ सोनकर
मकान संख्या : -
उम्र : 43 लिंग : पुरुष
फोटो उपलब्ध

692 NIR1218312
निर्वाचक का नाम : प्रमिला बाई सोनकर
पति का नाम: मालिक राम सोनकर
मकान संख्या : -
उम्र : 41 लिंग : महिला
फोटो उपलब्ध

693 NIR1218544
निर्वाचक का नाम : गुलाबचंद देवांगन
पिता का नाम: कुमार देवांगन
मकान संख्या : -
उम्र : 33 लिंग : पुरुष
फोटो उपलब्ध

694 NIR1909316
निर्वाचक का नाम : नफिल मोहम्मद
पिता का नाम: इब्राहीम मोहम्मद
मकान संख्या : हाऊस नं. 122,वार्ड नं. 01,
उम्र : 58 लिंग : पुरुष
फोटो उपलब्ध

695 NIR1909308
निर्वाचक का नाम : सलीफून बी
पति का नाम: नफील मोहम्मद
मकान संख्या : हाऊस नं.122,वार्ड नं.01,
उम्र : 52 लिंग : महिला
फोटो उपलब्ध

696 NIR2058584
निर्वाचक का नाम : रामलाल सोनकर
पिता का नाम: मिलन सोनकर
मकान संख्या : नया
उम्र : 64 लिंग : पुरुष
फोटो उपलब्ध

697 NIR2058600
निर्वाचक का नाम : दूरपत सोनकर
पति का नाम: रामलाल सोनकर
मकान संख्या : नया
उम्र : 62 लिंग : महिला
फोटो उपलब्ध

698 NIR2058626
निर्वाचक का नाम : परसोत्तम सोनकर
पिता का नाम: भरत सोनकर
मकान संख्या : नया
उम्र : 37 लिंग : पुरुष
फोटो उपलब्ध

699 NIR2320570
निर्वाचक का नाम : खुशबू सोनी
पति का नाम: शंकर सोनी
मकान संख्या : नया
उम्र : 29 लिंग : महिला
फोटो उपलब्ध

700 NIR2320539
निर्वाचक का नाम : मोनू सोनकर
पिता का नाम: रामलाल सोनकर
मकान संख्या : नया
उम्र : 22 लिंग : पुरुष
फोटो उपलब्ध

701 NIR2425163
निर्वाचक का नाम : अफरीन कुरैशी
पिता का नाम: शेख लियाकत
मकान संख्या : नया
उम्र : 21 लिंग : महिला
फोटो उपलब्ध

702 NIR2433076
निर्वाचक का नाम : राजकुमार सोनकर
पिता का नाम: वासुदेव सोनकर
मकान संख्या : नया
उम्र : 21 लिंग : पुरुष
फोटो उपलब्ध

703 NIR2299527
निर्वाचक का नाम : शांति सोनकर
पति का नाम: लखन लाल सोनकर
मकान संख्या : नया 1
उम्र : 40 लिंग : महिला
फोटो उपलब्ध

704 NIR2303022
निर्वाचक का नाम : कैलाश कुमार सोनकर
पिता का नाम: लखन लाल सोनकर
मकान संख्या : नया 1
उम्र : 22 लिंग : पुरुष
फोटो उपलब्ध

705 NIR2489334
निर्वाचक का नाम : अनिश कुमार राजभानु
पिता का नाम: क्रांति
मकान संख्या : नया1
उम्र : 22 लिंग : पुरुष
फोटो उपलब्ध

706 NIR2490506
निर्वाचक का नाम : अंकलेश सोनकर
पिता का नाम: रामकुमार सोनकर
मकान संख्या : नया 3
उम्र : 28 लिंग : पुरुष
फोटो उपलब्ध

707 NIR2490464
निर्वाचक का नाम : करूना सोनी
पति का नाम: सेवक सोनी
मकान संख्या : नया 5
उम्र : 25 लिंग : महिला
फोटो उपलब्ध

708 NIR2501021
निर्वाचक का नाम : प्रभात सोनी
पिता का नाम: चंद्रभान सोनी
मकान संख्या : नया 5
उम्र : 21 लिंग : पुरुष
फोटो उपलब्ध

709 NIR2325579
निर्वाचक का नाम : शंकर सोनकर
पिता का नाम: नाथूराम सोनकर
मकान संख्या : नया 10
उम्र : 26 लिंग : पुरुष
फोटो उपलब्ध

710 NIR2325637
निर्वाचक का नाम : भूनेशवरी
पति का नाम: शंकर सोनकर
मकान संख्या : नया 10
उम्र : 26 लिंग : महिला
फोटो उपलब्ध

711 NIR2534501
निर्वाचक का नाम : प्रवीण यादव
पिता का नाम: श्रवण यादव
मकान संख्या : नया 20
उम्र : 22 लिंग : पुरुष
फोटो उपलब्ध

712 NIR2122034
निर्वाचक का नाम : जमील मोहम्मद
पिता का नाम: मोहम्मद नफ़िल
मकान संख्या : नया/19
उम्र : 25 लिंग : पुरुष
फोटो उपलब्ध

713 NIR2254183
निर्वाचक का नाम : सुप्रिया सोनकर
पिता का नाम: अनिल सोनकर
मकान संख्या : न या7
उम्र : 24 लिंग : महिला
फोटो उपलब्ध

714 NIR2254142
निर्वाचक का नाम : आशीष कुमार सोनकर
पिता का नाम: अनिल कुमार
मकान संख्या : न या 7
उम्र : 23 लिंग : पुरुष
फोटो उपलब्ध

715 NIR2626919
निर्वाचक का नाम : तिलक सोनकर
पिता का नाम: गणेश सोनकर
मकान संख्या : एस/ओ गणेश सोनकर वार्ड नं 01
उम्र : 21 लिंग : पुरुष
फोटो उपलब्ध

716 NIR2626927
निर्वाचक का नाम : लखन सोनकर
पिता का नाम: गणेश सोनकर
मकान संख्या : एस/ओ गणेश सोनकर वार्ड नं 01 सिम्गा
उम्र : 19 लिंग : पुरुष
फोटो उपलब्ध

717 NIR2626430
निर्वाचक का नाम : विकास कुंभाकर
पिता का नाम: खेलावन कुंभकार
मकान संख्या : एस/ओ खेलावन कुंभकार
उम्र : 20 लिंग : पुरुष
फोटो उपलब्ध

718 NIR2611812
निर्वाचक का नाम : मिकल
पति का नाम: टेकेश कुमार
मकान संख्या : डबलयू/ओ टेकेश कुमार
उम्र : 23 लिंग : महिला
फोटो उपलब्ध

719 NIR2609204
निर्वाचक का नाम : अजय सोनकर
पिता का नाम: मिलऊ सोनकर
मकान संख्या : वार्ड 2
उम्र : 29 लिंग : पुरुष
फोटो उपलब्ध

720 NIR2609212
निर्वाचक का नाम : रोशनी सोनकर
पति का नाम: अजय सोनकर
मकान संख्या : वार्ड 2
उम्र : 23 लिंग : महिला
फोटो उपलब्ध

721 NIR2680767
निर्वाचक का नाम : रुपेश कुमार
पिता का नाम: महेश कुमार सोनकर
मकान संख्या : वार्ड नं 01
उम्र : 28 लिंग : पुरुष
फोटो उपलब्ध

722 NIR2634962
निर्वाचक का नाम : गोमती सोनकर
पति का नाम: राहुल कुमार सोनकर
मकान संख्या : वार्ड नं 01
उम्र : 20 लिंग : महिला
फोटो उपलब्ध

723 NIR2680759
निर्वाचक का नाम : नेहा सोनकर
पति का नाम: रुपेश कुमार
मकान संख्या : वार्ड नं 01
उम्र : 20 लिंग : महिला
फोटो उपलब्ध

724 NIR2680841
निर्वाचक का नाम : कमलेश कुमार
पिता का नाम: घनश्याम
मकान संख्या : वार्ड नं 01
उम्र : 20 लिंग : पुरुष
फोटो उपलब्ध

725 NIR0389239
निर्वाचक का नाम : शेख लियाकत
पिता का नाम: मोहर मोहम्मद अली
मकान संख्या : नया
उम्र : 52 लिंग : पुरुष
फोटो उपलब्ध

726 NIR1567676
निर्वाचक का नाम : प्यारी बाई माली
पति का नाम: वासुदेव माली
मकान संख्या : नया
उम्र : 47 लिंग : महिला
फोटो उपलब्ध

727 NIR0389247
निर्वाचक का नाम : क्रांति कुमार भैना
पिता का नाम: हेतराम भैना
मकान संख्या : नया
उम्र : 46 लिंग : महिला
फोटो उपलब्ध

728 NIR0389254
निर्वाचक का नाम : हमीदा बेगम
पति का नाम: शेख लियाकत
मकान संख्या : नया
उम्र : 46 लिंग : महिला
फोटो उपलब्ध

729 NIR1909233
निर्वाचक का नाम : पुष्पांजली सोनकर
पति का नाम: भागवत सोनकर
मकान संख्या : नया
उम्र : 35 लिंग : महिला
फोटो उपलब्ध

730 NIR1909241
निर्वाचक का नाम : लक्ष्मी सोनकर
पति का नाम: केशव राम सोनकर
मकान संख्या : नया/1
उम्र : 38 लिंग : महिला
फोटो उपलब्ध

731 NIR1909258
निर्वाचक का नाम : केशव सोनकर
पिता का नाम: बृजलाल सोनकर
मकान संख्या : नया/1
उम्र : 37 लिंग : पुरुष
फोटो उपलब्ध

732 NIR0387464
निर्वाचक का नाम : बृजलाल सोनकर
पिता का नाम: जेठू सोनकर
मकान संख्या : नया 1
उम्र : 61 लिंग : पुरुष
फोटो उपलब्ध

733 NIR0387639
निर्वाचक का नाम : संतू केंवट
पिता का नाम: दुकलहा केंवट
मकान संख्या : नया 4
उम्र : 44 लिंग : पुरुष
फोटो उपलब्ध

734 NIR0387647
निर्वाचक का नाम : रामबती केंवट
पति का नाम: संतू केंवट
मकान संख्या : नया 4
उम्र : 41 लिंग : महिला
फोटो उपलब्ध

735 NIR0387654
निर्वाचक का नाम : चंद्रशेखर सोनी
पिता का नाम: भुवन लाल सोनी
मकान संख्या : नया 5
उम्र : 64 लिंग : पुरुष
फोटो उपलब्ध

736 NIR0387662
निर्वाचक का नाम : बसंती सोनी
पति का नाम: चंद्रशेखर सोनी
मकान संख्या : नया 5
उम्र : 62 लिंग : महिला
फोटो उपलब्ध

737 NIR0387688
निर्वाचक का नाम : पुष्पा सोनी
पति का नाम: चन्द्रभान सोनी
मकान संख्या : नया 5
उम्र : 56 लिंग : महिला
फोटो उपलब्ध

738 NIR0387696
निर्वाचक का नाम : जहरीन बी खान
पिता का नाम: मोमिन खान
मकान संख्या : नया 6
उम्र : 58 लिंग : महिला
फोटो उपलब्ध

739 NIR0387704
निर्वाचक का नाम : अनिल सोनकर
पिता का नाम: जवाहर सोनकर
मकान संख्या : नया 7
उम्र : 49 लिंग : पुरुष
फोटो उपलब्ध

740 NIR0387712
निर्वाचक का नाम : रंजना सोनकर
पति का नाम: अनिल सोनकर
मकान संख्या : नया 7
उम्र : 46 लिंग : महिला
फोटो उपलब्ध

741 NIR0246462
निर्वाचक का नाम : इबरान अली खान
पिता का नाम: नवाब खान
मकान संख्या : नया 8
उम्र : 47 लिंग : पुरुष
फोटो उपलब्ध

742 NIR1909266
निर्वाचक का नाम : अरूण सोनकर
पिता का नाम: शिवचरण सोनकर
मकान संख्या : नया/8
उम्र : 34 लिंग : पुरुष
फोटो उपलब्ध

743 NIR1909274
निर्वाचक का नाम : सोनिया सोनकर
पति का नाम: अरूण सोनकर
मकान संख्या : नया/8
उम्र : 32 लिंग : महिला
फोटो उपलब्ध

744 NIR0387720
निर्वाचक का नाम : शिवचरण सोनकर
पिता का नाम: बोधी सोनकर
मकान संख्या : नया 8
उम्र : 51 लिंग : पुरुष
फोटो उपलब्ध

745 NIR0387738
निर्वाचक का नाम : महेश सोनकर
पिता का नाम: बोधी सोनकर
मकान संख्या : नया 8
उम्र : 48 लिंग : पुरुष
फोटो उपलब्ध

746 NIR0387753
निर्वाचक का नाम : मंगतीन सोनकर
पिता का नाम: शिवचरण सोनकर
मकान संख्या : नया 8
उम्र : 46 लिंग : पुरुष
फोटो उपलब्ध

747 NIR0387746
निर्वाचक का नाम : हेमिन सोनकर
पति का नाम: महेश सोनकर
मकान संख्या : नया 8
उम्र : 46 लिंग : महिला
फोटो उपलब्ध

748 NIR0387761
निर्वाचक का नाम : रूकसाना अली
पति का नाम: इबरान अली
मकान संख्या : नया 9
उम्र : 41 लिंग : महिला
फोटो उपलब्ध

749 NIR0389270
निर्वाचक का नाम : वासुमाली माली
पिता का नाम: खोरबाहरा माली
मकान संख्या : नया 10
उम्र : 51 लिंग : पुरुष
फोटो उपलब्ध

750 NIR0387480
निर्वाचक का नाम : नाथुराम सोनकर
पिता का नाम: फगुवा सोनकर
मकान संख्या : नया 10
उम्र : 45 लिंग : पुरुष
फोटो उपलब्ध

751 NIR0387498
निर्वाचक का नाम : राधा सोनकर
पति का नाम: नाथुराम सोनकर
मकान संख्या : नया 10
उम्र : 41 लिंग : महिला
फोटो उपलब्ध

752 NIR0387522
निर्वाचक का नाम : जलिया अली
पति का नाम: हमीद अली
मकान संख्या : नया 11
उम्र : 51 लिंग : महिला
फोटो उपलब्ध

753 NIR0387530
निर्वाचक का नाम : शहीद अली
पिता का नाम: शौकत अली
मकान संख्या : नया 11
उम्र : 51 लिंग : पुरुष
फोटो उपलब्ध

754 NIR0387548
निर्वाचक का नाम : शहीस्ता बी अली
पति का नाम: शहीद अली
मकान संख्या : नया 11
उम्र : 46 लिंग : महिला
फोटो उपलब्ध

755 NIR1909290
निर्वाचक का नाम : नसीब मोहम्मद
पिता का नाम: इब्राहिम मोहम्मद
मकान संख्या : नया/11
उम्र : 46 लिंग : पुरुष
फोटो उपलब्ध

756 NIR1909282
निर्वाचक का नाम : नसीबन बी
पति का नाम: नसीब
मकान संख्या : नया/11
उम्र : 42 लिंग : महिला
फोटो उपलब्ध

757 NIR0387506
निर्वाचक का नाम : रज्जब बी अली
पति का नाम: शौकत अली
मकान संख्या : नया 11
उम्र : 81 लिंग : महिला
फोटो उपलब्ध

758 NIR0387514
निर्वाचक का नाम : हामिद अली अली
पिता का नाम: शौखत अली
मकान संख्या : नया 11
उम्र : 56 लिंग : पुरुष
फोटो उपलब्ध

759 NIR0387563
निर्वाचक का नाम : कुर्शीद बी बेग
पति का नाम: मुस्ताक बेग
मकान संख्या : नया 12
उम्र : 56 लिंग : महिला
फोटो उपलब्ध

760 NIR0387589
निर्वाचक का नाम : फरीदा बेगम खान
पति का नाम: सत्तार खान
मकान संख्या : नया 18
उम्र : 61 लिंग : महिला
फोटो उपलब्ध

761 NIR0389288
निर्वाचक का नाम : रहमान खॉ खॉ
पिता का नाम: सत्तार खॉ
मकान संख्या : नया 18
उम्र : 35 लिंग : पुरुष
फोटो उपलब्ध

762 NIR0387597
निर्वाचक का नाम : वाहिद अली
पिता का नाम: शौकत अली
मकान संख्या : नया 19
उम्र : 54 लिंग : पुरुष
फोटो उपलब्ध

763 NIR0387605
निर्वाचक का नाम : कमरून बी अली
पति का नाम: वाहिद अली
मकान संख्या : नया 19
उम्र : 51 लिंग : महिला
फोटो उपलब्ध

764 NIR0387613
निर्वाचक का नाम : श्रवण यादव
पिता का नाम: रामावतार यादव
मकान संख्या : नया 20
उम्र : 46 लिंग : पुरुष
फोटो उपलब्ध

765 NIR0387621
निर्वाचक का नाम : अनीता यादव
पति का नाम: श्रवण यादव
मकान संख्या : नया 20
उम्र : 43 लिंग : महिला
फोटो उपलब्ध

766 NIR1566033
निर्वाचक का नाम : कौशल यादव
पिता का नाम: पीताम्बर यादव
मकान संख्या : 1
उम्र : 31 लिंग : पुरुष
फोटो उपलब्ध

767 NIR2044303
निर्वाचक का नाम : यशवंत कुंभकार
पिता का नाम: मोतीलाल कुंभकार
मकान संख्या : 2
उम्र : 45 लिंग : पुरुष
फोटो उपलब्ध

768 NIR1218619
निर्वाचक का नाम : बीना कुम्भकार
पति का नाम: दिनेश कुम्भकार
मकान संख्या : 2
उम्र : 39 लिंग : महिला
फोटो उपलब्ध

769 NIR1218635
निर्वाचक का नाम : भुनेश्वर कुम्भकार
पिता का नाम: हीरा लाल कुम्भकार
मकान संख्या : 2
उम्र : 34 लिंग : पुरुष
फोटो उपलब्ध

770 NIR2059749
निर्वाचक का नाम : वन्दना प्रजापति कुम्भकार
पति का नाम: भुनेश्वर कुम्भकार
मकान संख्या : 2
उम्र : 33 लिंग : महिला
फोटो उपलब्ध

771 NIR2198901
निर्वाचक का नाम : मोहन कुंभकार
पिता का नाम: भारत लाल कुंभकार
मकान संख्या : 9
उम्र : 24 लिंग : पुरुष
फोटो उपलब्ध

772 NIR2198984
निर्वाचक का नाम : झरना कुंभकार
पिता का नाम: रमेश कुंभकार
मकान संख्या : 9
उम्र : 24 लिंग : महिला
फोटो उपलब्ध

773 NIR2198943
निर्वाचक का नाम : ज्ञानेंद्र कुंभकार
पिता का नाम: तुलाराम कुंभकार
मकान संख्या : 9
उम्र : 23 लिंग : पुरुष
फोटो उपलब्ध

774 NIR2611937
निर्वाचक का नाम : किशन सोनकर
पिता का नाम: शंकर सोनकर
मकान संख्या : 13
उम्र : 19 लिंग : पुरुष
फोटो उपलब्ध

775 NIR1566009
निर्वाचक का नाम : अफजल खान
पिता का नाम: अकबर खान
मकान संख्या : 14
उम्र : 48 लिंग : पुरुष
फोटो उपलब्ध

776 NIR1625946
निर्वाचक का नाम : आमीना बी मुस्लिम
पति का नाम: अफजल खान
मकान संख्या : 14
उम्र : 44 लिंग : महिला
फोटो उपलब्ध

777 NIR2143246
निर्वाचक का नाम : शहनाज़ बेगम
पति का नाम: अब्दुल मुस्ताक़
मकान संख्या : 14
उम्र : 40 लिंग : महिला
फोटो उपलब्ध

778 NIR2063865
निर्वाचक का नाम : एजाज खान
पिता का नाम: अहमद खान
मकान संख्या : 14
उम्र : 27 लिंग : पुरुष
फोटो उपलब्ध

779 NIR2312452
निर्वाचक का नाम : आसमीन बी
पति का नाम: एज़ाज़ खान
मकान संख्या : 14
उम्र : 26 लिंग : महिला
फोटो उपलब्ध

780 NIR0389304
निर्वाचक का नाम : उमा केवट
पति का नाम: पुनाराम केवट
मकान संख्या : 260
उम्र : 51 लिंग : महिला
फोटो उपलब्ध

781 NIR0387795
निर्वाचक का नाम : पुन्नाराम केंवट
पिता का नाम: शान्तूराम केंवट
मकान संख्या : 260
उम्र : 50 लिंग : पुरुष
फोटो उपलब्ध

782 NIR2057875
निर्वाचक का नाम : लता निषाद
पति का नाम: पुनाराम निषाद
मकान संख्या : 260
उम्र : 42 लिंग : महिला
फोटो उपलब्ध

783 NIR2057891
निर्वाचक का नाम : मालती निषाद
पति का नाम: नरेंद्र निषाद
मकान संख्या : 260
उम्र : 27 लिंग : महिला
फोटो उपलब्ध

784 NIR2059715
निर्वाचक का नाम : डकेश्वर निषाद
पिता का नाम: पुनाराम निषाद
मकान संख्या : 260
उम्र : 27 लिंग : पुरुष
फोटो उपलब्ध

785 NIR2057941
निर्वाचक का नाम : सुरेश्वर निषाद
पिता का नाम: पुनाराम निषाद
मकान संख्या : 260
उम्र : 26 लिंग : पुरुष
फोटो उपलब्ध

786 NIR0387811
निर्वाचक का नाम : घनश्याम केंवट
पिता का नाम: घनाराम केंवट
मकान संख्या : 299/2
उम्र : 43 लिंग : पुरुष
फोटो उपलब्ध

787 NIR0387829
निर्वाचक का नाम : भोलाराम केंवट
पिता का नाम: घनाराम केंवट
मकान संख्या : 299/2
उम्र : 35 लिंग : पुरुष
फोटो उपलब्ध

788 NIR2058618
निर्वाचक का नाम : गिरधारी कुम्भकार
पिता का नाम: दयाराम कुम्भकार
मकान संख्या : 304
उम्र : 59 लिंग : पुरुष
फोटो उपलब्ध

789 CZS6033765
निर्वाचक का नाम : धनीराम सोनकर
पिता का नाम: अमोली सोनकर
मकान संख्या : 304
उम्र : 53 लिंग : पुरुष
फोटो उपलब्ध

790 NIR2058345
निर्वाचक का नाम : गंगा बाई कुम्भकार
पति का नाम: गिरधारी कुम्भकार
मकान संख्या : 304
उम्र : 51 लिंग : महिला
फोटो उपलब्ध

791 NIR2058535
निर्वाचक का नाम : राजेश कुंभाकार
पिता का नाम: माखनलाल कुंभाकार
मकान संख्या : 304
उम्र : 48 लिंग : पुरुष
फोटो उपलब्ध

792 CZS6033773
निर्वाचक का नाम : सुनीता सोनकर
पति का नाम: धनीराम सोनकर
मकान संख्या : 304
उम्र : 47 लिंग : महिला
फोटो उपलब्ध

793 NIR2044394
निर्वाचक का नाम : मनोज साहू
पिता का नाम: मुकुदराम साहू
मकान संख्या : 304
उम्र : 46 लिंग : पुरुष
फोटो उपलब्ध

794 NIR1626050
निर्वाचक का नाम : चरण सोनकर
पिता का नाम: धनवार सोनकर
मकान संख्या : 304
उम्र : 44 लिंग : पुरुष
फोटो उपलब्ध

795 NIR2058105
निर्वाचक का नाम : गायत्री कुंभाकार
पति का नाम: राजेश कुंभाकार
मकान संख्या : 304
उम्र : 43 लिंग : महिला
फोटो उपलब्ध

796 NIR2067239
निर्वाचक का नाम : सावित्री बाई साहू
पति का नाम: मनोज साहू
मकान संख्या : 304
उम्र : 43 लिंग : महिला
फोटो उपलब्ध

797 NIR2039949
निर्वाचक का नाम : ज्योति इन्दौरिया
पति का नाम: दुर्गेश कुमार इन्दौरिया
मकान संख्या : 304
उम्र : 34 लिंग : महिला
फोटो उपलब्ध

798 NIR1218643
निर्वाचक का नाम : गोविंदप्रसाद कुम्भकार
पिता का नाम: रमेश कुम्भकार
मकान संख्या : 304
उम्र : 33 लिंग : पुरुष
फोटो उपलब्ध

799 NIR1317569
निर्वाचक का नाम : रूपेश सोनकर
पिता का नाम: हरि राम सोनकर
मकान संख्या : 304
उम्र : 31 लिंग : पुरुष
फोटो उपलब्ध

800 NIR2058089
निर्वाचक का नाम : निर्मला कुंभाकर
पति का नाम: रुपेश कुम्भकार
मकान संख्या : 304
उम्र : 31 लिंग : महिला
फोटो उपलब्ध

801 NIR2058634
निर्वाचक का नाम : मंजू सोनकर
पति का नाम: रविकुमार सोनकर
मकान संख्या : 304
उम्र : 30 लिंग : महिला
फोटो उपलब्ध

802 NIR2044238
निर्वाचक का नाम : रीना कुम्भकार
पिता का नाम: भरत लाल कुम्भकार
मकान संख्या : 304
उम्र : 29 लिंग : महिला
फोटो उपलब्ध

803 NIR2058006
निर्वाचक का नाम : रजनी प्रजापति कुम्भकार
पति का नाम: गोविंद प्रसाद कुम्भकार
मकान संख्या : 304
उम्र : 29 लिंग : महिला
फोटो उपलब्ध

804 NIR1909324
निर्वाचक का नाम : प्रह्लाद प्रजापति
पिता का नाम: अशोक प्रजापति
मकान संख्या : 304
उम्र : 28 लिंग : पुरुष
फोटो उपलब्ध

805 NIR1909332
निर्वाचक का नाम : हेमा सोनकर
पिता का नाम: धतेश सोनकर
मकान संख्या : 304
उम्र : 28 लिंग : पुरुष
फोटो उपलब्ध

806 NIR2058329
निर्वाचक का नाम : हेमलता सोनकर
पति का नाम: रुपेश सोनकर
मकान संख्या : 304
उम्र : 28 लिंग : महिला
फोटो उपलब्ध

807 NIR2058550
निर्वाचक का नाम : गायत्री सोनकर
पति का नाम: डागेश्वर सोनकर
मकान संख्या : 304
उम्र : 28 लिंग : महिला
फोटो उपलब्ध

808 NIR2059731
निर्वाचक का नाम : पुष्पा कुम्भकार
पति का नाम: लक्ष्मण प्रसाद कुम्भकार
मकान संख्या : 304
उम्र : 27 लिंग : महिला
फोटो उपलब्ध

809 NIR2044246
निर्वाचक का नाम : सरोज कुंभकार
पिता का नाम: भरत लाल कुंभकार
मकान संख्या : 304
उम्र : 26 लिंग : महिला
फोटो उपलब्ध

810 NIR2044287
निर्वाचक का नाम : रेनू कुंभकार
पिता का नाम: भरत लाल कुंभकार
मकान संख्या : 304
उम्र : 26 लिंग : महिला
फोटो उपलब्ध

811 NIR2121903
निर्वाचक का नाम : चंद्रेश सोनकर
पिता का नाम: धनीराम सोनकर
मकान संख्या : 304
उम्र : 26 लिंग : पुरुष
फोटो उपलब्ध

812 NIR2200764
निर्वाचक का नाम : गीतांजली कुंभकार
पिता का नाम: अशोक कुंभकार
मकान संख्या : 304
उम्र : 23 लिंग : महिला
फोटो उपलब्ध

813 NIR2379741
निर्वाचक का नाम : राधिका कुंभकार
पिता का नाम: देवनाथ कुंभकार
मकान संख्या : 304
उम्र : 23 लिंग : महिला
फोटो उपलब्ध

814 NIR2357564
निर्वाचक का नाम : अम्बे कुंभकार
पति का नाम: संजय कुंभकार
मकान संख्या : 304/1
उम्र : 28 लिंग : महिला
फोटो उपलब्ध

815 NIR2294569
निर्वाचक का नाम : अश्वनी कुमार निषाद
पिता का नाम: कुमार निषाद
मकान संख्या : 304/1
उम्र : 25 लिंग : पुरुष
फोटो उपलब्ध

816 NIR2372886
निर्वाचक का नाम : पिंकी कुंभकार
पति का नाम: विमल कुमार कुंभकार
मकान संख्या : 304/1त
उम्र : 31 लिंग : महिला
फोटो उपलब्ध

817 NIR2199461
निर्वाचक का नाम : रिन्कल कुंभकार
पति का नाम: गोपी प्रसाद कुम्भकार
मकान संख्या : 304/3
उम्र : 27 लिंग : महिला
फोटो उपलब्ध

818 NIR2490233
निर्वाचक का नाम : चितरेखा सोनकर
पिता का नाम: अमोली सोनकर
मकान संख्या : 304ड
उम्र : 31 लिंग : महिला
फोटो उपलब्ध

819 NIR2372852
निर्वाचक का नाम : हेमू सोनकर
पिता का नाम: चरण सोनकर
मकान संख्या : 304/ड
उम्र : 25 लिंग : पुरुष
फोटो उपलब्ध

820 NIR2489367
निर्वाचक का नाम : कीर्तन सोनकर
पिता का नाम: पिताम्बर सोनकर
मकान संख्या : 304/ड
उम्र : 21 लिंग : पुरुष
फोटो उपलब्ध

821 NIR2121572
निर्वाचक का नाम : रेखा सोनकर
पति का नाम: पिंटू सोनकर
मकान संख्या : 304/ढ
उम्र : 30 लिंग : महिला
फोटो उपलब्ध

822 NIR2066975
निर्वाचक का नाम : सोमेश कुमार कुंभकार
पिता का नाम: जीवन कुंभकार
मकान संख्या : 304/ल
उम्र : 28 लिंग : पुरुष
फोटो उपलब्ध

823 NIR2066926
निर्वाचक का नाम : नीलम कुंभकार
पिता का नाम: जीवन लाल कुंभकार
मकान संख्या : 304/ल
उम्र : 25 लिंग : महिला
फोटो उपलब्ध

824 NIR2122232
निर्वाचक का नाम : पतैया निषाद
पति का नाम: लखन निषाद
मकान संख्या : 304/स
उम्र : 62 लिंग : महिला
फोटो उपलब्ध

825 NIR2121663
निर्वाचक का नाम : बुधवंतींन निषाद
पति का नाम: विक्रम निषाद
मकान संख्या : 304/स
उम्र : 34 लिंग : महिला
फोटो उपलब्ध

826 NIR2122208
निर्वाचक का नाम : डोमन निषाद
पिता का नाम: लखन निषाद
मकान संख्या : 304/स
उम्र : 32 लिंग : पुरुष
फोटो उपलब्ध

827 NIR2121689
निर्वाचक का नाम : डागेश्वर सोनकर
पिता का नाम: हरि सोनकर
मकान संख्या : 304/स
उम्र : 29 लिंग : पुरुष
फोटो उपलब्ध

828 NIR2441608
निर्वाचक का नाम : मंजू कुंभकार
पिता का नाम: देवनाथ कुंभकार
मकान संख्या : 304त
उम्र : 28 लिंग : महिला
फोटो उपलब्ध

829 NIR2372928
निर्वाचक का नाम : पूजा कुंभकार
पिता का नाम: पोखराज कुंभकार
मकान संख्या : 304त
उम्र : 23 लिंग : महिला
फोटो उपलब्ध

830 NIR2387488
निर्वाचक का नाम : आरती कुंभकार
पिता का नाम: देवनाथ कुंभकार
मकान संख्या : 304त
उम्र : 21 लिंग : महिला
फोटो उपलब्ध

831 NIR2121713
निर्वाचक का नाम : दीपक कुम्भार
पिता का नाम: द्वारिका प्रसाद
मकान संख्या : 304/ठ
उम्र : 30 लिंग : पुरुष
फोटो उपलब्ध

832 NIR0388058
निर्वाचक का नाम : भगवती कुम्भकार
पिता का नाम: हनुमत कुम्भकार
मकान संख्या : 304थ
उम्र : 68 लिंग : पुरुष
फोटो उपलब्ध

833 CZS6033609
निर्वाचक का नाम : छन्नू लाल कुम्भकार
पिता का नाम: टीकाराम कुम्भकार
मकान संख्या : 304य
उम्र : 67 लिंग : पुरुष
फोटो उपलब्ध

834 NIR0388066
निर्वाचक का नाम : रूकमणी कुम्भकार
पति का नाम: भगवती कुम्भकार
मकान संख्या : 304थ
उम्र : 63 लिंग : महिला
फोटो उपलब्ध

835 NIR0388108
निर्वाचक का नाम : सालिकराम कुम्भकार
पिता का नाम: दुकालू राम कुम्भकार
मकान संख्या : 304न
उम्र : 63 लिंग : पुरुष
फोटो उपलब्ध

836 NIR0388223
निर्वाचक का नाम : लक्ष्मी बाई कुम्भकार
पति का नाम: छन्नू लाल कुम्भकार
मकान संख्या : 304य
उम्र : 63 लिंग : महिला
फोटो उपलब्ध

837 NIR0388181
निर्वाचक का नाम : राजाराम कुम्भकार
पिता का नाम: कोंदा कुम्भकार
मकान संख्या : 304ब
उम्र : 58 लिंग : पुरुष
फोटो उपलब्ध

838 NIR0388009
निर्वाचक का नाम : बिसाहिन कुम्भकार
पति का नाम: देवनाथ कुम्भकार
मकान संख्या : 304त
उम्र : 56 लिंग : महिला
फोटो उपलब्ध

839 CZS5937198
निर्वाचक का नाम : लता कुम्भकार
पति का नाम: मदन कुम्भकार
मकान संख्या : 304ढ
उम्र : 55 लिंग : महिला
फोटो उपलब्ध

840 NIR0388199
निर्वाचक का नाम : अनुसुईर्या कुम्भकार
पति का नाम: राजाराम कुम्भकार
मकान संख्या : 304ब
उम्र : 54 लिंग : महिला
फोटो उपलब्ध

841 NIR0387936
निर्वाचक का नाम : बालाराम कुम्भकार
पिता का नाम: दयाराम कुम्भकार
मकान संख्या : 304ञ
उम्र : 53 लिंग : पुरुष
फोटो उपलब्ध

842 NIR0388116
निर्वाचक का नाम : खूबा बाई कुम्भकार
पति का नाम: सालिकराम कुम्भकार
मकान संख्या : 304प
उम्र : 53 लिंग : महिला
फोटो उपलब्ध

843 CZS6005391
निर्वाचक का नाम : धनेश सोनकर
पिता का नाम: थनवार सोनकर
मकान संख्या : 304श
उम्र : 53 लिंग : पुरुष
फोटो उपलब्ध

844 NIR0388256
निर्वाचक का नाम : हिरौंदी सोनकर
पति का नाम: हरी सोनकर
मकान संख्या : 304स
उम्र : 52 लिंग : महिला
फोटो उपलब्ध

845 CZS5937271
निर्वाचक का नाम : कलसिया यादव
पति का नाम: झाडू यादव
मकान संख्या : 304व
उम्र : 52 लिंग : महिला
फोटो उपलब्ध

846 CZS6005367
निर्वाचक का नाम : जीवन कुम्भकार
पिता का नाम: माखनलाल कुम्भकार
मकान संख्या : 304ल
उम्र : 52 लिंग : पुरुष
फोटो उपलब्ध

847 NIR0388249
निर्वाचक का नाम : अनुसुईर्या सोनकर
पति का नाम: धनेश सोनकर
मकान संख्या : 304ष
उम्र : 51 लिंग : महिला
फोटो उपलब्ध

848 NIR0388207
निर्वाचक का नाम : गणेश कुम्भकार
पिता का नाम: हनुमान कुम्भकार
मकान संख्या : 304भ
उम्र : 50 लिंग : पुरुष
फोटो उपलब्ध

849 NIR0388231
निर्वाचक का नाम : रोहिणी बाई कुम्भकार
पति का नाम: जीवन कुम्भकार
मकान संख्या : 304ल
उम्र : 50 लिंग : महिला
फोटो उपलब्ध

850 NIR0388124
निर्वाचक का नाम : भरतलाल कुम्भकार
पिता का नाम: सालिकराम कुम्भकार
मकान संख्या : 304प
उम्र : 49 लिंग : पुरुष
फोटो उपलब्ध

851 CZS6033674
निर्वाचक का नाम : पोखराज कुंभकार
पिता का नाम: रामदयाल
मकान संख्या : 304त
उम्र : 49 लिंग : पुरुष
फोटो उपलब्ध

852 NIR0739193
निर्वाचक का नाम : रमा बाई कुम्भकार
पति का नाम: बालाराम कुम्भकार
मकान संख्या : 304ञ
उम्र : 48 लिंग : महिला
फोटो उपलब्ध

853 NIR0388215
निर्वाचक का नाम : रेखा बाई कुम्भकार
पति का नाम: गणेश कुम्भकार
मकान संख्या : 304भ
उम्र : 48 लिंग : महिला
फोटो उपलब्ध

854 CZS6005839
निर्वाचक का नाम : उत्तम कुम्भकार
पिता का नाम: माखन लाल कुम्भकार
मकान संख्या : 304र
उम्र : 47 लिंग : पुरुष
फोटो उपलब्ध

855 CZS6033799
निर्वाचक का नाम : अशोक कुमार कुम्भकार
पिता का नाम: छन्नूलाल कुम्भकार
मकान संख्या : 304य
उम्र : 46 लिंग : पुरुष
फोटो उपलब्ध

856 CZS5202437
निर्वाचक का नाम : सीता राम सोनकर
पिता का नाम: बोली सोनकर
मकान संख्या : 304ह
उम्र : 44 लिंग : पुरुष
फोटो उपलब्ध

857 NIR0388017
निर्वाचक का नाम : सरस्वती कुम्भकार
पति का नाम: पोखराज कुम्भकार
मकान संख्या : 304त
उम्र : 43 लिंग : महिला
फोटो उपलब्ध

858 NIR0388132
निर्वाचक का नाम : चैती बाई कुम्भकार
पति का नाम: भरतलाल कुम्भकार
मकान संख्या : 304प
उम्र : 43 लिंग : महिला
फोटो उपलब्ध

859 NIR0388264
निर्वाचक का नाम : तुलसी सोनकर
पति का नाम: सीताराम सोनकर
मकान संख्या : 304ह
उम्र : 43 लिंग : महिला
फोटो उपलब्ध

860 CZS6033807
निर्वाचक का नाम : सविता कुम्भकार
पति का नाम: अशोक कुमार कुम्भकार
मकान संख्या : 304य
उम्र : 43 लिंग : महिला
फोटो उपलब्ध

861 CZS6005730
निर्वाचक का नाम : वन्दना कुम्भकार
पति का नाम: उत्तम कुम्भकार
मकान संख्या : 304र
उम्र : 43 लिंग : महिला
फोटो उपलब्ध

862 CZS6005847
निर्वाचक का नाम : देवानन्द कुम्भकार
पिता का नाम: भगवती कुम्भकार
मकान संख्या : 304थ
उम्र : 41 लिंग : पुरुष
फोटो उपलब्ध

863 NIR0388074
निर्वाचक का नाम : तुलाराम कुम्भकार
पिता का नाम: भगवती कुम्भकार
मकान संख्या : 304द
उम्र : 40 लिंग : पुरुष
फोटो उपलब्ध

864 CZS6033682
निर्वाचक का नाम : अनिल कुमार कुम्भकार
पिता का नाम: छन्नूलाल कुम्भकार
मकान संख्या : 304य
उम्र : 40 लिंग : पुरुष
फोटो उपलब्ध

865 NIR0388082
निर्वाचक का नाम : भारती कुम्भकार
पति का नाम: देवानन्द कुम्भकार
मकान संख्या : 304द
उम्र : 38 लिंग : महिला
फोटो उपलब्ध

866 NIR0388090
निर्वाचक का नाम : मंजू कुम्भकार
पति का नाम: तुलाराम कुम्भकार
मकान संख्या : 304द
उम्र : 37 लिंग : महिला
फोटो उपलब्ध

867 CZS5936810
निर्वाचक का नाम : सुनील कुम्भकार
पिता का नाम: मदन कुम्भकार
मकान संख्या : 304ढ
उम्र : 36 लिंग : पुरुष
फोटो उपलब्ध

868 NIR1652270
निर्वाचक का नाम : रोहित कुमार कुम्भकार
पिता का नाम: गणेश कुम्भकार
मकान संख्या : 304भ
उम्र : 36 लिंग : पुरुष
फोटो उपलब्ध

869 NIR0387977
निर्वाचक का नाम : सहोदरा सोनकर
पति का नाम: भगवती सोनकर
मकान संख्या : 304ड़
उम्र : 36 लिंग : महिला
फोटो उपलब्ध

870 NIR1475458
निर्वाचक का नाम : सरस्वती साहू
पति का नाम: राजकुमार साहू
मकान संख्या : 304/र
उम्र : 40 लिंग : महिला
फोटो उपलब्ध

871 NIR0387969
निर्वाचक का नाम : शकुन बाई सोनकर
पति का नाम: पिताम्बर सोनकर
मकान संख्या : 304ड़
उम्र : 38 लिंग : महिला
फोटो उपलब्ध

872 NIR1475466
निर्वाचक का नाम : राजकुमार साहू
पिता का नाम: पुनाराम साहू
मकान संख्या : 304/र
उम्र : 42 लिंग : पुरुष
फोटो उपलब्ध

873 NIR0387951
निर्वाचक का नाम : भगवती सोनकर
पिता का नाम: झुकू सोनकर
मकान संख्या : 304ड़
उम्र : 39 लिंग : पुरुष
फोटो उपलब्ध

874 NIR0387894
निर्वाचक का नाम : रमेश कुम्भकार
पिता का नाम: हनुमंत कुम्भकार
मकान संख्या : 304/थ
उम्र : 53 लिंग : पुरुष
फोटो उपलब्ध

875 NIR0387902
निर्वाचक का नाम : कांती कुम्भकार
पति का नाम: रमेश कुम्भकार
मकान संख्या : 304/थ
उम्र : 53 लिंग : महिला
फोटो उपलब्ध

876 NIR1626043
निर्वाचक का नाम : पुष्पा सोनकर
पति का नाम: चरण सोनकर
मकान संख्या : 304/ड
उम्र : 42 लिंग : महिला
फोटो उपलब्ध

877 NIR0387910
निर्वाचक का नाम : राकेश कुम्भकार
पिता का नाम: राजाराम कुम्भकार
मकान संख्या : 304/ब
उम्र : 34 लिंग : पुरुष
फोटो उपलब्ध

878 NIR0387928
निर्वाचक का नाम : राधिका कुम्भकार
पति का नाम: अनिल कुम्भकार
मकान संख्या : 304/य
उम्र : 34 लिंग : महिला
फोटो उपलब्ध

879 NIR1317395
निर्वाचक का नाम : रवि कुमार सोनकर
पिता का नाम: सीताराम सोनकर
मकान संख्या : 304/ह
उम्र : 31 लिंग : पुरुष
फोटो उपलब्ध

880 NIR0387860
निर्वाचक का नाम : हेमन्त सोनकर
पिता का नाम: हरी सोनकर
मकान संख्या : 304 स
उम्र : 36 लिंग : पुरुष
फोटो उपलब्ध

881 NIR0387852
निर्वाचक का नाम : धर्मिन यादव
पति का नाम: दुर्गेश यादव
मकान संख्या : 304 व
उम्र : 34 लिंग : महिला
फोटो उपलब्ध

882 NIR0739185
निर्वाचक का नाम : रूपा सोनकर
पति का नाम: हेमन्त सोनकर
मकान संख्या : 304 स
उम्र : 34 लिंग : महिला
फोटो उपलब्ध

883 NIR1760552
निर्वाचक का नाम : संजय कुम्भकार
पिता का नाम: बालाराम कुम्भकार
मकान संख्या : 304/अ
उम्र : 31 लिंग : पुरुष
फोटो उपलब्ध

884 NIR1909340
निर्वाचक का नाम : पिंटू सोनकर
पिता का नाम: धनीराम सोनकर
मकान संख्या : 304/ढ
उम्र : 31 लिंग : पुरुष
फोटो उपलब्ध

885 NIR1652288
निर्वाचक का नाम : दुबेप्रसाद कुम्भकार
पिता का नाम: गणेशराम कुम्भकार
मकान संख्या : 304/भ
उम्र : 30 लिंग : पुरुष
फोटो उपलब्ध

886 CZS6005599
निर्वाचक का नाम : झुकू सोनकर
पिता का नाम: अमोली सोनकर
मकान संख्या : 304ड़
उम्र : 67 लिंग : पुरुष
फोटो उपलब्ध

887 CZS5202544
निर्वाचक का नाम : पिताम्बर सोनकर
पिता का नाम: झुकू सोनकर
मकान संख्या : 304ड़
उम्र : 42 लिंग : पुरुष
फोटो उपलब्ध

888 NIR0387845
निर्वाचक का नाम : दुर्गेश यादव
पिता का नाम: झाड़ू
मकान संख्या : 304 व
उम्र : 36 लिंग : पुरुष
फोटो उपलब्ध

889 NIR0388025
निर्वाचक का नाम : लक्ष्मण प्रसाद कुम्भकार
पिता का नाम: देवनाथ कुम्भकार
मकान संख्या : 304।त
उम्र : 36 लिंग : पुरुष
फोटो उपलब्ध

890 NIR0387878
निर्वाचक का नाम : रेखा कुम्भकार
पति का नाम: सुनील कुम्भकार
मकान संख्या : 304/ढ
उम्र : 35 लिंग : महिला
फोटो उपलब्ध

891 NIR1909365
निर्वाचक का नाम : शीला कुम्भकार
पति का नाम: राकेश कुम्भकार
मकान संख्या : 304/ब
उम्र : 33 लिंग : महिला
फोटो उपलब्ध

892 NIR0389320
निर्वाचक का नाम : रूपेश कुम्भकार
पिता का नाम: रमेश कुभकार
मकान संख्या : 304 ग
उम्र : 36 लिंग : पुरुष
फोटो उपलब्ध

893 NIR0387886
निर्वाचक का नाम : द्वारका कुम्भकार
पिता का नाम: हनुमंत कुम्भकार
मकान संख्या : 304/थ
उम्र : 57 लिंग : पुरुष
फोटो उपलब्ध

894 NIR1909399
निर्वाचक का नाम : केशरी बाई यादव
पति का नाम: मुकेश यादव
मकान संख्या : 304/व
उम्र : 32 लिंग : महिला
फोटो उपलब्ध

895 NIR1859263
निर्वाचक का नाम : सरस्वती कुम्भकार
पति का नाम: भुनेश्वर कुम्भकार
मकान संख्या : 304/घ
उम्र : 28 लिंग : महिला
फोटो उपलब्ध

896 NIR0387944
निर्वाचक का नाम : ननकईर्‍या सोनकर
पति का नाम: झुकू सोनकर
मकान संख्या : 304ड़
उम्र : 63 लिंग : महिला
फोटो उपलब्ध

897 NIR1909357
निर्वाचक का नाम : सुरेश कुम्भकार
पिता का नाम: राजाराम कुम्भकार
मकान संख्या : 304/ब
उम्र : 38 लिंग : पुरुष
फोटो उपलब्ध

898 NIR1909381
निर्वाचक का नाम : मुकेश यादव
पिता का नाम: झाडुराम यादव
मकान संख्या : 304/व
उम्र : 33 लिंग : पुरुष
फोटो उपलब्ध

899 NIR1909373
निर्वाचक का नाम : सुधा कुम्भकार
पति का नाम: सुरेश कुम्भकार
मकान संख्या : 304/ब
उम्र : 32 लिंग : महिला
फोटो उपलब्ध

900 NIR0388033
निर्वाचक का नाम : शिव कुमार सोनकर
पिता का नाम: छेदू सोनकर
मकान संख्या : 304त्र
उम्र : 53 लिंग : पुरुष
फोटो उपलब्ध

901 NIR0389312
निर्वाचक का नाम : दुर्गेश इन्दौरिया
पिता का नाम: धनेश इन्दौरिया
मकान संख्या : 304 /स
उम्र : 34 लिंग : पुरुष
फोटो उपलब्ध

902 NIR0388041
निर्वाचक का नाम : कान्ती सोनकर
पति का नाम: शिव कुमार सोनकर
मकान संख्या : 304त्र
उम्र : 48 लिंग : महिला
फोटो उपलब्ध

903 NIR0389353
निर्वाचक का नाम : भागवत सोनकर
पिता का नाम: शिवकुमार सोनकर
मकान संख्या : 304/त्र
उम्र : 37 लिंग : पुरुष
फोटो उपलब्ध

904 NIR0388504
निर्वाचक का नाम : कुमार केंवट
पिता का नाम: धनाराम केंवट
मकान संख्या : 304/ऋ/1
उम्र : 44 लिंग : पुरुष
फोटो उपलब्ध

905 NIR0976928
निर्वाचक का नाम : सुमिया केंवट
पति का नाम: घनश्याम केंवट
मकान संख्या : 304/ऋ/1
उम्र : 44 लिंग : महिला
फोटो उपलब्ध

906 NIR0976944
निर्वाचक का नाम : उत्तरा केंवट
पति का नाम: कुमार केंवट
मकान संख्या : 304/ऋ/1
उम्र : 41 लिंग : महिला
फोटो उपलब्ध

907 NIR2584852
निर्वाचक का नाम : रूंगी बाई निषाद
पति का नाम: घनाराम निषाद
मकान संख्या : 323
उम्र : 64 लिंग : महिला
फोटो उपलब्ध

908 NIR1218577
निर्वाचक का नाम : ममता देवांगन
पति का नाम: शिव कुमार देवांगन
मकान संख्या : -
उम्र : 38 लिंग : महिला
फोटो उपलब्ध

909 NIR2678746
निर्वाचक का नाम : महवीश
पिता का नाम: अफ़ज़ल खान
मकान संख्या : डी/ओ अफ़ज़ल खान वार्ड नं 01
उम्र : 21 लिंग : महिला
फोटो उपलब्ध

910 NIR2678753
निर्वाचक का नाम : हीना बानो
पिता का नाम: अफ़ज़ल खान
मकान संख्या : डी/ओ अफ़ज़ल खान वार्ड नं 01
उम्र : 19 लिंग : महिला
फोटो उपलब्ध

911 NIR2634350
निर्वाचक का नाम : मनीषा कुंभकार
पिता का नाम: अशोक कुंभकार
मकान संख्या : डी/ओ अशोक कुंभकार वार्ड नं 01
उम्र : 20 लिंग : महिला
फोटो उपलब्ध

912 NIR2577591
निर्वाचक का नाम : आस्था निमजा
पिता का नाम: रामकुमार निमजा
मकान संख्या : एच 32 कर्मचारी कालोनी
उम्र : 21 लिंग : महिला
फोटो उपलब्ध

913 NIR2236966
निर्वाचक का नाम : दीपक कुंभकार
पिता का नाम: दिनेश
मकान संख्या : नया 2
उम्र : 22 लिंग : पुरुष
फोटो उपलब्ध

914 NIR2310860
निर्वाचक का नाम : यास्मीन बानो
पिता का नाम: अस्लम खान
मकान संख्या : नया 14
उम्र : 26 लिंग : महिला
फोटो उपलब्ध

915 NIR2310829
निर्वाचक का नाम : अख्तर खान
पिता का नाम: असलम खान
मकान संख्या : नया 14
उम्र : 24 लिंग : पुरुष
फोटो उपलब्ध

916 NIR2485993
निर्वाचक का नाम : लोकेश कुमार निषाद
पिता का नाम: खेदु राम निषाद
मकान संख्या : नया 15
उम्र : 21 लिंग : पुरुष
फोटो उपलब्ध

917 NIR2678878
निर्वाचक का नाम : लोकेश कुमार यादव
पिता का नाम: कृष्ण कुमार यादव
मकान संख्या : एस/ओ कृष्ण कुमार यादव
उम्र : 21 लिंग : पुरुष
फोटो उपलब्ध

918 NIR2626406
निर्वाचक का नाम : तिलक कुमार कुंभकार
पिता का नाम: पुरुषोत्तम कुंभकार
मकान संख्या : एस/ओ पुरुषोत्तम कुंभकार
उम्र : 21 लिंग : पुरुष
फोटो उपलब्ध

919 NIR2626422
निर्वाचक का नाम : त्रिभुवन कुंभकार
पिता का नाम: यशवंत कुंभकार
मकान संख्या : एस/ओ यशवंत कुंभकार
उम्र : 20 लिंग : पुरुष
फोटो उपलब्ध

920 NIR2680783
निर्वाचक का नाम : दीपक कुमार
पिता का नाम: महेश सोनकर
मकान संख्या : वार्ड नं 01
उम्र : 23 लिंग : पुरुष
फोटो उपलब्ध

921 NIR2680791
निर्वाचक का नाम : मन्नू लाल निषाद
पिता का नाम: परदेशी निषाद
मकान संख्या : वार्ड नं 01
उम्र : 21 लिंग : पुरुष
फोटो उपलब्ध

922 NIR2634046
निर्वाचक का नाम : पूजा कुंभकार
पिता का नाम: दिनेश कुमार कुंभकार
मकान संख्या : वार्ड नं. 01
उम्र : 19 लिंग : महिला
फोटो उपलब्ध

923 NIR2680825
निर्वाचक का नाम : ऋतिक निषाद
पिता का नाम: परदेशी निषाद
मकान संख्या : वार्ड नं 01
उम्र : 19 लिंग : पुरुष
फोटो उपलब्ध

924 NIR2680858
निर्वाचक का नाम : संध्या सोनकर
पिता का नाम: रामजी सोनकर
मकान संख्या : वार्ड नं 01
उम्र : 19 लिंग : महिला
फोटो उपलब्ध

925 NIR2680866
निर्वाचक का नाम : राकेश साहू
पिता का नाम: रामखिलावन साहू
मकान संख्या : वार्ड नं 01
उम्र : 19 लिंग : पुरुष
फोटो उपलब्ध

926 NIR0387993
निर्वाचक का नाम : देवनाथ कुंभकार
पिता का नाम: राम दयाल कुंभकार
मकान संख्या : वार्ड नं 01 भवानी नगर
उम्र : 65 लिंग : पुरुष
फोटो उपलब्ध

927 NIR2640837
निर्वाचक का नाम : उज्जवल निषाद
पिता का नाम: लखन निषाद
मकान संख्या : वार्ड नं 01 भवानी नागर सिम्गा
उम्र : 31 लिंग : पुरुष
फोटो उपलब्ध

928 NIR1317577
निर्वाचक का नाम : अकबर खान
पिता का नाम: असलम खान
मकान संख्या : वार्ड नं 01 / हाऊस नं 14
उम्र : 32 लिंग : पुरुष
फोटो उपलब्ध

929 NIR0388413
निर्वाचक का नाम : यशोदा कुम्भकार
पति का नाम: हीरालाल कुम्भकार
मकान संख्या : नया 2
उम्र : 53 लिंग : महिला
फोटो उपलब्ध

930 NIR0388421
निर्वाचक का नाम : सीताबाई कुम्भकार
पति का नाम: मोती लाल कुम्भकार
मकान संख्या : नया 2
उम्र : 53 लिंग : महिला
फोटो उपलब्ध

931 NIR0388439
निर्वाचक का नाम : राधेश्याम कुम्भकार
पिता का नाम: मनराखन कुम्भकार
मकान संख्या : नया 2
उम्र : 51 लिंग : पुरुष
फोटो उपलब्ध

932 NIR0388447
निर्वाचक का नाम : प्यारी बाई कुम्भकार
पति का नाम: राधेश्याम कुम्भकार
मकान संख्या : नया 2
उम्र : 48 लिंग : महिला
फोटो उपलब्ध

933 NIR0388454
निर्वाचक का नाम : पुरूषोत्तम कुम्भकार
पिता का नाम: मनराखन कुम्भकार
मकान संख्या : नया 2
उम्र : 46 लिंग : पुरुष
फोटो उपलब्ध

934 NIR0976951
निर्वाचक का नाम : ममता कुम्भकार
माता का नाम: पुरूषोत्तम कुम्भकार
मकान संख्या : नया 2
उम्र : 43 लिंग : महिला
फोटो उपलब्ध

935 NIR0389361
निर्वाचक का नाम : शकुन कुभंकार
पति का नाम: यशंवत कुभंकार
मकान संख्या : नया 2
उम्र : 41 लिंग : महिला
फोटो उपलब्ध

936 NIR0388470
निर्वाचक का नाम : दिनेश कुमार कुम्भकार
पिता का नाम: मोतीलाल कुम्भकार
मकान संख्या : नया 2
उम्र : 38 लिंग : पुरुष
फोटो उपलब्ध

937 NIR0388488
निर्वाचक का नाम : उमेश कुम्भकार
पिता का नाम: हीरालाल कुम्भकार
मकान संख्या : नया 2
उम्र : 36 लिंग : पुरुष
फोटो उपलब्ध

938 NIR0389379
निर्वाचक का नाम : गिरीजा देव़ कुभंकार
पति का नाम: उमेश कुभंकार
मकान संख्या : नया 2
उम्र : 36 लिंग : महिला
फोटो उपलब्ध

939 NIR0389296
निर्वाचक का नाम : देवकी बाई कुभंकार
पति का नाम: द्वारिका कुभंकार
मकान संख्या : नया 3
उम्र : 59 लिंग : महिला
फोटो उपलब्ध

940 NIR0389387
निर्वाचक का नाम : भुनेश्वर कुभंकार
पिता का नाम: द्वारिका कुभंकार
मकान संख्या : नया 3
उम्र : 35 लिंग : पुरुष
फोटो उपलब्ध

941 NIR0739219
निर्वाचक का नाम : नसरत अली
पिता का नाम: तैयब अली
मकान संख्या : नया 13
उम्र : 51 लिंग : पुरुष
फोटो उपलब्ध

942 NIR0388298
निर्वाचक का नाम : नूरी अली
पति का नाम: नसरत अली
मकान संख्या : नया 13
उम्र : 46 लिंग : महिला
फोटो उपलब्ध

943 NIR0388306
निर्वाचक का नाम : हसरत अली
पिता का नाम: तैयब अली
मकान संख्या : नया 13
उम्र : 41 लिंग : पुरुष
फोटो उपलब्ध

944 NIR0388314
निर्वाचक का नाम : शाहजंहा बी अली
पिता का नाम: हसरत अली
मकान संख्या : नया 13
उम्र : 38 लिंग : पुरुष
फोटो उपलब्ध

945 NIR0388322
निर्वाचक का नाम : पीर अली
पिता का नाम: तैयर अली
मकान संख्या : नया 13
उम्र : 36 लिंग : पुरुष
फोटो उपलब्ध

946 NIR1909407
निर्वाचक का नाम : जुलेखा बेगम
पति का नाम: पीर अली
मकान संख्या : नया/13
उम्र : 35 लिंग : महिला
फोटो उपलब्ध

947 NIR0388330
निर्वाचक का नाम : असलम खान
पिता का नाम: बिसाइत खान
मकान संख्या : नया 14
उम्र : 54 लिंग : पुरुष
फोटो उपलब्ध

948 NIR0388348
निर्वाचक का नाम : अहमद खान
पिता का नाम: बिसारत खान
मकान संख्या : नया 14
उम्र : 51 लिंग : पुरुष
फोटो उपलब्ध

949 NIR0739227
निर्वाचक का नाम : नजमू बी खान
पति का नाम: असलम खान
मकान संख्या : नया 14
उम्र : 49 लिंग : महिला
फोटो उपलब्ध

950 NIR0388355
निर्वाचक का नाम : नसीम बानो खान
पति का नाम: अहमद खान
मकान संख्या : नया 14
उम्र : 46 लिंग : महिला
फोटो उपलब्ध

951 NIR0388389
निर्वाचक का नाम : बिमला केंवट
पति का नाम: खेदू केंवट
मकान संख्या : नया 15
उम्र : 36 लिंग : महिला
फोटो उपलब्ध

मतदाताओं की संक्षिप्त विवरणी :

A) मतदाताओं की संख्या :

		नामावली का प्रकार	निर्वाचक नामावली की पहचान :	**मतदाताओं की संख्या :**			
				पुरुष	महिला	तृतीय लिंग	कुल
I	मूल	मूल नामावली	समस्त पूरकों को को एकीकृत कर बनाई गई विशेष गहन पुनरीक्षण 2026 की मूल निर्वाचक नामावली	481	470	0	951
				481	470	0	951

निर्वाचक रजिस्ट्रीकरण अधिकारी के हस्ताक्षर