निर्वाचक नामावली 2026 S26 छत्तीसगढ

विधानसभा क्षेत्र की संख्या, नाम और आरक्षण की स्थिति : 77 - खुज्जी (सामान्य)	**भाग संख्या : : 108**

लोकसभा निर्वाचन क्षेत्र की संख्या, नाम और आरक्षण स्थिति जिसमें विधानसभा क्षेत्र है : 6 - राजनांदगांव (सामान्य)

1. पुनरीक्षण का विवरण

पुनरीक्षण का वर्ष : 2026

अर्हता दिनांक : 01-01-2026

पुनरीक्षण का प्रकार : विशेष गहन पुनरीक्षण 2026

प्रकाशन की तिथि : 23-12-2025

निर्वाचक नामावली की पहचान :

समस्त पूरकों को एकीकृत कर बनायी गई विशेष गहन पुनरीक्षण 2026 की मूल निर्वाचक नामावली

2. भाग व मतदान क्षेत्र का विवरण :

इस भाग के अनुभाग की संख्या व नाम :

1-वार्ड नं. 6 इन्दिरा पारा कुहीखुर्द
2-वार्ड नं. 7 गांधी चौक पारा कुहीखुर्द
3-वार्ड नं. 8 महावीर चौक पारा कुहीखुर्द
4-वार्ड नं. 9 तालाब चौक कुहीखुर्द
5-वार्ड नं. 10 स्कूल पारा कुहीखुर्द
6-वार्ड नं. 11 गौटिया पारा कुहीखुर्द
7-वार्ड नं. 12 गौरा चौक पारा कुहीखुर्द
8-वार्ड नं. 13 शिव मंदिर कुहीखुर्द

मुख्य शहर/गाँव	: कुहीखुर्द
डाकघर	: रामतराई
पुलिस स्टेशन	: गैंदाटोला
पंचायत	: कुहीकला
तहसील	: छुरिया
अनुमंडल	: डोंगरगांव
जिला	: राजनांदगांव
पिन कोड	: 491558

3. मतदान केंद्र का विवरण

मतदान केंद्र की संख्या व नाम :

108 - कुहीखुर्द

मतदान केंद्र का पता :

प्राथमिक शाला भवन, कुहीखुर्द

मतदान केंद्र का प्रकार (पुरुष/महिला/सामान्य)	सामान्य
इस भाग में सहायक मतदान केन्द्रों की संख्या :	0

4. मतदाताओं की संख्या :

आरंभिक क्रम संख्या	अंतिम क्रम संख्या	मतदाताओं की संख्या			
		पुरुष	महिला	तृतीय लिंग	कुल
1	712	369	343	0	712

निर्वाचक रजिस्ट्रीकरण अधिकारी के हस्ताक्षर

Nazri Naksha

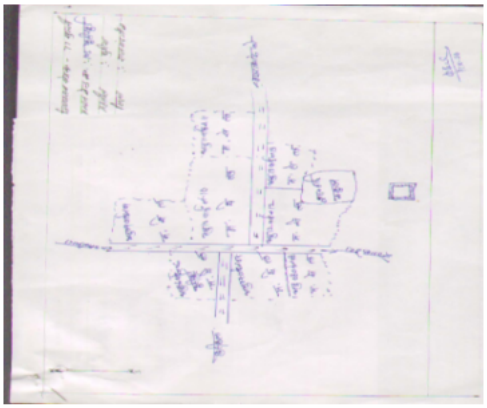

Google Map View

Polling Station Building Front View

Polling Station Front View

Cad View

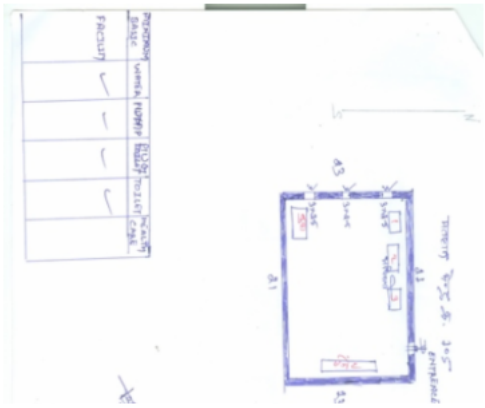

Key MAP View

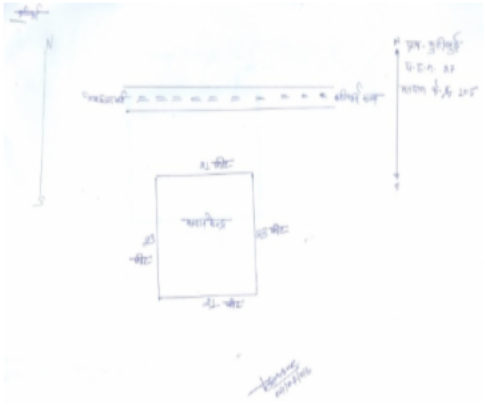

1 RAN0442483
निर्वाचक का नाम : बैसाखू कोसारे
पिता का नाम: बखरिया कोसारे
मकान संख्या : 1
उम्र : 78 लिंग : पुरुष
फोटो उपलब्ध

2 RAN0442491
निर्वाचक का नाम : सामबती
पति का नाम: बैसाखू राम
मकान संख्या : 1
उम्र : 54 लिंग : महिला
फोटो उपलब्ध

3 RAN0614222
निर्वाचक का नाम : खेमलाल कोसारे
पिता का नाम: बैसाखुराम कोसारे
मकान संख्या : 1
उम्र : 33 लिंग : पुरुष
फोटो उपलब्ध

4 RAN0781393
निर्वाचक का नाम : खिलेश्वर कोसारे
पिता का नाम: बैसाखूराम कोसारे
मकान संख्या : 1
उम्र : 31 लिंग : पुरुष
फोटो उपलब्ध

5 RAN1184506
निर्वाचक का नाम : किरण कोसरे
पति का नाम: वीरसेन कोसरे
मकान संख्या : 1/B
उम्र : 29 लिंग : महिला
फोटो उपलब्ध

6 RAN1587732
निर्वाचक का नाम : पुष्पा कोसारे
पिता का नाम: महावीर कोसारे
मकान संख्या : 1/बी
उम्र : 19 लिंग : महिला
फोटो उपलब्ध

7 RAN0442509
निर्वाचक का नाम : शिवकुमार महार
पिता का नाम: बखरिया महार
मकान संख्या : 1/ए
उम्र : 61 लिंग : पुरुष
फोटो उपलब्ध

8 JBZ0131276
निर्वाचक का नाम : देवकुमार कोसारे
पिता का नाम: बखरिया
मकान संख्या : 1/बी
उम्र : 59 लिंग : पुरुष
फोटो उपलब्ध

9 RAN0442517
निर्वाचक का नाम : शुकारो महार
पति का नाम: शिवकुमार महार
मकान संख्या : 1/ए
उम्र : 58 लिंग : महिला
फोटो उपलब्ध

10 JBZ0131029
निर्वाचक का नाम : भगवती महार
पति का नाम: देवकुमार महार
मकान संख्या : 1/बी
उम्र : 53 लिंग : महिला
फोटो उपलब्ध

11 RAN0442582
निर्वाचक का नाम : महाबीर महार
पिता का नाम: देवकुमार महार
मकान संख्या : 1/बी
उम्र : 40 लिंग : पुरुष
फोटो उपलब्ध

12 RAN0442525
निर्वाचक का नाम : भूषण कोसारे
पिता का नाम: शिवकुमार कोसारे
मकान संख्या : 1/ए
उम्र : 40 लिंग : पुरुष
फोटो उपलब्ध

13 RAN0442533
निर्वाचक का नाम : विद्यार्थी महार
पिता का नाम: शिवकुमार महार
मकान संख्या : 1/ए
उम्र : 38 लिंग : पुरुष
फोटो उपलब्ध

14 RAN0442574
निर्वाचक का नाम : वीर सेन कोसरे
पिता का नाम: देवकुमार कोसर
मकान संख्या : 1/बी
उम्र : 37 लिंग : पुरुष
फोटो उपलब्ध

15 RAN0442541
निर्वाचक का नाम : महेश्वरी महार
पति का नाम: भूषण महार
मकान संख्या : 1/ए
उम्र : 36 लिंग : महिला
फोटो उपलब्ध

16 RAN0442558
निर्वाचक का नाम : कुमारी महार
पति का नाम: विद्यार्थी महार
मकान संख्या : 1/ए
उम्र : 36 लिंग : महिला
फोटो उपलब्ध

17 RAN0442566
निर्वाचक का नाम : दीपचंद महार
पिता का नाम: शिवकुमार महार
मकान संख्या : 01/ए
उम्र : 36 लिंग : पुरुष
फोटो उपलब्ध

18 RAN0614016
निर्वाचक का नाम : दामिनी कोसारे
पति का नाम: दीपचंद कोसारे
मकान संख्या : 1/ए
उम्र : 33 लिंग : महिला
फोटो उपलब्ध

19 JBZ0131045
निर्वाचक का नाम : अहिल्या साहू
पति का नाम: डरेल साहू
मकान संख्या : 3
उम्र : 54 लिंग : महिला
फोटो उपलब्ध

20 RAN0442608
निर्वाचक का नाम : रूकेश कुमार साहू
पिता का नाम: श्री डरेल साहू
मकान संख्या : 03
उम्र : 33 लिंग : पुरुष
फोटो उपलब्ध

21 RAN0705855
निर्वाचक का नाम : सरस्वती साहु
पति का नाम: रुकेशकुमार साहु
मकान संख्या : 3
उम्र : 32 लिंग : महिला
फोटो उपलब्ध

22 RAN0705962
निर्वाचक का नाम : संजय कुमार साहू
पिता का नाम: डरेल साहु
मकान संख्या : 3
उम्र : 32 लिंग : पुरुष
फोटो उपलब्ध

23 RAN1334119
निर्वाचक का नाम : चमेली साहू
पति का नाम: संजय साहू
मकान संख्या : 3
उम्र : 29 लिंग : महिला
फोटो उपलब्ध

24 JBZ0131086
निर्वाचक का नाम : महाबती साहू
पति का नाम: रामदास साहू
मकान संख्या : 5
उम्र : 75 लिंग : महिला
फोटो उपलब्ध

25 RAN0442616
निर्वाचक का नाम : मनबहादुर साहू
पिता का नाम: रामदास साहू
मकान संख्या : 5
उम्र : 62 लिंग : पुरुष
फोटो उपलब्ध

26 RAN0442624
निर्वाचक का नाम : दयावती साहू
पति का नाम: मनबहादुर साहू
मकान संख्या : 5
उम्र : 56 लिंग : महिला
फोटो उपलब्ध

27 RAN0442632
निर्वाचक का नाम : बादशाह साहू
पिता का नाम: रामदास साहू
मकान संख्या : 5
उम्र : 55 लिंग : पुरुष
फोटो उपलब्ध

28 RAN0442640
निर्वाचक का नाम : देवकी साहू
पति का नाम: बादशाह साहू
मकान संख्या : 5
उम्र : 53 लिंग : महिला
फोटो उपलब्ध

29 RAN0503268
निर्वाचक का नाम : चुरामन साहू
पिता का नाम: रामदास साहू
मकान संख्या : 5
उम्र : 45 लिंग : पुरुष
फोटो उपलब्ध

30 RAN0503276
निर्वाचक का नाम : मानबत्ती साहू
पति का नाम: चुरामन साहू
मकान संख्या : 5
उम्र : 42 लिंग : महिला
फोटो उपलब्ध

31 RAN0378216
निर्वाचक का नाम : गोपाल दास साहू
पिता का नाम: मनबहादुर साहू
मकान संख्या : 5
उम्र : 33 लिंग : पुरुष
फोटो उपलब्ध

32 RAN1184902
निर्वाचक का नाम : धनंजय साहू
पिता का नाम: मनबहादुर साहू
मकान संख्या : 5
उम्र : 26 लिंग : पुरुष
फोटो उपलब्ध

33 RAN1334036
निर्वाचक का नाम : शितेज कुमार साहू
पिता का नाम: बादशाह साहू
मकान संख्या : 5
उम्र : 25 लिंग : पुरुष
फोटो उपलब्ध

34 RAN1386051
निर्वाचक का नाम : छबीला साहू
पति का नाम: गोपाल दास साहू
मकान संख्या : 5
उम्र : 25 लिंग : महिला
फोटो उपलब्ध

35 JBZ0131078
निर्वाचक का नाम : राधा दूधनाग
पति का नाम: जगत दूधनाग
मकान संख्या : 6
उम्र : 85 लिंग : महिला
फोटो उपलब्ध

36 JBZ0131060
निर्वाचक का नाम : नंदकिशोर दूधनाग
पिता का नाम: जगत दूधनाग
मकान संख्या : 6
उम्र : 54 लिंग : पुरुष
फोटो उपलब्ध

37 JBZ0131052
निर्वाचक का नाम : बिसंतीन दूधनाग
पति का नाम: नंदकिशोर दूधनाग
मकान संख्या : 6
उम्र : 51 लिंग : महिला
फोटो उपलब्ध

38 JBZ0130914
निर्वाचक का नाम : रज्जू दूधनाग
पिता का नाम: जगत दूधनाग
मकान संख्या : 6
उम्र : 49 लिंग : पुरुष
फोटो उपलब्ध

39 RAN1267731
निर्वाचक का नाम : चंद्रवली
पिता का नाम: नंदकिशोर
मकान संख्या : 6
उम्र : 25 लिंग : पुरुष
फोटो उपलब्ध

40 RAN1612027
निर्वाचक का नाम : लक्ष्मी विश्वकर्मा
पति का नाम: चंद्रवली विश्वकर्मा
मकान संख्या : 6
उम्र : 25 लिंग : महिला
फोटो उपलब्ध

41 RAN1518380
निर्वाचक का नाम : सोमेश्वरी विश्वकर्मा
पति का नाम: जवेन्द्र विश्वकर्मा
मकान संख्या : 6
उम्र : 24 लिंग : महिला
फोटो उपलब्ध

42 RAN1017490
निर्वाचक का नाम : मोतिम बाई साहु
पति का नाम: नोके लाल साहु
मकान संख्या : 6/
उम्र : 31 लिंग : महिला
फोटो उपलब्ध

43 RAN0442657
निर्वाचक का नाम : मंगेश्वरी दूधनाग
पति का नाम: रज्जू दूधनाग
मकान संख्या : 06
उम्र : 38 लिंग : महिला
फोटो उपलब्ध

44 RAN0981845
निर्वाचक का नाम : जवेन्द्र दुधनाग
पिता का नाम: नन्दकिशोर दुधनाग
मकान संख्या : 06
उम्र : 28 लिंग : पुरुष
फोटो उपलब्ध

45 RAN1537141
निर्वाचक का नाम : खिलेश्वरी साहू
पति का नाम: नेतराम साहू
मकान संख्या : 6/ए
उम्र : 29 लिंग : महिला
फोटो उपलब्ध

46 RAN1420223
निर्वाचक का नाम : योगिता साहू
पिता का नाम: बिरझू राम साहू
मकान संख्या : 6/बी
उम्र : 21 लिंग : महिला
फोटो उपलब्ध

47 RAN1227479
निर्वाचक का नाम : पवन कुमार साहू
पिता का नाम: ऐन सिंग साहू
मकान संख्या : 6/डी
उम्र : 25 लिंग : पुरुष
फोटो उपलब्ध

48 RAN1515071
निर्वाचक का नाम : राजेंद्र कुमार साहू
पिता का नाम: एनसिंह साहू
मकान संख्या : 6/डी
उम्र : 21 लिंग : पुरुष
फोटो उपलब्ध

49 RAN0442756
निर्वाचक का नाम : अगसिया गंगबोईर
पति का नाम: सत्रुहन सोनबरसा
मकान संख्या : 6/बी
उम्र : 66 लिंग : महिला
फोटो उपलब्ध

50 JBZ0131391
निर्वाचक का नाम : ढेलाबाई गनबोइर
पति का नाम: दल्लूराम गनबोइर
मकान संख्या : 6/ए
उम्र : 56 लिंग : महिला
फोटो उपलब्ध

51 RAN0442665
निर्वाचक का नाम : दल्लूराम गनबोइर
पिता का नाम: पंचू गनबोइर
मकान संख्या : 6/ए
उम्र : 56 लिंग : पुरुष
फोटो उपलब्ध

52 RAN0442673
निर्वाचक का नाम : कमला गनबोइर
पति का नाम: सत्रुहन गनबोइर
मकान संख्या : 6/ए
उम्र : 54 लिंग : महिला
फोटो उपलब्ध

53 RAN0442780
निर्वाचक का नाम : लतेल सोनबरसा
पिता का नाम: शंकर सोनबरसा
मकान संख्या : 6/सी
उम्र : 52 लिंग : पुरुष
फोटो उपलब्ध

54 JBZ0131375
निर्वाचक का नाम : कुमारी सोनबरसा
पति का नाम: लतेल सोनबरसा
मकान संख्या : 6/सी
उम्र : 51 लिंग : महिला
फोटो उपलब्ध

55 RAN0442707
निर्वाचक का नाम : एनसिंग सोनबरसा
पिता का नाम: शंकर सोनबरसा
मकान संख्या : 6/डी
उम्र : 48 लिंग : पुरुष
फोटो उपलब्ध

56 JBZ0131383
निर्वाचक का नाम : मीना सोनबरसा
पति का नाम: एनसिंग सोनबरसा
मकान संख्या : 6/डी
उम्र : 45 लिंग : महिला
फोटो उपलब्ध

57 RAN0442764
निर्वाचक का नाम : बिरझू गंगबोईर
पिता का नाम: सत्रुहन सोनबरसा
मकान संख्या : 6/बी
उम्र : 44 लिंग : पुरुष
फोटो उपलब्ध

58 RAN0442772
निर्वाचक का नाम : दुलारीबाई गंगबोईर
पति का नाम: बिरझु सोनबरसा
मकान संख्या : 6/बी
उम्र : 42 लिंग : महिला
फोटो उपलब्ध

59 RAN0442715
निर्वाचक का नाम : नारायण साहू
पिता का नाम: शत्रुहन साहू
मकान संख्या : 6/बी
उम्र : 37 लिंग : पुरुष
फोटो उपलब्ध

60 RAN0442723
निर्वाचक का नाम : नोकेलाल साहू
पिता का नाम: शत्रुहन लाल साहू
मकान संख्या : 6/बी
उम्र : 37 लिंग : पुरुष
फोटो उपलब्ध

61 RAN0442699
निर्वाचक का नाम : पुष्पा बाई साहू
पति का नाम: पुलेश कुमार साहू
मकान संख्या : 6/ब
उम्र : 35 लिंग : महिला
फोटो उपलब्ध

62 RAN0442731
निर्वाचक का नाम : दीनाबाई साहू
पति का नाम: नारायण साहू
मकान संख्या : 6/बी
उम्र : 34 लिंग : महिला
फोटो उपलब्ध

63 RAN0874545
निर्वाचक का नाम : नेतराम साहू
पिता का नाम: दल्लूराम साहू
मकान संख्या : 6/ए
उम्र : 33 लिंग : पुरुष
फोटो उपलब्ध

64 RAN0442822
निर्वाचक का नाम : नंदकुमार साहडा
पिता का नाम: संतुराम साहडा
मकान संख्या : 7
उम्र : 53 लिंग : पुरुष
फोटो उपलब्ध

65 RAN0442830
निर्वाचक का नाम : अगम साहडा
पति का नाम: नंदकुमार साहडा
मकान संख्या : 7
उम्र : 47 लिंग : महिला
फोटो उपलब्ध

66 RAN0442848
निर्वाचक का नाम : कुमारी साहडा
पिता का नाम: संतुराम साहडा
मकान संख्या : 7
उम्र : 47 लिंग : महिला
फोटो उपलब्ध

67 RAN0874552
निर्वाचक का नाम : अनुसोईया बाई
पति का नाम: सुनेत राम
मकान संख्या : 7
उम्र : 37 लिंग : महिला
फोटो उपलब्ध

68 RAN0442798
निर्वाचक का नाम : सुनेतराम सिन्हा
पिता का नाम: संतुराम सिन्हा
मकान संख्या : 7
उम्र : 37 लिंग : पुरुष
फोटो उपलब्ध

69 RAN0705947
निर्वाचक का नाम : हरिचंद सिन्हा
पिता का नाम: नन्दकुमार सिन्हा
मकान संख्या : 7
उम्र : 32 लिंग : पुरुष
फोटो उपलब्ध

70 RAN1334168
निर्वाचक का नाम : भावना सिन्हा
पति का नाम: हरिचंद सिंह
मकान संख्या : 7
उम्र : 24 लिंग : महिला
फोटो उपलब्ध

71 RAN0442871
निर्वाचक का नाम : किसमराम सिन्हा
पिता का नाम: बनाफर सिन्हा
मकान संख्या : 8
उम्र : 76 लिंग : पुरुष
फोटो उपलब्ध

72 RAN0442897
निर्वाचक का नाम : फगनु सिन्हा
पिता का नाम: किसमराम सिन्हा
मकान संख्या : 8
उम्र : 44 लिंग : पुरुष
फोटो उपलब्ध

73 RAN0442905
निर्वाचक का नाम : दुरदेश सिन्हा
पति का नाम: फगनू सिन्हा
मकान संख्या : 8
उम्र : 42 लिंग : महिला
फोटो उपलब्ध

74 RAN0442855
निर्वाचक का नाम : भागचंद सिन्हा
पिता का नाम: किसन राम सिन्हा
मकान संख्या : 8
उम्र : 40 लिंग : पुरुष
फोटो उपलब्ध

75 RAN0442863
निर्वाचक का नाम : अनसुइया सिन्हा
पति का नाम: भागचंद सिन्हा
मकान संख्या : 8
उम्र : 39 लिंग : महिला
फोटो उपलब्ध

76 RAN1597772
निर्वाचक का नाम : विकास उइके
पिता का नाम: तुलुराम उइके
मकान संख्या : 8/ए
उम्र : 25 लिंग : पुरुष
फोटो उपलब्ध

77 RAN1608371
निर्वाचक का नाम : हरिल कुमार उइके
पिता का नाम: तुलुराम उइके
मकान संख्या : 8/ए
उम्र : 23 लिंग : पुरुष
फोटो उपलब्ध

78 RAN1185115
निर्वाचक का नाम : निरस सहादा
पिता का नाम: श्रवण सहादा
मकान संख्या : 8/B
उम्र : 28 लिंग : पुरुष
फोटो उपलब्ध

79 RAN1482264
निर्वाचक का नाम : प्रतिमा सहाडा
पिता का नाम: श्रवण कुमार सहाडा
मकान संख्या : 8/बी
उम्र : 25 लिंग : महिला
फोटो उपलब्ध

80 RAN0444943
निर्वाचक का नाम : ललतीबाई साहू
पति का नाम: तलफराम साहू
मकान संख्या : 8/D
उम्र : 39 लिंग : महिला
फोटो उपलब्ध

81 RAN1270453
निर्वाचक का नाम : पार्वती
पिता का नाम: संपत सिन्हा
मकान संख्या : 8/डी
उम्र : 24 लिंग : महिला
फोटो उपलब्ध

82 RAN1521293
निर्वाचक का नाम : चंद्रकांत साहू
पिता का नाम: तालफ दास साहू
मकान संख्या : 8/डी
उम्र : 22 लिंग : पुरुष
फोटो उपलब्ध

83 RAN1572320
निर्वाचक का नाम : दिनेश कुमार साहू
पिता का नाम: संपतराम साहू
मकान संख्या : 8/डी
उम्र : 20 लिंग : पुरुष
फोटो उपलब्ध

84 RAN1434901
निर्वाचक का नाम : सीमा साहू
पिता का नाम: नरेश साहू
मकान संख्या : 8/इ
उम्र : 21 लिंग : महिला
फोटो उपलब्ध

85 RAN0446377
निर्वाचक का नाम : कुमनदास साहू
पिता का नाम: रामलाल साहू
मकान संख्या : 8/H
उम्र : 37 लिंग : पुरुष
फोटो उपलब्ध

86 RAN0446385
निर्वाचक का नाम : कुमबाई साहू
पति का नाम: कुमनदास साहू
मकान संख्या : 8/H
उम्र : 36 लिंग : महिला
फोटो उपलब्ध

87 RAN1110527
निर्वाचक का नाम : संजय मान्कुपिया
पिता का नाम: महेश मान्कुपिया
मकान संख्या : 8/I
उम्र : 26 लिंग : पुरुष
फोटो उपलब्ध

88 RAN1334093
निर्वाचक का नाम : शारदा नेताम
पति का नाम: सोहन नेताम
मकान संख्या : 8/जी
उम्र : 30 लिंग : महिला
फोटो उपलब्ध

89 RAN1368141
निर्वाचक का नाम : चंद्रकुमार नेताम
पिता का नाम: जगेशर
मकान संख्या : 8/जी
उम्र : 22 लिंग : पुरुष
फोटो उपलब्ध

90 RAN1227453
निर्वाचक का नाम : रिमन बाई नेताम
पति का नाम: पुनेश्वर नेताम
मकान संख्या : 8/एम
उम्र : 37 लिंग : महिला
फोटो उपलब्ध

91 RAN1110394
निर्वाचक का नाम : हीरा राम सिन्हा
पिता का नाम: संतराम सिन्हा
मकान संख्या : 8/N
उम्र : 30 लिंग : पुरुष
फोटो उपलब्ध

92 RAN1227347
निर्वाचक का नाम : शेखर सिन्हा
पिता का नाम: संतराम सिन्हा
मकान संख्या : 8/एन
उम्र : 25 लिंग : पुरुष
फोटो उपलब्ध

93 RAN0942342
निर्वाचक का नाम : बासनबाई मंडावी
पति का नाम: गिरधर मंडावी
मकान संख्या : 8 क
उम्र : 35 लिंग : महिला
फोटो उपलब्ध

94 RAN0446344
निर्वाचक का नाम : झाडूराम बनपेला
पिता का नाम: ज्ञानदास बनपेला
मकान संख्या : 8/जे
उम्र : 78 लिंग : पुरुष
फोटो उपलब्ध

95 RAN0442921
निर्वाचक का नाम : नंदलाल गंजीर
पिता का नाम: जेठु गंजीर
मकान संख्या : 8/इ
उम्र : 75 लिंग : पुरुष
फोटो उपलब्ध

96 RAN0446310
निर्वाचक का नाम : फेरुराम मण्डावी
पिता का नाम: रजनु मण्डावी
मकान संख्या : 8/के
उम्र : 65 लिंग : पुरुष
फोटो उपलब्ध

97 RAN0446328
निर्वाचक का नाम : गणेशा मण्डावी
पति का नाम: फेरुराम मण्डावी
मकान संख्या : 8/के
उम्र : 61 लिंग : महिला
फोटो उपलब्ध

98 RAN0446286
निर्वाचक का नाम : गैतराम नेताम
पिता का नाम: पंचूराम नेताम
मकान संख्या : 8/एम
उम्र : 60 लिंग : पुरुष
फोटो उपलब्ध

99 RAN0614388
निर्वाचक का नाम : जुगबती बनपेला
पति का नाम: झाडुराम बनपेला
मकान संख्या : 8/जे
उम्र : 58 लिंग : महिला
फोटो उपलब्ध

100 RAN0446294
निर्वाचक का नाम : सुखिया नेताम
पति का नाम: गैतराम नेताम
मकान संख्या : 8/एम
उम्र : 57 लिंग : महिला
फोटो उपलब्ध

101 RAN0446252
निर्वाचक का नाम : सोनाबाई मनकुपिया
पति का नाम: संतराम मनकुपिया
मकान संख्या : 8/एन
उम्र : 53 लिंग : महिला
फोटो उपलब्ध

102 RAN0446393
निर्वाचक का नाम : सम्पतराम साहडा
पिता का नाम: बनाफर साहडा
मकान संख्या : 8/डी
उम्र : 53 लिंग : पुरुष
फोटो उपलब्ध

103 RAN0446427
निर्वाचक का नाम : श्रवण साहडा
पिता का नाम: सरजू साहडा
मकान संख्या : 8/बी
उम्र : 53 लिंग : पुरुष
फोटो उपलब्ध

104 JBZ0131334
निर्वाचक का नाम : तीजो साहडा
पति का नाम: श्रवण साहडा
मकान संख्या : 8/बी
उम्र : 48 लिंग : महिला
फोटो उपलब्ध

105 JBZ0131151
निर्वाचक का नाम : मालती नेताम
पति का नाम: जगेसर नेताम
मकान संख्या : 8/जी
उम्र : 48 लिंग : महिला
फोटो उपलब्ध

106 RAN0442954
निर्वाचक का नाम : अंकलहीन उइके
पति का नाम: तुलूराम उइके
मकान संख्या : 8/ए
उम्र : 48 लिंग : महिला
फोटो उपलब्ध

107 RAN0446336
निर्वाचक का नाम : जगेसर नेताम
पिता का नाम: पंचूराम नेताम
मकान संख्या : 8/जी
उम्र : 48 लिंग : पुरुष
फोटो उपलब्ध

108 JBZ0131011
निर्वाचक का नाम : कुशला बाई साहडा
पति का नाम: सम्पतराम साहडा
मकान संख्या : 8/डी
उम्र : 47 लिंग : महिला
फोटो उपलब्ध

109 RAN0874560
निर्वाचक का नाम : पुनेश्वर नेताम
पिता का नाम: गैतराम नेताम
मकान संख्या : 8/एम
उम्र : 47 लिंग : पुरुष
फोटो उपलब्ध

110 RAN0442962
निर्वाचक का नाम : तुलुराम उइके
पिता का नाम: श्रीराम उइके
मकान संख्या : 8/ए
उम्र : 46 लिंग : पुरुष
फोटो उपलब्ध

111 RAN0446351
निर्वाचक का नाम : महेश मनकुपिया
पिता का नाम: ननकू मनकुपिया
मकान संख्या : 8/आईई
उम्र : 46 लिंग : पुरुष
फोटो उपलब्ध

112 JBZ0131037
निर्वाचक का नाम : धनकुंवर मनकुपिया
पति का नाम: महेश मनकुपिया
मकान संख्या : 8/आईई
उम्र : 45 लिंग : महिला
फोटो उपलब्ध

113 RAN0446260
निर्वाचक का नाम : दिलीप साहू
पिता का नाम: तिलक साहू
मकान संख्या : 8/एफ
उम्र : 44 लिंग : पुरुष
फोटो उपलब्ध

114 JBZ0131367
निर्वाचक का नाम : पल्टीन साहू
पति का नाम: दिलीप साहू
मकान संख्या : 8/एफ
उम्र : 42 लिंग : महिला
फोटो उपलब्ध

115 RAN0442947
निर्वाचक का नाम : नरेश कुमार गंजीर
पिता का नाम: नंदलाल गंजीर
मकान संख्या : 8/इ
उम्र : 41 लिंग : पुरुष
फोटो उपलब्ध

116 RAN0874602
निर्वाचक का नाम : चन्द्रभान साहू
पिता का नाम: धनुक राम साहू
मकान संख्या : 8/जे
उम्र : 40 लिंग : पुरुष
फोटो उपलब्ध

117 RAN0442913
निर्वाचक का नाम : देवेन्द्र कुमार गंजीर
पिता का नाम: नंदलाल गंजीर
मकान संख्या : 8/इ
उम्र : 37 लिंग : पुरुष
फोटो उपलब्ध

118 RAN0446401
निर्वाचक का नाम : तलफ सोनगेरवा
पिता का नाम: तिजऊ सोनगेरवा
मकान संख्या : 8/डी
उम्र : 36 लिंग : पुरुष
फोटो उपलब्ध

119 RAN0705970
निर्वाचक का नाम : गिरधर मंडावी
पिता का नाम: फेरुराम साहु
मकान संख्या : 8/के
उम्र : 35 लिंग : पुरुष
फोटो उपलब्ध

120 RAN0874578
निर्वाचक का नाम : निर्मल कुमार नेताम
पिता का नाम: गैतराम नेताम
मकान संख्या : 8/एम
उम्र : 35 लिंग : पुरुष
फोटो उपलब्ध

121 RAN0874610
निर्वाचक का नाम : सरोज साहू
पति का नाम: चन्द्रभान साहू
मकान संख्या : 8/जे
उम्र : 34 लिंग : महिला
फोटो उपलब्ध

122 RAN0705988
निर्वाचक का नाम : जोहन मंडावी
पिता का नाम: फेरुराम मंडावी
मकान संख्या : 8/के
उम्र : 31 लिंग : पुरुष
फोटो उपलब्ध

123 RAN0706010
निर्वाचक का नाम : सोहनलाल नेताम
पिता का नाम: जगेश्वर नेताम
मकान संख्या : 8/जी
उम्र : 31 लिंग : पुरुष
फोटो उपलब्ध

124 RAN1187020
निर्वाचक का नाम : राजा राम साहू
पिता का नाम: बिहारीलाल साहू
मकान संख्या : 9/A
उम्र : 49 लिंग : पुरुष
फोटो उपलब्ध

125 RAN1186980
निर्वाचक का नाम : यामिनी साहू
पति का नाम: राजा राम साहू
मकान संख्या : 9/A
उम्र : 45 लिंग : महिला
फोटो उपलब्ध

126 RAN1187202
निर्वाचक का नाम : आरती साहू
पिता का नाम: राजा राम साहू
मकान संख्या : 9/A
उम्र : 27 लिंग : महिला
फोटो उपलब्ध

127 RAN1414440
निर्वाचक का नाम : नंदकिशोर साहू
पिता का नाम: राजा राम साहू
मकान संख्या : 9/ए
उम्र : 22 लिंग : पुरुष
फोटो उपलब्ध

128 RAN0446831
निर्वाचक का नाम : सविता झोंका
पति का नाम: नैनसिंग झोंका
मकान संख्या : 18
उम्र : 40 लिंग : महिला
फोटो उपलब्ध

129 RAN0446849
निर्वाचक का नाम : नैनसिंग झोंका
पिता का नाम: रूपलाल झोंका
मकान संख्या : 18
उम्र : 40 लिंग : पुरुष
फोटो उपलब्ध

130 RAN1414762
निर्वाचक का नाम : भगत राम यादव
पिता का नाम: नैनसिंग यादव
मकान संख्या : 18
उम्र : 22 लिंग : पुरुष
फोटो उपलब्ध

131 RAN1589738
निर्वाचक का नाम : कालेश्वर यादव
पिता का नाम: नैनसिंग यादव
मकान संख्या : 18
उम्र : 22 लिंग : पुरुष
फोटो उपलब्ध

132 RAN0447185
निर्वाचक का नाम : इवनबाई साहडा
पति का नाम: सत्रोहन साहडा
मकान संख्या : 30/ए
उम्र : 50 लिंग : महिला
फोटो उपलब्ध

133 RAN0447243
निर्वाचक का नाम : देबीन बाई गंजीर
पति का नाम: नरेश कुमार गंजीर
मकान संख्या : 33
उम्र : 40 लिंग : महिला
फोटो उपलब्ध

134 RAN0444190
निर्वाचक का नाम : लक्षणी बनपेला
पति का नाम: अनसराम बनपेला
मकान संख्या : 45
उम्र : 58 लिंग : महिला
फोटो उपलब्ध

135 RAN0444208
निर्वाचक का नाम : भुनेश्वर गुरुपंच
पिता का नाम: अनसलाल बनपेला
मकान संख्या : 45
उम्र : 41 लिंग : पुरुष
फोटो उपलब्ध

136 RAN0444216
निर्वाचक का नाम : ताराबाई गुरुपंच
पति का नाम: भुनेश्वर बनपेला
मकान संख्या : 45
उम्र : 39 लिंग : महिला
फोटो उपलब्ध

137 RAN0444232
निर्वाचक का नाम : केशूराम साहू
पिता का नाम: अनसलाल साहू
मकान संख्या : 45
उम्र : 38 लिंग : पुरुष
फोटो उपलब्ध

138 RAN0444224
निर्वाचक का नाम : माहरु साहू
पिता का नाम: अनसलाल साहू
मकान संख्या : 45
उम्र : 38 लिंग : पुरुष
फोटो उपलब्ध

139 RAN0705830
निर्वाचक का नाम : ढलेश्वरी गुरूपंच
पति का नाम: माहरुराम गुरूपंच
मकान संख्या : 45
उम्र : 36 लिंग : महिला
फोटो उपलब्ध

140 RAN0614362
निर्वाचक का नाम : तीजकुंवर साहू
पति का नाम: केसुराम साहू
मकान संख्या : 45
उम्र : 36 लिंग : महिला
फोटो उपलब्ध

141 RAN1185438
निर्वाचक का नाम : लुतन कुमार साहू
पिता का नाम: अनस राम साहू
मकान संख्या : 45
उम्र : 26 लिंग : पुरुष
फोटो उपलब्ध

142 RAN1516939
निर्वाचक का नाम : अंजोरी गुरुपंच
पिता का नाम: भुनेश्वर गुरुपंच
मकान संख्या : 45
उम्र : 21 लिंग : पुरुष
फोटो उपलब्ध

143 RAN0444422
निर्वाचक का नाम : भागवत कोसरे
पिता का नाम: जेठू कोसरे
मकान संख्या : 54
उम्र : 60 लिंग : पुरुष
फोटो उपलब्ध

144 JBZ0132159
निर्वाचक का नाम : बरतनीन कोसरे
पति का नाम: भागवत कोसरे
मकान संख्या : 54
उम्र : 59 लिंग : महिला
फोटो उपलब्ध

145 RAN1103258
निर्वाचक का नाम : तुलाराम कोचिया
पिता का नाम: माखन कोचिया
मकान संख्या : 56
उम्र : 55 लिंग : पुरुष
फोटो उपलब्ध

146 RAN1103290
निर्वाचक का नाम : गीता कोचिया
पति का नाम: तुलाराम कोचिया
मकान संख्या : 56
उम्र : 53 लिंग : महिला
फोटो उपलब्ध

147 RAN1109651
निर्वाचक का नाम : गणेश कुमार कोचिया
पिता का नाम: तुलाराम कोचिया
मकान संख्या : 56
उम्र : 27 लिंग : पुरुष
फोटो उपलब्ध

148 JBZ0131995
निर्वाचक का नाम : तिलोचन गुरडोलिया
पिता का नाम: तिलोचन गूरभेलिया दसरु गूरभेलिया
मकान संख्या : 61
उम्र : 57 लिंग : पुरुष
फोटो उपलब्ध

149 RAN0444513
निर्वाचक का नाम : मीनाबाई गुरडोलिया
पति का नाम: तिलोचन गुरडोलिया
मकान संख्या : 61
उम्र : 43 लिंग : महिला
फोटो उपलब्ध

150 RAN0942391
निर्वाचक का नाम : गुलशन साहू
पिता का नाम: दल्लूराम साहू
मकान संख्या : 61
उम्र : 29 लिंग : पुरुष
फोटो उपलब्ध

151 RAN1334184
निर्वाचक का नाम : हेमचंद यादव
पिता का नाम: तिलोचन यादव
मकान संख्या : 61
उम्र : 25 लिंग : पुरुष
फोटो उपलब्ध

152 RAN1537125
निर्वाचक का नाम : विनम्रता साहू
पति का नाम: गुलशन साहू
मकान संख्या : 61
उम्र : 25 लिंग : महिला
फोटो उपलब्ध

153 RAN1582030
निर्वाचक का नाम : दामिनी यादव
पिता का नाम: तिलोचन यादव
मकान संख्या : 61
उम्र : 19 लिंग : महिला
फोटो उपलब्ध

154 RAN0981829
निर्वाचक का नाम : पुलेश साहु
पिता का नाम: शत्रुहन साहु
मकान संख्या : 61 बी
उम्र : 39 लिंग : पुरुष
फोटो उपलब्ध

155 RAN0444489
निर्वाचक का नाम : किरण बाई साहु
पति का नाम: देवेन्द्र साहू
मकान संख्या : 68 इ
उम्र : 35 लिंग : महिला
फोटो उपलब्ध

156 JBZ0130666
निर्वाचक का नाम : पंडूराम सिन्हा
पिता का नाम: सरजू सिन्हा
मकान संख्या : 72
उम्र : 49 लिंग : पुरुष
फोटो उपलब्ध

157 JBZ0130781
निर्वाचक का नाम : गायत्री सिन्हा
पति का नाम: पंडूराम सिन्हा
मकान संख्या : 72
उम्र : 47 लिंग : महिला
फोटो उपलब्ध

158 RAN1110493
निर्वाचक का नाम : राकेश सिन्हा
पिता का नाम: पांडुराम सिन्हा
मकान संख्या : 72
उम्र : 26 लिंग : पुरुष
फोटो उपलब्ध

159 RAN0942334
निर्वाचक का नाम : जामबती मंडावी
पति का नाम: जोहन मंडावी
मकान संख्या : 81 क
उम्र : 31 लिंग : महिला
फोटो उपलब्ध

160 JBZ0132399
निर्वाचक का नाम : नंदू राम
पिता का नाम: गांधीराम साहू
मकान संख्या : 84
उम्र : 45 लिंग : पुरुष
फोटो उपलब्ध

161 RAN0445239
निर्वाचक का नाम : उमाबाई साहू
पति का नाम: नंदू राम
मकान संख्या : 84
उम्र : 40 लिंग : महिला
फोटो उपलब्ध

162 RAN1306448
निर्वाचक का नाम : शीतल
पिता का नाम: नंदू राम
मकान संख्या : 84
उम्र : 23 लिंग : पुरुष
फोटो उपलब्ध

163 RAN1587765
निर्वाचक का नाम : रोशनी
पिता का नाम: नंदू राम
मकान संख्या : 84
उम्र : 19 लिंग : महिला
फोटो उपलब्ध

164 RAN0445387
निर्वाचक का नाम : लछणीबाई सिन्हा
पति का नाम: नैनूराम सिन्हा
मकान संख्या : 91
उम्र : 40 लिंग : महिला
फोटो उपलब्ध

165 RAN0445411
निर्वाचक का नाम : नैनूराम सिन्हा
पिता का नाम: ननकू सिन्हा
मकान संख्या : 91/बी
उम्र : 42 लिंग : पुरुष
फोटो उपलब्ध

166 RAN0445510
निर्वाचक का नाम : पंचू दास साहू
पिता का नाम: सुकदेव साहू
मकान संख्या : 96
उम्र : 93 लिंग : पुरुष
फोटो उपलब्ध

167 RAN1334051
निर्वाचक का नाम : रमेश कुमार साहू
पिता का नाम: छबिलाल साहू
मकान संख्या : 112
उम्र : 26 लिंग : पुरुष
फोटो उपलब्ध

168 RAN0614073
निर्वाचक का नाम : सविता सिन्हा
पति का नाम: सुरेश सिन्हा
मकान संख्या : 114
उम्र : 38 लिंग : महिला
फोटो उपलब्ध

169 RAN0445890
निर्वाचक का नाम : सुरेशकुमार साहडा
पिता का नाम: मोहन साहडा
मकान संख्या : 114
उम्र : 36 लिंग : पुरुष
फोटो उपलब्ध

170 JBZ0131003
निर्वाचक का नाम : सहदेव सोनगेरवा
पिता का नाम: रामलाल सोनगेरवा
मकान संख्या : 8/पी
उम्र : 54 लिंग : पुरुष
फोटो उपलब्ध

171 JBZ0130997
निर्वाचक का नाम : मोतीम सोनगेरवा
पति का नाम: सहदेव सोनगेरवा
मकान संख्या : 8/पी
उम्र : 49 लिंग : महिला
फोटो उपलब्ध

172 RAN0705889
निर्वाचक का नाम : माधुरी साहु
पति का नाम: टुम्मनलाल साहु
मकान संख्या : 8/पी
उम्र : 34 लिंग : महिला
फोटो उपलब्ध

173 RAN0446419
निर्वाचक का नाम : टुम्मन साहू
पिता का नाम: सहदेवराम साहू
मकान संख्या : 8/पी
उम्र : 34 लिंग : पुरुष
फोटो उपलब्ध

174 RAN0446468
निर्वाचक का नाम : नीतमकुंवर नाग
पति का नाम: बहुरसिंग नाग
मकान संख्या : 9
उम्र : 70 लिंग : महिला
फोटो उपलब्ध

175 JBZ0129874
निर्वाचक का नाम : अमर नाग
पिता का नाम: बहुरसिंग नाग
मकान संख्या : 9
उम्र : 49 लिंग : पुरुष
फोटो उपलब्ध

176 RAN0446476
निर्वाचक का नाम : अजेश्वर कुमार सिन्हा
पिता का नाम: बहुरसिंह
मकान संख्या : 9
उम्र : 39 लिंग : पुरुष
फोटो उपलब्ध

177 RAN0942540
निर्वाचक का नाम : अनुसुईया सिन्हा
पति का नाम: अजेश्वर सिन्हा
मकान संख्या : 9
उम्र : 30 लिंग : महिला
फोटो उपलब्ध

178 RAN1596220
निर्वाचक का नाम : कौशिल्या साहू
पति का नाम: हीरुराम साहू
मकान संख्या : 9 ए
उम्र : 26 लिंग : महिला
फोटो उपलब्ध

179 RAN1230473
निर्वाचक का नाम : पोषण साहू
पिता का नाम: पतराम साहू
मकान संख्या : 9/ए
उम्र : 26 लिंग : पुरुष
फोटो उपलब्ध

180 RAN0446518
निर्वाचक का नाम : पतराम साहू
पिता का नाम: मनराखन साहू
मकान संख्या : 9/ए
उम्र : 55 लिंग : पुरुष
फोटो उपलब्ध

181 RAN0942417
निर्वाचक का नाम : हिरूराम साहू
पिता का नाम: पतराम साहू
मकान संख्या : 9 ए
उम्र : 29 लिंग : पुरुष
फोटो उपलब्ध

182 RAN0446526
निर्वाचक का नाम : दुखिया बाई साहू
पति का नाम: पतराम साहू
मकान संख्या : 9/ए
उम्र : 49 लिंग : महिला
फोटो उपलब्ध

183 RAN0446542
निर्वाचक का नाम : तेजराम बनपेला
पिता का नाम: हीरालाल बनपेला
मकान संख्या : 10
उम्र : 66 लिंग : पुरुष
फोटो उपलब्ध

184 RAN0446559
निर्वाचक का नाम : कोमल बनपेला
पिता का नाम: हिरालाल बनपेला
मकान संख्या : 10
उम्र : 63 लिंग : पुरुष
फोटो उपलब्ध

185 RAN0446567
निर्वाचक का नाम : मथुरा बनपेला
पति का नाम: तेजराम बनपेला
मकान संख्या : 10
उम्र : 63 लिंग : महिला
फोटो उपलब्ध

186 RAN0446575
निर्वाचक का नाम : बिमला बनपेला
पति का नाम: कोमल बनपेला
मकान संख्या : 10
उम्र : 55 लिंग : महिला
फोटो उपलब्ध

187 RAN0614230
निर्वाचक का नाम : रामाधार साहू
पिता का नाम: कोमलदास साहू
मकान संख्या : 10
उम्र : 35 लिंग : पुरुष
फोटो उपलब्ध

188 RAN0614248
निर्वाचक का नाम : सीता साहू
पति का नाम: रामाधार साहू
मकान संख्या : 10
उम्र : 34 लिंग : महिला
फोटो उपलब्ध

189 RAN0705939
निर्वाचक का नाम : बलेश्वर साहु
पिता का नाम: तेजराम साहु
मकान संख्या : 10
उम्र : 31 लिंग : पुरुष
फोटो उपलब्ध

190 RAN1052414
निर्वाचक का नाम : निर्मल कुमार
पिता का नाम: कोमल दास
मकान संख्या : 10
उम्र : 30 लिंग : पुरुष
फोटो उपलब्ध

191 RAN1187053
निर्वाचक का नाम : हंस कुमारी साहू
पति का नाम: निर्मल कुमार साहू
मकान संख्या : 10
उम्र : 28 लिंग : महिला
फोटो उपलब्ध

192 RAN1103225
निर्वाचक का नाम : मुकेश कुमार बनपेला
पिता का नाम: तेजराम बनपेला
मकान संख्या : 10
उम्र : 26 लिंग : पुरुष
फोटो उपलब्ध

193 RAN1589837
निर्वाचक का नाम : रंजीता साहू
पति का नाम: पीतम दास साहू
मकान संख्या : 10
उम्र : 26 लिंग : महिला
फोटो उपलब्ध

194 RAN1525971
निर्वाचक का नाम : डुगेश्वरी साहू
पति का नाम: बलेश्वर साहू
मकान संख्या : 10
उम्र : 24 लिंग : महिला
फोटो उपलब्ध

195 RAN1017508
निर्वाचक का नाम : दीपिका
पति का नाम: नीलचंद
मकान संख्या : 10/
उम्र : 31 लिंग : महिला
फोटो उपलब्ध

196 RAN1017516
निर्वाचक का नाम : डोमेश्वरी
पति का नाम: ठाकूर राम
मकान संख्या : 10/
उम्र : 30 लिंग : महिला
फोटो उपलब्ध

197 RAN0446625
निर्वाचक का नाम : गौतरहिन आडिल
पति का नाम: बोहरण आडिल
मकान संख्या : 10/बी
उम्र : 78 लिंग : महिला
फोटो उपलब्ध

198 RAN0446583
निर्वाचक का नाम : सुकालु राम
पिता का नाम: कृपा राम
मकान संख्या : 10/ए
उम्र : 66 लिंग : पुरुष
फोटो उपलब्ध

199 RAN0446591
निर्वाचक का नाम : मिलंतिन बाई
पति का नाम: सुकालु राम
मकान संख्या : 10/ए
उम्र : 61 लिंग : महिला
फोटो उपलब्ध

200 RAN0446609
निर्वाचक का नाम : नीलचंद साहू
पिता का नाम: धनसाय साहू
मकान संख्या : 10/ए
उम्र : 39 लिंग : पुरुष
फोटो उपलब्ध

201 RAN0614313
निर्वाचक का नाम : चुम्मन दास साहू
पिता का नाम: सुकालू राम साहू
मकान संख्या : 10/ए
उम्र : 34 लिंग : पुरुष
फोटो उपलब्ध

202 RAN0614370
निर्वाचक का नाम : ठाकूर राम
पिता का नाम: धनसाय
मकान संख्या : 10/ए
उम्र : 33 लिंग : पुरुष
फोटो उपलब्ध

203 JBZ0130989
निर्वाचक का नाम : भिखम नेताम
पिता का नाम: राम्हू नेताम
मकान संख्या : 12
उम्र : 55 लिंग : पुरुष
फोटो उपलब्ध

204 JBZ0131326
निर्वाचक का नाम : शेखर बाई नेताम
पति का नाम: भिखम नेताम
मकान संख्या : 12
उम्र : 49 लिंग : महिला
फोटो उपलब्ध

205 JBZ0131318
निर्वाचक का नाम : चन्द्रिका नेताम
पति का नाम: अशोक नेताम
मकान संख्या : 12
उम्र : 47 लिंग : महिला
फोटो उपलब्ध

206 RAN1273358
निर्वाचक का नाम : रमेश
पिता का नाम: भिखम नेताम
मकान संख्या : 12
उम्र : 26 लिंग : पुरुष
फोटो उपलब्ध

207 RAN1579804
निर्वाचक का नाम : चेतन नेताम
माता का नाम: चन्द्रिका नेताम
मकान संख्या : 12
उम्र : 19 लिंग : पुरुष
फोटो उपलब्ध

208 RAN0446690
निर्वाचक का नाम : सुनीताबाई सहारे
पति का नाम: उत्तम कुमार सहारे
मकान संख्या : 13
उम्र : 42 लिंग : महिला
फोटो उपलब्ध

209 RAN0446716
निर्वाचक का नाम : नेहरु श्याम
पिता का नाम: शंभू श्याम
मकान संख्या : 14
उम्र : 46 लिंग : पुरुष
फोटो उपलब्ध

210 RAN0446724
निर्वाचक का नाम : तीजनबाई श्याम
पति का नाम: नेहरु श्याम
मकान संख्या : 14
उम्र : 44 लिंग : महिला
फोटो उपलब्ध

211 RAN1450865
निर्वाचक का नाम : मनीषा श्याम
पिता का नाम: नेहरू श्याम
मकान संख्या : 14
उम्र : 20 लिंग : महिला
फोटो उपलब्ध

212 RAN0446757
निर्वाचक का नाम : कुमान श्याम
पिता का नाम: बुधुराम श्याम
मकान संख्या : 15
उम्र : 48 लिंग : पुरुष
फोटो उपलब्ध

213 RAN0446765
निर्वाचक का नाम : जानाबाई श्याम
पति का नाम: खुमान श्याम
मकान संख्या : 15
उम्र : 46 लिंग : महिला
फोटो उपलब्ध

214 RAN0614131
निर्वाचक का नाम : द्वारकादास श्याम
पिता का नाम: कुमान श्याम
मकान संख्या : 15
उम्र : 33 लिंग : पुरुष
फोटो उपलब्ध

215 RAN0942516
निर्वाचक का नाम : ओमप्रकाश श्याम
पिता का नाम: कुमान श्याम
मकान संख्या : 15
उम्र : 29 लिंग : पुरुष
फोटो उपलब्ध

216 RAN1474782
निर्वाचक का नाम : टोमिन श्याम
पति का नाम: द्वारकादास श्याम
मकान संख्या : 15
उम्र : 25 लिंग : महिला
फोटो उपलब्ध

217 RAN0446815
निर्वाचक का नाम : कान्ती सार्वा
पति का नाम: मिलन सार्वा
मकान संख्या : 17
उम्र : 58 लिंग : महिला
फोटो उपलब्ध

218 RAN0781401
निर्वाचक का नाम : पुष्पा साहू
पति का नाम: अक्तू राम
मकान संख्या : 17
उम्र : 38 लिंग : महिला
फोटो उपलब्ध

219 RAN0446823
निर्वाचक का नाम : अक्तूराम सार्वा
पिता का नाम: मिलन सार्वा
मकान संख्या : 17
उम्र : 36 लिंग : पुरुष
फोटो उपलब्ध

220 JBZ0130971
निर्वाचक का नाम : रुपलाल झोंका
पिता का नाम: तीजू झोंका
मकान संख्या : 18
उम्र : 82 लिंग : पुरुष
फोटो उपलब्ध

221 RAN0705871
निर्वाचक का नाम : लेखराम यादव
पिता का नाम: रुपलाल यादव
मकान संख्या : 18
उम्र : 36 लिंग : पुरुष
फोटो उपलब्ध

222 RAN0874628
निर्वाचक का नाम : टाकेश्वरी यादव
पति का नाम: लेखराम यादव
मकान संख्या : 18
उम्र : 33 लिंग : महिला
फोटो उपलब्ध

223 RAN0446872
निर्वाचक का नाम : धरमू सार्वा
पिता का नाम: गेंदू सार्वा
मकान संख्या : 19
उम्र : 63 लिंग : पुरुष
फोटो उपलब्ध

224 RAN0446880
निर्वाचक का नाम : जगेशरी सार्वा
पति का नाम: धरमू सार्वा
मकान संख्या : 19
उम्र : 56 लिंग : महिला
फोटो उपलब्ध

225 RAN0446898
निर्वाचक का नाम : जगेशर सार्वा
पिता का नाम: गेंदू सार्वा
मकान संख्या : 19
उम्र : 55 लिंग : पुरुष
फोटो उपलब्ध

226 RAN0614164
निर्वाचक का नाम : प्रेमकुमार सार्वा
माता का नाम: धरमुराम सार्वा
मकान संख्या : 19
उम्र : 34 लिंग : पुरुष
फोटो उपलब्ध

227 RAN0874644
निर्वाचक का नाम : खिलेश्वरी साहू
पति का नाम: प्रेमलाल साहू
मकान संख्या : 19
उम्र : 33 लिंग : महिला
फोटो उपलब्ध

228 RAN0614123
निर्वाचक का नाम : बिजेकुमार साहू
पिता का नाम: धरमू राम साहू
मकान संख्या : 19
उम्र : 32 लिंग : पुरुष
फोटो उपलब्ध

229 JBZ0131300
निर्वाचक का नाम : पंचराम झोंका
पिता का नाम: तीजू झोंका
मकान संख्या : 20
उम्र : 59 लिंग : पुरुष
फोटो उपलब्ध

230 RAN0446906
निर्वाचक का नाम : धसनिन झोंका
पति का नाम: पंचकुमार झोंका
मकान संख्या : 20
उम्र : 55 लिंग : महिला
फोटो उपलब्ध

231 RAN0446914
निर्वाचक का नाम : जीवन लाल झोंका
पिता का नाम: पंचकुमार झोंका
मकान संख्या : 20
उम्र : 36 लिंग : पुरुष
फोटो उपलब्ध

232 RAN0614065
निर्वाचक का नाम : शिवन झोका
पिता का नाम: पंच कुमार झोका
मकान संख्या : 20
उम्र : 35 लिंग : पुरुष
फोटो उपलब्ध

233 RAN1184787
निर्वाचक का नाम : सरस्वती झोका
पति का नाम: शिवन झोका
मकान संख्या : 20
उम्र : 30 लिंग : महिला
फोटो उपलब्ध

234 RAN1197318
निर्वाचक का नाम : असवन झोंका
पिता का नाम: पंच कुमार झोंका
मकान संख्या : 20
उम्र : 26 लिंग : पुरुष
फोटो उपलब्ध

235 RAN1184035
निर्वाचक का नाम : भारती साहू
पति का नाम: विष्णु साहू
मकान संख्या : 20/A
उम्र : 28 लिंग : महिला
फोटो उपलब्ध

236 RAN1183987
निर्वाचक का नाम : रीमा साहू
पति का नाम: जनक लाल साहू
मकान संख्या : 20/A
उम्र : 26 लिंग : महिला
फोटो उपलब्ध

237 JBZ0131169
निर्वाचक का नाम : रतन आडिल
पिता का नाम: चमारराय आडिल
मकान संख्या : 20/ए
उम्र : 59 लिंग : पुरुष
फोटो उपलब्ध

238 RAN0446922
निर्वाचक का नाम : तामिनबाई अडिल
पति का नाम: रतनलाल अडिल
मकान संख्या : 20/ए
उम्र : 33 लिंग : महिला
फोटो उपलब्ध

239 RAN0874651
निर्वाचक का नाम : जनक लाल साहू
पिता का नाम: रतन लाल साहू
मकान संख्या : 20/ए
उम्र : 31 लिंग : पुरुष
फोटो उपलब्ध

240 RAN0942466
निर्वाचक का नाम : विष्णु राम साहू
पिता का नाम: रतनदास साहू
मकान संख्या : 20 ए
उम्र : 29 लिंग : पुरुष
फोटो उपलब्ध

241 RAN0447193
निर्वाचक का नाम : हेमीन गंजीर
पति का नाम: आनंद कुमार गंजीर
मकान संख्या : 32
उम्र : 60 लिंग : महिला
फोटो उपलब्ध

242 JBZ0131177
निर्वाचक का नाम : खेलनराम गंजीर
पिता का नाम: आनंदकुमार गंजीर
मकान संख्या : 32
उम्र : 41 लिंग : पुरुष
फोटो उपलब्ध

243 RAN0447201
निर्वाचक का नाम : धरमीन गंजीर
पति का नाम: खेलनराम गंजीर
मकान संख्या : 32
उम्र : 38 लिंग : महिला
फोटो उपलब्ध

244 RAN1630177
निर्वाचक का नाम : विधा साहू
पिता का नाम: खेलनराम साहू
मकान संख्या : 32
उम्र : 19 लिंग : महिला
फोटो उपलब्ध

245 RAN0444000
निर्वाचक का नाम : खेमूनराम सखा
पिता का नाम: जीनु सखा
मकान संख्या : 34
उम्र : 51 लिंग : पुरुष
फोटो उपलब्ध

246 RAN0444018
निर्वाचक का नाम : मनभा बाई साहू
पिता का नाम: खेमून दास साहू
मकान संख्या : 34
उम्र : 46 लिंग : महिला
फोटो उपलब्ध

247 RAN0874677
निर्वाचक का नाम : जनकलाल साहू
पिता का नाम: खेमून साहू
मकान संख्या : 34
उम्र : 30 लिंग : पुरुष
फोटो उपलब्ध

248 RAN1334135
निर्वाचक का नाम : हीमन साहू
पति का नाम: जनक लाल
मकान संख्या : 34
उम्र : 26 लिंग : महिला
फोटो उपलब्ध

249 JBZ0132134
निर्वाचक का नाम : लतखोर बनपेला
पिता का नाम: बुद्धू बनपेला
मकान संख्या : 47
उम्र : 72 लिंग : पुरुष
फोटो उपलब्ध

250 RAN0444307
निर्वाचक का नाम : झामिनबाई
पति का नाम: हरिचंद
मकान संख्या : 47
उम्र : 38 लिंग : महिला
फोटो उपलब्ध

251 RAN0444315
निर्वाचक का नाम : हरिचंद बनपेला
पिता का नाम: लतखोर बनपेला
मकान संख्या : 47
उम्र : 36 लिंग : पुरुष
फोटो उपलब्ध

252 RAN1450261
निर्वाचक का नाम : प्रियंका साहू
पिता का नाम: हरिश्चंद्र साहू
मकान संख्या : 47
उम्र : 20 लिंग : महिला
फोटो उपलब्ध

253 JBZ0131227
निर्वाचक का नाम : घसिया साहू
पिता का नाम: अहिलू साहू
मकान संख्या : 80
उम्र : 54 लिंग : पुरुष
फोटो उपलब्ध

254 RAN0445148
निर्वाचक का नाम : धनेश्वर साहू
पिता का नाम: घसिया साहू
मकान संख्या : 80
उम्र : 39 लिंग : पुरुष
फोटो उपलब्ध

255 RAN0445155
निर्वाचक का नाम : सुशीला साहू
पति का नाम: धनेश्वर साहू
मकान संख्या : 80
उम्र : 37 लिंग : महिला
फोटो उपलब्ध

256 RAN1103217
निर्वाचक का नाम : कमलेश साहू
पिता का नाम: घासिया साहू
मकान संख्या : 80
उम्र : 27 लिंग : पुरुष
फोटो उपलब्ध

257 RAN1403898
निर्वाचक का नाम : रानी साहू
पति का नाम: कमलेश साहू
मकान संख्या : 80
उम्र : 24 लिंग : महिला
फोटो उपलब्ध

258 RAN0446369
निर्वाचक का नाम : धनेश्वरी साहू
पिता का नाम: धरमूराम साहू
मकान संख्या : 138
उम्र : 33 लिंग : महिला
फोटो उपलब्ध

259 RAN1574912
निर्वाचक का नाम : पीतम दास
पिता का नाम: सुकालु राम
मकान संख्या : एच.एन.-10
उम्र : 33 लिंग : पुरुष
फोटो उपलब्ध

260 RAN0446997

निर्वाचक का नाम : अन्नूबाई झोंका
पति का नाम: जीवनलाल झोंका
मकान संख्या : कुहीखुर्द
उम्र : 33 लिंग : महिला

फोटो उपलब्ध

261 JBZ0131342
निर्वाचक का नाम : परमिला मण्डावी
पति का नाम: फिरंगी मण्डावी
मकान संख्या : 8/एल
उम्र : 59 लिंग : महिला
फोटो उपलब्ध

262 RAN0874586
निर्वाचक का नाम : पुरूषोत्तम मंडावी
पिता का नाम: फिरंगी मंडावी
मकान संख्या : 8/एल
उम्र : 34 लिंग : पुरुष
फोटो उपलब्ध

263 RAN0446781
निर्वाचक का नाम : ऊषा उइके
पति का नाम: बालाराम उइके
मकान संख्या : 16
उम्र : 57 लिंग : महिला
फोटो उपलब्ध

264 RAN0614172
निर्वाचक का नाम : विक्रम उइके
पिता का नाम: बलराम उइके
मकान संख्या : 16
उम्र : 38 लिंग : पुरुष
फोटो उपलब्ध

265 RAN0446799
निर्वाचक का नाम : अमर सिंह उइके
पिता का नाम: बालाराम उइके
मकान संख्या : 16
उम्र : 36 लिंग : पुरुष
फोटो उपलब्ध

266 RAN0942490
निर्वाचक का नाम : रमैया उइके
पति का नाम: अमरसिंग उइके
मकान संख्या : 16
उम्र : 36 लिंग : महिला
फोटो उपलब्ध

267 RAN0614180
निर्वाचक का नाम : रोहिणी उइके
पति का नाम: विक्रम उइके
मकान संख्या : 16
उम्र : 36 लिंग : महिला
फोटो उपलब्ध

268 RAN0446930
निर्वाचक का नाम : टिकमदास बनपेला
पिता का नाम: हिरदे बनपेला
मकान संख्या : 21
उम्र : 58 लिंग : पुरुष
फोटो उपलब्ध

269 RAN0447011
निर्वाचक का नाम : जन्त्रीबाई बनपेला
पति का नाम: टिकम बनपेला
मकान संख्या : 21
उम्र : 53 लिंग : महिला
फोटो उपलब्ध

270 RAN0447029
निर्वाचक का नाम : नरोत्तम बनपेला
पिता का नाम: हिरदे बनपेला
मकान संख्या : 21
उम्र : 48 लिंग : पुरुष
फोटो उपलब्ध

271 RAN0614057
निर्वाचक का नाम : मुरलीदास साहू
पिता का नाम: टिकमदास साहू
मकान संख्या : 21
उम्र : 44 लिंग : पुरुष
फोटो उपलब्ध

272 RAN0614032
निर्वाचक का नाम : धनेश्वरी साहू
पति का नाम: मुरली साहू
मकान संख्या : 21
उम्र : 37 लिंग : महिला
फोटो उपलब्ध

273 RAN0614040
निर्वाचक का नाम : इपीदास साहू
पिता का नाम: टीकमदास साहू
मकान संख्या : 21
उम्र : 34 लिंग : पुरुष
फोटो उपलब्ध

274 RAN0659201
निर्वाचक का नाम : खेमबाई साहू
पति का नाम: इपीदास साहू
मकान संख्या : 21
उम्र : 33 लिंग : महिला
फोटो उपलब्ध

275 RAN0942367
निर्वाचक का नाम : देवदास साहू
पिता का नाम: टीकम साहू
मकान संख्या : 21
उम्र : 33 लिंग : पुरुष
फोटो उपलब्ध

276 RAN1184548
निर्वाचक का नाम : संत्री साहू
पति का नाम: देवदास साहू
मकान संख्या : 21
उम्र : 29 लिंग : महिला
फोटो उपलब्ध

277 RAN1103209
निर्वाचक का नाम : सुकृत दास बनपेला
पिता का नाम: नरोत्तम बनपेला
मकान संख्या : 21
उम्र : 26 लिंग : पुरुष
फोटो उपलब्ध

278 RAN1526177
निर्वाचक का नाम : सूरज कुमार साहू
पिता का नाम: नरोत्तम दास साहू
मकान संख्या : 21
उम्र : 20 लिंग : पुरुष
फोटो उपलब्ध

279 RAN0447052
निर्वाचक का नाम : सर्वेश्वर बनपेला
पिता का नाम: ज्ञानदास बनपेला
मकान संख्या : 22
उम्र : 53 लिंग : पुरुष
फोटो उपलब्ध

280 RAN0447060
निर्वाचक का नाम : गीताबाई बनपेला
पति का नाम: सर्वेश्वर बनपेला
मकान संख्या : 22
उम्र : 51 लिंग : महिला
फोटो उपलब्ध

281 RAN0781443
निर्वाचक का नाम : मनोज कुमार साहू
पिता का नाम: सर्वेश्वरदास साहू
मकान संख्या : 22
उम्र : 31 लिंग : पुरुष
फोटो उपलब्ध

282 RAN1052406
निर्वाचक का नाम : तोरण
पिता का नाम: सर्वेश्वर
मकान संख्या : 22
उम्र : 28 लिंग : पुरुष
फोटो उपलब्ध

283 RAN1413640
निर्वाचक का नाम : मोनिका साहू
पति का नाम: मनोज कुमार साहू
मकान संख्या : 22
उम्र : 22 लिंग : महिला
फोटो उपलब्ध

284 RAN0447086
निर्वाचक का नाम : सूरजोतिन बाई साहू
पति का नाम: खोरबाहरा राम साहू
मकान संख्या : 23
उम्र : 61 लिंग : महिला
फोटो उपलब्ध

285 JBZ0130963
निर्वाचक का नाम : ईश्वरदास बनपेला
पिता का नाम: चिन्ताराम बनपेला
मकान संख्या : 23
उम्र : 53 लिंग : पुरुष
फोटो उपलब्ध

286 RAN0187187
निर्वाचक का नाम : पूर्णिमा साहू
पति का नाम: ईश्वरदास साहू
मकान संख्या : 23
उम्र : 50 लिंग : महिला
फोटो उपलब्ध

287 RAN0187195
निर्वाचक का नाम : दुर्गा दास साहू
पिता का नाम: खोरबाहरा राम साहू
मकान संख्या : 23
उम्र : 43 लिंग : पुरुष
फोटो उपलब्ध

288 RAN0981860
निर्वाचक का नाम : ढालेश्वरी बनपेला
पति का नाम: चन्द्रकुमार बनपेला
मकान संख्या : 23
उम्र : 40 लिंग : महिला
फोटो उपलब्ध

289 RAN0187161
निर्वाचक का नाम : धनेश्वरी साहू
पति का नाम: दुर्गा दास साहू
मकान संख्या : 23
उम्र : 37 लिंग : महिला
फोटो उपलब्ध

290 RAN0447078
निर्वाचक का नाम : चंद्रकुमार साहू
पिता का नाम: खोरबाहरा साहू
मकान संख्या : 23
उम्र : 35 लिंग : पुरुष
फोटो उपलब्ध

291 RAN1270438
निर्वाचक का नाम : प्रियंका साहू
पिता का नाम: ईश्वर दास साहू
मकान संख्या : 23
उम्र : 27 लिंग : महिला
फोटो उपलब्ध

292 RAN1270396
निर्वाचक का नाम : रवींद्र साहू
पिता का नाम: ईश्वरलाल साहू
मकान संख्या : 23
उम्र : 25 लिंग : पुरुष
फोटो उपलब्ध

293 RAN1306422
निर्वाचक का नाम : पूजा
पिता का नाम: ईश्वर दास साहू
मकान संख्या : 23
उम्र : 23 लिंग : महिला
फोटो उपलब्ध

294 RAN1579788
निर्वाचक का नाम : मोनिका साहू
पिता का नाम: दुर्गा दास साहू
मकान संख्या : 23
उम्र : 19 लिंग : महिला
फोटो उपलब्ध

295 JBZ0130955
निर्वाचक का नाम : भरतद्वाज बनपेला
पिता का नाम: पूनाराम बनपेला
मकान संख्या : 26
उम्र : 37 लिंग : पुरुष
फोटो उपलब्ध

296 RAN0447094
निर्वाचक का नाम : रितुबाई साहू
पति का नाम: भारतद्वाज साहू
मकान संख्या : 26
उम्र : 36 लिंग : महिला
फोटो उपलब्ध

297 RAN0781476
निर्वाचक का नाम : उमेश्वर बनपेला
पिता का नाम: पुनाराम बनपेला
मकान संख्या : 26
उम्र : 31 लिंग : पुरुष
फोटो उपलब्ध

298 RAN1334143
निर्वाचक का नाम : होमलता साहू
पति का नाम: उमेश्वर साहू
मकान संख्या : 26
उम्र : 23 लिंग : महिला
फोटो उपलब्ध

299 RAN0447102
निर्वाचक का नाम : मालती बनपेला
पति का नाम: पूनाराम बनपेला
मकान संख्या : 27
उम्र : 62 लिंग : महिला
फोटो उपलब्ध

300 RAN0447110
निर्वाचक का नाम : रामअंजोर कौशिक
पिता का नाम: बृजलाल कौशिक
मकान संख्या : 28
उम्र : 58 लिंग : पुरुष
फोटो उपलब्ध

301 RAN0447128
निर्वाचक का नाम : अनुसुइया कौशिक
पति का नाम: रामअंजोर कौशिक
मकान संख्या : 28
उम्र : 54 लिंग : महिला
फोटो उपलब्ध

302 RAN0613984
निर्वाचक का नाम : प्रदीप कौशिक
पिता का नाम: राम अंजोर कौशिक
मकान संख्या : 28
उम्र : 33 लिंग : पुरुष
फोटो उपलब्ध

303 RAN0981878
निर्वाचक का नाम : ओमेश्वरी कौशिक
पति का नाम: प्रदीप कौशिक
मकान संख्या : 28
उम्र : 29 लिंग : महिला
फोटो उपलब्ध

304 RAN0447136
निर्वाचक का नाम : शांती सार्वा
पिता का नाम: घोण्डू सार्वा
मकान संख्या : 29
उम्र : 73 लिंग : महिला
फोटो उपलब्ध

305 RAN0447144
निर्वाचक का नाम : कन्हैया सार्वा
पिता का नाम: घोन्डू राम सार्वा
मकान संख्या : 29
उम्र : 70 लिंग : पुरुष
फोटो उपलब्ध

306 RAN0447151
निर्वाचक का नाम : मंगलीबाई सार्वा
पति का नाम: कन्हैया सार्वा
मकान संख्या : 29
उम्र : 67 लिंग : महिला
फोटो उपलब्ध

307 RAN0447169
निर्वाचक का नाम : हरबंश कुमार सार्वा
पिता का नाम: कन्हैया सार्वा
मकान संख्या : 29
उम्र : 38 लिंग : पुरुष
फोटो उपलब्ध

308 RAN0447177
निर्वाचक का नाम : खेमलता सार्वा
पति का नाम: हरवंश सार्वा
मकान संख्या : 29
उम्र : 36 लिंग : महिला
फोटो उपलब्ध

309 RAN1522481
निर्वाचक का नाम : नीलकमल साहू
पिता का नाम: हरवंश कुमार साहू
मकान संख्या : 29
उम्र : 20 लिंग : पुरुष
फोटो उपलब्ध

310 JBZ0131284
निर्वाचक का नाम : बिसौहा चंदनमलागार
पिता का नाम: परस चंदनमलागार
मकान संख्या : 30
उम्र : 59 लिंग : पुरुष
फोटो उपलब्ध

311 JBZ0131409
निर्वाचक का नाम : सुन्ती चंदनमलागार
पति का नाम: बिसौहा चंदनमलागार
मकान संख्या : 30
उम्र : 49 लिंग : महिला
फोटो उपलब्ध

312 RAN0781468
निर्वाचक का नाम : गोपाल साहू
पिता का नाम: बिसौहा साहू
मकान संख्या : 30
उम्र : 31 लिंग : पुरुष
फोटो उपलब्ध

313 RAN0942409
निर्वाचक का नाम : मेला राम साहू
पिता का नाम: बिसौहा साहू
मकान संख्या : 30
उम्र : 29 लिंग : पुरुष
फोटो उपलब्ध

314 RAN1521129
निर्वाचक का नाम : गणिका साहू
पति का नाम: बालमुकुंद साहू
मकान संख्या : 30/ए
उम्र : 25 लिंग : महिला
फोटो उपलब्ध

315 RAN0187203
निर्वाचक का नाम : हेतुराम साहडा
पिता का नाम: दरवारी साहडा
मकान संख्या : 30/ए
उम्र : 51 लिंग : पुरुष
फोटो उपलब्ध

316 RAN0706077
निर्वाचक का नाम : बालमुकुन्द साहळा
पिता का नाम: हेतूराम साहळा
मकान संख्या : 30/ए
उम्र : 31 लिंग : पुरुष
फोटो उपलब्ध

317 RAN0205864
निर्वाचक का नाम : मोतीन साहडा
पति का नाम: हेतूराम साहडा
मकान संख्या : 32
उम्र : 50 लिंग : महिला
फोटो उपलब्ध

318 RAN0447219
निर्वाचक का नाम : मुनेश्वर गंजीर
पिता का नाम: आनन्दकुमार गंजीर
मकान संख्या : 32
उम्र : 38 लिंग : पुरुष
फोटो उपलब्ध

319 RAN0447227
निर्वाचक का नाम : पदमा गंजीर
पति का नाम: मुनेश्वर गंजीर
मकान संख्या : 32
उम्र : 36 लिंग : महिला
फोटो उपलब्ध

320 RAN0447235
निर्वाचक का नाम : ओमप्रकाश गंजीर
पिता का नाम: आनन्दकुमार गंजीर
मकान संख्या : 32
उम्र : 36 लिंग : पुरुष
फोटो उपलब्ध

321 RAN0705913
निर्वाचक का नाम : इंग्लेश्वरी साहु
पति का नाम: ओमप्रकाश साहु
मकान संख्या : 32
उम्र : 35 लिंग : महिला
फोटो उपलब्ध

322 RAN1477579
निर्वाचक का नाम : भावना साहू
पिता का नाम: भुनेश्वर साहू
मकान संख्या : 32
उम्र : 21 लिंग : महिला
फोटो उपलब्ध

323 JBZ0130799
निर्वाचक का नाम : सियाराम साहडा
पिता का नाम: कृष्णा साहडा
मकान संख्या : 35
उम्र : 51 लिंग : पुरुष
फोटो उपलब्ध

324 JBZ0130682
निर्वाचक का नाम : पदमावती साहु
पति का नाम: सियाराम साहु
मकान संख्या : 35
उम्र : 45 लिंग : महिला
फोटो उपलब्ध

325 RAN1419456
निर्वाचक का नाम : दुलचंद साहू
पिता का नाम: सियाराम साहू
मकान संख्या : 35
उम्र : 24 लिंग : पुरुष
फोटो उपलब्ध

326 JBZ0131649
निर्वाचक का नाम : तुलसी झोंका
पिता का नाम: तीजू झोंका
मकान संख्या : 37
उम्र : 59 लिंग : पुरुष
फोटो उपलब्ध

327 JBZ0130641
निर्वाचक का नाम : अंकलहीन झोंका
पति का नाम: तुलसी झोंका
मकान संख्या : 37
उम्र : 54 लिंग : महिला
फोटो उपलब्ध

328 RAN0444042
निर्वाचक का नाम : रूखदास यादव
पिता का नाम: बन्नू यादव
मकान संख्या : 38
उम्र : 33 लिंग : पुरुष
फोटो उपलब्ध

329 RAN0444075
निर्वाचक का नाम : सरस्वती यादव
पति का नाम: परुप दास यादव
मकान संख्या : 38
उम्र : 33 लिंग : महिला
फोटो उपलब्ध

330 RAN0444059
निर्वाचक का नाम : रामबाई यादव
पति का नाम: बन्नू यादव
मकान संख्या : 38
उम्र : 33 लिंग : महिला
फोटो उपलब्ध

331 RAN0444091
निर्वाचक का नाम : परदेशी साहडा
पिता का नाम: गोदीराम साहडा
मकान संख्या : 39
उम्र : 56 लिंग : पुरुष
फोटो उपलब्ध

332 JBZ0131292
निर्वाचक का नाम : देवकी साहडा
पति का नाम: परदेशी साहडा
मकान संख्या : 39
उम्र : 52 लिंग : महिला
फोटो उपलब्ध

333 RAN1267954
निर्वाचक का नाम : डीगेश्वर
पिता का नाम: परदेशी राम नेताम
मकान संख्या : 39
उम्र : 25 लिंग : पुरुष
फोटो उपलब्ध

334 RAN1518083
निर्वाचक का नाम : खुमेश्वरी साहू
पति का नाम: डिगेश्वर साहू
मकान संख्या : 39
उम्र : 23 लिंग : महिला
फोटो उपलब्ध

335 RAN0444117
निर्वाचक का नाम : केशर गुरूपंच
पिता का नाम: भावसिंह गुरूपंच
मकान संख्या : 41
उम्र : 60 लिंग : महिला
फोटो उपलब्ध

336 RAN0444133
निर्वाचक का नाम : सालिकराम गुरूपंच
पिता का नाम: रामदयाल गुरूपंच
मकान संख्या : 41
उम्र : 48 लिंग : पुरुष
फोटो उपलब्ध

337 RAN0444125
निर्वाचक का नाम : भुनेश्वरी गुरूपंच
पति का नाम: सालिकराम गुरूपंच
मकान संख्या : 41
उम्र : 46 लिंग : महिला
फोटो उपलब्ध

338 RAN1052463
निर्वाचक का नाम : ममता
पति का नाम: खुमान दास
मकान संख्या : 41
उम्र : 32 लिंग : महिला
फोटो उपलब्ध

339 RAN0981852
निर्वाचक का नाम : खुमान गुरूपंच
पिता का नाम: भवसिह गुरूपंच
मकान संख्या : 41
उम्र : 29 लिंग : पुरुष
फोटो उपलब्ध

340 RAN0444141
निर्वाचक का नाम : सुरेश बनपेला
पिता का नाम: भैयालाल बनपेला
मकान संख्या : 43
उम्र : 47 लिंग : पुरुष
फोटो उपलब्ध

341 RAN0444158
निर्वाचक का नाम : कचराबाई बनपेला
पति का नाम: सुरेश कुमार बनपेला
मकान संख्या : 43
उम्र : 45 लिंग : महिला
फोटो उपलब्ध

342 RAN1540038
निर्वाचक का नाम : चंद्रसेन साहू
पिता का नाम: सुरेश साहू
मकान संख्या : 43
उम्र : 25 लिंग : पुरुष
फोटो उपलब्ध

343 RAN1540012
निर्वाचक का नाम : राहुल कुमार साहू
पिता का नाम: सुरेश साहू
मकान संख्या : 43
उम्र : 23 लिंग : पुरुष
फोटो उपलब्ध

344 RAN1539683
निर्वाचक का नाम : विजय कुमार साहू
पिता का नाम: सुरेश साहू
मकान संख्या : 43
उम्र : 21 लिंग : पुरुष
फोटो उपलब्ध

345 JBZ0131763
निर्वाचक का नाम : सुदामा बाई बनपेला
पति का नाम: पूनाराम बनपेला
मकान संख्या : २७
उम्र : 66 लिंग : महिला
फोटो उपलब्ध

346 RAN0444166
निर्वाचक का नाम : राजकुमार बनपेला
पिता का नाम: भैयालाल बनपेला
मकान संख्या : 43
उम्र : 44 लिंग : पुरुष
फोटो उपलब्ध

347 RAN0187229
निर्वाचक का नाम : सतरूपा बनपेला
पति का नाम: राजकुमार बनपेला
मकान संख्या : 43
उम्र : 41 लिंग : महिला
फोटो उपलब्ध

348 RAN0444174
निर्वाचक का नाम : पुनीत बनपेला
पिता का नाम: भैयालाल बनपेला
मकान संख्या : 43
उम्र : 38 लिंग : पुरुष
फोटो उपलब्ध

349 RAN0187211
निर्वाचक का नाम : मनभाबाई बनपेला
पति का नाम: पुनीतराम बनपेला
मकान संख्या : 43
उम्र : 36 लिंग : महिला
फोटो उपलब्ध

350 RAN0444182
निर्वाचक का नाम : खेमीन बाई
पिता का नाम: चमारराय अडिल
मकान संख्या : 44
उम्र : 46 लिंग : महिला
फोटो उपलब्ध

351 RAN0444257
निर्वाचक का नाम : जानकू बनपेला
पिता का नाम: परसादी बनपेला
मकान संख्या : 46
उम्र : 73 लिंग : पुरुष
फोटो उपलब्ध

352 RAN0444265
निर्वाचक का नाम : दुर्गाबाई बनपेला
पति का नाम: जानकू बनपेला
मकान संख्या : 46
उम्र : 68 लिंग : महिला
फोटो उपलब्ध

353 RAN0444273
निर्वाचक का नाम : चम्पाबाई साहू
पिता का नाम: जानकू साहू
मकान संख्या : 46
उम्र : 48 लिंग : महिला
फोटो उपलब्ध

354 JBZ0132142
निर्वाचक का नाम : ढेलूराम बनपेला
पिता का नाम: जानकू बनपेला
मकान संख्या : 46
उम्र : 39 लिंग : पुरुष
फोटो उपलब्ध

355 RAN0444240
निर्वाचक का नाम : वनीता साहू
पति का नाम: ढेलूराम साहू
मकान संख्या : 46
उम्र : 39 लिंग : महिला
फोटो उपलब्ध

356 RAN0444281
निर्वाचक का नाम : टुम्मनलाल साहू
पिता का नाम: जानकूराम साहू
मकान संख्या : 46
उम्र : 33 लिंग : पुरुष
फोटो उपलब्ध

357 RAN1017524
निर्वाचक का नाम : यामिनी साहु
पति का नाम: टुम्मन लाल साहु
मकान संख्या : 46
उम्र : 31 लिंग : महिला
फोटो उपलब्ध

358 JBZ0132126
निर्वाचक का नाम : चम्पाबाई बनपेला
पति का नाम: लतखोर बनपेला
मकान संख्या : 47
उम्र : 65 लिंग : महिला
फोटो उपलब्ध

359 RAN0614198
निर्वाचक का नाम : भुनेश्वर बनपेला
पिता का नाम: लतखोर बनपेला
मकान संख्या : 47
उम्र : 40 लिंग : पुरुष
फोटो उपलब्ध

360 RAN0444299
निर्वाचक का नाम : जामबाई साहू
पति का नाम: भुनेश्वर साहू
मकान संख्या : 47
उम्र : 38 लिंग : महिला
फोटो उपलब्ध

361 RAN1432152
निर्वाचक का नाम : मोनिका साहू
पिता का नाम: भुनेश्वर साहू
मकान संख्या : 47
उम्र : 21 लिंग : महिला
फोटो उपलब्ध

362 RAN0444331
निर्वाचक का नाम : गौतम गोंड
पिता का नाम: दरबारी गोंड
मकान संख्या : 48
उम्र : 63 लिंग : पुरुष
फोटो उपलब्ध

363 RAN0444349
निर्वाचक का नाम : छन्नीबाई गोंड
पति का नाम: गौतम गोंड
मकान संख्या : 48
उम्र : 53 लिंग : महिला
फोटो उपलब्ध

364 JBZ0130575
निर्वाचक का नाम : मनहरण बनपेला
पिता का नाम: अमरु बनपेला
मकान संख्या : 49
उम्र : 54 लिंग : पुरुष
फोटो उपलब्ध

365 JBZ0130567
निर्वाचक का नाम : मीना बाई बनपेला
पति का नाम: मनहरण बनपेला
मकान संख्या : 49
उम्र : 52 लिंग : महिला
फोटो उपलब्ध

366 JBZ0130559
निर्वाचक का नाम : रोहित बनपेला
पिता का नाम: अमरु बनपेला
मकान संख्या : 49
उम्र : 51 लिंग : पुरुष
फोटो उपलब्ध

367 JBZ0130419
निर्वाचक का नाम : ननकी बनपेला
पति का नाम: रोहित बनपेला
मकान संख्या : 49
उम्र : 50 लिंग : महिला
फोटो उपलब्ध

368 RAN1052422
निर्वाचक का नाम : सेवक दास
पिता का नाम: मनहरन
मकान संख्या : 49
उम्र : 29 लिंग : पुरुष
फोटो उपलब्ध

369 RAN0444364
निर्वाचक का नाम : जगनराम साहू
पिता का नाम: भैयाराम साहू
मकान संख्या : 50
उम्र : 53 लिंग : पुरुष
फोटो उपलब्ध

370 JBZ0130534
निर्वाचक का नाम : गिरिजा साहु
पति का नाम: जगन साहु
मकान संख्या : 50
उम्र : 52 लिंग : महिला
फोटो उपलब्ध

371 RAN0444372
निर्वाचक का नाम : जगेसर साहु
पिता का नाम: भैयाराम साहु
मकान संख्या : 50
उम्र : 48 लिंग : पुरुष
फोटो उपलब्ध

372 JBZ0130658
निर्वाचक का नाम : सुनेती साहु
पति का नाम: जगेश्वर राम साहू
मकान संख्या : 50
उम्र : 48 लिंग : महिला
फोटो उपलब्ध

373 RAN1230416
निर्वाचक का नाम : खेमराज साहू
पिता का नाम: जगन राम साहू
मकान संख्या : 50
उम्र : 31 लिंग : पुरुष
फोटो उपलब्ध

374 RAN1230283
निर्वाचक का नाम : गिरधर लाल साहू
पिता का नाम: जगेश्वर साहू
मकान संख्या : 50
उम्र : 30 लिंग : पुरुष
फोटो उपलब्ध

375 RAN1230614
निर्वाचक का नाम : कैलाश साहू
पिता का नाम: जगन राम साहू
मकान संख्या : 50
उम्र : 28 लिंग : पुरुष
फोटो उपलब्ध

376 RAN1613413
निर्वाचक का नाम : टिकेश्वरी साहू
पति का नाम: खेमराज साहू
मकान संख्या : 50
उम्र : 27 लिंग : महिला
फोटो उपलब्ध

377 RAN1572049
निर्वाचक का नाम : हल्की साहू
पति का नाम: गिरधर लाल साहू
मकान संख्या : 50
उम्र : 26 लिंग : महिला
फोटो उपलब्ध

378 RAN1230259
निर्वाचक का नाम : गोपाल साहू
पिता का नाम: जगेश्वर साहू
मकान संख्या : 50
उम्र : 25 लिंग : पुरुष
फोटो उपलब्ध

379 RAN0444398
निर्वाचक का नाम : फुलबती गायग्वाल
पति का नाम: दुकालू गायग्वाल
मकान संख्या : 51
उम्र : 70 लिंग : महिला
फोटो उपलब्ध

380 RAN0574806
निर्वाचक का नाम : उत्तमराम साहू
पिता का नाम: सुखीराम साहू
मकान संख्या : 51
उम्र : 38 लिंग : पुरुष
फोटो उपलब्ध

381 RAN1598341
निर्वाचक का नाम : नेतिया बाई साहू
पति का नाम: उत्तम राम साहू
मकान संख्या : 51
उम्र : 35 लिंग : महिला
फोटो उपलब्ध

382 JBZ0132076
निर्वाचक का नाम : परमेश्वर झोंका
पिता का नाम: देवार झोंका
मकान संख्या : 53
उम्र : 41 लिंग : पुरुष
फोटो उपलब्ध

383 RAN1197334
निर्वाचक का नाम : रामेशवर यादव
पिता का नाम: देव सिंग यादव
मकान संख्या : 53
उम्र : 38 लिंग : पुरुष
फोटो उपलब्ध

384 JBZ0132068
निर्वाचक का नाम : यशोदाबाई झोंका
पति का नाम: परमेश्वर झोंका
मकान संख्या : 53
उम्र : 38 लिंग : महिला
फोटो उपलब्ध

385 RAN0781492
निर्वाचक का नाम : उगेश्वरी यादव
पति का नाम: रामेश्वर यादव
मकान संख्या : 53
उम्र : 32 लिंग : महिला
फोटो उपलब्ध

386 RAN1411743
निर्वाचक का नाम : दुष्यंत झोका
पिता का नाम: परमेश्वर झोका
मकान संख्या : 53
उम्र : 23 लिंग : पुरुष
फोटो उपलब्ध

387 RAN0444414
निर्वाचक का नाम : प्रेमबती कोसरे
पति का नाम: जेठूराम कोसरे
मकान संख्या : 54
उम्र : 80 लिंग : महिला
फोटो उपलब्ध

388 JBZ0131912
निर्वाचक का नाम : मेहरुराम कोसरे
पिता का नाम: जेठूराम कोसरे
मकान संख्या : 54
उम्र : 64 लिंग : पुरुष
फोटो उपलब्ध

389 JBZ0132035
निर्वाचक का नाम : बुधियारिन कोसरे
पति का नाम: मेहरु कोसरे
मकान संख्या : 54
उम्र : 62 लिंग : महिला
फोटो उपलब्ध

390 JBZ0132019
निर्वाचक का नाम : बीरबल कोसरे
पिता का नाम: मेहरु राम कोसारे
मकान संख्या : 54
उम्र : 44 लिंग : पुरुष
फोटो उपलब्ध

391 JBZ0130518
निर्वाचक का नाम : चन्दर बाई कोसरे
पति का नाम: बीरबल कोसरे
मकान संख्या : 54
उम्र : 41 लिंग : महिला
फोटो उपलब्ध

392 RAN0874685
निर्वाचक का नाम : फ़लेश कुमार कोसारे
पिता का नाम: मेहरू राम कोसारे
मकान संख्या : 54
उम्र : 35 लिंग : पुरुष
फोटो उपलब्ध

393 RAN0874693
निर्वाचक का नाम : बबीता कोसारे
पति का नाम: फलेश कुमार कोसार
मकान संख्या : 54
उम्र : 34 लिंग : महिला
फोटो उपलब्ध

394 RAN0614321
निर्वाचक का नाम : श्रवण कुमार कोसारे
पिता का नाम: घांसू राम कोसारे
मकान संख्या : 54
उम्र : 33 लिंग : पुरुष
फोटो उपलब्ध

395 RAN1388867
निर्वाचक का नाम : अम्बिका कोसारे
पति का नाम: श्रवण कुमार कोसारे
मकान संख्या : 54
उम्र : 25 लिंग : महिला
फोटो उपलब्ध

396 JBZ0130500
निर्वाचक का नाम : घासूराम कोसरे
पिता का नाम: माखन कोसरे
मकान संख्या : 56
उम्र : 67 लिंग : पुरुष
फोटो उपलब्ध

397 JBZ0130492
निर्वाचक का नाम : भगवती बाई कोसारे
पति का नाम: धासूराम कोसरे
मकान संख्या : 56
उम्र : 64 लिंग : महिला
फोटो उपलब्ध

398 RAN0444430
निर्वाचक का नाम : कालेश्वरी कोसारे
पति का नाम: नूमन कोसरे
मकान संख्या : 56
उम्र : 40 लिंग : महिला
फोटो उपलब्ध

399 RAN0444448
निर्वाचक का नाम : नूमन कुमार कोसरे
पिता का नाम: घासूराम कोसरे
मकान संख्या : 56
उम्र : 37 लिंग : पुरुष
फोटो उपलब्ध

400 RAN0614149
निर्वाचक का नाम : लिलूराम मंडावी
पिता का नाम: फुलसिंग मंडावी
मकान संख्या : 59
उम्र : 67 लिंग : पुरुष
फोटो उपलब्ध

401 RAN0614156
निर्वाचक का नाम : रामबाई मंडावी
पति का नाम: लिलुराम मंडावी
मकान संख्या : 59
उम्र : 64 लिंग : महिला
फोटो उपलब्ध

402 JBZ0130468
निर्वाचक का नाम : राजेश्वर मरई
पिता का नाम: रामप्रसाद मरई
मकान संख्या : 59
उम्र : 49 लिंग : पुरुष
फोटो उपलब्ध

403 RAN0444455
निर्वाचक का नाम : जेठीबाई मरई
पति का नाम: राजेश्वर मरई
मकान संख्या : 59
उम्र : 47 लिंग : महिला
फोटो उपलब्ध

404 JBZ0130450
निर्वाचक का नाम : प्रेमबाई मरई
पति का नाम: महेश मरई
मकान संख्या : 59
उम्र : 43 लिंग : महिला
फोटो उपलब्ध

405 RAN0444463
निर्वाचक का नाम : महेश कुमार मंडावी
पिता का नाम: रामप्रसाद
मकान संख्या : 59
उम्र : 40 लिंग : पुरुष
फोटो उपलब्ध

406 RAN0981886
निर्वाचक का नाम : हनुमान मंडावी
पिता का नाम: लिलूराम मंडावी
मकान संख्या : 59
उम्र : 30 लिंग : पुरुष
फोटो उपलब्ध

407 RAN1385285
निर्वाचक का नाम : मंजू मंडावी
पति का नाम: हनुमान कुमार मंडावी
मकान संख्या : 59
उम्र : 28 लिंग : महिला
फोटो उपलब्ध

408 RAN1103241
निर्वाचक का नाम : सुनील मांडवी
पिता का नाम: लीलुराम मांडवी
मकान संख्या : 59
उम्र : 26 लिंग : पुरुष
फोटो उपलब्ध

409 JBZ0132001
निर्वाचक का नाम : गौतम मांडवी
पिता का नाम: लीलुराम मांडवी
मकान संख्या : 60
उम्र : 37 लिंग : पुरुष
फोटो उपलब्ध

410 RAN0874701
निर्वाचक का नाम : खेमिन बाई मंडावी
पति का नाम: गौतम मंडावी
मकान संख्या : 60
उम्र : 35 लिंग : महिला
फोटो उपलब्ध

411 RAN1626142
निर्वाचक का नाम : रीमा साहू
पिता का नाम: राजकुमार साहू
मकान संख्या : हाऊस नं 43
उम्र : 22 लिंग : महिला
फोटो उपलब्ध

412 RAN1581016
निर्वाचक का नाम : केसरी बाई यादव
पति का नाम: राजेंद्र कुमार यादव
मकान संख्या : मकान नंबर 108
उम्र : 38 लिंग : महिला
फोटो उपलब्ध

413 RAN1574755
निर्वाचक का नाम : दुष्यंत कोशारे
पिता का नाम: विद्याआर्ती कोशारे
मकान संख्या : राज्नंद्गाव
उम्र : 22 लिंग : पुरुष
फोटो उपलब्ध

414 JBZ0130922
निर्वाचक का नाम : चंदनराम बनपेला
पिता का नाम: रामचरण बनपेला
मकान संख्या : 42
उम्र : 45 लिंग : पुरुष
फोटो उपलब्ध

415 JBZ0130633
निर्वाचक का नाम : बारोबाई बनपेला
पति का नाम: चन्दनराम बनपेला
मकान संख्या : 42
उम्र : 44 लिंग : महिला
फोटो उपलब्ध

416 RAN0614107
निर्वाचक का नाम : ढेवाराम गुरडोलिया
पिता का नाम: दसरूराम गुरडोलिया
मकान संख्या : 61
उम्र : 63 लिंग : पुरुष
फोटो उपलब्ध

417 RAN0444505
निर्वाचक का नाम : देवंतीन बाई
पति का नाम: देबाराम
मकान संख्या : 61
उम्र : 63 लिंग : महिला
फोटो उपलब्ध

418 RAN0574822
निर्वाचक का नाम : राजेंद्र कुमार
पिता का नाम: ठेबा यादव
मकान संख्या : 61
उम्र : 40 लिंग : पुरुष
फोटो उपलब्ध

419 JBZ0131987
निर्वाचक का नाम : रामनाथ गुरडोलिया
पिता का नाम: रोहिदास गुरडोलिया
मकान संख्या : 61
उम्र : 39 लिंग : पुरुष
फोटो उपलब्ध

420 RAN0614115
निर्वाचक का नाम : पन्नालाल गुरडोलिया
पिता का नाम: ढेवाराम गुरडोलिया
मकान संख्या : 61
उम्र : 37 लिंग : पुरुष
फोटो उपलब्ध

421 RAN0444521
निर्वाचक का नाम : बैसाखीन गुरडोलिया
पति का नाम: रामनाथ गुरडोलिया
मकान संख्या : 61
उम्र : 36 लिंग : महिला
फोटो उपलब्ध

422 RAN0444471
निर्वाचक का नाम : देवीलाल यादव
पिता का नाम: ढेबाराम यादव
मकान संख्या : 61
उम्र : 34 लिंग : पुरुष
फोटो उपलब्ध

423 RAN1079714
निर्वाचक का नाम : उमा यादव
पति का नाम: देवी लाल यादव
मकान संख्या : 61
उम्र : 33 लिंग : महिला
फोटो उपलब्ध

424 JBZ0131961
निर्वाचक का नाम : मांझीराम नेताम
पिता का नाम: गहिरु नेताम
मकान संख्या : 62
उम्र : 52 लिंग : पुरुष
फोटो उपलब्ध

425 JBZ0131953
निर्वाचक का नाम : गुलाबबाई नेताम
पति का नाम: माझीराम नेताम
मकान संख्या : 62
उम्र : 49 लिंग : महिला
फोटो उपलब्ध

426 JBZ0130443
निर्वाचक का नाम : बाबूलाल हिरवानी
पिता का नाम: कुंसिग हिरवानी
मकान संख्या : 63
उम्र : 57 लिंग : पुरुष
फोटो उपलब्ध

427 JBZ0130435
निर्वाचक का नाम : खेदीया बाई हिरवानी
पति का नाम: बाबूलाल हिरवानी
मकान संख्या : 63
उम्र : 55 लिंग : महिला
फोटो उपलब्ध

428 RAN0444539
निर्वाचक का नाम : दिलेश्वर हिरवाणी
पिता का नाम: बाबूलाल हिरवाणी
मकान संख्या : 63
उम्र : 34 लिंग : पुरुष
फोटो उपलब्ध

429 RAN0614024
निर्वाचक का नाम : उत्तरा हिरवानी
पति का नाम: दिलेश्वर हिरवानी
मकान संख्या : 63
उम्र : 34 लिंग : महिला
फोटो उपलब्ध

430 RAN1516335
निर्वाचक का नाम : देवला बाई सहारे
पति का नाम: जगजीवन सहारे
मकान संख्या : 63/ए
उम्र : 40 लिंग : महिला
फोटो उपलब्ध

431 RAN1184589
निर्वाचक का नाम : रुकेश्वर साहू
पिता का नाम: बिसेलाल साहू
मकान संख्या : 63/A
उम्र : 26 लिंग : पुरुष
फोटो उपलब्ध

432 JBZ0130773
निर्वाचक का नाम : दयालू बनपेला
पिता का नाम: परसादी बनपेला
मकान संख्या : 63/ए
उम्र : 84 लिंग : पुरुष
फोटो उपलब्ध

433 JBZ0130526
निर्वाचक का नाम : सिरमत बनपेला
पति का नाम: दयालू बनपेला
मकान संख्या : 63/ए
उम्र : 79 लिंग : महिला
फोटो उपलब्ध

434 JBZ0130542
निर्वाचक का नाम : श्रीमती सहारे
पति का नाम: जिवराखन सहारे
मकान संख्या : 63/ए
उम्र : 55 लिंग : महिला
फोटो उपलब्ध

435 JBZ0130898
निर्वाचक का नाम : जीवराखन सहारे
पिता का नाम: टिकाराम सहारे
मकान संख्या : 63/ए
उम्र : 50 लिंग : पुरुष
फोटो उपलब्ध

436 JBZ0130880
निर्वाचक का नाम : बिसेलाल बनपेला
पिता का नाम: दयालु बनपेला
मकान संख्या : 63/ए
उम्र : 44 लिंग : पुरुष
फोटो उपलब्ध

437 JBZ0130872
निर्वाचक का नाम : कांतिबाई बनपेला
पति का नाम: बिसेलाल बनपेला
मकान संख्या : 63/ए
उम्र : 42 लिंग : महिला
फोटो उपलब्ध

438 JBZ0130864
निर्वाचक का नाम : जगजीवन सहारे
पिता का नाम: जिवराखन सहारे
मकान संख्या : 63/ए
उम्र : 39 लिंग : पुरुष
फोटो उपलब्ध

439 RAN0444562
निर्वाचक का नाम : घनश्याम दास साहू
पिता का नाम: दयालू बनपेला
मकान संख्या : 63/ए
उम्र : 37 लिंग : पुरुष
फोटो उपलब्ध

440 RAN0444570
निर्वाचक का नाम : रुपदास बनपेला
पिता का नाम: दयालु बनपेला
मकान संख्या : 63/ए
उम्र : 36 लिंग : पुरुष
फोटो उपलब्ध

441 RAN0706044
निर्वाचक का नाम : निलिमा साहु
पति का नाम: घनश्याम साहु
मकान संख्या : 63/ए
उम्र : 35 लिंग : महिला
फोटो उपलब्ध

442 RAN0706051
निर्वाचक का नाम : भारती साहु
पति का नाम: रुपदास साहु
मकान संख्या : 63/ए
उम्र : 35 लिंग : महिला
फोटो उपलब्ध

443 RAN0706028
निर्वाचक का नाम : त्रिपाठी सहारे
पिता का नाम: जीवराखन सहारे
मकान संख्या : 63/ए
उम्र : 32 लिंग : पुरुष
फोटो उपलब्ध

444 JBZ0130856
निर्वाचक का नाम : उमेंद गंजीर
पिता का नाम: अगनु गंजीर
मकान संख्या : 65
उम्र : 63 लिंग : पुरुष
फोटो उपलब्ध

445 JBZ0130849
निर्वाचक का नाम : केजाबाई गंजीर
पति का नाम: उमेद गंजीर
मकान संख्या : 65
उम्र : 57 लिंग : महिला
फोटो उपलब्ध

446 RAN0444588
निर्वाचक का नाम : कमलेश्वर गंजीर
पिता का नाम: उमेंद गंजीर
मकान संख्या : 65
उम्र : 43 लिंग : पुरुष
फोटो उपलब्ध

447 RAN0444596
निर्वाचक का नाम : सुरेखाबाई गंजीर
पति का नाम: कमलेश्वर गंजीर
मकान संख्या : 65
उम्र : 38 लिंग : महिला
फोटो उपलब्ध

448 RAN0444604
निर्वाचक का नाम : रोहित कुमार गंजीर
पिता का नाम: उमेंद गंजीर
मकान संख्या : 65
उम्र : 38 लिंग : पुरुष
फोटो उपलब्ध

449 RAN0444612
निर्वाचक का नाम : भुनेश्वरी गंजीर
पति का नाम: रोहित गंजीर
मकान संख्या : 65
उम्र : 36 लिंग : महिला
फोटो उपलब्ध

450 RAN0444620
निर्वाचक का नाम : गुलाबदास साहू
पिता का नाम: उमेंदराम साहू
मकान संख्या : 65
उम्र : 33 लिंग : पुरुष
फोटो उपलब्ध

451 RAN0874719
निर्वाचक का नाम : सोहागा साहू
पति का नाम: गुलाब साहू
मकान संख्या : 65
उम्र : 30 लिंग : महिला
फोटो उपलब्ध

452 RAN1306471
निर्वाचक का नाम : विजय कुमार
पिता का नाम: रोहित कुमार साहू
मकान संख्या : 65
उम्र : 23 लिंग : पुरुष
फोटो उपलब्ध

453 RAN0444638
निर्वाचक का नाम : दशमत सर्पा
पति का नाम: मंगलू सर्पा
मकान संख्या : 66
उम्र : 91 लिंग : महिला
फोटो उपलब्ध

454 RAN0444646
निर्वाचक का नाम : परदेशी सर्पा
पिता का नाम: मंगलू सर्पा
मकान संख्या : 66
उम्र : 63 लिंग : पुरुष
फोटो उपलब्ध

455 RAN0444653
निर्वाचक का नाम : चैनबाई सर्पा
पति का नाम: परदेशी सर्पा
मकान संख्या : 66
उम्र : 58 लिंग : महिला
फोटो उपलब्ध

456 RAN0444661
निर्वाचक का नाम : देवकुमारी सर्पा
पति का नाम: उत्तमकुमार सर्पा
मकान संख्या : 66
उम्र : 35 लिंग : महिला
फोटो उपलब्ध

457 RAN0981902
निर्वाचक का नाम : सुमन यादव
पति का नाम: अरूण यादव
मकान संख्या : 66
उम्र : 32 लिंग : महिला
फोटो उपलब्ध

458 RAN0942375
निर्वाचक का नाम : अरूण कुमार यादव
पिता का नाम: परदेशी राम यादव
मकान संख्या : 66
उम्र : 31 लिंग : पुरुष
फोटो उपलब्ध

459 RAN0444711
निर्वाचक का नाम : फूलबाई सलामे
पति का नाम: गौतूराम सलामे
मकान संख्या : 67
उम्र : 57 लिंग : महिला
फोटो उपलब्ध

460 RAN0444737
निर्वाचक का नाम : तीरथबाई सलामे
पति का नाम: द्वारका सलामे
मकान संख्या : 67
उम्र : 37 लिंग : महिला
फोटो उपलब्ध

461 RAN0444687
निर्वाचक का नाम : दुर्गाबाई सलामे
पति का नाम: दुलारू सलामे
मकान संख्या : 67
उम्र : 36 लिंग : महिला
फोटो उपलब्ध

462 RAN0444745
निर्वाचक का नाम : दुलारु सलामे
पिता का नाम: गौतूराम सलामे
मकान संख्या : 67
उम्र : 36 लिंग : पुरुष
फोटो उपलब्ध

463 RAN0444679
निर्वाचक का नाम : कुमारीबाई सलामे
पति का नाम: देशराम सलामे
मकान संख्या : 67
उम्र : 34 लिंग : महिला
फोटो उपलब्ध

464 RAN1606953
निर्वाचक का नाम : अंजीना मंडावी
माता का नाम: तीरथबाई सलामे
मकान संख्या : 67
उम्र : 24 लिंग : महिला
फोटो उपलब्ध

465 RAN1607126
निर्वाचक का नाम : सुनिल सलामे
माता का नाम: तीरथ बाई सलामे
मकान संख्या : 67
उम्र : 20 लिंग : पुरुष
फोटो उपलब्ध

466 RAN1607142
निर्वाचक का नाम : मधु सलामे
माता का नाम: तीरथ बाई सलामे
मकान संख्या : 67
उम्र : 20 लिंग : महिला
फोटो उपलब्ध

467 RAN0444778
निर्वाचक का नाम : रोहनदास सोनगेरवा
पिता का नाम: तातुराम सोनगेरवा
मकान संख्या : 68
उम्र : 55 लिंग : पुरुष
फोटो उपलब्ध

468 RAN0444786
निर्वाचक का नाम : नैनदास सोनगेरवा
पिता का नाम: तांतुराम सोनगेरवा
मकान संख्या : 68
उम्र : 53 लिंग : पुरुष
फोटो उपलब्ध

469 RAN0444794
निर्वाचक का नाम : कनकबाई सोनगेरवा
पति का नाम: नैनदास सोनगेरवा
मकान संख्या : 68
उम्र : 51 लिंग : महिला
फोटो उपलब्ध

470 JBZ0130823
निर्वाचक का नाम : नोहरु सोनगेरवा
पिता का नाम: तातुराम सोनगेरवा
मकान संख्या : 68
उम्र : 47 लिंग : पुरुष
फोटो उपलब्ध

471 JBZ0130831
निर्वाचक का नाम : चितरेखा बाई सोनगेरवा
पति का नाम: रोहन दास सोनगेरवा
मकान संख्या : 68
उम्र : 45 लिंग : महिला
फोटो उपलब्ध

472 RAN0706069
निर्वाचक का नाम : संतोषी साहु
पति का नाम: नोहरुराम साहु
मकान संख्या : 68
उम्र : 44 लिंग : महिला
फोटो उपलब्ध

473 RAN0444752
निर्वाचक का नाम : कामिनी साहू
पति का नाम: नोहरू साहू
मकान संख्या : 68
उम्र : 40 लिंग : महिला
फोटो उपलब्ध

474 JBZ0130815
निर्वाचक का नाम : महेश्वर सोनगेरवा
पिता का नाम: तातुराम सोनगेरवा
मकान संख्या : 68
उम्र : 39 लिंग : पुरुष
फोटो उपलब्ध

475 RAN0444760
निर्वाचक का नाम : रामबाई साहू
पति का नाम: महेश्वर साहू
मकान संख्या : 68
उम्र : 38 लिंग : महिला
फोटो उपलब्ध

476 RAN0981894
निर्वाचक का नाम : सचिन साहु
पिता का नाम: दामोदर साहु
मकान संख्या : 68
उम्र : 36 लिंग : पुरुष
फोटो उपलब्ध

477 RAN0705921
निर्वाचक का नाम : धर्मेंद्र साहु
पिता का नाम: रोहनलाल साहु
मकान संख्या : 68
उम्र : 31 लिंग : पुरुष
फोटो उपलब्ध

478 RAN0942524
निर्वाचक का नाम : धनेश्वर साहू
पिता का नाम: नोहरू साहू
मकान संख्या : 68
उम्र : 29 लिंग : पुरुष
फोटो उपलब्ध

479 RAN1052497
निर्वाचक का नाम : दुर्गा
पति का नाम: धनेश्वर
मकान संख्या : 68
उम्र : 28 लिंग : महिला
फोटो उपलब्ध

480 RAN1052364
निर्वाचक का नाम : भगवान दास
पिता का नाम: रोहन दास
मकान संख्या : 68
उम्र : 27 लिंग : पुरुष
फोटो उपलब्ध

481 RAN1187004
निर्वाचक का नाम : रेणुका साहू
पति का नाम: धर्मेंद्र साहू
मकान संख्या : 68
उम्र : 26 लिंग : महिला
फोटो उपलब्ध

482 RAN1450345
निर्वाचक का नाम : गजेंद्र साहू
पिता का नाम: महेश्वर साहू
मकान संख्या : 68
उम्र : 20 लिंग : पुरुष
फोटो उपलब्ध

483 RAN0444828
निर्वाचक का नाम : भुनेश्वर झोंका
पिता का नाम: जगदीश झोंका
मकान संख्या : 69
उम्र : 42 लिंग : पुरुष
फोटो उपलब्ध

484 RAN0444836
निर्वाचक का नाम : चन्द्रिका झोंका
पति का नाम: भुनेश्वर झोंका
मकान संख्या : 69
उम्र : 40 लिंग : महिला
फोटो उपलब्ध

485 RAN0545582
निर्वाचक का नाम : कौशल केकती
पिता का नाम: पंचम केकती
मकान संख्या : 70
उम्र : 69 लिंग : पुरुष
फोटो उपलब्ध

486 RAN0545590
निर्वाचक का नाम : रुखमनी बाई साहू
पति का नाम: कौशल केकती
मकान संख्या : 70
उम्र : 64 लिंग : महिला
फोटो उपलब्ध

487 RAN0444877
निर्वाचक का नाम : प्रभुराम केकती
पिता का नाम: पंचम केकती
मकान संख्या : 70
उम्र : 58 लिंग : पुरुष
फोटो उपलब्ध

488 RAN0444885
निर्वाचक का नाम : बिसरी केकती
पति का नाम: तामेश्वर केकती
मकान संख्या : 70
उम्र : 58 लिंग : महिला
फोटो उपलब्ध

489 RAN0444893
निर्वाचक का नाम : करुक केकती
पिता का नाम: पंचम केकती
मकान संख्या : 70
उम्र : 53 लिंग : पुरुष
फोटो उपलब्ध

490 RAN0444901
निर्वाचक का नाम : कुंतीबाई केकती
पति का नाम: प्रभुराम केकती
मकान संख्या : 70
उम्र : 53 लिंग : महिला
फोटो उपलब्ध

491 JBZ0132274
निर्वाचक का नाम : महेशदास केकती
पिता का नाम: कौशल केकती
मकान संख्या : 70
उम्र : 47 लिंग : पुरुष
फोटो उपलब्ध

492 RAN0444919
निर्वाचक का नाम : कनक बाई केकती
पति का नाम: करुकदास केकती
मकान संख्या : 70
उम्र : 44 लिंग : महिला
फोटो उपलब्ध

493 JBZ0132027
निर्वाचक का नाम : रोहीणी बाई केकती
पति का नाम: महेशदास केकती
मकान संख्या : 70
उम्र : 41 लिंग : महिला
फोटो उपलब्ध

494 RAN1052372
निर्वाचक का नाम : नारद
पिता का नाम: प्रभु राम
मकान संख्या : 70
उम्र : 29 लिंग : पुरुष
फोटो उपलब्ध

495 RAN1079680
निर्वाचक का नाम : अनिल कुमार साहू
पिता का नाम: करुक दास साहू
मकान संख्या : 70
उम्र : 28 लिंग : पुरुष
फोटो उपलब्ध

496 RAN1079698
निर्वाचक का नाम : चतुर साहू
पिता का नाम: तामेश्वर साहू
मकान संख्या : 70
उम्र : 26 लिंग : पुरुष
फोटो उपलब्ध

497 RAN1267921
निर्वाचक का नाम : रमेश
पिता का नाम: प्राहराम नेताम
मकान संख्या : 70
उम्र : 26 लिंग : पुरुष
फोटो उपलब्ध

498 RAN0444968
निर्वाचक का नाम : जिरजोधन सिन्हा
पिता का नाम: सरजू सिन्हा
मकान संख्या : 72
उम्र : 53 लिंग : पुरुष
फोटो उपलब्ध

499 RAN0444976
निर्वाचक का नाम : पुष्पा सिन्हा
पति का नाम: जिरजोधन सिन्हा
मकान संख्या : 72
उम्र : 48 लिंग : महिला
फोटो उपलब्ध

500 RAN0874768
निर्वाचक का नाम : बिरेन्द्र कुमार साहू
पिता का नाम: बंशी लाल साहू
मकान संख्या : 86
उम्र : 47 लिंग : पुरुष
फोटो उपलब्ध

501 RAN0874776
निर्वाचक का नाम : दुलेश्वरी साहू
पति का नाम: बिरेन्द्र कुमार साहू
मकान संख्या : 86
उम्र : 45 लिंग : महिला
फोटो उपलब्ध

502 RAN1589415
निर्वाचक का नाम : तिलोचन साहू
पिता का नाम: बिरेंद्र कुमार साहू
मकान संख्या : 86
उम्र : 21 लिंग : पुरुष
फोटो उपलब्ध

503 RAN1589423
निर्वाचक का नाम : काजल साहू
पिता का नाम: बिरेंद्र कुमार साहू
मकान संख्या : 86
उम्र : 19 लिंग : महिला
फोटो उपलब्ध

504 JBZ0132258
निर्वाचक का नाम : भीखम साहू
पिता का नाम: पकंज साहू
मकान संख्या : 87
उम्र : 44 लिंग : पुरुष
फोटो उपलब्ध

505 RAN0445353
निर्वाचक का नाम : लेखबाई साहू
पति का नाम: भीखम साहू
मकान संख्या : 87
उम्र : 41 लिंग : महिला
फोटो उपलब्ध

506 RAN1434638
निर्वाचक का नाम : हुपेश साहू
पिता का नाम: भिखम साहू
मकान संख्या : 87
उम्र : 21 लिंग : पुरुष
फोटो उपलब्ध

507 JBZ5184643
निर्वाचक का नाम : राधाबाई सिन्हा
पति का नाम: प्रतापसिंह सिन्हा
मकान संख्या : 116
उम्र : 67 लिंग : महिला
फोटो उपलब्ध

508 RAN0445932
निर्वाचक का नाम : कौशिल्या सिन्हा
पति का नाम: रूपलाल सिन्हा
मकान संख्या : 116
उम्र : 42 लिंग : महिला
फोटो उपलब्ध

509 RAN0445916
निर्वाचक का नाम : रूपलाल साहडा
पिता का नाम: प्रताप साहडा
मकान संख्या : 116
उम्र : 33 लिंग : पुरुष
फोटो उपलब्ध

510 RAN1582311
निर्वाचक का नाम : सखिना सिन्हा
पिता का नाम: रूपलाल सिन्हा
मकान संख्या : 116
उम्र : 19 लिंग : महिला
फोटो उपलब्ध

511 RAN1636349
निर्वाचक का नाम : दिलेश्वर
पिता का नाम: मांझी राम
मकान संख्या : हाऊस नंबर 62
उम्र : 26 लिंग : पुरुष
फोटो उपलब्ध

512 RAN1636588
निर्वाचक का नाम : मालती
पति का नाम: दिलेश्वर
मकान संख्या : हाऊस नंबर 63
उम्र : 23 लिंग : महिला
फोटो उपलब्ध

513 RAN0614255
निर्वाचक का नाम : सोनिया बाई साहू
पति का नाम: सचिन साहू
मकान संख्या : मकान नंबर 63
उम्र : 33 लिंग : महिला
फोटो उपलब्ध

514 RAN0444927
निर्वाचक का नाम : देशराम सलामे
पिता का नाम: गौतु सलामे
मकान संख्या : ६७
उम्र : 37 लिंग : पुरुष
फोटो उपलब्ध

515 RAN0444935
निर्वाचक का नाम : उत्तम कुमार सर्पा
पिता का नाम: परदेशी राम सर्पा
मकान संख्या : ६६
उम्र : 37 लिंग : पुरुष
फोटो उपलब्ध

516 RAN0574830
निर्वाचक का नाम : नवलू सिन्हा
पिता का नाम: सरजू सिन्हा
मकान संख्या : 72
उम्र : 62 लिंग : पुरुष
फोटो उपलब्ध

517 JBZ0130807
निर्वाचक का नाम : मीना सिन्हा
पति का नाम: बाबूलाल सिन्हा
मकान संख्या : 72
उम्र : 61 लिंग : महिला
फोटो उपलब्ध

518 RAN0574848
निर्वाचक का नाम : कुन्ती सिन्हा
पति का नाम: नवलू सिन्हा
मकान संख्या : 72
उम्र : 59 लिंग : महिला
फोटो उपलब्ध

519 RAN0659235
निर्वाचक का नाम : सुमित्रा सिन्हा
पति का नाम: नम्मू सिन्हा
मकान संख्या : 72
उम्र : 41 लिंग : महिला
फोटो उपलब्ध

520 RAN1184936
निर्वाचक का नाम : दिलेश्वर सहारे
पिता का नाम: नव्लू सहारे
मकान संख्या : 72
उम्र : 41 लिंग : पुरुष
फोटो उपलब्ध

521 RAN1184191
निर्वाचक का नाम : अनिता सहारे
पति का नाम: दिलेश्वर सहारे
मकान संख्या : 72
उम्र : 39 लिंग : महिला
फोटो उपलब्ध

522 RAN0444950
निर्वाचक का नाम : कीशोरराम सिन्हा
पिता का नाम: बाबुलाल सिन्हा
मकान संख्या : 72
उम्र : 35 लिंग : पुरुष
फोटो उपलब्ध

523 RAN0942458
निर्वाचक का नाम : चांद सिन्हा
पिता का नाम: नवलू सिन्हा
मकान संख्या : 72
उम्र : 33 लिंग : पुरुष
फोटो उपलब्ध

524 RAN0942441
निर्वाचक का नाम : रश्मि सिन्हा
पति का नाम: चांद सिन्हा
मकान संख्या : 72
उम्र : 31 लिंग : महिला
फोटो उपलब्ध

525 RAN1538289
निर्वाचक का नाम : हुमेश्वरी सिन्हा
पति का नाम: सुनील सिन्हा
मकान संख्या : 72
उम्र : 25 लिंग : महिला
फोटो उपलब्ध

526 RAN1538313
निर्वाचक का नाम : सुनील सिन्हा
पिता का नाम: नवलु सिन्हा
मकान संख्या : 72
उम्र : 25 लिंग : पुरुष
फोटो उपलब्ध

527 RAN0444992
निर्वाचक का नाम : रेखा गंगबोईर
पति का नाम: दीपक गंगबोईर
मकान संख्या : 73
उम्र : 44 लिंग : महिला
फोटो उपलब्ध

528 RAN1409085
निर्वाचक का नाम : सौरभ साहू
माता का नाम: रेखा साहू
मकान संख्या : 73
उम्र : 22 लिंग : पुरुष
फोटो उपलब्ध

529 RAN1449701
निर्वाचक का नाम : नीतू साहू
माता का नाम: रेखा साहू
मकान संख्या : 73
उम्र : 20 लिंग : महिला
फोटो उपलब्ध

530 RAN0445015
निर्वाचक का नाम : मानबाई सोनगेरवा
पति का नाम: तिजऊ सोनगेरवा
मकान संख्या : 74
उम्र : 61 लिंग : महिला
फोटो उपलब्ध

531 RAN0445023
निर्वाचक का नाम : बलिदास सोनगेरवा
पिता का नाम: तिजउ सोनगेरवा
मकान संख्या : 74
उम्र : 44 लिंग : पुरुष
फोटो उपलब्ध

532 RAN0445031
निर्वाचक का नाम : कुमारीबाई सोनगेरवा
पति का नाम: बलिदास सोनगेरवा
मकान संख्या : 74
उम्र : 41 लिंग : महिला
फोटो उपलब्ध

533 RAN1381979
निर्वाचक का नाम : पप्पू कुमार साहू
पिता का नाम: बलिदास साहू
मकान संख्या : 74
उम्र : 24 लिंग : पुरुष
फोटो उपलब्ध

534 RAN0445049
निर्वाचक का नाम : रामखिलावन साहू
पिता का नाम: लक्ष्मण साहू
मकान संख्या : 75
उम्र : 45 लिंग : पुरुष
फोटो उपलब्ध

535 RAN1052380
निर्वाचक का नाम : इंगलेश्वर
पिता का नाम: रामखिलावन
मकान संख्या : 75
उम्र : 28 लिंग : पुरुष
फोटो उपलब्ध

536 RAN1052356
निर्वाचक का नाम : विजय कुमार साहू
पिता का नाम: रामखिलावन
मकान संख्या : 75
उम्र : 28 लिंग : पुरुष
फोटो उपलब्ध

537 RAN1485374
निर्वाचक का नाम : दिलेश उइके
पिता का नाम: नरसिंह उइके
मकान संख्या : 76/ए
उम्र : 23 लिंग : पुरुष
फोटो उपलब्ध

538 RAN0445072
निर्वाचक का नाम : नरसिंग उइके
पिता का नाम: श्रीराम उइके
मकान संख्या : 76/ए
उम्र : 44 लिंग : पुरुष
फोटो उपलब्ध

539 RAN0445080
निर्वाचक का नाम : खुबाबाई उइके
पति का नाम: नरसिंग उइके
मकान संख्या : 76/ए
उम्र : 36 लिंग : महिला
फोटो उपलब्ध

540 JBZ0130757
निर्वाचक का नाम : गरीबदास साहू
पिता का नाम: मयाराम साहू
मकान संख्या : 77
उम्र : 59 लिंग : पुरुष
फोटो उपलब्ध

541 RAN0445098
निर्वाचक का नाम : रामकुंवर साहू
पति का नाम: गरीब साहू
मकान संख्या : 77
उम्र : 56 लिंग : महिला
फोटो उपलब्ध

542 RAN0874743
निर्वाचक का नाम : मुकेश्वरी साहू
पति का नाम: रूमन लाल साहू
मकान संख्या : 77
उम्र : 36 लिंग : महिला
फोटो उपलब्ध

543 RAN0187245
निर्वाचक का नाम : रूमन लाल साहू
पिता का नाम: गरीब दास साहू
मकान संख्या : 77
उम्र : 35 लिंग : पुरुष
फोटो उपलब्ध

544 RAN0445106
निर्वाचक का नाम : प्रेमबती उइके
पति का नाम: हिरामन उइके
मकान संख्या : 78
उम्र : 93 लिंग : महिला
फोटो उपलब्ध

545 RAN0445114
निर्वाचक का नाम : ईश्वर उइके
पिता का नाम: हिरामन उइके
मकान संख्या : 78
उम्र : 68 लिंग : पुरुष
फोटो उपलब्ध

546 JBZ0130740
निर्वाचक का नाम : दसमत उइके
पति का नाम: ईश्वर उइके
मकान संख्या : 78
उम्र : 67 लिंग : महिला
फोटो उपलब्ध

547 JBZ0130732
निर्वाचक का नाम : नम्मूराम उइके
पिता का नाम: ईश्वर उइके
मकान संख्या : 78
उम्र : 44 लिंग : पुरुष
फोटो उपलब्ध

548 RAN0445122
निर्वाचक का नाम : राधा उइके
पति का नाम: नम्नूराम उइके
मकान संख्या : 78
उम्र : 36 लिंग : महिला
फोटो उपलब्ध

549 RAN1433176
निर्वाचक का नाम : सरस्वती उइके
पिता का नाम: नम्मू राम उइके
मकान संख्या : 78
उम्र : 21 लिंग : महिला
फोटो उपलब्ध

550 JBZ0130708
निर्वाचक का नाम : सुदर्शन साहू
पिता का नाम: अगनु साहू
मकान संख्या : 79
उम्र : 72 लिंग : पुरुष
फोटो उपलब्ध

551 JBZ0130690
निर्वाचक का नाम : कुन्ती साहू
पति का नाम: सुदर्शन साहू
मकान संख्या : 79
उम्र : 67 लिंग : महिला
फोटो उपलब्ध

552 JBZ0131250
निर्वाचक का नाम : बिशेसर साहू
पिता का नाम: सुदर्शन साहू
मकान संख्या : 79
उम्र : 40 लिंग : पुरुष
फोटो उपलब्ध

553 JBZ0131243
निर्वाचक का नाम : बेदबाई साहू
पति का नाम: बिसेसर साहू
मकान संख्या : 79
उम्र : 37 लिंग : महिला
फोटो उपलब्ध

554 JBZ0131235
निर्वाचक का नाम : कामता साहू
पिता का नाम: अगनू साहू
मकान संख्या : 79/ए
उम्र : 52 लिंग : पुरुष
फोटो उपलब्ध

555 RAN0613950
निर्वाचक का नाम : फलेश्वर साहू
पिता का नाम: कामता प्रसाद साहू
मकान संख्या : 79/ए
उम्र : 33 लिंग : पुरुष
फोटो उपलब्ध

556 RAN0874750
निर्वाचक का नाम : सेवती साहू
पति का नाम: फलेश्वर साहू
मकान संख्या : 79/ए
उम्र : 30 लिंग : महिला
फोटो उपलब्ध

557 RAN0503359
निर्वाचक का नाम : मनराखन साहू
पिता का नाम: सुकदेव साहू
मकान संख्या : 81
उम्र : 77 लिंग : पुरुष
फोटो उपलब्ध

558 RAN0545608
निर्वाचक का नाम : धनमतबाई साहू
पति का नाम: मनराखन साहू
मकान संख्या : 81
उम्र : 72 लिंग : महिला
फोटो उपलब्ध

559 RAN0445171
निर्वाचक का नाम : अजीतकुमार साहू
पिता का नाम: मनराखन साहू
मकान संख्या : 81
उम्र : 53 लिंग : पुरुष
फोटो उपलब्ध

560 RAN0445189
निर्वाचक का नाम : नरेन्द्रकुमार साहू
पिता का नाम: मनराखन साहू
मकान संख्या : 81
उम्र : 51 लिंग : पुरुष
फोटो उपलब्ध

561 RAN0445197
निर्वाचक का नाम : कचरीबाई साहू
पति का नाम: अजित साहू
मकान संख्या : 81
उम्र : 50 लिंग : महिला
फोटो उपलब्ध

562 RAN0614099
निर्वाचक का नाम : नरबदबाई साहू
पति का नाम: अजित साहू
मकान संख्या : 81
उम्र : 50 लिंग : महिला
फोटो उपलब्ध

563 RAN0445205
निर्वाचक का नाम : फुलेशवरी साहू
पति का नाम: नरेन्द्रकुमार साहू
मकान संख्या : 81
उम्र : 47 लिंग : महिला
फोटो उपलब्ध

564 RAN0613968
निर्वाचक का नाम : दिलेश्वर साहू
पिता का नाम: अजीतसिंह साहू
मकान संख्या : 81
उम्र : 32 लिंग : पुरुष
फोटो उपलब्ध

565 RAN1187046
निर्वाचक का नाम : ओमिन साहू
पति का नाम: दिलेश्वर साहू
मकान संख्या : 81
उम्र : 31 लिंग : महिला
फोटो उपलब्ध

566 RAN0781351
निर्वाचक का नाम : पोखन साहू
पिता का नाम: अजितराम साहु
मकान संख्या : 81
उम्र : 31 लिंग : पुरुष
फोटो उपलब्ध

567 RAN0942359
निर्वाचक का नाम : मुंगेश्वर साहू
पिता का नाम: नरेन्द्र साहू
मकान संख्या : 81
उम्र : 29 लिंग : पुरुष
फोटो उपलब्ध

568 RAN1413889
निर्वाचक का नाम : निकेश्वर साहू
पिता का नाम: नरेंद्र कुमार साहू
मकान संख्या : 81
उम्र : 24 लिंग : पुरुष
फोटो उपलब्ध

569 RAN0614206
निर्वाचक का नाम : भूमिका साहू
पति का नाम: टोमनदास साहू
मकान संख्या : 84
उम्र : 38 लिंग : महिला
फोटो उपलब्ध

570 RAN0574855
निर्वाचक का नाम : टोमनदास साहू
पिता का नाम: गांधीराम साहू
मकान संख्या : 84
उम्र : 37 लिंग : पुरुष
फोटो उपलब्ध

571 RAN0445254
निर्वाचक का नाम : नेमबती साहू
पति का नाम: श्रीकुमार साहू
मकान संख्या : 85
उम्र : 58 लिंग : महिला
फोटो उपलब्ध

572 RAN0445270
निर्वाचक का नाम : तुलेश कुमार साहू
पिता का नाम: श्रीकुमार साहू
मकान संख्या : 85
उम्र : 39 लिंग : पुरुष
फोटो उपलब्ध

573 RAN0445288
निर्वाचक का नाम : भुनेश्वरी साहू
पति का नाम: ललित साहू
मकान संख्या : 85
उम्र : 39 लिंग : महिला
फोटो उपलब्ध

574 RAN0187260
निर्वाचक का नाम : विनीता साहू
पति का नाम: तुलेशकुमार साहू
मकान संख्या : 85
उम्र : 38 लिंग : महिला
फोटो उपलब्ध

575 RAN0187252
निर्वाचक का नाम : शीतला बाई साहू
पिता का नाम: श्रीकुमार साहू
मकान संख्या : 85
उम्र : 36 लिंग : महिला
फोटो उपलब्ध

576 RAN0445296
निर्वाचक का नाम : वासुदेव साहू
पिता का नाम: श्रीकुमार साहू
मकान संख्या : 85
उम्र : 36 लिंग : पुरुष
फोटो उपलब्ध

577 RAN0445247
निर्वाचक का नाम : शशीकुमार साहू
पिता का नाम: श्रीकुमार साहू
मकान संख्या : 85
उम्र : 34 लिंग : पुरुष
फोटो उपलब्ध

578 RAN0659250
निर्वाचक का नाम : द्रोपती साहू
पति का नाम: वासुदेव साहू
मकान संख्या : 85
उम्र : 34 लिंग : महिला
फोटो उपलब्ध

579 RAN0614347
निर्वाचक का नाम : भागवती साहू
पति का नाम: शशि कुमार साहू
मकान संख्या : 85
उम्र : 32 लिंग : महिला
फोटो उपलब्ध

580 RAN1365998
निर्वाचक का नाम : चन्द्रकांत साहू
पिता का नाम: तुलेश कुमार साहू
मकान संख्या : 85
उम्र : 22 लिंग : पुरुष
फोटो उपलब्ध

581 RAN1525864
निर्वाचक का नाम : चंद्रहास साहू
पिता का नाम: ललित साहू
मकान संख्या : 85
उम्र : 22 लिंग : पुरुष
फोटो उपलब्ध

582 RAN1525898
निर्वाचक का नाम : वैभव साहू
पिता का नाम: तुलेश कुमार साहू
मकान संख्या : 85
उम्र : 20 लिंग : पुरुष
फोटो उपलब्ध

583 RAN0614289
निर्वाचक का नाम : पिलेश्वर साहू
पिता का नाम: हंसदास साहू
मकान संख्या : 88
उम्र : 33 लिंग : पुरुष
फोटो उपलब्ध

584 RAN0781435
निर्वाचक का नाम : रोमीन साहू
पति का नाम: पिलेश्वर साहू
मकान संख्या : 88
उम्र : 32 लिंग : महिला
फोटो उपलब्ध

585 RAN0781427
निर्वाचक का नाम : नगीणा साहू
पति का नाम: खिलेश्वर साहू
मकान संख्या : 88
उम्र : 31 लिंग : महिला
फोटो उपलब्ध

586 RAN0781419
निर्वाचक का नाम : खिलेश्वर साहू
पिता का नाम: हंसराम साहू
मकान संख्या : 88
उम्र : 31 लिंग : पुरुष
फोटो उपलब्ध

587 RAN1607399
निर्वाचक का नाम : अंजू साहू
पति का नाम: मुकेश कुमार साहू
मकान संख्या : 10
उम्र : 21 लिंग : महिला
फोटो उपलब्ध

588 RAN1609098
निर्वाचक का नाम : ओमेश्वरी साहू
पति का नाम: चुम्मन दास साहू
मकान संख्या : 10/ए
उम्र : 29 लिंग : महिला
फोटो उपलब्ध

589 RAN0659227
निर्वाचक का नाम : नम्मू सिन्हा
पिता का नाम: सरजू सिन्हा
मकान संख्या : 72
उम्र : 44 लिंग : पुरुष
फोटो उपलब्ध

590 RAN0445338
निर्वाचक का नाम : जानकी साहू
पति का नाम: चन्द्रभान साहू
मकान संख्या : 86
उम्र : 74 लिंग : महिला
फोटो उपलब्ध

591 RAN0445346
निर्वाचक का नाम : पन्ख लाल साहू
पिता का नाम: गैंदलाल साहू
मकान संख्या : 87
उम्र : 33 लिंग : पुरुष
फोटो उपलब्ध

592 JBZ0132241
निर्वाचक का नाम : हंसराम साहू
पिता का नाम: मोहन साहू
मकान संख्या : 88
उम्र : 67 लिंग : पुरुष
फोटो उपलब्ध

593 JBZ0132233
निर्वाचक का नाम : नेमबाई साहू
पति का नाम: हंसराम साहू
मकान संख्या : 88
उम्र : 64 लिंग : महिला
फोटो उपलब्ध

594 RAN1617208
निर्वाचक का नाम : देवराज साहू
पिता का नाम: गणेश साहू
मकान संख्या : 89/ए
उम्र : 24 लिंग : पुरुष
फोटो उपलब्ध

595 RAN0446971
निर्वाचक का नाम : गणेश साहू
पिता का नाम: अहिलू साहू
मकान संख्या : 89/ए
उम्र : 43 लिंग : पुरुष
फोटो उपलब्ध

596 RAN0446989
निर्वाचक का नाम : चन्द्रीका साहू
पति का नाम: गणेश साहू
मकान संख्या : 89/ए
उम्र : 40 लिंग : महिला
फोटो उपलब्ध

597 RAN0445379
निर्वाचक का नाम : हेमबाई सिन्हा
पति का नाम: हुमन सिन्हा
मकान संख्या : 91
उम्र : 57 लिंग : महिला
फोटो उपलब्ध

598 RAN1450972
निर्वाचक का नाम : सतीश सिन्हा
पिता का नाम: कृष्णा सिंन्हा
मकान संख्या : 91
उम्र : 20 लिंग : पुरुष
फोटो उपलब्ध

599 RAN0445403
निर्वाचक का नाम : हुमन सिन्हा
पिता का नाम: ननकू सिन्हा
मकान संख्या : 91/ए
उम्र : 60 लिंग : पुरुष
फोटो उपलब्ध

600 RAN0445429
निर्वाचक का नाम : निराबाई सिन्हा
पति का नाम: रामा सिन्हा
मकान संख्या : 92
उम्र : 78 लिंग : महिला
फोटो उपलब्ध

601 JBZ0132209
निर्वाचक का नाम : कृष्णा सिन्हा
पिता का नाम: रामा सिन्हा
मकान संख्या : 92
उम्र : 44 लिंग : पुरुष
फोटो उपलब्ध

602 RAN0445437
निर्वाचक का नाम : अनीता सिन्हा
पति का नाम: कृष्णा सिन्हा
मकान संख्या : 92
उम्र : 39 लिंग : महिला
फोटो उपलब्ध

603 RAN1433655
निर्वाचक का नाम : डागेश्वरी सिन्हा
पिता का नाम: कृष्णा सिन्हा
मकान संख्या : 92
उम्र : 24 लिंग : महिला
फोटो उपलब्ध

604 JBZ0132183
निर्वाचक का नाम : निरंतीन बाई सिन्हा
पिता का नाम: परसराम सिन्हा
मकान संख्या : 93
उम्र : 47 लिंग : महिला
फोटो उपलब्ध

605 RAN0445445
निर्वाचक का नाम : प्रमिला बाई सिन्हा
पति का नाम: संपत दास सिन्हा
मकान संख्या : 93
उम्र : 44 लिंग : महिला
फोटो उपलब्ध

606 RAN0445452
निर्वाचक का नाम : संपतदास सिन्हा
पिता का नाम: परस सिन्हा
मकान संख्या : 93
उम्र : 43 लिंग : पुरुष
फोटो उपलब्ध

607 RAN1480987
निर्वाचक का नाम : लिलेश सिन्हा
पिता का नाम: संपत दास सिन्हा
मकान संख्या : 93
उम्र : 23 लिंग : पुरुष
फोटो उपलब्ध

608 RAN0445478
निर्वाचक का नाम : दुलेश्वर साहू
पिता का नाम: चैतराम साहू
मकान संख्या : 95
उम्र : 39 लिंग : पुरुष
फोटो उपलब्ध

609 RAN0445486
निर्वाचक का नाम : सोहन साहू
पिता का नाम: चैतराम साहू
मकान संख्या : 95
उम्र : 33 लिंग : पुरुष
फोटो उपलब्ध

610 RAN0781369
निर्वाचक का नाम : दिलेश्वरी साहु
पति का नाम: सोहनलाल साहु
मकान संख्या : 95
उम्र : 33 लिंग : महिला
फोटो उपलब्ध

611 RAN0781377
निर्वाचक का नाम : राधिका साहु
पति का नाम: दुलेश्वर साहु
मकान संख्या : 95
उम्र : 33 लिंग : महिला
फोटो उपलब्ध

612 JBZ0132373
निर्वाचक का नाम : शांति साहू
पति का नाम: कचरु साहू
मकान संख्या : 97
उम्र : 79 लिंग : महिला
फोटो उपलब्ध

613 RAN0445536
निर्वाचक का नाम : चमारराम साहू
पिता का नाम: झाडू साहू
मकान संख्या : 97
उम्र : 54 लिंग : पुरुष
फोटो उपलब्ध

614 RAN0445544
निर्वाचक का नाम : खेमबाई साहू
पति का नाम: चमारराम साहू
मकान संख्या : 97
उम्र : 51 लिंग : महिला
फोटो उपलब्ध

615 RAN1267699
निर्वाचक का नाम : राकेश कुमार साहू
पिता का नाम: चामर राय
मकान संख्या : 97
उम्र : 25 लिंग : पुरुष
फोटो उपलब्ध

616 RAN1412675
निर्वाचक का नाम : रुपेश कुमार साहू
पिता का नाम: चामर राय साहू
मकान संख्या : 97
उम्र : 22 लिंग : पुरुष
फोटो उपलब्ध

617 JBZ0132365
निर्वाचक का नाम : प्रकाश महार
पिता का नाम: सोनउ महार
मकान संख्या : 98
उम्र : 52 लिंग : पुरुष
फोटो उपलब्ध

618 RAN0445569
निर्वाचक का नाम : पुष्पा महार
पति का नाम: प्रकाश महार
मकान संख्या : 98
उम्र : 48 लिंग : महिला
फोटो उपलब्ध

619 JBZ0132357
निर्वाचक का नाम : अर्जुन महार
पिता का नाम: सोनऊ महार
मकान संख्या : 98
उम्र : 44 लिंग : पुरुष
फोटो उपलब्ध

620 JBZ0132340
निर्वाचक का नाम : कुमारीबाई महार
पति का नाम: अर्जुन महार
मकान संख्या : 98
उम्र : 43 लिंग : महिला
फोटो उपलब्ध

621 RAN1450220
निर्वाचक का नाम : करिना मेश्राम
पिता का नाम: अर्जुन मेश्राम
मकान संख्या : 98
उम्र : 20 लिंग : महिला
फोटो उपलब्ध

622 JBZ0132324
निर्वाचक का नाम : गोलबती महार
पति का नाम: शिवलाल महार
मकान संख्या : 100
उम्र : 72 लिंग : महिला
फोटो उपलब्ध

623 RAN0445577
निर्वाचक का नाम : चमरिया महार
पिता का नाम: शिवलाल महार
मकान संख्या : 100
उम्र : 48 लिंग : पुरुष
फोटो उपलब्ध

624 JBZ0132175
निर्वाचक का नाम : सरला बाई मेश्राम
पति का नाम: चमरिया मेश्राम
मकान संख्या : 100
उम्र : 47 लिंग : महिला
फोटो उपलब्ध

625 RAN0942482
निर्वाचक का नाम : भूपेंद्र मेश्राम
पिता का नाम: चमरिया मेश्राम
मकान संख्या : 100
उम्र : 30 लिंग : पुरुष
फोटो उपलब्ध

626 RAN1052430
निर्वाचक का नाम : राजेन्द्र कुमार
पिता का नाम: चमरिया
मकान संख्या : 100
उम्र : 27 लिंग : पुरुष
फोटो उपलब्ध

627 JBZ0131797
निर्वाचक का नाम : अजय साहू
पिता का नाम: भन्गूलाल साहू
मकान संख्या : 101
उम्र : 69 लिंग : पुरुष
फोटो उपलब्ध

628 JBZ0131425
निर्वाचक का नाम : मीना साहू
पति का नाम: अजय कुमार साहू
मकान संख्या : 101
उम्र : 65 लिंग : महिला
फोटो उपलब्ध

629 RAN0445585
निर्वाचक का नाम : उमेश्वरी साहू
पिता का नाम: अजय साहू
मकान संख्या : 101
उम्र : 41 लिंग : महिला
फोटो उपलब्ध

630 RAN1052448
निर्वाचक का नाम : योगेश्वर
पिता का नाम: रामनारायण
मकान संख्या : 101
उम्र : 39 लिंग : पुरुष
फोटो उपलब्ध

631 JBZ0131631
निर्वाचक का नाम : चितेश्वरी साहू
पति का नाम: तजेश कुमार साहू
मकान संख्या : 101
उम्र : 38 लिंग : महिला
फोटो उपलब्ध

632 JBZ0131730
निर्वाचक का नाम : शशि साहू
पति का नाम: योगेश्वर साहू
मकान संख्या : 101
उम्र : 37 लिंग : महिला
फोटो उपलब्ध

633 RAN1439132
निर्वाचक का नाम : भावेश साहू
पिता का नाम: ताजेश्वर साहू
मकान संख्या : 101
उम्र : 20 लिंग : पुरुष
फोटो उपलब्ध

634 RAN0503292
निर्वाचक का नाम : मनोहर बनपेला
पिता का नाम: चिन्ताराम बनपेला
मकान संख्या : 23
उम्र : 64 लिंग : पुरुष
फोटो उपलब्ध

635 RAN0503300
निर्वाचक का नाम : रेखा बनपेला
पति का नाम: मनोहर बनपेला
मकान संख्या : 23
उम्र : 59 लिंग : महिला
फोटो उपलब्ध

636 RAN0942532
निर्वाचक का नाम : संतोष साहू
पिता का नाम: मनोहर साहू
मकान संख्या : 23
उम्र : 29 लिंग : पुरुष
फोटो उपलब्ध

637 RAN1267863
निर्वाचक का नाम : अंजनी
पति का नाम: संतोष साहू
मकान संख्या : 23
उम्र : 29 लिंग : महिला
फोटो उपलब्ध

638 JBZ0130906
निर्वाचक का नाम : रामसूरत सिन्हा
पिता का नाम: सरजू सिन्हा
मकान संख्या : 72
उम्र : 39 लिंग : पुरुष
फोटो उपलब्ध

639 JBZ0130765
निर्वाचक का नाम : बुधियारिन सिन्हा
पति का नाम: रामसूरत सिन्हा
मकान संख्या : 72
उम्र : 37 लिंग : महिला
फोटो उपलब्ध

640 RAN1537174
निर्वाचक का नाम : रघुवीर सिन्हा
पिता का नाम: रामसूरत सिन्हा
मकान संख्या : 72
उम्र : 22 लिंग : पुरुष
फोटो उपलब्ध

641 RAN1413400
निर्वाचक का नाम : छबीला सिन्हा
पिता का नाम: रामसूरत सिन्हा
मकान संख्या : 72
उम्र : 21 लिंग : महिला
फोटो उपलब्ध

642 RAN0614339
निर्वाचक का नाम : तिलोकाबाई उइके
पति का नाम: बिलेश्वर उइके
मकान संख्या : 76
उम्र : 31 लिंग : महिला
फोटो उपलब्ध

643 JBZ0132225
निर्वाचक का नाम : भारत लाल साहू
पिता का नाम: अहिलू साहू
मकान संख्या : 89
उम्र : 38 लिंग : पुरुष
फोटो उपलब्ध

644 JBZ0132217
निर्वाचक का नाम : धनेश्वरी साहू
पति का नाम: भरतलाल साहू
मकान संख्या : 89
उम्र : 38 लिंग : महिला
फोटो उपलब्ध

645 JBZ0131607
निर्वाचक का नाम : मुरहा साहू
पिता का नाम: हिरउ साहू
मकान संख्या : 103
उम्र : 51 लिंग : पुरुष
फोटो उपलब्ध

646 RAN0445593
निर्वाचक का नाम : देवारिन साहू
पति का नाम: मुरहा साहू
मकान संख्या : 103
उम्र : 46 लिंग : महिला
फोटो उपलब्ध

647 RAN1412246
निर्वाचक का नाम : रविना साहू
पिता का नाम: मुरहा राम साहू
मकान संख्या : 103
उम्र : 25 लिंग : महिला
फोटो उपलब्ध

648 RAN1453653
निर्वाचक का नाम : रवि कुमार साहू
पिता का नाम: मुरहा साहू
मकान संख्या : 103
उम्र : 20 लिंग : पुरुष
फोटो उपलब्ध

649 RAN1079649
निर्वाचक का नाम : रूमन साहू
पति का नाम: दौलत राम साहू
मकान संख्या : 104A
उम्र : 40 लिंग : महिला
फोटो उपलब्ध

650 RAN0445619
निर्वाचक का नाम : दद्दूराम साहू
पिता का नाम: पुरण साहू
मकान संख्या : 104/ए
उम्र : 61 लिंग : पुरुष
फोटो उपलब्ध

651 RAN0445627
निर्वाचक का नाम : उर्मिला साहू
पति का नाम: ददद्दू साहू
मकान संख्या : 104/ए
उम्र : 53 लिंग : महिला
फोटो उपलब्ध

652 RAN1572163
निर्वाचक का नाम : राजकुंवर
पति का नाम: पंचुराम
मकान संख्या : 105
उम्र : 79 लिंग : महिला
फोटो उपलब्ध

653 RAN0445635
निर्वाचक का नाम : बुधरु गोंड
पिता का नाम: पंचूराम गोंड
मकान संख्या : 105
उम्र : 46 लिंग : पुरुष
फोटो उपलब्ध

654 RAN1474816
निर्वाचक का नाम : ओमन लाल नेताम
पिता का नाम: बुधरु नेताम
मकान संख्या : 105
उम्र : 22 लिंग : पुरुष
फोटो उपलब्ध

655 RAN1186964
निर्वाचक का नाम : ललिता विश्वकर्मा
पति का नाम: आत्मा राम विश्वकर्मा
मकान संख्या : 106
उम्र : 70 लिंग : महिला
फोटो उपलब्ध

656 RAN0445650
निर्वाचक का नाम : गोवर्धन विश्वकर्मा
पिता का नाम: महासिंग विश्वकर्मा
मकान संख्या : 106
उम्र : 68 लिंग : पुरुष
फोटो उपलब्ध

657 RAN0445668
निर्वाचक का नाम : गिरधारी विश्वकर्मा
पिता का नाम: महासिंग विश्वकर्मा
मकान संख्या : 106
उम्र : 65 लिंग : पुरुष
फोटो उपलब्ध

658 RAN0445676
निर्वाचक का नाम : सुखबती विश्वकर्मा
पति का नाम: गिरधारी विश्वकर्मा
मकान संख्या : 106
उम्र : 58 लिंग : महिला
फोटो उपलब्ध

659 JBZ0131599
निर्वाचक का नाम : आत्माराम विश्वकर्मा
पिता का नाम: महासिंग विश्वकर्मा
मकान संख्या : 106
उम्र : 53 लिंग : पुरुष
फोटो उपलब्ध

660 JBZ0131581
निर्वाचक का नाम : जगेश्वरी विश्वकर्मा
पति का नाम: आत्माराम विश्वकर्मा
मकान संख्या : 106
उम्र : 47 लिंग : महिला
फोटो उपलब्ध

661 RAN1185297
निर्वाचक का नाम : रवि कुमार
पिता का नाम: गिरधारी विश्वकर्मा
मकान संख्या : 106
उम्र : 31 लिंग : पुरुष
फोटो उपलब्ध

662 JBZ0131573
निर्वाचक का नाम : मंगतीन गोंड
पति का नाम: महासिंह गोंड
मकान संख्या : 107
उम्र : 69 लिंग : महिला
फोटो उपलब्ध

663 RAN0445692
निर्वाचक का नाम : दिलीप गोंड
पिता का नाम: महासिंग गोंड
मकान संख्या : 107
उम्र : 50 लिंग : पुरुष
फोटो उपलब्ध

664 RAN0445700
निर्वाचक का नाम : उषा बाई सिन्हा
पति का नाम: सूचित कुमार सिन्हा
मकान संख्या : 107
उम्र : 36 लिंग : महिला
फोटो उपलब्ध

665 RAN0445718
निर्वाचक का नाम : परमानंद गोंड
पिता का नाम: सरजू गोंड
मकान संख्या : 108
उम्र : 48 लिंग : पुरुष
फोटो उपलब्ध

666 RAN0445726
निर्वाचक का नाम : सुशीला गोंड
पति का नाम: परमानन्द गोंड
मकान संख्या : 108
उम्र : 46 लिंग : महिला
फोटो उपलब्ध

667 RAN0445767
निर्वाचक का नाम : नरबदिया साहू
पति का नाम: समारु साहू
मकान संख्या : 111
उम्र : 62 लिंग : महिला
फोटो उपलब्ध

668 RAN0445775
निर्वाचक का नाम : प्रितमलाल साहू
पिता का नाम: समारु साहू
मकान संख्या : 111
उम्र : 42 लिंग : पुरुष
फोटो उपलब्ध

669 JBZ0132308
निर्वाचक का नाम : सुरजा बाई साहू
पति का नाम: प्रितमलाल साहू
मकान संख्या : 111
उम्र : 39 लिंग : महिला
फोटो उपलब्ध

670 RAN1433218
निर्वाचक का नाम : डेमन कुमार साहू
पिता का नाम: पीतम साहू
मकान संख्या : 111
उम्र : 21 लिंग : पुरुष
फोटो उपलब्ध

671 RAN0445783
निर्वाचक का नाम : मगन साहू
पिता का नाम: मन्थीर साहू
मकान संख्या : 112
उम्र : 66 लिंग : पुरुष
फोटो उपलब्ध

672 RAN0445791
निर्वाचक का नाम : पुनई साहू
पति का नाम: मगन साहू
मकान संख्या : 112
उम्र : 64 लिंग : महिला
फोटो उपलब्ध

673 RAN0445809
निर्वाचक का नाम : छबिलाल साहू
पिता का नाम: मगन साहू
मकान संख्या : 112
उम्र : 48 लिंग : पुरुष
फोटो उपलब्ध

674 RAN0445817
निर्वाचक का नाम : छन्नू लाल सोनगेरवा
पिता का नाम: मगन साहू
मकान संख्या : 112
उम्र : 44 लिंग : पुरुष
फोटो उपलब्ध

675 RAN0445825
निर्वाचक का नाम : कुमारी बाई साहू
पति का नाम: छबीलाल साहू
मकान संख्या : 112
उम्र : 43 लिंग : महिला
फोटो उपलब्ध

676 RAN0445833
निर्वाचक का नाम : ओमीन बाई साहू
पति का नाम: छन्नूलाल साहू
मकान संख्या : 112
उम्र : 41 लिंग : महिला
फोटो उपलब्ध

677 RAN0503375
निर्वाचक का नाम : कमल साहू
पिता का नाम: मगन साहू
मकान संख्या : 112
उम्र : 41 लिंग : पुरुष
फोटो उपलब्ध

678 RAN0942433
निर्वाचक का नाम : नीराबाई साहू
पति का नाम: कमल साहू
मकान संख्या : 112
उम्र : 39 लिंग : महिला
फोटो उपलब्ध

679 RAN1184514
निर्वाचक का नाम : नारायण दास
पिता का नाम: छबिलाल
मकान संख्या : 112
उम्र : 26 लिंग : पुरुष
फोटो उपलब्ध

680 RAN1079664
निर्वाचक का नाम : जनमेजय सोनगेरवा
पिता का नाम: छन्नू लाल साहू
मकान संख्या : 112
उम्र : 26 लिंग : पुरुष
फोटो उपलब्ध

681 RAN1268085
निर्वाचक का नाम : प्रियकुमार
पिता का नाम: छबिलाल नेताम
मकान संख्या : 112
उम्र : 24 लिंग : पुरुष
फोटो उपलब्ध

682 RAN1334077
निर्वाचक का नाम : रोशनी साहू
पति का नाम: रमेश साहू
मकान संख्या : 112
उम्र : 24 लिंग : महिला
फोटो उपलब्ध

683 RAN1394238
निर्वाचक का नाम : ज्योति सोनगेरवा
पिता का नाम: छन्नू लाल सोनगेरवा
मकान संख्या : 112
उम्र : 23 लिंग : महिला
फोटो उपलब्ध

684 RAN1582329
निर्वाचक का नाम : डाली साहू
पिता का नाम: कमल साहू
मकान संख्या : 112
उम्र : 19 लिंग : महिला
फोटो उपलब्ध

685 RAN0445882
निर्वाचक का नाम : सुचित कुमार सिन्हा
पिता का नाम: मोहन लाल सिन्हा
मकान संख्या : 114
उम्र : 40 लिंग : पुरुष
फोटो उपलब्ध

686 RAN1551977
निर्वाचक का नाम : वैशाली सिन्हा
पिता का नाम: सूचित कुमार सिन्हा
मकान संख्या : 114
उम्र : 22 लिंग : महिला
फोटो उपलब्ध

687 RAN1452416
निर्वाचक का नाम : ऋतिक सिंन्हा
पिता का नाम: सूचित कुमार सिंन्हा
मकान संख्या : 114
उम्र : 20 लिंग : पुरुष
फोटो उपलब्ध

688 RAN0445908
निर्वाचक का नाम : भारसिंह यादव
पिता का नाम: अंकालू यादव
मकान संख्या : 115
उम्र : 58 लिंग : पुरुष
फोटो उपलब्ध

689 JBZ5186234
निर्वाचक का नाम : कैलाश यादव
पति का नाम: भारसिंह यादव
मकान संख्या : 115
उम्र : 52 लिंग : महिला
फोटो उपलब्ध

690 RAN0781385
निर्वाचक का नाम : पुरानिक यादव
पिता का नाम: भारसिंग यादव
मकान संख्या : 115
उम्र : 33 लिंग : पुरुष
फोटो उपलब्ध

691 RAN0942474
निर्वाचक का नाम : टिकेश्वरी यादव
पति का नाम: पुरानिक यादव
मकान संख्या : 115
उम्र : 31 लिंग : महिला
फोटो उपलब्ध

692 RAN0445924
निर्वाचक का नाम : बल्लाराम सिन्हा
पिता का नाम: प्रताप सिंह सिन्हा
मकान संख्या : 116
उम्र : 44 लिंग : पुरुष
फोटो उपलब्ध

693 RAN0445940
निर्वाचक का नाम : शंत्री सिन्हा
पति का नाम: बल्ला राम सिंहा
मकान संख्या : 116
उम्र : 41 लिंग : महिला
फोटो उपलब्ध

694 RAN1306463
निर्वाचक का नाम : मुकेन्द्र
पिता का नाम: बल्ला राम
मकान संख्या : 116
उम्र : 24 लिंग : पुरुष
फोटो उपलब्ध

695 JBZ5186176
निर्वाचक का नाम : रुपाबाई सिन्हा
पति का नाम: धनुषराम सिन्हा
मकान संख्या : 117
उम्र : 60 लिंग : महिला
फोटो उपलब्ध

696 JBZ5186218
निर्वाचक का नाम : दीपचंद सिन्हा
पिता का नाम: धनुष सिन्हा
मकान संख्या : 117
उम्र : 35 लिंग : पुरुष
फोटो उपलब्ध

697 RAN0874792
निर्वाचक का नाम : सेवंतीन बाई
पति का नाम: बलेश्वर राम
मकान संख्या : 117
उम्र : 34 लिंग : महिला
फोटो उपलब्ध

698 RAN0445957
निर्वाचक का नाम : बलेश्वर सिन्हा
पिता का नाम: धनुषराम सिन्हा
मकान संख्या : 117
उम्र : 33 लिंग : पुरुष
फोटो उपलब्ध

699 RAN0445965
निर्वाचक का नाम : महेश्वरी सिन्हा
पति का नाम: दीपचंद सिन्हा
मकान संख्या : 117
उम्र : 33 लिंग : महिला
फोटो उपलब्ध

700 JBZ5186051
निर्वाचक का नाम : गोविन्द साहडा
पिता का नाम: रामाधीन साहडा
मकान संख्या : 118
उम्र : 67 लिंग : पुरुष
फोटो उपलब्ध

701 JBZ5186119
निर्वाचक का नाम : उरमिला साहडा
पति का नाम: गोविन्द साहडा
मकान संख्या : 118
उम्र : 62 लिंग : महिला
फोटो उपलब्ध

702 RAN0614081
निर्वाचक का नाम : बसन्तीन साहडा
पति का नाम: निरंजन साहडा
मकान संख्या : 118
उम्र : 38 लिंग : महिला
फोटो उपलब्ध

703 JBZ5186127
निर्वाचक का नाम : निरंजन साहडा
पिता का नाम: गोविन्द साहडा
मकान संख्या : 118
उम्र : 35 लिंग : पुरुष
फोटो उपलब्ध

704 RAN0874800
निर्वाचक का नाम : अलख राम सिन्हा
पिता का नाम: गोविन्द सिन्हा
मकान संख्या : 118
उम्र : 32 लिंग : पुरुष
फोटो उपलब्ध

705 JBZ5185798
निर्वाचक का नाम : विष्णुराम सिन्हा
पिता का नाम: सराधूराम सिन्हा
मकान संख्या : 119
उम्र : 48 लिंग : पुरुष
फोटो उपलब्ध

706 JBZ5185095
निर्वाचक का नाम : पुनीताबाई सिन्हा
पति का नाम: विष्णु राम सिन्हा
मकान संख्या : 119
उम्र : 41 लिंग : महिला
फोटो उपलब्ध

707 RAN1052455
निर्वाचक का नाम : राजेश कुमार
पिता का नाम: विष्णु
मकान संख्या : 119
उम्र : 28 लिंग : पुरुष
फोटो उपलब्ध

708 RAN1185040
निर्वाचक का नाम : आलेख सिंह
पिता का नाम: विष्णु राम सिंह
मकान संख्या : 119
उम्र : 26 लिंग : पुरुष
फोटो उपलब्ध

709 RAN1277037
निर्वाचक का नाम : उमाकांत
पिता का नाम: विष्णु राम नेताम
मकान संख्या : 119
उम्र : 24 लिंग : पुरुष
फोटो उपलब्ध

710 JBZ5184346
निर्वाचक का नाम : लखनराम साहू
पिता का नाम: बेजनाथ साहू
मकान संख्या : 120
उम्र : 50 लिंग : पुरुष
फोटो उपलब्ध

711 RAN0614263
निर्वाचक का नाम : महेश्वरी साहू
पति का नाम: लखनराम साहू
मकान संख्या : 120
उम्र : 41 लिंग : महिला
फोटो उपलब्ध

712 RAN1273333
निर्वाचक का नाम : ताराचंद
पिता का नाम: लखनलाल नेताम
मकान संख्या : 120
उम्र : 24 लिंग : पुरुष
फोटो उपलब्ध

मतदाताओं की संक्षिप्त विवरणी :

A) मतदाताओं की संख्या :

		नामावली का प्रकार	निर्वाचक नामावली की पहचान :	**मतदाताओं की संख्या :**			
				पुरुष	महिला	तृतीय लिंग	कुल
I	मूल	मूल नामावली	समस्त पूरकों को को एकीकृत कर बनाई गई विशेष गहन पुनरीक्षण 2026 की मूल निर्वाचक नामावली	369	343	0	712
				369	343	0	712

निर्वाचक रजिस्ट्रीकरण अधिकारी के हस्ताक्षर