निर्वाचक नामावली 2026 S26 छत्तीसगढ

विधानसभा क्षेत्र की संख्या, नाम और आरक्षण की स्थिति : 77 - खुज्जी (सामान्य)	**भाग संख्या : : 139**

लोकसभा निर्वाचन क्षेत्र की संख्या, नाम और आरक्षण स्थिति जिसमें विधानसभा क्षेत्र है : 6 - राजनांदगांव (सामान्य)

1. पुनरीक्षण का विवरण

पुनरीक्षण का वर्ष :	**2026**	**निर्वाचक नामावली की पहचान :**
अर्हता दिनांक :	**01-01-2026**	समस्त पूरकों को एकीकृत कर बनायी गई विशेष गहन पुनरीक्षण 2026 की मूल निर्वाचक नामावली
पुनरीक्षण का प्रकार :	**विशेष गहन पुनरीक्षण 2026**	
प्रकाशन की तिथि :	**23-12-2025**	

2. भाग व मतदान क्षेत्र का विवरण :

इस भाग के अनुभाग की संख्या व नाम :

1-वार्ड नं. 1 आमाटोला
2-वार्ड नं. 2 आमाटोला
3-वार्ड नं. 3 आमाटोला
4-वार्ड नं. 4 आमाटोला
5-वार्ड नं. 5 आमाटोला
6-वार्ड नं. 6 आमाटोला
7-वार्ड नं. 7 आमाटोला
8-वार्ड नं. 8आमाटोला
9-वार्ड नं. 9 आमाटोला
10-वार्ड नं. 10 आमाटोला

मुख्य शहर/गाँव	: आमाटोला
डाकघर	: आमाटोला
पुलिस स्टेशन	: चौकी
पंचायत	: आमाटोला
तहसील	: चौकी
अनुमंडल	: मोहला
जिला	: मोहला-मानपुर-अं. चौकी
पिन कोड	: 491668

3. मतदान केंद्र का विवरण

मतदान केंद्र की संख्या व नाम :	**मतदान केंद्र का प्रकार (पुरुष/महिला/सामान्य)**	सामान्य
139 - आमाटोला	**इस भाग में सहायक मतदान केन्द्रों की संख्या :**	0
मतदान केंद्र का पता :		
शा. कन्या प्रा. शा. भवन आमाटोला, 0		

4. मतदाताओं की संख्या :

आरंभिक क्रम संख्या	अंतिम क्रम संख्या	मतदाताओं की संख्या			
		पुरुष	महिला	तृतीय लिंग	कुल
1	795	388	407	0	795

निर्वाचक रजिस्ट्रीकरण अधिकारी के हस्ताक्षर

Nazri Naksha	Google Map View
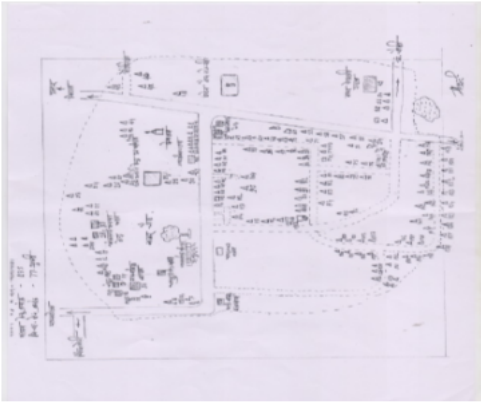	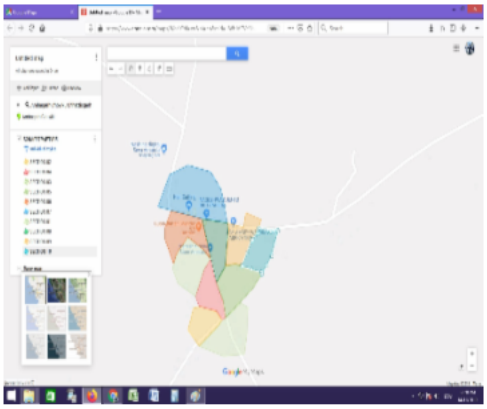

Polling Station Building Front View	Polling Station Front View

Cad View	Key MAP View
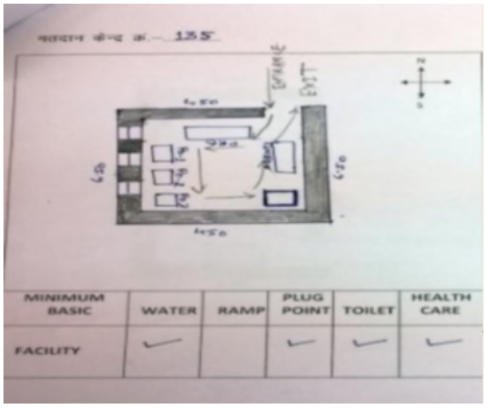	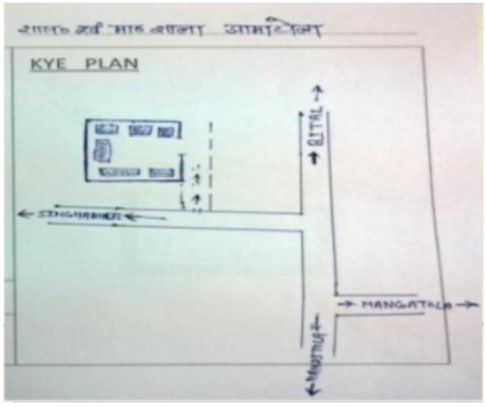

1 RAN1170877
निर्वाचक का नाम : बलवंत सिंग साहू
पिता का नाम: दयाराम साहू
मकान संख्या : 1/5
उम्र : 46 लिंग : पुरुष
फोटो उपलब्ध

2 RAN0316802
निर्वाचक का नाम : प्रतिमा पाल
पति का नाम: दिरबल पाल
मकान संख्या : 1/ग
उम्र : 34 लिंग : महिला
फोटो उपलब्ध

3 RAN0027839
निर्वाचक का नाम : विष्णुराम कराडे
पिता का नाम: सूकलाल कराडे
मकान संख्या : 2
उम्र : 50 लिंग : पुरुष
फोटो उपलब्ध

4 RAN0120592
निर्वाचक का नाम : पुष्पाबाईर्ई कराडे
पति का नाम: विष्णुराम कराडे
मकान संख्या : 2
उम्र : 47 लिंग : महिला
फोटो उपलब्ध

5 RAN0120600
निर्वाचक का नाम : नरबदिया कराडे
पति का नाम: होलीसिह कराडे
मकान संख्या : 2
उम्र : 42 लिंग : महिला
फोटो उपलब्ध

6 RAN0120618
निर्वाचक का नाम : होलींसिह कराडे
पिता का नाम: सुकलाल कराडे
मकान संख्या : 2
उम्र : 41 लिंग : पुरुष
फोटो उपलब्ध

7 RAN1385806
निर्वाचक का नाम : कृति कराडे
पति का नाम: अहिमन्यू कराडे
मकान संख्या : 2
उम्र : 30 लिंग : महिला
फोटो उपलब्ध

8 RAN0945576
निर्वाचक का नाम : छन्नू लाल कराडे
पिता का नाम: बिष्णुराम कराडे
मकान संख्या : 02
उम्र : 29 लिंग : पुरुष
फोटो उपलब्ध

9 RAN1400126
निर्वाचक का नाम : मधुलता
पति का नाम: छन्नूलाल कराडे
मकान संख्या : 2
उम्र : 22 लिंग : महिला
फोटो उपलब्ध

10 RAN1173459
निर्वाचक का नाम : बीना साहू
पति का नाम: बलवंत सिंह साहू
मकान संख्या : 5
उम्र : 44 लिंग : महिला
फोटो उपलब्ध

11 RAN1524164
निर्वाचक का नाम : धर्मेंद्र कुमार साहू
पिता का नाम: जगन्नाथ साहू
मकान संख्या : 05
उम्र : 31 लिंग : पुरुष
फोटो उपलब्ध

12 RAN1524172
निर्वाचक का नाम : पूजा साहू
पिता का नाम: धर्मेन्द्र साहू
मकान संख्या : 05
उम्र : 25 लिंग : महिला
फोटो उपलब्ध

13 JBZ5203484
निर्वाचक का नाम : रुपोतिन साहू
पति का नाम: प्रेमलाल साहू
मकान संख्या : 5/1
उम्र : 92 लिंग : महिला
फोटो उपलब्ध

14 JBZ5203351
निर्वाचक का नाम : इसुब साहू
पिता का नाम: रुखम साहू
मकान संख्या : 5/1
उम्र : 38 लिंग : पुरुष
फोटो उपलब्ध

15 RAN1621911
निर्वाचक का नाम : अरविंद कुमार बाघमारे
पिता का नाम: मयाराम बाघमारे
मकान संख्या : 6/ग
उम्र : 33 लिंग : पुरुष
फोटो उपलब्ध

16 RAN1621721
निर्वाचक का नाम : तृप्ति बाघमारे
पति का नाम: अरविंद कुमार बाघमारे
मकान संख्या : 6/ग
उम्र : 26 लिंग : महिला
फोटो उपलब्ध

17 RAN1400142
निर्वाचक का नाम : विजय कुमार सिन्हा
पिता का नाम: कुम्भकरन सिन्हा
मकान संख्या : 6/क
उम्र : 24 लिंग : पुरुष
फोटो उपलब्ध

18 RAN1443951
निर्वाचक का नाम : रितु सोनवानी
पिता का नाम: लक्ष्मण सोनवानी
मकान संख्या : 6/क
उम्र : 20 लिंग : महिला
फोटो उपलब्ध

19 JBZ4867925
निर्वाचक का नाम : भुवनराम यादव
पिता का नाम: सदाराम यादव
मकान संख्या : 6/ख
उम्र : 41 लिंग : पुरुष
फोटो उपलब्ध

20 JBZ4627246
निर्वाचक का नाम : कौशिल्या यादव
पति का नाम: भुवनराम यादव
मकान संख्या : 6/ख
उम्र : 40 लिंग : महिला
फोटो उपलब्ध

21 RAN1263185
निर्वाचक का नाम : टकेश्वर यादव
पिता का नाम: भुवन लाल यादव
मकान संख्या : 6/ख
उम्र : 24 लिंग : पुरुष
फोटो उपलब्ध

22 RAN1459171
निर्वाचक का नाम : गलेश्वर
पिता का नाम: भुवन लाल
मकान संख्या : 6/ख
उम्र : 20 लिंग : पुरुष
फोटो उपलब्ध

23 JBZ5203013
निर्वाचक का नाम : पुष्पा सोनवानी
पति का नाम: लक्ष्मण सोनवानी
मकान संख्या : 6/क
उम्र : 58 लिंग : महिला
फोटो उपलब्ध

24 RAN0120634
निर्वाचक का नाम : लक्ष्मण सोनवानी
पिता का नाम: मेघनाथ सोनवानी
मकान संख्या : 6/क
उम्र : 52 लिंग : पुरुष
फोटो उपलब्ध

25 JBZ5203450
निर्वाचक का नाम : कुंभकरण सोनवानी
पिता का नाम: मेघनाथ सोनवानी
मकान संख्या : 6/क
उम्र : 52 लिंग : पुरुष
फोटो उपलब्ध

26 JBZ5203005
निर्वाचक का नाम : रमुला सोनवानी
पति का नाम: कुंभकरण सोनवानी
मकान संख्या : 6/क
उम्र : 49 लिंग : महिला
फोटो उपलब्ध

27 RAN1461300
निर्वाचक का नाम : योगेश कुमार
पिता का नाम: हीरामन पाल
मकान संख्या : 12/ग
उम्र : 27 लिंग : पुरुष
फोटो उपलब्ध

28 RAN1461128
निर्वाचक का नाम : नीलिमा
पति का नाम: योगेश कुमार
मकान संख्या : 12/ग
उम्र : 24 लिंग : महिला
फोटो उपलब्ध

29 JBZ5201777
निर्वाचक का नाम : सुकालू पाल
पिता का नाम: रजनूराम पाल
मकान संख्या : 12/ग
उम्र : 65 लिंग : पुरुष
फोटो उपलब्ध

30 RAN0120394
निर्वाचक का नाम : बिसाहीन पाल
पति का नाम: सुकालू पाल
मकान संख्या : 12/ग
उम्र : 57 लिंग : महिला
फोटो उपलब्ध

31 RAN0316810
निर्वाचक का नाम : हिरामन पाल
पिता का नाम: सुकालू राम पाल
मकान संख्या : 12/ग
उम्र : 53 लिंग : पुरुष
फोटो उपलब्ध

32 RAN0316828
निर्वाचक का नाम : अनुसुइया पाल
पति का नाम: हिरामन पाल
मकान संख्या : 12/ग
उम्र : 51 लिंग : महिला
फोटो उपलब्ध

33 RAN0316836
निर्वाचक का नाम : सावित्रीबाई पाल
पति का नाम: उत्तमसिंह पाल
मकान संख्या : 12/ग
उम्र : 38 लिंग : महिला
फोटो उपलब्ध

34 RAN0162941
निर्वाचक का नाम : उत्तमकुमार पाल
पिता का नाम: सुकालू पाल
मकान संख्या : 12/ग
उम्र : 37 लिंग : पुरुष
फोटो उपलब्ध

35 RAN0120436
निर्वाचक का नाम : बेदिया पाल
पति का नाम: पतराम पाल
मकान संख्या : 13/ग
उम्र : 60 लिंग : महिला
फोटो उपलब्ध

36 JBZ5201850
निर्वाचक का नाम : जीवराखन
पिता का नाम: सरजू
मकान संख्या : 13/क
उम्र : 48 लिंग : पुरुष
फोटो उपलब्ध

37 RAN0120410
निर्वाचक का नाम : दिरबल पाल
पिता का नाम: पतराम पाल
मकान संख्या : 13/ग
उम्र : 39 लिंग : पुरुष
फोटो उपलब्ध

38 RAN0341503
निर्वाचक का नाम : गजराज कस्तुरिया
पिता का नाम: सुमेरी राम कस्तुरिया
मकान संख्या : 13 ख
उम्र : 36 लिंग : पुरुष
फोटो उपलब्ध

39 RAN0027797
निर्वाचक का नाम : उमठी पाल
पति का नाम: जीवराखन पाल
मकान संख्या : 13/क
उम्र : 48 लिंग : महिला
फोटो उपलब्ध

40 RAN0341529
निर्वाचक का नाम : मधु पाल
पिता का नाम: जीवराखन पाल
मकान संख्या : 13/क
उम्र : 36 लिंग : पुरुष
फोटो उपलब्ध

41 RAN0120402
निर्वाचक का नाम : राजकुमार पाल
पिता का नाम: जिवराखन पाल
मकान संख्या : 13 क
उम्र : 37 लिंग : पुरुष
फोटो उपलब्ध

42 JBZ5203542
निर्वाचक का नाम : पतराम पाल
पिता का नाम: सरजू पाल
मकान संख्या : 13/ग
उम्र : 62 लिंग : पुरुष
फोटो उपलब्ध

43 RAN0341511
निर्वाचक का नाम : गजरुराम कस्तुरिया
पिता का नाम: सुमेरी राम कस्तुरिया
मकान संख्या : 13 ख
उम्र : 38 लिंग : पुरुष
फोटो उपलब्ध

44 RAN0808808
निर्वाचक का नाम : कुलवन्तीन कस्तुरिया
पति का नाम: गजरूराम कस्तुरिया
मकान संख्या : 13 ख
उम्र : 35 लिंग : महिला
फोटो उपलब्ध

45 RAN0808402
निर्वाचक का नाम : मनभा पाल
पति का नाम: मधु पाल
मकान संख्या : 13 क
उम्र : 34 लिंग : महिला
फोटो उपलब्ध

46 RAN0808790
निर्वाचक का नाम : देवकुवंर कस्तुरिया
पति का नाम: गजराज कस्तुरिया
मकान संख्या : 13 ख
उम्र : 34 लिंग : महिला
फोटो उपलब्ध

47 RAN0808394
निर्वाचक का नाम : नन्दिनी पाल
पति का नाम: राजकुमार पाल
मकान संख्या : 13 क
उम्र : 32 लिंग : महिला
फोटो उपलब्ध

48 RAN0620138
निर्वाचक का नाम : मनराखन पाल
पिता का नाम: सरजू पाल
मकान संख्या : 14
उम्र : 49 लिंग : पुरुष
फोटो उपलब्ध

49 RAN0027821
निर्वाचक का नाम : भानूबाई पाल
पति का नाम: मनराखन पाल
मकान संख्या : 14
उम्र : 46 लिंग : महिला
फोटो उपलब्ध

50 RAN1586973
निर्वाचक का नाम : दानेश्वर पाल
पिता का नाम: मनराखन
मकान संख्या : 14
उम्र : 24 लिंग : पुरुष
फोटो उपलब्ध

51 RAN1587237
निर्वाचक का नाम : रेशमी पाल
पति का नाम: दानेश्वर पाल
मकान संख्या : 14
उम्र : 22 लिंग : महिला
फोटो उपलब्ध

52 MP/022/170/225032
निर्वाचक का नाम : मीनाबाई नेताम
पति का नाम: ईश्वर नेताम
मकान संख्या : 16
उम्र : 51 लिंग : महिला
फोटो उपलब्ध

53 RAN0808485
निर्वाचक का नाम : सतवन उइके
पिता का नाम: जितराम उइके
मकान संख्या : 16
उम्र : 41 लिंग : पुरुष
फोटो उपलब्ध

54 RAN0120469
निर्वाचक का नाम : प्रवीण कुमार नेताम
पिता का नाम: ईश्वर नेताम
मकान संख्या : 16
उम्र : 41 लिंग : पुरुष
फोटो उपलब्ध

55 RAN0341537
निर्वाचक का नाम : अनिता नेताम
पिता का नाम: ईश्वर नेताम
मकान संख्या : 16
उम्र : 38 लिंग : महिला
फोटो उपलब्ध

56 RAN0120477
निर्वाचक का नाम : एवन कुमार नेताम
पिता का नाम: ईश्वर नेताम
मकान संख्या : 16
उम्र : 37 लिंग : पुरुष
फोटो उपलब्ध

57 RAN1412386
निर्वाचक का नाम : डारन बाई
पति का नाम: एवन नेताम
मकान संख्या : 16
उम्र : 33 लिंग : महिला
फोटो उपलब्ध

58 RAN1170869
निर्वाचक का नाम : किशन कुमार
पिता का नाम: रामचंद
मकान संख्या : 16
उम्र : 29 लिंग : पुरुष
फोटो उपलब्ध

59 RAN1417286
निर्वाचक का नाम : रामचंद जनबन्धू
पिता का नाम: रामा जनबन्धू
मकान संख्या : 16/क
उम्र : 61 लिंग : पुरुष
फोटो उपलब्ध

60 JBZ5203179
निर्वाचक का नाम : कुंजन बाई
पति का नाम: रामचन्द्र जनबंधू
मकान संख्या : 16/क
उम्र : 50 लिंग : महिला
फोटो उपलब्ध

61 MP/022/170/225021
निर्वाचक का नाम : सुमित्रा यादव
पति का नाम: गुलालराम यादव
मकान संख्या : 17
उम्र : 62 लिंग : महिला
फोटो उपलब्ध

62 RAN0715003
निर्वाचक का नाम : निर्मला यादव
पिता का नाम: गुलालराम यादव
मकान संख्या : 17
उम्र : 42 लिंग : महिला
फोटो उपलब्ध

63 JBZ5202924
निर्वाचक का नाम : प्रेमलाल सोनवानी
पिता का नाम: रघूनाथ सोनवानी
मकान संख्या : 31
उम्र : 54 लिंग : पुरुष
फोटो उपलब्ध

64 RAN0120766
निर्वाचक का नाम : साबित्री सोनवानी
पति का नाम: प्रेमलाल सोनवानी
मकान संख्या : 31
उम्र : 50 लिंग : महिला
फोटो उपलब्ध

65 RAN0880880
निर्वाचक का नाम : टिपेन्द्र कुमार सोनवानी
पिता का नाम: प्रेमलाल सोनवानी
मकान संख्या : 31
उम्र : 30 लिंग : पुरुष
फोटो उपलब्ध

66 RAN1116284
निर्वाचक का नाम : कम्लेश्वरी साहू
पति का नाम: संजू साहू
मकान संख्या : 35/2
उम्र : 27 लिंग : महिला
फोटो उपलब्ध

67 JBZ5202817
निर्वाचक का नाम : रुखम साहू
पिता का नाम: प्रेमसिंह साहू
मकान संख्या : 51/क
उम्र : 55 लिंग : पुरुष
फोटो उपलब्ध

68 RAN0808543
निर्वाचक का नाम : पूर्णिमाबाई साहु
पति का नाम: इसुब साहु
मकान संख्या : 51/क
उम्र : 34 लिंग : महिला
फोटो उपलब्ध

69 RAN1388883
निर्वाचक का नाम : रमता कुंजाम
पति का नाम: डोमन सिंह कुंजाम
मकान संख्या : 56/क
उम्र : 34 लिंग : महिला
फोटो उपलब्ध

70 RAN1116383
निर्वाचक का नाम : बिंदू कोमरे
पति का नाम: सेवंत कोमरे
मकान संख्या : 56/क
उम्र : 29 लिंग : महिला
फोटो उपलब्ध

71 JBZ5202288
निर्वाचक का नाम : चैतराम सिंहा
पिता का नाम: बिसाल सिंहा
मकान संख्या : 58/ग
उम्र : 61 लिंग : पुरुष
फोटो उपलब्ध

72 JBZ5202387
निर्वाचक का नाम : रेवती सिंहा
पति का नाम: चैतराम सिंहा
मकान संख्या : 58/ग
उम्र : 57 लिंग : महिला
फोटो उपलब्ध

73 RAN0121277
निर्वाचक का नाम : कुसूम साहू
पिता का नाम: तुलसीदास साहू
मकान संख्या : 62
उम्र : 50 लिंग : महिला
फोटो उपलब्ध

74 RAN0037440
निर्वाचक का नाम : हीरामन साहू
पिता का नाम: तुलसीदास साहू
मकान संख्या : 62
उम्र : 48 लिंग : पुरुष
फोटो उपलब्ध

75 RAN0027920
निर्वाचक का नाम : योगिता साहू
पति का नाम: हिरामन साहू
मकान संख्या : 62
उम्र : 45 लिंग : महिला
फोटो उपलब्ध

76 RAN1173442
निर्वाचक का नाम : लक्ष्मीकांत साहू
पिता का नाम: हीरामन दास साहू
मकान संख्या : 62
उम्र : 25 लिंग : पुरुष
फोटो उपलब्ध

77 RAN1416940
निर्वाचक का नाम : योगराज
पिता का नाम: हीरामन दास साहू
मकान संख्या : 62
उम्र : 24 लिंग : पुरुष
फोटो उपलब्ध

78 RAN1116300
निर्वाचक का नाम : नेवलकिशोर नेतम
पिता का नाम: तुलसी नेतम
मकान संख्या : 65
उम्र : 48 लिंग : पुरुष
फोटो उपलब्ध

79 JBZ5203518
निर्वाचक का नाम : कामताप्रसाद कौशिक
पिता का नाम: कार्तिकराम कौशिक
मकान संख्या : 65
उम्र : 46 लिंग : पुरुष
फोटो उपलब्ध

80 RAN0027938
निर्वाचक का नाम : कुजवनी कौशिक
पति का नाम: कांताप्रसाद कौशिक
मकान संख्या : 65
उम्र : 45 लिंग : महिला
फोटो उपलब्ध

81 RAN1116268
निर्वाचक का नाम : कमलेश्वरी पटेल
पति का नाम: गोविंद पटेल
मकान संख्या : 115
उम्र : 30 लिंग : महिला
फोटो उपलब्ध

82 RAN1116417
निर्वाचक का नाम : धनेश्वरी कोर्राम
पति का नाम: जयलू कोर्राम
मकान संख्या : 131
उम्र : 29 लिंग : महिला
फोटो उपलब्ध

83 RAN1115765
निर्वाचक का नाम : मंजुषा मंडावी
पति का नाम: किशोर मांडवी
मकान संख्या : 144
उम्र : 32 लिंग : महिला
फोटो उपलब्ध

84 RAN1400936
निर्वाचक का नाम : चंद्रकांता नेताम
पति का नाम: प्रवीण कुमार नेताम
मकान संख्या : हाऊस नं 16
उम्र : 31 लिंग : महिला
फोटो उपलब्ध

85 RAN0120584
निर्वाचक का नाम : गौतरहीन पाल
पिता का नाम: पतराम पाल
मकान संख्या : १३/ग
उम्र : 36 लिंग : महिला
फोटो उपलब्ध

86 RAN0911297
निर्वाचक का नाम : अहिमन्यु कराडे
पिता का नाम: विष्णुराम कराडे
मकान संख्या : 2
उम्र : 30 लिंग : पुरुष
फोटो उपलब्ध

87 RAN0120642
निर्वाचक का नाम : उर्मिला पाल
पति का नाम: घनश्याम पाल
मकान संख्या : 20
उम्र : 63 लिंग : महिला
फोटो उपलब्ध

88 RAN1320910
निर्वाचक का नाम : बेदकुंवर पाल
पति का नाम: ओमप्रकाश पाल
मकान संख्या : 20
उम्र : 45 लिंग : महिला
फोटो उपलब्ध

89 RAN0120667
निर्वाचक का नाम : गंगोत्री पाल
पति का नाम: लक्ष्मीनारायण पाल
मकान संख्या : 20
उम्र : 38 लिंग : महिला
फोटो उपलब्ध

90 RAN0348847
निर्वाचक का नाम : लक्ष्मीनारायण पाल
पिता का नाम: घनश्याम पाल
मकान संख्या : 20
उम्र : 38 लिंग : पुरुष
फोटो उपलब्ध

91 RAN1320944
निर्वाचक का नाम : ठाकूर राम पाल
पिता का नाम: ओमप्रकाश पाल
मकान संख्या : 20
उम्र : 26 लिंग : पुरुष
फोटो उपलब्ध

92 RAN1320936
निर्वाचक का नाम : दामिनी पाल
पति का नाम: ठाकूर राम पाल
मकान संख्या : 20
उम्र : 23 लिंग : महिला
फोटो उपलब्ध

93 JBZ5202361
निर्वाचक का नाम : कमला मरकाम
पति का नाम: कालूराम मरकाम
मकान संख्या : 21
उम्र : 70 लिंग : महिला
फोटो उपलब्ध

94 RAN0316844
निर्वाचक का नाम : कमलेश मरकाम
पति का नाम: नरेन्द्र मरकाम
मकान संख्या : 21
उम्र : 38 लिंग : महिला
फोटो उपलब्ध

95 RAN0162958
निर्वाचक का नाम : नरेन्द्रकुमार मरकाम
पिता का नाम: कालूराम मरकाम
मकान संख्या : 21
उम्र : 38 लिंग : पुरुष
फोटो उपलब्ध

96 RAN0316851
निर्वाचक का नाम : नरोत्तम मरकाम
पिता का नाम: चन्दरसिंह मरकाम
मकान संख्या : 21
उम्र : 37 लिंग : पुरुष
फोटो उपलब्ध

97 RAN0316869
निर्वाचक का नाम : शांति मरकाम
पति का नाम: नरोततम मरकाम
मकान संख्या : 21
उम्र : 35 लिंग : महिला
फोटो उपलब्ध

98 RAN0714766
निर्वाचक का नाम : अहिल्या बंजारे
पति का नाम: जयलाल बंजारे
मकान संख्या : 21/1
उम्र : 58 लिंग : महिला
फोटो उपलब्ध

99 RAN0714790
निर्वाचक का नाम : जा़ति बंजारे
पिता का नाम: जयलाल बंजारे
मकान संख्या : 21/1
उम्र : 32 लिंग : महिला
फोटो उपलब्ध

100 RAN0714808
निर्वाचक का नाम : कामिनी बंजारे
पिता का नाम: जयलाल बंजारे
मकान संख्या : 21/1
उम्र : 31 लिंग : महिला
फोटो उपलब्ध

101 RAN1587112
निर्वाचक का नाम : श्रीराम मरकाम
पिता का नाम: बृजलाल मरकाम
मकान संख्या : 23
उम्र : 62 लिंग : पुरुष
फोटो उपलब्ध

102 RAN0120683
निर्वाचक का नाम : संतोषी मरकाम
पति का नाम: श्रीराम मरकाम
मकान संख्या : 23
उम्र : 60 लिंग : महिला
फोटो उपलब्ध

103 RAN1071521
निर्वाचक का नाम : विजय कुमार मरकाम
पिता का नाम: श्रीराम मरकाम मरकाम
मकान संख्या : 23
उम्र : 28 लिंग : पुरुष
फोटो उपलब्ध

104 JBZ5202619
निर्वाचक का नाम : उधोराम मरकाम
पिता का नाम: बृजलाल मरकाम
मकान संख्या : 24
उम्र : 54 लिंग : पुरुष
फोटो उपलब्ध

105 RAN0120709
निर्वाचक का नाम : देवला मरकाम
पति का नाम: उधोराम मरकाम
मकान संख्या : 24
उम्र : 51 लिंग : महिला
फोटो उपलब्ध

106 RAN0120725
निर्वाचक का नाम : पीताम्बर मंडावी
पिता का नाम: रामसिंह मंडावी
मकान संख्या : 25
उम्र : 39 लिंग : पुरुष
फोटो उपलब्ध

107 RAN0120733
निर्वाचक का नाम : कुलेश्वरी मण्डावी
पिता का नाम: रामसिंह मण्डावी
मकान संख्या : 25
उम्र : 37 लिंग : महिला
फोटो उपलब्ध

108 JBZ5203054
निर्वाचक का नाम : यशोदा मंडावी
पति का नाम: पीताम्बर मंडावी
मकान संख्या : 25
उम्र : 37 लिंग : महिला
फोटो उपलब्ध

109 RAN1581917
निर्वाचक का नाम : हेमन्त
पिता का नाम: पिताम्बर
मकान संख्या : 25
उम्र : 19 लिंग : पुरुष
फोटो उपलब्ध

110 RAN1071653
निर्वाचक का नाम : रामप्रकाश सोनवानी
पिता का नाम: प्रेमलाल सोनवानी
मकान संख्या : 31
उम्र : 27 लिंग : पुरुष
फोटो उपलब्ध

111 RAN1116052
निर्वाचक का नाम : अमरोतीन सोनवानी
पति का नाम: इश्वर सिंह सोनवानी
मकान संख्या : 32
उम्र : 39 लिंग : महिला
फोटो उपलब्ध

112 RAN1582360
निर्वाचक का नाम : खिलेश कुमार
पिता का नाम: ईश्वर सिंह
मकान संख्या : 32
उम्र : 19 लिंग : पुरुष
फोटो उपलब्ध

113 RAN0120808
निर्वाचक का नाम : खेमिन सिन्हा
पति का नाम: सुरेश कुमार सिन्हा
मकान संख्या : 32क
उम्र : 36 लिंग : महिला
फोटो उपलब्ध

114 RAN0163022
निर्वाचक का नाम : सहदेव मंडावी
पिता का नाम: माधोराम मंडावी
मकान संख्या : 33
उम्र : 36 लिंग : पुरुष
फोटो उपलब्ध

115 RAN0808329
निर्वाचक का नाम : तीजन मंडावी
पति का नाम: सहदेव मंडावी
मकान संख्या : 3 3
उम्र : 32 लिंग : महिला
फोटो उपलब्ध

116 RAN0911321
निर्वाचक का नाम : मंगल सिंह मरकाम
पिता का नाम: उधोराम मरकाम
मकान संख्या : 34
उम्र : 30 लिंग : पुरुष
फोटो उपलब्ध

117 RAN1603265
निर्वाचक का नाम : अंजूलता
पति का नाम: मंगल सिंह मरकाम
मकान संख्या : 34
उम्र : 29 लिंग : महिला
फोटो उपलब्ध

118 RAN0880898
निर्वाचक का नाम : उदेराम साहु
पिता का नाम: रामलाल साहु
मकान संख्या : 35 ख
उम्र : 60 लिंग : पुरुष
फोटो उपलब्ध

119 RAN0808766
निर्वाचक का नाम : संजू कुमार साहू
पिता का नाम: उदेराम साहू
मकान संख्या : 35 ख
उम्र : 34 लिंग : पुरुष
फोटो उपलब्ध

120 RAN0027862
निर्वाचक का नाम : माधोराम मंडावी
पिता का नाम: बुधन मंडावी
मकान संख्या : 37
उम्र : 58 लिंग : पुरुष
फोटो उपलब्ध

121 RAN0120824
निर्वाचक का नाम : फुलबासन मंडावी
पति का नाम: माधोराम मंडावी
मकान संख्या : 37
उम्र : 54 लिंग : महिला
फोटो उपलब्ध

122 RAN0163055
निर्वाचक का नाम : पल्टन मंडावी
पिता का नाम: माधोराम मंडावी
मकान संख्या : 37
उम्र : 38 लिंग : पुरुष
फोटो उपलब्ध

123 RAN0120816
निर्वाचक का नाम : लता मंडावी
पति का नाम: पल्टन मंडावी
मकान संख्या : 37
उम्र : 36 लिंग : महिला
फोटो उपलब्ध

124 RAN1511625
निर्वाचक का नाम : करीना
पिता का नाम: सुनील कुमार
मकान संख्या : 39/क
उम्र : 24 लिंग : महिला
फोटो उपलब्ध

125 RAN1511260
निर्वाचक का नाम : भूमिका
पिता का नाम: सुनील कुमार
मकान संख्या : 39/क
उम्र : 22 लिंग : महिला
फोटो उपलब्ध

126 RAN1462530
निर्वाचक का नाम : माही
पिता का नाम: सुनील कुमार
मकान संख्या : 39/क
उम्र : 20 लिंग : महिला
फोटो उपलब्ध

127 RAN0163089
निर्वाचक का नाम : सुनीलकुमार वर्मा
पिता का नाम: शंकरलाल वर्मा
मकान संख्या : 39/क
उम्र : 45 लिंग : पुरुष
फोटो उपलब्ध

128 RAN0163097
निर्वाचक का नाम : मानकुंवर वर्मा
पति का नाम: सुनीलकुमार वर्मा
मकान संख्या : 39/क
उम्र : 41 लिंग : महिला
फोटो उपलब्ध

129 RAN0027888
निर्वाचक का नाम : होमलाल साहू
पिता का नाम: कृपाराम साहू
मकान संख्या : 48/क
उम्र : 51 लिंग : पुरुष
फोटो उपलब्ध

130 RAN0163105
निर्वाचक का नाम : त्रिवेणी साहू
पति का नाम: होमलाल साहू
मकान संख्या : 48/क
उम्र : 41 लिंग : महिला
फोटो उपलब्ध

131 RAN0251694
निर्वाचक का नाम : रेखा साहू
पति का नाम: रुखम साहू
मकान संख्या : 51/क
उम्र : 48 लिंग : महिला
फोटो उपलब्ध

132 RAN0349092
निर्वाचक का नाम : मेहतरीन पाल
पति का नाम: इतवारी पाल
मकान संख्या : 128
उम्र : 87 लिंग : महिला
फोटो उपलब्ध

133 RAN0648790
निर्वाचक का नाम : मेहर सिंह पाल
पिता का नाम: इतवारी पाल
मकान संख्या : 128
उम्र : 60 लिंग : पुरुष
फोटो उपलब्ध

134 RAN0038042
निर्वाचक का नाम : रधिया पाल
पति का नाम: मेहरसिंह पाल
मकान संख्या : 128
उम्र : 57 लिंग : महिला
फोटो उपलब्ध

135 RAN0349100
निर्वाचक का नाम : बृजलाल पाल
पिता का नाम: मेहरसिंह पाल
मकान संख्या : 128
उम्र : 43 लिंग : पुरुष
फोटो उपलब्ध

136 RAN0163451
निर्वाचक का नाम : सरिता पाल
पति का नाम: बृजलाल पाल
मकान संख्या : 128
उम्र : 41 लिंग : महिला
फोटो उपलब्ध

137 RAN0349118
निर्वाचक का नाम : राधेश्याम पाल
पिता का नाम: मेहरसिंह पाल
मकान संख्या : 128
उम्र : 41 लिंग : पुरुष
फोटो उपलब्ध

138 RAN0163436
निर्वाचक का नाम : गैंदलाल पाल
पिता का नाम: मेहर सिंह पाल
मकान संख्या : 128
उम्र : 40 लिंग : पुरुष
फोटो उपलब्ध

139 RAN0038067
निर्वाचक का नाम : पुष्पा पाल
पति का नाम: राधेश्याम पाल
मकान संख्या : 128
उम्र : 40 लिंग : महिला
फोटो उपलब्ध

140 RAN0648808
निर्वाचक का नाम : गजाधर पाल
पिता का नाम: मेहर सिंह पाल
मकान संख्या : 128
उम्र : 40 लिंग : पुरुष
फोटो उपलब्ध

141 RAN0341750
निर्वाचक का नाम : कोमल सिंह पाल
पिता का नाम: मेहरसिंह पाल
मकान संख्या : 128
उम्र : 38 लिंग : पुरुष
फोटो उपलब्ध

142 RAN0163469
निर्वाचक का नाम : मुना पाल
पति का नाम: गजाधर पाल
मकान संख्या : 128
उम्र : 37 लिंग : महिला
फोटो उपलब्ध

143 RAN0612085
निर्वाचक का नाम : कलिन्द्री पाल
पति का नाम: गैंदलाल पाल
मकान संख्या : 128
उम्र : 33 लिंग : महिला
फोटो उपलब्ध

144 RAN0612093
निर्वाचक का नाम : गोदावरी पाल
पति का नाम: कोमलसिंह पाल
मकान संख्या : 128
उम्र : 33 लिंग : महिला
फोटो उपलब्ध

145 RAN1586866
निर्वाचक का नाम : थानेश्वरी पाल
पति का नाम: नेमचंद कुमार पाल
मकान संख्या : 128
उम्र : 24 लिंग : महिला
फोटो उपलब्ध

146 RAN1586890
निर्वाचक का नाम : नेमचंद कुमार पाल
पिता का नाम: गजाधर पाल
मकान संख्या : 128
उम्र : 24 लिंग : पुरुष
फोटो उपलब्ध

147 RAN1320902
निर्वाचक का नाम : भागवत पाल
पिता का नाम: जोहर पाल
मकान संख्या : 128
उम्र : 23 लिंग : पुरुष
फोटो उपलब्ध

148 RAN0122283
निर्वाचक का नाम : मानकी मंडावी
पति का नाम: भगवानी मंडावी
मकान संख्या : 144
उम्र : 52 लिंग : महिला
फोटो उपलब्ध

149 RAN0122309
निर्वाचक का नाम : शामकुवर मंडावी
पति का नाम: रतन मंडावी
मकान संख्या : 144
उम्र : 46 लिंग : महिला
फोटो उपलब्ध

150 RAN0808428
निर्वाचक का नाम : बिरबल मंडावी
पिता का नाम: रतनलाल मंडावी
मकान संख्या : 144
उम्र : 38 लिंग : पुरुष
फोटो उपलब्ध

151 RAN0808451
निर्वाचक का नाम : ईश्वर मंडावी
पिता का नाम: भगवानी मंडावी
मकान संख्या : 144
उम्र : 38 लिंग : पुरुष
फोटो उपलब्ध

152 RAN0808436
निर्वाचक का नाम : राधिका मंडावी
पति का नाम: बीरबल मंडावी
मकान संख्या : 144
उम्र : 35 लिंग : महिला
फोटो उपलब्ध

153 RAN0987297
निर्वाचक का नाम : सुरतिया मंडावी
पति का नाम: बलवंत मंडावी
मकान संख्या : 144
उम्र : 33 लिंग : महिला
फोटो उपलब्ध

154 RAN0808469
निर्वाचक का नाम : सोनकुवंर मंडावी
पति का नाम: ईश्वर मंडावी
मकान संख्या : 144
उम्र : 32 लिंग : महिला
फोटो उपलब्ध

155 RAN1586940
निर्वाचक का नाम : रेमन मंडावी
पति का नाम: सुखनंदन मंडावी
मकान संख्या : 144
उम्र : 32 लिंग : महिला
फोटो उपलब्ध

156 RAN0911313
निर्वाचक का नाम : बलवंत मंडावी
पिता का नाम: रतन मंडावी
मकान संख्या : 144
उम्र : 30 लिंग : पुरुष
फोटो उपलब्ध

157 RAN1071554
निर्वाचक का नाम : सुखनंदन मंडावी
पिता का नाम: भवानीराम मंडावी
मकान संख्या : 144
उम्र : 29 लिंग : पुरुष
फोटो उपलब्ध

158 RAN1587245
निर्वाचक का नाम : पंच लाल
पिता का नाम: भगवानी
मकान संख्या : 144
उम्र : 23 लिंग : पुरुष
फोटो उपलब्ध

159 RAN0120774
निर्वाचक का नाम : ओमप्रकाश सिन्हा
पिता का नाम: रघुराम सिन्हा
मकान संख्या : 31
उम्र : 41 लिंग : पुरुष
फोटो उपलब्ध

160 RAN0880872
निर्वाचक का नाम : बिमला सिन्हा
पति का नाम: ओमप्रकाश सिन्हा
मकान संख्या : 31
उम्र : 39 लिंग : महिला
फोटो उपलब्ध

161 RAN0163014
निर्वाचक का नाम : मेहतरीन सोनवानी
पति का नाम: सोनसाय सोनवानी
मकान संख्या : 32/ख
उम्र : 72 लिंग : महिला
फोटो उपलब्ध

162 RAN0808378
निर्वाचक का नाम : टोमिन सोनवानी
पति का नाम: मोहन सोनवानी
मकान संख्या : 32 ख
उम्र : 32 लिंग : महिला
फोटो उपलब्ध

163 MP/022/170/225002
निर्वाचक का नाम : दयाराम सोनवानी
पिता का नाम: लतेल सोनवानी
मकान संख्या : 32/क
उम्र : 70 लिंग : पुरुष
फोटो उपलब्ध

164 RAN0120782
निर्वाचक का नाम : ईश्वरसिंह सोनवानी
पिता का नाम: दयाराम सोनवानी
मकान संख्या : 32/क
उम्र : 45 लिंग : पुरुष
फोटो उपलब्ध

165 RAN0317040
निर्वाचक का नाम : मोहन सोनवानी
पिता का नाम: सोनसाय सोनवानी
मकान संख्या : 32/ख
उम्र : 35 लिंग : पुरुष
फोटो उपलब्ध

166 RAN0808709
निर्वाचक का नाम : मूलचन्द साहु
पिता का नाम: राजूराम साहु
मकान संख्या : 33/1
उम्र : 33 लिंग : पुरुष
फोटो उपलब्ध

167 RAN0945543
निर्वाचक का नाम : आशा साहु
पति का नाम: मूलचंद साहु
मकान संख्या : 33/1
उम्र : 29 लिंग : महिला
फोटो उपलब्ध

168 RAN0348896
निर्वाचक का नाम : फुलवासन मंडावी
पति का नाम: गरभूराम मंडावी
मकान संख्या : 36
उम्र : 75 लिंग : महिला
फोटो उपलब्ध

169 JBZ5202098
निर्वाचक का नाम : रामप्रसाद मंडावी
पिता का नाम: गरभूराम मंडावी
मकान संख्या : 36
उम्र : 53 लिंग : पुरुष
फोटो उपलब्ध

170 RAN0348904
निर्वाचक का नाम : जयंत्री मंडावी
पति का नाम: रामप्रसाद मंडावी
मकान संख्या : 36
उम्र : 51 लिंग : महिला
फोटो उपलब्ध

171 RAN0359471
निर्वाचक का नाम : सुदेश मंडावी
पिता का नाम: रामप्रसाद मंडावी
मकान संख्या : 36
उम्र : 38 लिंग : पुरुष
फोटो उपलब्ध

172 RAN1451327
निर्वाचक का नाम : भगवती बाई मंडावी
पति का नाम: रूदेश कुमार
मकान संख्या : 36
उम्र : 33 लिंग : महिला
फोटो उपलब्ध

173 RAN0715011
निर्वाचक का नाम : टेकराम मंडावी
पिता का नाम: रामप्रसाद मंडावी
मकान संख्या : 36
उम्र : 32 लिंग : पुरुष
फोटो उपलब्ध

174 RAN1173467
निर्वाचक का नाम : रत्ना मंडावी
पति का नाम: टेकराम मंडावी
मकान संख्या : 36
उम्र : 31 लिंग : महिला
फोटो उपलब्ध

175 JBZ5202072
निर्वाचक का नाम : उमादेवी नेताम
पति का नाम: नवलकिशोर नेताम
मकान संख्या : 38
उम्र : 45 लिंग : महिला
फोटो उपलब्ध

176 RAN0646588
निर्वाचक का नाम : रेवतीबाई सलामें
पति का नाम: पितऊराम सलामें
मकान संख्या : 39
उम्र : 47 लिंग : महिला
फोटो उपलब्ध

177 RAN1231687
निर्वाचक का नाम : डेरहा राम
पिता का नाम: सुधन्वा
मकान संख्या : 39का
उम्र : 40 लिंग : पुरुष
फोटो उपलब्ध

178 RAN1231406
निर्वाचक का नाम : आरती कोमलेकर
पति का नाम: डेरहा कोमलेकर
मकान संख्या : 39का
उम्र : 38 लिंग : महिला
फोटो उपलब्ध

179 RAN0120857
निर्वाचक का नाम : गौतरहीन साहू
पति का नाम: दौलत साहू
मकान संख्या : 41
उम्र : 71 लिंग : महिला
फोटो उपलब्ध

180 RAN0714725
निर्वाचक का नाम : भागवतराम साहू
पिता का नाम: रामलाल साहू
मकान संख्या : 41
उम्र : 51 लिंग : पुरुष
फोटो उपलब्ध

181 RAN0714741
निर्वाचक का नाम : मीनाबाई साहू
पति का नाम: भागवतराम साहू
मकान संख्या : 41
उम्र : 48 लिंग : महिला
फोटो उपलब्ध

182 JBZ5202106
निर्वाचक का नाम : जमुना साहू
पिता का नाम: दौलत साहू
मकान संख्या : 41
उम्र : 42 लिंग : पुरुष
फोटो उपलब्ध

183 JBZ5202759
निर्वाचक का नाम : गोविंद साहू
पिता का नाम: दौलत साहू
मकान संख्या : 41
उम्र : 41 लिंग : पुरुष
फोटो उपलब्ध

184 JBZ5202148
निर्वाचक का नाम : दशमत साहू
पति का नाम: जमुना साहू
मकान संख्या : 41
उम्र : 39 लिंग : महिला
फोटो उपलब्ध

185 JBZ5202700
निर्वाचक का नाम : दुलेश्वरी साहू
पति का नाम: गोविंद साहू
मकान संख्या : 41
उम्र : 38 लिंग : महिला
फोटो उपलब्ध

186 RAN0987164
निर्वाचक का नाम : सुनिल साहु
पिता का नाम: भागगवत साहु
मकान संख्या : 41
उम्र : 29 लिंग : पुरुष
फोटो उपलब्ध

187 RAN1365360
निर्वाचक का नाम : नीलम साहू
पिता का नाम: गोविंद राम साहू
मकान संख्या : 41
उम्र : 22 लिंग : महिला
फोटो उपलब्ध

188 RAN1460468
निर्वाचक का नाम : चांदनी साहू
पति का नाम: सुनील साहू
मकान संख्या : 41
उम्र : 22 लिंग : महिला
फोटो उपलब्ध

189 RAN0120873
निर्वाचक का नाम : सुखन्तीन साहू
पति का नाम: इतवारी साहू
मकान संख्या : 42
उम्र : 79 लिंग : महिला
फोटो उपलब्ध

190 JBZ5202254
निर्वाचक का नाम : कुंवरसिंह साहू
पिता का नाम: इतवारी साहू
मकान संख्या : 42
उम्र : 60 लिंग : पुरुष
फोटो उपलब्ध

191 RAN0120881
निर्वाचक का नाम : पार्र्वती साहू
पति का नाम: कुंवरसिंह साहू
मकान संख्या : 42
उम्र : 57 लिंग : महिला
फोटो उपलब्ध

192 RAN0808303
निर्वाचक का नाम : पंचराम साहु
पिता का नाम: कुवंरसिंग साहु
मकान संख्या : 42
उम्र : 32 लिंग : पुरुष
फोटो उपलब्ध

193 RAN0808311
निर्वाचक का नाम : भगवती साहु
पिता का नाम: पंचराम साहु
मकान संख्या : 42
उम्र : 31 लिंग : महिला
फोटो उपलब्ध

194 RAN1071695
निर्वाचक का नाम : कांशीराम साहू
पिता का नाम: कुंवरसिंह साहू
मकान संख्या : 42
उम्र : 27 लिंग : पुरुष
फोटो उपलब्ध

195 RAN1263375
निर्वाचक का नाम : बेदराम साहू
पिता का नाम: कुंवरसिंह साहू
मकान संख्या : 42
उम्र : 24 लिंग : पुरुष
फोटो उपलब्ध

196 RAN1603059
निर्वाचक का नाम : झरियारिन
पति का नाम: काशीराम साहू
मकान संख्या : 42
उम्र : 24 लिंग : महिला
फोटो उपलब्ध

197 RAN0037432
निर्वाचक का नाम : इंदिराबाई मराठा
पति का नाम: भुवनराव मराठा
मकान संख्या : 43
उम्र : 68 लिंग : महिला
फोटो उपलब्ध

198 RAN0120899
निर्वाचक का नाम : निर्मला मराठा
पति का नाम: कामताराव मराठा
मकान संख्या : 43
उम्र : 57 लिंग : महिला
फोटो उपलब्ध

199 RAN0120907
निर्वाचक का नाम : नंदनी मराठा
पिता का नाम: भुवनराव मराठा
मकान संख्या : 43
उम्र : 46 लिंग : महिला
फोटो उपलब्ध

200 RAN0341560
निर्वाचक का नाम : कमलेश गुनेन्द्र
पिता का नाम: चुन्नीलाल गुनेन्द्र
मकान संख्या : 43
उम्र : 37 लिंग : महिला
फोटो उपलब्ध

201 RAN0348953
निर्वाचक का नाम : यशवंत मराठा
पिता का नाम: कामताराव मराठा
मकान संख्या : 43
उम्र : 37 लिंग : पुरुष
फोटो उपलब्ध

202 RAN1112440
निर्वाचक का नाम : टिकेश्वर राव
पिता का नाम: अशोक राव
मकान संख्या : 43
उम्र : 27 लिंग : पुरुष
फोटो उपलब्ध

203 RAN1400134
निर्वाचक का नाम : महेश्वर राव
पिता का नाम: अशोक राव
मकान संख्या : 43
उम्र : 23 लिंग : पुरुष
फोटो उपलब्ध

204 RAN1546183
निर्वाचक का नाम : रेणुका राव
पति का नाम: टीकेश्वर राव
मकान संख्या : 43
उम्र : 22 लिंग : महिला
फोटो उपलब्ध

205 JBZ5202049
निर्वाचक का नाम : भानबाई साहू
पति का नाम: परमानंद साहू
मकान संख्या : 44
उम्र : 74 लिंग : महिला
फोटो उपलब्ध

206 RAN0808576
निर्वाचक का नाम : नरोत्तम सिंह साहु
पिता का नाम: परमानन्द साहु
मकान संख्या : 44
उम्र : 39 लिंग : पुरुष
फोटो उपलब्ध

207 RAN0251678
निर्वाचक का नाम : शांताबाई साहू
पति का नाम: नरोत्तम सिंह साहू
मकान संख्या : 44
उम्र : 37 लिंग : महिला
फोटो उपलब्ध

208 RAN1587211
निर्वाचक का नाम : डामेन्द्र कुमार
पिता का नाम: रेवाराम
मकान संख्या : 44
उम्र : 20 लिंग : पुरुष
फोटो उपलब्ध

209 RAN1071703
निर्वाचक का नाम : होमेन्द्र कुमार कुंजाम
पिता का नाम: छत्रपाल कुंजाम
मकान संख्या : 4 5
उम्र : 27 लिंग : पुरुष
फोटो उपलब्ध

210 RAN1400100
निर्वाचक का नाम : खोमेंद्र कुमार
पिता का नाम: छत्रपाल
मकान संख्या : 45/क
उम्र : 22 लिंग : पुरुष
फोटो उपलब्ध

211 JBZ5202056
निर्वाचक का नाम : दुगदी कुंजाम
पति का नाम: बालमुकुंद कुंजाम
मकान संख्या : 45/क
उम्र : 72 लिंग : महिला
फोटो उपलब्ध

212 RAN0945618
निर्वाचक का नाम : बलदेव प्रसाद कुंजाम
पिता का नाम: जगतराम कुंजाम
मकान संख्या : 45/क
उम्र : 58 लिंग : पुरुष
फोटो उपलब्ध

213 JBZ5203492
निर्वाचक का नाम : पुरानिक कुंजाम
पिता का नाम: बालमुकुंद कुंजाम
मकान संख्या : 45/क
उम्र : 52 लिंग : पुरुष
फोटो उपलब्ध

214 JBZ5202684
निर्वाचक का नाम : जानकी कुंजाम
पति का नाम: पुरानिक कुंजाम
मकान संख्या : 45/क
उम्र : 48 लिंग : महिला
फोटो उपलब्ध

215 JBZ5202890
निर्वाचक का नाम : छत्रपाल कुंजाम
पिता का नाम: बालमुकुंद कुंजाम
मकान संख्या : 45/क
उम्र : 47 लिंग : पुरुष
फोटो उपलब्ध

216 RAN0348961
निर्वाचक का नाम : गायत्री बाई कुंजाम
पति का नाम: मनोज कुमार कुंजाम
मकान संख्या : 45/क
उम्र : 46 लिंग : महिला
फोटो उपलब्ध

217 RAN0120915
निर्वाचक का नाम : मनोजकुमार कुंजाम
पिता का नाम: बालमुकुंद कुंजाम
मकान संख्या : 45/क
उम्र : 45 लिंग : पुरुष
फोटो उपलब्ध

218 RAN0316885
निर्वाचक का नाम : कलेन्द्री बाई कुंजाम
पति का नाम: छत्रपाल कुंजाम
मकान संख्या : 45/क़
उम्र : 40 लिंग : महिला
फोटो उपलब्ध

219 RAN0120923
निर्वाचक का नाम : जितेन्द्र कुमार कुंजाम
पिता का नाम: बालमुकुन्द कुंजाम
मकान संख्या : 45/क
उम्र : 39 लिंग : पुरुष
फोटो उपलब्ध

220 RAN0911305
निर्वाचक का नाम : यामिनी कुंजाम
पति का नाम: जितेन्द्र कुमार कुंजाम
मकान संख्या : 45 /क
उम्र : 36 लिंग : महिला
फोटो उपलब्ध

221 RAN0316893
निर्वाचक का नाम : गणेशशंकर कुंजाम
पिता का नाम: देवीदयाल सिंह कुंजाम
मकान संख्या : 46
उम्र : 39 लिंग : पुरुष
फोटो उपलब्ध

222 RAN1173483
निर्वाचक का नाम : भगवती कुंजम
पति का नाम: गणेश शंकर कून्जाम
मकान संख्या : 46
उम्र : 36 लिंग : महिला
फोटो उपलब्ध

223 JBZ5203427
निर्वाचक का नाम : बलराम कुंजाम
पिता का नाम: जगतराम कुंजाम
मकान संख्या : 47
उम्र : 65 लिंग : पुरुष
फोटो उपलब्ध

224 JBZ5203310
निर्वाचक का नाम : रुखमनी कुंजाम
पति का नाम: बलराम कुंजाम
मकान संख्या : 47
उम्र : 62 लिंग : महिला
फोटो उपलब्ध

225 JBZ5203526
निर्वाचक का नाम : किशोरकुमार कुंजाम
पिता का नाम: बलराम कुंजाम
मकान संख्या : 47
उम्र : 39 लिंग : पुरुष
फोटो उपलब्ध

226 RAN0808535
निर्वाचक का नाम : सुशीला कुंजाम
पति का नाम: किशोर कुमार कुंजाम
मकान संख्या : 47
उम्र : 39 लिंग : महिला
फोटो उपलब्ध

227 RAN0251686
निर्वाचक का नाम : राकेशकुमार कुंजाम
पिता का नाम: बलराम कुंजाम
मकान संख्या : 47
उम्र : 38 लिंग : पुरुष
फोटो उपलब्ध

228 BZN0401869
निर्वाचक का नाम : चंद्रिका किरंगे
पति का नाम: नरेशकुमार किरंगे
मकान संख्या : 47
उम्र : 38 लिंग : महिला
फोटो उपलब्ध

229 RAN0911347
निर्वाचक का नाम : राजेश कुंजाम
पिता का नाम: बलराम कुंजाम
मकान संख्या : 47
उम्र : 34 लिंग : पुरुष
फोटो उपलब्ध

230 RAN1465558
निर्वाचक का नाम : रामकली कुंजाम
पति का नाम: राजेश कुंजाम
मकान संख्या : 47
उम्र : 34 लिंग : महिला
फोटो उपलब्ध

231 RAN0911248
निर्वाचक का नाम : जन्मजय कुंजाम
पिता का नाम: बलराम कुंजाम
मकान संख्या : 47
उम्र : 31 लिंग : पुरुष
फोटो उपलब्ध

232 RAN1115203
निर्वाचक का नाम : मालती कुंजाम
पिता का नाम: जन्मजय कुंजाम
मकान संख्या : 47
उम्र : 31 लिंग : महिला
फोटो उपलब्ध

233 RAN0120956
निर्वाचक का नाम : उरमिला साहू
पति का नाम: श्यामसाय साहू
मकान संख्या : 48
उम्र : 62 लिंग : महिला
फोटो उपलब्ध

234 RAN1587104
निर्वाचक का नाम : बसंती
पिता का नाम: मोहन लाल साहू
मकान संख्या : 48
उम्र : 38 लिंग : महिला
फोटो उपलब्ध

235 RAN0808568
निर्वाचक का नाम : मुकेश कुमार साहु
पिता का नाम: मोहनलाल साहु
मकान संख्या : 48
उम्र : 34 लिंग : पुरुष
फोटो उपलब्ध

236 RAN0808527
निर्वाचक का नाम : दुलार सिंह साहू
पिता का नाम: भंवर सिंह साहू
मकान संख्या : 49
उम्र : 32 लिंग : पुरुष
फोटो उपलब्ध

237 RAN1071505
निर्वाचक का नाम : पुर्णिमा साहू
पति का नाम: दुलारसिंह
मकान संख्या : 49
उम्र : 29 लिंग : महिला
फोटो उपलब्ध

238 RAN1173616
निर्वाचक का नाम : लीलाधर साहू
पिता का नाम: विश्राम साहू
मकान संख्या : 61
उम्र : 35 लिंग : पुरुष
फोटो उपलब्ध

239 RAN1115195
निर्वाचक का नाम : भूमिका
पिता का नाम: विजयसिंग
मकान संख्या : 159/KA
उम्र : 28 लिंग : महिला
फोटो उपलब्ध

240 RAN1587179
निर्वाचक का नाम : बारो बाई साहू
पति का नाम: भंवर सिंह साहू
मकान संख्या : हाऊस नंबर 49
उम्र : 56 लिंग : महिला
फोटो उपलब्ध

241 RAN0163113
निर्वाचक का नाम : तारनी तिवारी
पति का नाम: पूरनप्रसाद तिवारी
मकान संख्या : 50
उम्र : 81 लिंग : महिला
फोटो उपलब्ध

242 RAN0120998
निर्वाचक का नाम : आशा तिवारी
पति का नाम: मधूप्रसाद तिवारी
मकान संख्या : 50
उम्र : 49 लिंग : महिला
फोटो उपलब्ध

243 RAN0945485
निर्वाचक का नाम : सियाराम तिवारी
पिता का नाम: मधु प्रसाद तिवारी
मकान संख्या : 50
उम्र : 29 लिंग : पुरुष
फोटो उपलब्ध

244 RAN1173509
निर्वाचक का नाम : टुपेश्वर तिवारी
पिता का नाम: मधू प्रसाद तिवारी
मकान संख्या : 50
उम्र : 25 लिंग : पुरुष
फोटो उपलब्ध

245 RAN0027896
निर्वाचक का नाम : कंवलदास निर्मल
पिता का नाम: जोहन निर्मल
मकान संख्या : 51
उम्र : 73 लिंग : पुरुष
फोटो उपलब्ध

246 RAN0121004
निर्वाचक का नाम : यशोदा निर्मल
पति का नाम: कंवल दास निर्मल
मकान संख्या : 51
उम्र : 72 लिंग : महिला
फोटो उपलब्ध

247 RAN0121020
निर्वाचक का नाम : महेन्द्र निर्मलकर
पिता का नाम: कंवल दास निर्मलकर
मकान संख्या : 51
उम्र : 45 लिंग : पुरुष
फोटो उपलब्ध

248 MP/022/170/225073
निर्वाचक का नाम : सिलका सहारे
पति का नाम: विष्णु सहारे
मकान संख्या : 52
उम्र : 58 लिंग : महिला
फोटो उपलब्ध

249 MP/022/170/225072
निर्वाचक का नाम : विष्णु सहारे
पिता का नाम: मोतीराम सहारे
मकान संख्या : 52
उम्र : 50 लिंग : पुरुष
फोटो उपलब्ध

250 MP/022/170/225074
निर्वाचक का नाम : सुंदर सहारे
पिता का नाम: मोतीराम सहारे
मकान संख्या : 52
उम्र : 48 लिंग : पुरुष
फोटो उपलब्ध

251 RAN1442573
निर्वाचक का नाम : अभय
पिता का नाम: सुंदर लाल
मकान संख्या : 52
उम्र : 20 लिंग : पुरुष
फोटो उपलब्ध

252 JBZ5203419
निर्वाचक का नाम : पंचफुला
पति का नाम: सुंदर लाल
मकान संख्या : 52/क
उम्र : 37 लिंग : महिला
फोटो उपलब्ध

253 MP/022/170/225067
निर्वाचक का नाम : जमुना सहारे
पति का नाम: हीरालाल सहारे
मकान संख्या : 53
उम्र : 79 लिंग : महिला
फोटो उपलब्ध

254 MP/022/170/225066
निर्वाचक का नाम : हीरालाल सहारे
पिता का नाम: लक्ष्मण सहारे
मकान संख्या : 53
उम्र : 71 लिंग : पुरुष
फोटो उपलब्ध

255 RAN0987172
निर्वाचक का नाम : पूर्णिमा सहारे
पति का नाम: दशरथ सहारे
मकान संख्या : 53
उम्र : 45 लिंग : महिला
फोटो उपलब्ध

256 JBZ5202379
निर्वाचक का नाम : दशरथ सहारे
पिता का नाम: हीरालाल सहारे
मकान संख्या : 53
उम्र : 37 लिंग : पुरुष
फोटो उपलब्ध

257 RAN0121079
निर्वाचक का नाम : गोविंदा सहारे
पिता का नाम: मयाराम सहारे
मकान संख्या : 54
उम्र : 51 लिंग : पुरुष
फोटो उपलब्ध

258 RAN1168822
निर्वाचक का नाम : अजय सहारे
पति का नाम: चन्द्रकुमार सहारे
मकान संख्या : 54
उम्र : 36 लिंग : महिला
फोटो उपलब्ध

259 RAN0121061
निर्वाचक का नाम : चन्द्र कुमार सहारे
पिता का नाम: गोविन्द सहारे
मकान संख्या : 54
उम्र : 34 लिंग : पुरुष
फोटो उपलब्ध

260 JBZ5203468
निर्वाचक का नाम : केशव कुमार उमरिया
पिता का नाम: घनाराम उमरिया
मकान संख्या : 55
उम्र : 49 लिंग : पुरुष
फोटो उपलब्ध

261 RAN0027904
निर्वाचक का नाम : सुकलीबाई उमरिया
पति का नाम: देवकुमार उमरिया
मकान संख्या : 55
उम्र : 48 लिंग : महिला
फोटो उपलब्ध

262 RAN0121103
निर्वाचक का नाम : चंपी बाई उमरिया
पति का नाम: केशव कुमार उमरिया
मकान संख्या : 55
उम्र : 37 लिंग : महिला
फोटो उपलब्ध

263 RAN1238716
निर्वाचक का नाम : यमुना उमरिया
पति का नाम: छन्नू लाल उमरिया
मकान संख्या : 55
उम्र : 31 लिंग : महिला
फोटो उपलब्ध

264 RAN1460302
निर्वाचक का नाम : ज्योति उमरिया
पिता का नाम: केशव कुमार उमरिया
मकान संख्या : 55
उम्र : 21 लिंग : महिला
फोटो उपलब्ध

265 RAN1639103
निर्वाचक का नाम : मोनिका उमरिया
पिता का नाम: केशव कुमार उमरिया
मकान संख्या : 55
उम्र : 18 लिंग : महिला
फोटो उपलब्ध

266 RAN1489673
निर्वाचक का नाम : दुर्गेश कुमार सिन्हा
पिता का नाम: परदेशी राम सिन्हा
मकान संख्या : 56/क
उम्र : 22 लिंग : पुरुष
फोटो उपलब्ध

267 RAN0121210
निर्वाचक का नाम : तिज कुंवर कोमरे
पति का नाम: पुरूषोतम कोमरे
मकान संख्या : 56/ख
उम्र : 38 लिंग : महिला
फोटो उपलब्ध

268 RAN0163154
निर्वाचक का नाम : केजा बाई
पति का नाम: उधोराम कोमरे
मकान संख्या : 56/क
उम्र : 57 लिंग : महिला
फोटो उपलब्ध

269 RAN0163162
निर्वाचक का नाम : भुवन कोमरे
पिता का नाम: काशीराम कोमरे
मकान संख्या : 56/ख
उम्र : 52 लिंग : पुरुष
फोटो उपलब्ध

270 JBZ5202551
निर्वाचक का नाम : पुरुषोत्तम कोमरे
पिता का नाम: कांशीराम कोमरे
मकान संख्या : 56/ख
उम्र : 45 लिंग : पुरुष
फोटो उपलब्ध

271 JBZ5203559
निर्वाचक का नाम : सावित्री कोमरे
पति का नाम: भुवन कोमरे
मकान संख्या : 56/ख
उम्र : 44 लिंग : महिला
फोटो उपलब्ध

272 RAN0751305
निर्वाचक का नाम : प्रभूराम नशीने
पिता का नाम: सुध्दू नशीने
मकान संख्या : 57
उम्र : 70 लिंग : पुरुष
फोटो उपलब्ध

273 RAN1266204
निर्वाचक का नाम : दूरदेसी सिंहा
पिता का नाम: बिसाल सिंहा
मकान संख्या : 58
उम्र : 48 लिंग : पुरुष
फोटो उपलब्ध

274 RAN1266212
निर्वाचक का नाम : जानकी सिंहा
पति का नाम: दूरदेसी सिंहा
मकान संख्या : 58
उम्र : 46 लिंग : महिला
फोटो उपलब्ध

275 RAN0121145
निर्वाचक का नाम : दिलबहार सिंहा
पिता का नाम: चैतराम सिंहा
मकान संख्या : 58
उम्र : 35 लिंग : पुरुष
फोटो उपलब्ध

276 RAN1173533
निर्वाचक का नाम : देवरानी सिन्हा
पति का नाम: नावेल सिन्हा
मकान संख्या : 58
उम्र : 29 लिंग : महिला
फोटो उपलब्ध

277 RAN1231422
निर्वाचक का नाम : रेखा सिंहा
पति का नाम: दिलबहार सिंहा
मकान संख्या : 58
उम्र : 27 लिंग : महिला
फोटो उपलब्ध

278 RAN1320852
निर्वाचक का नाम : संतोषी सिन्हा
पति का नाम: जितेंद्र कुमार सिन्हा
मकान संख्या : 58/1
उम्र : 28 लिंग : महिला
फोटो उपलब्ध

279 JBZ5202007
निर्वाचक का नाम : गीताबाई सिंहा
पति का नाम: बिसाल सिंहा
मकान संख्या : 58/क
उम्र : 90 लिंग : महिला
फोटो उपलब्ध

280 JBZ5201967
निर्वाचक का नाम : नोहरराम सिंहा
पिता का नाम: बिसाल सिंहा
मकान संख्या : 58/क
उम्र : 66 लिंग : पुरुष
फोटो उपलब्ध

281 RAN0341586
निर्वाचक का नाम : हुमन सिंह सिन्हा
पिता का नाम: भादुराम सिन्हा
मकान संख्या : 58/ख
उम्र : 36 लिंग : पुरुष
फोटो उपलब्ध

282 RAN0808345
निर्वाचक का नाम : नावेलसिंह सिन्हा
पिता का नाम: भदूराम सिन्हा
मकान संख्या : 58 ख
उम्र : 32 लिंग : पुरुष
फोटो उपलब्ध

283 RAN0121160
निर्वाचक का नाम : रम्भा सिंहा
पति का नाम: नोहरराम सिंहा
मकान संख्या : 58/क
उम्र : 61 लिंग : महिला
फोटो उपलब्ध

284 JBZ5202023
निर्वाचक का नाम : फिरो सिंहा
पति का नाम: भादूराम सिंहा
मकान संख्या : 58/ख
उम्र : 54 लिंग : महिला
फोटो उपलब्ध

285 RAN0121194
निर्वाचक का नाम : भादूराम सिंहा
पिता का नाम: बिसाल सिंहा
मकान संख्या : 58/ख
उम्र : 53 लिंग : पुरुष
फोटो उपलब्ध

286 RAN0121178
निर्वाचक का नाम : परदेशी सिंहा
पिता का नाम: बिसाल सिंहा
मकान संख्या : 58/क
उम्र : 51 लिंग : पुरुष
फोटो उपलब्ध

287 RAN0121186
निर्वाचक का नाम : देवकी सिंहा
पति का नाम: परदेशी सिंहा
मकान संख्या : 58/क
उम्र : 49 लिंग : महिला
फोटो उपलब्ध

288 JBZ5202221
निर्वाचक का नाम : प्रीतलाल सिंहा
पिता का नाम: नोहरराम सिंहा
मकान संख्या : 58/ख
उम्र : 38 लिंग : पुरुष
फोटो उपलब्ध

289 RAN1071679
निर्वाचक का नाम : जितेन्द्र कुमार सिन्हा
पिता का नाम: परदेशी राम सिन्हा
मकान संख्या : 58/क
उम्र : 28 लिंग : पुरुष
फोटो उपलब्ध

290 RAN0808618
निर्वाचक का नाम : हेमलता सिन्हा
पति का नाम: हुमनसिंह सिन्हा
मकान संख्या : 58 ख
उम्र : 42 लिंग : महिला
फोटो उपलब्ध

291 RAN0808626
निर्वाचक का नाम : हेमलता सिंन्हा
पति का नाम: प्रीतलाल सिन्हा
मकान संख्या : 58 ख
उम्र : 32 लिंग : महिला
फोटो उपलब्ध

292 JBZ5201926
निर्वाचक का नाम : कुमारीबाई ठाकुर
पति का नाम: मानसिंह ठाकुर
मकान संख्या : 59
उम्र : 73 लिंग : महिला
फोटो उपलब्ध

293 JBZ5201942
निर्वाचक का नाम : भारतभूषण ठाकुर
पिता का नाम: मानसिंह ठाकुर
मकान संख्या : 59
उम्र : 53 लिंग : पुरुष
फोटो उपलब्ध

294 JBZ5201934
निर्वाचक का नाम : योगिता ठाकुर
पति का नाम: भारतभूषण ठाकुर
मकान संख्या : 59
उम्र : 46 लिंग : महिला
फोटो उपलब्ध

295 RAN1115229
निर्वाचक का नाम : आशुतोष राजपूत
पिता का नाम: भारत भूषण राजपूत
मकान संख्या : 59
उम्र : 26 लिंग : पुरुष
फोटो उपलब्ध

296 RAN1279827
निर्वाचक का नाम : शिखा सिंह राजपूत
पिता का नाम: भारत भूषण राजपूत
मकान संख्या : 59
उम्र : 23 लिंग : महिला
फोटो उपलब्ध

297 RAN0348995
निर्वाचक का नाम : पल्टूराम साहू
पिता का नाम: दुर्जन साहू
मकान संख्या : 60
उम्र : 51 लिंग : पुरुष
फोटो उपलब्ध

298 RAN0808717
निर्वाचक का नाम : नीरा साहु
पति का नाम: पल्टूराम साहु
मकान संख्या : 60
उम्र : 43 लिंग : महिला
फोटो उपलब्ध

299 RAN0121244
निर्वाचक का नाम : सुशीला यादव
पति का नाम: महेशकुमार यादव
मकान संख्या : 61
उम्र : 67 लिंग : महिला
फोटो उपलब्ध

300 RAN0121251
निर्वाचक का नाम : मोहित यादव
पिता का नाम: महेशकुमार यादव
मकान संख्या : 61
उम्र : 46 लिंग : पुरुष
फोटो उपलब्ध

301 RAN0121236
निर्वाचक का नाम : प्रभाबाई यादव
पति का नाम: मोहितकुमार यादव
मकान संख्या : 61
उम्र : 42 लिंग : महिला
फोटो उपलब्ध

302 RAN1173590
निर्वाचक का नाम : दोशवरी साहू
पति का नाम: लीलाधर साहू
मकान संख्या : 61
उम्र : 32 लिंग : महिला
फोटो उपलब्ध

303 RAN1173558
निर्वाचक का नाम : किशोर कुमार साहू
पिता का नाम: विश्राम साहू
मकान संख्या : 61
उम्र : 30 लिंग : पुरुष
फोटो उपलब्ध

304 RAN1504323
निर्वाचक का नाम : भारती साहू
पति का नाम: किशोर कुमार साहू
मकान संख्या : 61
उम्र : 23 लिंग : महिला
फोटो उपलब्ध

305 RAN0121293
निर्वाचक का नाम : क़तलाल नागेश्वर
पिता का नाम: गेदूराम नागेश्वर
मकान संख्या : 63
उम्र : 59 लिंग : पुरुष
फोटो उपलब्ध

306 RAN0121301
निर्वाचक का नाम : अमृतबाई नागेश्वर
पिता का नाम: गेदूराम नागेश्वर
मकान संख्या : 63
उम्र : 54 लिंग : महिला
फोटो उपलब्ध

307 RAN0121319
निर्वाचक का नाम : कान्ती नागेश्वर
पति का नाम: कृतलाल नागेश्वर
मकान संख्या : 63
उम्र : 46 लिंग : महिला
फोटो उपलब्ध

308 RAN0945501
निर्वाचक का नाम : पुश्पेन्द्र कुमार नागेश्वर
पिता का नाम: कृतलाल नागेश्वर
मकान संख्या : 63
उम्र : 29 लिंग : पुरुष
फोटो उपलब्ध

309 RAN1279835
निर्वाचक का नाम : संजीव कुमार नागेश्वर
पिता का नाम: कृत लाल नागेश्वर
मकान संख्या : 63
उम्र : 23 लिंग : पुरुष
फोटो उपलब्ध

310 RAN1235191
निर्वाचक का नाम : हेमलता साहू
पति का नाम: राधेश्याम साहू
मकान संख्या : 64/क
उम्र : 26 लिंग : महिला
फोटो उपलब्ध

311 RAN1418888
निर्वाचक का नाम : भास्कर नशीने
पिता का नाम: अनिल कुमार नशीने
मकान संख्या : 83/क
उम्र : 22 लिंग : पुरुष
फोटो उपलब्ध

312 RAN1638600
निर्वाचक का नाम : रेणु
पति का नाम: सियाराम तिवारी
मकान संख्या : हाऊस नंबर 50
उम्र : 22 लिंग : महिला
फोटो उपलब्ध

313 RAN0341594
निर्वाचक का नाम : सेवंत कुमार कोमरे
पिता का नाम: उधोराम कोमरे
मकान संख्या : ५६/क
उम्र : 39 लिंग : पुरुष
फोटो उपलब्ध

314 RAN1200427
निर्वाचक का नाम : अनिता मराठा
पति का नाम: यशवंत मराठा
मकान संख्या : 43
उम्र : 34 लिंग : महिला
फोटो उपलब्ध

315 RAN0121087
निर्वाचक का नाम : देवकुमार उमरिया
पिता का नाम: घनाराम उमरिया
मकान संख्या : 55
उम्र : 56 लिंग : पुरुष
फोटो उपलब्ध

316 JBZ5202965
निर्वाचक का नाम : टिकमसिंह उमरिया
पिता का नाम: घनाराम उमरिया
मकान संख्या : 55
उम्र : 50 लिंग : पुरुष
फोटो उपलब्ध

317 RAN0121095
निर्वाचक का नाम : परमिला उमरिया
पति का नाम: टिकमसिंह उमरिया
मकान संख्या : 55
उम्र : 43 लिंग : महिला
फोटो उपलब्ध

318 RAN0714899
निर्वाचक का नाम : कामताप्रसाद उमरिया
पिता का नाम: देवकुमार उमरिया
मकान संख्या : 55
उम्र : 37 लिंग : पुरुष
फोटो उपलब्ध

319 RAN0752972
निर्वाचक का नाम : धन्नूलाल उमरिया
पिता का नाम: देवकुमार उमरिया
मकान संख्या : 55
उम्र : 35 लिंग : पुरुष
फोटो उपलब्ध

320 RAN0880906
निर्वाचक का नाम : कन्याकुमारी उमरिया
पति का नाम: दिनेश कुमार उमरिया
मकान संख्या : 55
उम्र : 34 लिंग : महिला
फोटो उपलब्ध

321 RAN1032648
निर्वाचक का नाम : टामेश्वरी उमरिया
पति का नाम: कामता प्रसाद उमरिया
मकान संख्या : 55
उम्र : 33 लिंग : महिला
फोटो उपलब्ध

322 RAN0121111
निर्वाचक का नाम : गौकरण उमरिया
पिता का नाम: घनाराम उमरिया
मकान संख्या : 55/क
उम्र : 60 लिंग : पुरुष
फोटो उपलब्ध

323 RAN0121129
निर्वाचक का नाम : आशकुंवर उमरिया
पति का नाम: गौकरण उमरिया
मकान संख्या : 55/क
उम्र : 49 लिंग : महिला
फोटो उपलब्ध

324 RAN0714709
निर्वाचक का नाम : गीतेश कुमार उमरिया
पिता का नाम: गौकरणसिंह उमरिया
मकान संख्या : 55 क
उम्र : 31 लिंग : पुरुष
फोटो उपलब्ध

325 RAN0163188
निर्वाचक का नाम : श्यामसाय साहू
पिता का नाम: अजबसिंह साहू
मकान संख्या : 64
उम्र : 54 लिंग : पुरुष
फोटो उपलब्ध

326 RAN0163170
निर्वाचक का नाम : उर्मिला साहू
पति का नाम: श्यामसाय साहू
मकान संख्या : 64
उम्र : 51 लिंग : महिला
फोटो उपलब्ध

327 RAN0808550
निर्वाचक का नाम : मुकेश कुमार साहु
पिता का नाम: श्यामसाय साहु
मकान संख्या : 64
उम्र : 34 लिंग : पुरुष
फोटो उपलब्ध

328 RAN1071687
निर्वाचक का नाम : मधू साहू
पति का नाम: मुकेश कुमार साहू
मकान संख्या : 64
उम्र : 28 लिंग : महिला
फोटो उपलब्ध

329 RAN1618016
निर्वाचक का नाम : महेश साहू
पिता का नाम: अजब सिंह
मकान संख्या : 64/क
उम्र : 47 लिंग : पुरुष
फोटो उपलब्ध

330 RAN0121335
निर्वाचक का नाम : इठीबाई जनबंधू
पति का नाम: श्यामदास जनबंधू
मकान संख्या : 68
उम्र : 62 लिंग : महिला
फोटो उपलब्ध

331 RAN1417260
निर्वाचक का नाम : श्याम दास जनबन्धू
पिता का नाम: बूधिया जनबन्धू
मकान संख्या : 68
उम्र : 60 लिंग : पुरुष
फोटो उपलब्ध

332 RAN1614890
निर्वाचक का नाम : महेन्द्र जनबंधू
पिता का नाम: श्यामदास जनबंधू
मकान संख्या : 68
उम्र : 41 लिंग : पुरुष
फोटो उपलब्ध

333 RAN1614338
निर्वाचक का नाम : रानी जनबंधू
पति का नाम: महेन्द्र जनबंधू
मकान संख्या : 68
उम्र : 37 लिंग : महिला
फोटो उपलब्ध

334 RAN0911289
निर्वाचक का नाम : माणिक लाल जनबंधु
पिता का नाम: श्यामदास जनबंधु
मकान संख्या : 68
उम्र : 31 लिंग : पुरुष
फोटो उपलब्ध

335 RAN1071638
निर्वाचक का नाम : हेमेन्द्र कुमार जनबंधु
पिता का नाम: श्यामदास जनबंधु
मकान संख्या : 68
उम्र : 29 लिंग : पुरुष
फोटो उपलब्ध

336 RAN1461276
निर्वाचक का नाम : सरस्वती जनबंधु
पति का नाम: हेमेंद्र कुमार जनबंधु
मकान संख्या : 68
उम्र : 23 लिंग : महिला
फोटो उपलब्ध

337 RAN0121343
निर्वाचक का नाम : निर्मला जनबंधू
पति का नाम: महेश जनबंधू
मकान संख्या : 69
उम्र : 45 लिंग : महिला
फोटो उपलब्ध

338 RAN0911339
निर्वाचक का नाम : विजय कुमार जनबंधु
पिता का नाम: महेश जनबंधु
मकान संख्या : 69
उम्र : 30 लिंग : पुरुष
फोटो उपलब्ध

339 RAN1615079
निर्वाचक का नाम : संजय कुमार जनबंधु
पिता का नाम: महेश कुमार
मकान संख्या : 69
उम्र : 25 लिंग : पुरुष
फोटो उपलब्ध

340 RAN0121376
निर्वाचक का नाम : मदनलाल साहू
पिता का नाम: रामलाल साहू
मकान संख्या : 70
उम्र : 54 लिंग : पुरुष
फोटो उपलब्ध

341 RAN0121368
निर्वाचक का नाम : तिलोबाई साहू
पति का नाम: मदन साहू
मकान संख्या : 70
उम्र : 52 लिंग : महिला
फोटो उपलब्ध

342 RAN1032390
निर्वाचक का नाम : जय प्रकाश साहू
पिता का नाम: मदन लाल साहु
मकान संख्या : 70
उम्र : 28 लिंग : पुरुष
फोटो उपलब्ध

343 RAN1320860
निर्वाचक का नाम : राधिका साहू
पति का नाम: जयप्रकाश साहू
मकान संख्या : 70
उम्र : 26 लिंग : महिला
फोटो उपलब्ध

344 RAN0163196
निर्वाचक का नाम : अरविन्द जनबंधू
पिता का नाम: रामदास जनबंधू
मकान संख्या : 71
उम्र : 47 लिंग : पुरुष
फोटो उपलब्ध

345 JBZ5202205
निर्वाचक का नाम : चित्ररेखा जनबंधू
पति का नाम: अनिल जनबंधू
मकान संख्या : 71
उम्र : 46 लिंग : महिला
फोटो उपलब्ध

346 RAN1071620
निर्वाचक का नाम : लिना जनबंधु
पिता का नाम: विकास कुमार जनबंधु
मकान संख्या : 71
उम्र : 27 लिंग : महिला
फोटो उपलब्ध

347 MP/022/170/225034
निर्वाचक का नाम : चम्पा साहू
पति का नाम: दशरथ साहू
मकान संख्या : 72
उम्र : 52 लिंग : महिला
फोटो उपलब्ध

348 RAN1231562
निर्वाचक का नाम : अमिरिका साहू
पति का नाम: पुनीत साहू
मकान संख्या : 72
उम्र : 46 लिंग : महिला
फोटो उपलब्ध

349 RAN0341644
निर्वाचक का नाम : पुनीत साहू
पिता का नाम: दशरथ साहू
मकान संख्या : 72
उम्र : 36 लिंग : पुरुष
फोटो उपलब्ध

350 RAN0121384
निर्वाचक का नाम : हरिचंद साहू
पिता का नाम: हटोई साहू
मकान संख्या : 73
उम्र : 64 लिंग : पुरुष
फोटो उपलब्ध

351 RAN0121392
निर्वाचक का नाम : देवलाबाई साहू
पति का नाम: हरिचंद साहू
मकान संख्या : 73
उम्र : 60 लिंग : महिला
फोटो उपलब्ध

352 RAN1200526
निर्वाचक का नाम : जयसिंग
पिता का नाम: पवन कुमार
मकान संख्या : 73
उम्र : 42 लिंग : पुरुष
फोटो उपलब्ध

353 RAN0359489
निर्वाचक का नाम : लेखराम तेली
पिता का नाम: हरचंद तेली
मकान संख्या : 73
उम्र : 38 लिंग : पुरुष
फोटो उपलब्ध

354 RAN1200393
निर्वाचक का नाम : चित्ररेखा
पति का नाम: जयसिंग
मकान संख्या : 73
उम्र : 37 लिंग : महिला
फोटो उपलब्ध

355 RAN1173954
निर्वाचक का नाम : फुल बाई साहू
पति का नाम: लेख राम साहू
मकान संख्या : 73
उम्र : 33 लिंग : महिला
फोटो उपलब्ध

356 RAN1032366
निर्वाचक का नाम : नकुल राम साहु
पिता का नाम: हरिचन्द्र साहु
मकान संख्या : 73
उम्र : 28 लिंग : पुरुष
फोटो उपलब्ध

357 RAN1400118
निर्वाचक का नाम : रिकेश्वरी साहू
पति का नाम: नकुल राम साहू
मकान संख्या : 73
उम्र : 24 लिंग : महिला
फोटो उपलब्ध

358 RAN0121426
निर्वाचक का नाम : शिवकुमार कुर्रे
पिता का नाम: सखादास कुर्रे
मकान संख्या : 76
उम्र : 54 लिंग : पुरुष
फोटो उपलब्ध

359 RAN0121434
निर्वाचक का नाम : रुकमणी कुर्रे
पति का नाम: शिवकुमार कुर्रे
मकान संख्या : 76
उम्र : 52 लिंग : महिला
फोटो उपलब्ध

360 RAN0714758
निर्वाचक का नाम : पुंकेश्वर कुर्रे
पिता का नाम: शिवकुमार कुर्रे
मकान संख्या : 76
उम्र : 34 लिंग : पुरुष
फोटो उपलब्ध

361 RAN0880914
निर्वाचक का नाम : महेन्द्र कुर्रे
पिता का नाम: शिवकुमार कुर्रे
मकान संख्या : 76
उम्र : 30 लिंग : पुरुष
फोटो उपलब्ध

362 RAN0251728
निर्वाचक का नाम : जशवन्त साहू
पिता का नाम: रामगुलाम साहू
मकान संख्या : 81
उम्र : 54 लिंग : पुरुष
फोटो उपलब्ध

363 RAN0121459
निर्वाचक का नाम : प्रमिला साहू
पति का नाम: जशवंत साहू
मकान संख्या : 81
उम्र : 39 लिंग : महिला
फोटो उपलब्ध

364 RAN0359521
निर्वाचक का नाम : भिष्मदेव साहू
पिता का नाम: सीताराम साहू
मकान संख्या : 81
उम्र : 38 लिंग : पुरुष
फोटो उपलब्ध

365 RAN0714865
निर्वाचक का नाम : पुनीता साहू
पति का नाम: भीष्मदेव साहू
मकान संख्या : 81
उम्र : 34 लिंग : महिला
फोटो उपलब्ध

366 RAN1173863
निर्वाचक का नाम : राम कुमार गुप्ता
पिता का नाम: दया शंकर गुप्ता
मकान संख्या : 81
उम्र : 25 लिंग : पुरुष
फोटो उपलब्ध

367 RAN1631159
निर्वाचक का नाम : विनय साहू
पिता का नाम: जसवंत साहू
मकान संख्या : 81
उम्र : 19 लिंग : पुरुष
फोटो उपलब्ध

368 RAN1263615
निर्वाचक का नाम : शिवेंद्र कुमार गुप्ता
पिता का नाम: दयाशंकर गुप्ता
मकान संख्या : 81/क
उम्र : 24 लिंग : पुरुष
फोटो उपलब्ध

369 RAN1385095
निर्वाचक का नाम : हेमराज देवांगन
पिता का नाम: मानसिंग
मकान संख्या : 81/ख
उम्र : 29 लिंग : पुरुष
फोटो उपलब्ध

370 RAN0121475
निर्वाचक का नाम : सोमवती गुप्ता
पति का नाम: दयाशंकर गुप्ता
मकान संख्या : 81/क
उम्र : 48 लिंग : महिला
फोटो उपलब्ध

371 RAN0808741
निर्वाचक का नाम : रजनीश कुमार गुप्ता
पिता का नाम: दयाशंकर गुप्ता
मकान संख्या : 81 क
उम्र : 35 लिंग : पुरुष
फोटो उपलब्ध

372 RAN0121467
निर्वाचक का नाम : दयाशंकर गुप्ता
पिता का नाम: रामसिले गुप्ता
मकान संख्या : 81/क
उम्र : 51 लिंग : पुरुष
फोटो उपलब्ध

373 RAN0945600
निर्वाचक का नाम : प्रेमशिला गुप्ता
पति का नाम: रजनीश कुमार गुप्ता
मकान संख्या : 81/क
उम्र : 35 लिंग : महिला
फोटो उपलब्ध

374 RAN0808758
निर्वाचक का नाम : प्रवेश कुमार गुप्ता
पिता का नाम: दयाशंकर गुप्ता
मकान संख्या : 81 क
उम्र : 31 लिंग : पुरुष
फोटो उपलब्ध

375 JBZ5203567
निर्वाचक का नाम : कृपाशंकर नशीने
पिता का नाम: तुलसीराम नशीने
मकान संख्या : 83
उम्र : 41 लिंग : पुरुष
फोटो उपलब्ध

376 RAN0121483
निर्वाचक का नाम : खुमीन नशीने
पति का नाम: कृपांशकर नशीने
मकान संख्या : 83
उम्र : 40 लिंग : महिला
फोटो उपलब्ध

377 RAN0121491
निर्वाचक का नाम : तोषिमा नशीने
पति का नाम: ओमप्रकाश नशीने
मकान संख्या : 83
उम्र : 38 लिंग : महिला
फोटो उपलब्ध

378 JBZ5203575
निर्वाचक का नाम : राजिमबाई नशीने
पति का नाम: तुलसीराम नशीने
मकान संख्या : 83/क
उम्र : 81 लिंग : महिला
फोटो उपलब्ध

379 RAN0121517
निर्वाचक का नाम : ओमप्रकाश नशीने
पिता का नाम: तुलसीराम नशीने
मकान संख्या : 83/क
उम्र : 45 लिंग : पुरुष
फोटो उपलब्ध

380 RAN0121608
निर्वाचक का नाम : चोवाराम सोनवानी
पिता का नाम: लतेल सोनवानी
मकान संख्या : 86
उम्र : 70 लिंग : पुरुष
फोटो उपलब्ध

381 RAN0121616
निर्वाचक का नाम : पुरसोत्तम सोनवानी
पिता का नाम: चोवाराम सोनवानी
मकान संख्या : 86
उम्र : 55 लिंग : पुरुष
फोटो उपलब्ध

382 RAN0808816
निर्वाचक का नाम : मीराबाई सोनवानी
पति का नाम: पुरषोत्तम सोनवानी
मकान संख्या : 86
उम्र : 47 लिंग : महिला
फोटो उपलब्ध

383 RAN1200518
निर्वाचक का नाम : महेश कुमार
पिता का नाम: बहुर सिंह साहू
मकान संख्या : 86
उम्र : 35 लिंग : पुरुष
फोटो उपलब्ध

384 RAN1263359
निर्वाचक का नाम : दिव्या साहू
पति का नाम: महेश कुमार शाहू
मकान संख्या : 86/क
उम्र : 31 लिंग : महिला
फोटो उपलब्ध

385 RAN1385939
निर्वाचक का नाम : डेवीड कुमार साहू
पिता का नाम: नरेश कुमार साहू
मकान संख्या : 86/क
उम्र : 22 लिंग : पुरुष
फोटो उपलब्ध

386 RAN1587260
निर्वाचक का नाम : पीयूष कुमार साहू
पिता का नाम: नरेश कुमार साहू
मकान संख्या : 86/क
उम्र : 19 लिंग : पुरुष
फोटो उपलब्ध

387 RAN0163261
निर्वाचक का नाम : बहूरसिंह साहू
पिता का नाम: भंजन साहू
मकान संख्या : 86/क
उम्र : 74 लिंग : पुरुष
फोटो उपलब्ध

388 JBZ5203328
निर्वाचक का नाम : रम्भा साहू
पति का नाम: बहुरसिंह साहू
मकान संख्या : 86/क
उम्र : 71 लिंग : महिला
फोटो उपलब्ध

389 RAN0121632
निर्वाचक का नाम : नरेश साहू
पिता का नाम: बहुरसिंह साहू
मकान संख्या : 86/क
उम्र : 44 लिंग : पुरुष
फोटो उपलब्ध

390 RAN0121640
निर्वाचक का नाम : अलका साहू
पति का नाम: नरेशकुमार साहू
मकान संख्या : 86/क
उम्र : 38 लिंग : महिला
फोटो उपलब्ध

391 RAN0316943
निर्वाचक का नाम : नरेन्द्र धौले
पिता का नाम: तेजलाल धौले
मकान संख्या : 110
उम्र : 37 लिंग : पुरुष
फोटो उपलब्ध

392 RAN1263391
निर्वाचक का नाम : नेहा ढवले
पति का नाम: नरेंद्र ढवले
मकान संख्या : 110
उम्र : 27 लिंग : महिला
फोटो उपलब्ध

393 RAN1071729
निर्वाचक का नाम : तरुणा ढवले
पति का नाम: सतीशकुमार ढवले
मकान संख्या : 118/क
उम्र : 30 लिंग : महिला
फोटो उपलब्ध

394 RAN1071646
निर्वाचक का नाम : सतीश कुमार दवले
पिता का नाम: तेजलाल दवले
मकान संख्या : 118/क
उम्र : 29 लिंग : पुरुष
फोटो उपलब्ध

395 RAN1578210
निर्वाचक का नाम : संदीप कुमार
पिता का नाम: राधेश्याम पाल
मकान संख्या : 128
उम्र : 19 लिंग : पुरुष
फोटो उपलब्ध

396 RAN1279231
निर्वाचक का नाम : रुचा राजपूत
पिता का नाम: विजय सिंह राजपूत
मकान संख्या : 159
उम्र : 23 लिंग : महिला
फोटो उपलब्ध

397 RAN0038992
निर्वाचक का नाम : विजय ठाकुर
पिता का नाम: कल्याण ठाकुर
मकान संख्या : 159/क
उम्र : 49 लिंग : पुरुष
फोटो उपलब्ध

398 RAN0163733
निर्वाचक का नाम : गायत्री ठाकुर
पति का नाम: विजयलाल ठाकुर
मकान संख्या : 159/क
उम्र : 47 लिंग : महिला
फोटो उपलब्ध

399 RAN1580224
निर्वाचक का नाम : योगेश्वरी नागेश्वर
पति का नाम: पुष्पेन्द्र नागेश्वर
मकान संख्या : हाऊस नंबर 63
उम्र : 23 लिंग : महिला
फोटो उपलब्ध

400 RAN1542539
निर्वाचक का नाम : तुलसी बाई जनबंधू
पति का नाम: विजय कुमार जनबंधू
मकान संख्या : मकान नंबर 69
उम्र : 20 लिंग : महिला
फोटो उपलब्ध

401 RAN1577857
निर्वाचक का नाम : कमनी गुप्ता
पति का नाम: प्रवेश कुमार गुप्ता
मकान संख्या : हाऊस नंबर 81 के
उम्र : 25 लिंग : महिला
फोटो उपलब्ध

402 RAN0349001
निर्वाचक का नाम : दिनेशकुमार उमरिया
पिता का नाम: देवकुमार उमरिया
मकान संख्या : ५५
उम्र : 38 लिंग : पुरुष
फोटो उपलब्ध

403 RAN0120741
निर्वाचक का नाम : ग्वाल मंडावी
पिता का नाम: लगनू मंडावी
मकान संख्या : 26
उम्र : 57 लिंग : पुरुष
फोटो उपलब्ध

404 JBZ5202353
निर्वाचक का नाम : बिसाहीन मंडावी
पति का नाम: ग्वाला मंडावी
मकान संख्या : 26
उम्र : 54 लिंग : महिला
फोटो उपलब्ध

405 RAN1452069
निर्वाचक का नाम : सुमेश्वरी
पिता का नाम: ग्वाल सिंह
मकान संख्या : 26
उम्र : 20 लिंग : महिला
फोटो उपलब्ध

406 MP/022/170/225006
निर्वाचक का नाम : गौतर पन्द्रो
पति का नाम: जेठूराम पन्द्रो
मकान संख्या : 27
उम्र : 69 लिंग : महिला
फोटो उपलब्ध

407 JBZ5202668
निर्वाचक का नाम : सोहनलाल पन्द्रो
पिता का नाम: जेठूराम पन्द्रो
मकान संख्या : 27
उम्र : 38 लिंग : पुरुष
फोटो उपलब्ध

408 RAN0120758
निर्वाचक का नाम : कमलेश बाई पन्द्रो
पति का नाम: सोहन लाल पन्द्रो
मकान संख्या : 27
उम्र : 37 लिंग : महिला
फोटो उपलब्ध

409 RAN0880864
निर्वाचक का नाम : कुन्ती पन्द्रो
पति का नाम: भगवती पन्द्रो
मकान संख्या : 27
उम्र : 31 लिंग : महिला
फोटो उपलब्ध

410 JBZ5203369
निर्वाचक का नाम : रिखीराम सिंदराम
पिता का नाम: देवसिंह सिंदराम
मकान संख्या : 28
उम्र : 77 लिंग : पुरुष
फोटो उपलब्ध

411 RAN0162974
निर्वाचक का नाम : हीरोंदा सिंदराम
पति का नाम: रिखीराम सिंदराम
मकान संख्या : 28
उम्र : 75 लिंग : महिला
फोटो उपलब्ध

412 MP/022/170/225064
निर्वाचक का नाम : अनुसूईया पंसारी
पति का नाम: सुरेन्द्र पंसारी
मकान संख्या : 28
उम्र : 60 लिंग : महिला
फोटो उपलब्ध

413 RAN0714824
निर्वाचक का नाम : मीथलेश नेटी
पिता का नाम: हरिशचंद्र नेटी
मकान संख्या : 28
उम्र : 32 लिंग : पुरुष
फोटो उपलब्ध

414 RAN0714832
निर्वाचक का नाम : जोहतरी नेटी
पति का नाम: मिथलेश नेटी
मकान संख्या : 28
उम्र : 32 लिंग : महिला
फोटो उपलब्ध

415 JBZ5202163
निर्वाचक का नाम : कचरा सिंदराम
पति का नाम: कृपाराम सिंदराम
मकान संख्या : 29
उम्र : 62 लिंग : महिला
फोटो उपलब्ध

416 RAN0348862
निर्वाचक का नाम : रविशंकर सिंदराम
पिता का नाम: कृपाराम सिंदराम
मकान संख्या : 29
उम्र : 41 लिंग : पुरुष
फोटो उपलब्ध

417 RAN0348870
निर्वाचक का नाम : अश्वनी सिंदराम
पति का नाम: रविशंकर सिंदराम
मकान संख्या : 29
उम्र : 39 लिंग : महिला
फोटो उपलब्ध

418 RAN0348854
निर्वाचक का नाम : आनंद राम सिंदराम
पिता का नाम: कृपाराम सिंदराम
मकान संख्या : 29
उम्र : 37 लिंग : पुरुष
फोटो उपलब्ध

419 RAN1113323
निर्वाचक का नाम : देवकी सिंदराम
पति का नाम: आनंदराम सिंदराम
मकान संख्या : 29
उम्र : 29 लिंग : महिला
फोटो उपलब्ध

420 RAN0163006
निर्वाचक का नाम : सुरेश कुमार सिन्हा
पिता का नाम: दयाराम सिन्हा
मकान संख्या : 32/क
उम्र : 38 लिंग : पुरुष
फोटो उपलब्ध

421 RAN1238682
निर्वाचक का नाम : नेहरू राम सिंहा
पिता का नाम: पुरुषोत्तम सिंहा
मकान संख्या : 86
उम्र : 28 लिंग : पुरुष
फोटो उपलब्ध

422 RAN0037465
निर्वाचक का नाम : हेमसिंह साहू
पिता का नाम: समारु साहू
मकान संख्या : 90
उम्र : 77 लिंग : पुरुष
फोटो उपलब्ध

423 JBZ5203039
निर्वाचक का नाम : भागवती साहू
पति का नाम: यशवंत साहू
मकान संख्या : 90
उम्र : 48 लिंग : महिला
फोटो उपलब्ध

424 RAN0037481
निर्वाचक का नाम : यशवंत साहू
पिता का नाम: हेमसिंह साहू
मकान संख्या : 90
उम्र : 47 लिंग : पुरुष
फोटो उपलब्ध

425 RAN1631795
निर्वाचक का नाम : टुपेश्वरी
पिता का नाम: यशवंत कुमार साहू
मकान संख्या : 90
उम्र : 19 लिंग : महिला
फोटो उपलब्ध

426 JBZ5202270
निर्वाचक का नाम : गांधी मंडावी
पिता का नाम: बनऊ मंडावी
मकान संख्या : 92
उम्र : 72 लिंग : पुरुष
फोटो उपलब्ध

427 RAN0251744
निर्वाचक का नाम : सुगंध मंडावी
पति का नाम: चंद्रभान मंडावी
मकान संख्या : 92
उम्र : 50 लिंग : महिला
फोटो उपलब्ध

428 JBZ5203070
निर्वाचक का नाम : गणेश्वरी मंडावी
पति का नाम: अमरसिंह मंडावी
मकान संख्या : 92
उम्र : 50 लिंग : महिला
फोटो उपलब्ध

429 RAN0752964
निर्वाचक का नाम : अमरसिंह मंडावी
पिता का नाम: गांधी मंडावी
मकान संख्या : 92
उम्र : 46 लिंग : पुरुष
फोटो उपलब्ध

430 RAN0251736
निर्वाचक का नाम : चंद्रभान मंडावी
पिता का नाम: गांधी मंडावी
मकान संख्या : 92
उम्र : 44 लिंग : पुरुष
फोटो उपलब्ध

431 RAN0349019
निर्वाचक का नाम : दिलबहार मंडावी
पिता का नाम: गांधीराम मंडावी
मकान संख्या : 92
उम्र : 39 लिंग : पुरुष
फोटो उपलब्ध

432 RAN1238690
निर्वाचक का नाम : हीरा बाई
पति का नाम: दिल बहार
मकान संख्या : 92
उम्र : 37 लिंग : महिला
फोटो उपलब्ध

433 RAN0880922
निर्वाचक का नाम : तिलक राम मंडावी
पिता का नाम: गांधीराम मंडावी
मकान संख्या : 92
उम्र : 30 लिंग : पुरुष
फोटो उपलब्ध

434 RAN0121764
निर्वाचक का नाम : धनमत यादव
पति का नाम: पंचराम यादव
मकान संख्या : 94
उम्र : 69 लिंग : महिला
फोटो उपलब्ध

435 RAN0121772
निर्वाचक का नाम : सेवकिन यादव
पति का नाम: बाबूलाल यादव
मकान संख्या : 94
उम्र : 53 लिंग : महिला
फोटो उपलब्ध

436 RAN0121715
निर्वाचक का नाम : गददूराम यादव
पिता का नाम: बिसरू यादव
मकान संख्या : 94
उम्र : 39 लिंग : पुरुष
फोटो उपलब्ध

437 RAN0121731
निर्वाचक का नाम : इंदल सिंह यादव
पिता का नाम: बाबूलाल यादव
मकान संख्या : 94
उम्र : 38 लिंग : पुरुष
फोटो उपलब्ध

438 RAN0121723
निर्वाचक का नाम : भगवती यादव
पति का नाम: गददूराम यादव
मकान संख्या : 94
उम्र : 37 लिंग : महिला
फोटो उपलब्ध

439 RAN0714873
निर्वाचक का नाम : दिव्या यादव
पति का नाम: इन्दर यादव
मकान संख्या : 94
उम्र : 31 लिंग : महिला
फोटो उपलब्ध

440 RAN1387471
निर्वाचक का नाम : शीलो
पति का नाम: बैसाखू यादव
मकान संख्या : 95
उम्र : 41 लिंग : महिला
फोटो उपलब्ध

441 RAN1511880
निर्वाचक का नाम : डामन लाल
पिता का नाम: बैसाखुराम यादव
मकान संख्या : 95
उम्र : 21 लिंग : पुरुष
फोटो उपलब्ध

442 RAN1586981
निर्वाचक का नाम : हिमराज
पिता का नाम: बैसाखू राम
मकान संख्या : 95
उम्र : 19 लिंग : महिला
फोटो उपलब्ध

443 RAN0251751
निर्वाचक का नाम : सुखदेब साहू
पिता का नाम: समारु साहू
मकान संख्या : 96
उम्र : 67 लिंग : पुरुष
फोटो उपलब्ध

444 RAN0341669
निर्वाचक का नाम : दिलीपकुमार साहू
पिता का नाम: सुकदेव साहू
मकान संख्या : 96
उम्र : 47 लिंग : पुरुष
फोटो उपलब्ध

445 JBZ5203500
निर्वाचक का नाम : हेमलता साहू
पति का नाम: दिलीपकुमार साहू
मकान संख्या : 96
उम्र : 43 लिंग : महिला
फोटो उपलब्ध

446 RAN1279793
निर्वाचक का नाम : कविता साहू
पिता का नाम: दिलीप साहू
मकान संख्या : 96
उम्र : 24 लिंग : महिला
फोटो उपलब्ध

447 RAN1504182
निर्वाचक का नाम : कुशाल कुमार साहू
पिता का नाम: दिलीप कुमार साहू
मकान संख्या : 96
उम्र : 21 लिंग : पुरुष
फोटो उपलब्ध

448 RAN0341677
निर्वाचक का नाम : नंदकुमार ओगरे
पिता का नाम: थानुराम ओगरे
मकान संख्या : 97
उम्र : 46 लिंग : पुरुष
फोटो उपलब्ध

449 RAN1115179
निर्वाचक का नाम : उषा ओगरे
पति का नाम: नन्द कुमार ओगरे
मकान संख्या : 97
उम्र : 43 लिंग : महिला
फोटो उपलब्ध

450 RAN1606557
निर्वाचक का नाम : अनुराज ओगरे
पिता का नाम: नंदकुमार ओगरे
मकान संख्या : 97
उम्र : 20 लिंग : पुरुष
फोटो उपलब्ध

451 RAN0037499
निर्वाचक का नाम : रामबिलास सिंन्हा
पिता का नाम: मोतीराम सिंन्हा
मकान संख्या : 97/क
उम्र : 67 लिंग : पुरुष
फोटो उपलब्ध

452 JBZ5202346
निर्वाचक का नाम : कुमारी सिंन्हा
पति का नाम: रामविलास सिंन्हा
मकान संख्या : 97/क
उम्र : 63 लिंग : महिला
फोटो उपलब्ध

453 RAN0341685
निर्वाचक का नाम : लक्ष्मीकांत सिन्हा
पिता का नाम: रामबिलास सिन्हा
मकान संख्या : 97/क
उम्र : 38 लिंग : पुरुष
फोटो उपलब्ध

454 RAN0714881
निर्वाचक का नाम : सरिता सिन्हा
पति का नाम: लक्ष्मीकांत सिन्हा
मकान संख्या : 97/क
उम्र : 34 लिंग : महिला
फोटो उपलब्ध

455 RAN0163279
निर्वाचक का नाम : रामसिंह मंडावी
पिता का नाम: तिजऊ मंडावी
मकान संख्या : 98
उम्र : 60 लिंग : पुरुष
फोटो उपलब्ध

456 RAN0121798
निर्वाचक का नाम : नीराबाई मंडावी
पति का नाम: रामसिंह मंडावी
मकान संख्या : 98
उम्र : 59 लिंग : महिला
फोटो उपलब्ध

457 RAN0316919
निर्वाचक का नाम : सुमरनसिंह मंडावी
पिता का नाम: रामसिंह मंडावी
मकान संख्या : 98
उम्र : 35 लिंग : पुरुष
फोटो उपलब्ध

458 RAN0945584
निर्वाचक का नाम : तीललाल मंडावी
पिता का नाम: रामसिंह मंडज्ञवी
मकान संख्या : 98
उम्र : 30 लिंग : पुरुष
फोटो उपलब्ध

459 RAN1173632
निर्वाचक का नाम : युगेश्वरी मंडावी
पति का नाम: सुमरन मंडावी
मकान संख्या : 98
उम्र : 28 लिंग : महिला
फोटो उपलब्ध

460 RAN1400092
निर्वाचक का नाम : रितेश्वरी मंडावी
पति का नाम: तीज लाल मंडावी
मकान संख्या : 98
उम्र : 27 लिंग : महिला
फोटो उपलब्ध

461 RAN1279868
निर्वाचक का नाम : नीतू बाई
पति का नाम: शिवमंगल
मकान संख्या : 99
उम्र : 44 लिंग : महिला
फोटो उपलब्ध

462 RAN1173962
निर्वाचक का नाम : शिवमंगल मरकाम
पिता का नाम: राधेलाल मरकाम
मकान संख्या : 99
उम्र : 40 लिंग : पुरुष
फोटो उपलब्ध

463 RAN0121806
निर्वाचक का नाम : देवलूराम मरकाम
पिता का नाम: राधेलाल मरकाम
मकान संख्या : 99
उम्र : 39 लिंग : पुरुष
फोटो उपलब्ध

464 RAN1173921
निर्वाचक का नाम : ननकी मरकाम
पति का नाम: शिव मंगल मरकाम
मकान संख्या : 99
उम्र : 37 लिंग : महिला
फोटो उपलब्ध

465 RAN0121541
निर्वाचक का नाम : सुरजा पंद्रो
पति का नाम: भोलाराम पंद्रो
मकान संख्या : 100
उम्र : 74 लिंग : महिला
फोटो उपलब्ध

466 RAN1586965
निर्वाचक का नाम : दसमत पंद्रो
पति का नाम: लिखन पंद्रो
मकान संख्या : 100
उम्र : 57 लिंग : महिला
फोटो उपलब्ध

467 RAN1173640
निर्वाचक का नाम : अनिता पंदरे
पति का नाम: ओमप्रकाश पंदरे
मकान संख्या : 100
उम्र : 31 लिंग : महिला
फोटो उपलब्ध

468 RAN0987222
निर्वाचक का नाम : ओमप्रकाश पन्द्रो
पिता का नाम: लिखन राम पन्द्रो
मकान संख्या : 100
उम्र : 30 लिंग : पुरुष
फोटो उपलब्ध

469 JBZ5202213
निर्वाचक का नाम : धर्मिन कोहकोटा
पिता का नाम: गोवर्धन कोहकोटा
मकान संख्या : 101
उम्र : 62 लिंग : महिला
फोटो उपलब्ध

470 RAN0121558
निर्वाचक का नाम : धनराज कोहकोटा
पिता का नाम: गोवर्र्धन कोहकोटा
मकान संख्या : 101
उम्र : 48 लिंग : पुरुष
फोटो उपलब्ध

471 RAN0121566
निर्वाचक का नाम : रमती कोहकोटा
पति का नाम: धनराज कोहकोटा
मकान संख्या : 101
उम्र : 46 लिंग : महिला
फोटो उपलब्ध

472 RAN1546324
निर्वाचक का नाम : नन्द कुमार
पिता का नाम: धनराज
मकान संख्या : 101
उम्र : 31 लिंग : पुरुष
फोटो उपलब्ध

473 RAN1546332
निर्वाचक का नाम : रोहन कुमार
पिता का नाम: धनराज
मकान संख्या : 101
उम्र : 23 लिंग : पुरुष
फोटो उपलब्ध

474 RAN1420033
निर्वाचक का नाम : कलीन कुमारी
पिता का नाम: धनराज
मकान संख्या : 101
उम्र : 21 लिंग : महिला
फोटो उपलब्ध

475 MP/022/170/225084
निर्वाचक का नाम : रघूबीर कुंजाम
पिता का नाम: बुधराम कुंजाम
मकान संख्या : 102
उम्र : 51 लिंग : पुरुष
फोटो उपलब्ध

476 RAN0121574
निर्वाचक का नाम : रुखमणी कुंजाम
पति का नाम: रघूबीर कुंजाम
मकान संख्या : 102
उम्र : 47 लिंग : महिला
फोटो उपलब्ध

477 RAN1365352
निर्वाचक का नाम : ममता कुंजाम
पिता का नाम: रघुवीर कुंजाम
मकान संख्या : 102
उम्र : 22 लिंग : महिला
फोटो उपलब्ध

478 JBZ5202528
निर्वाचक का नाम : भूषण कुंजाम
पिता का नाम: बुधराम कुंजाम
मकान संख्या : 104
उम्र : 61 लिंग : पुरुष
फोटो उपलब्ध

479 RAN0848564
निर्वाचक का नाम : सुंदरिया कुंजाम
पति का नाम: भुषण कुंजाम
मकान संख्या : 104
उम्र : 58 लिंग : महिला
फोटो उपलब्ध

480 RAN0987230
निर्वाचक का नाम : बिसनाथ कुंजाम
पिता का नाम: भूषण कुंजाम
मकान संख्या : 104
उम्र : 38 लिंग : पुरुष
फोटो उपलब्ध

481 RAN1173657
निर्वाचक का नाम : महेश्वरी कून्जाम
पति का नाम: बिसनाथ कून्जाम
मकान संख्या : 104
उम्र : 30 लिंग : महिला
फोटो उपलब्ध

482 RAN1071596
निर्वाचक का नाम : विजय कुमार कुंजाम
पिता का नाम: भुषण कुंजाम
मकान संख्या : 104
उम्र : 29 लिंग : पुरुष
फोटो उपलब्ध

483 RAN1263409
निर्वाचक का नाम : प्रीती कुंजाम
पति का नाम: विजय कुंजाम
मकान संख्या : 104
उम्र : 24 लिंग : महिला
फोटो उपलब्ध

484 RAN1386762
निर्वाचक का नाम : बजरंग सिंह कस्तूरे
पिता का नाम: पुसऊ राम कस्तूरे
मकान संख्या : 104/क
उम्र : 58 लिंग : पुरुष
फोटो उपलब्ध

485 RAN1400167
निर्वाचक का नाम : सुखवंतिन कस्तूरे
पति का नाम: बजरंग सिंह कस्तूरे
मकान संख्या : 104/क
उम्र : 49 लिंग : महिला
फोटो उपलब्ध

486 RAN1546340
निर्वाचक का नाम : हिना
पति का नाम: योगेश कुमार कस्तूरे
मकान संख्या : 104/क
उम्र : 24 लिंग : महिला
फोटो उपलब्ध

487 RAN1391770
निर्वाचक का नाम : जयदीप कुमार कस्तूरे
पिता का नाम: बजरंग सिंह कस्तूरे
मकान संख्या : 104/क
उम्र : 23 लिंग : पुरुष
फोटो उपलब्ध

488 RAN1231737
निर्वाचक का नाम : कमलेश्वरी कस्तूरे
पिता का नाम: बजरंग कस्तूरे
मकान संख्या : 104/का
उम्र : 26 लिंग : महिला
फोटो उपलब्ध

489 RAN0945535
निर्वाचक का नाम : योगेश कुमार कस्तुरे
पिता का नाम: बजरंग कस्तुरे
मकान संख्या : 104/क
उम्र : 29 लिंग : पुरुष
फोटो उपलब्ध

490 RAN1235217
निर्वाचक का नाम : रेखा बाई कोह्कोटा
पति का नाम: दिलबर कोह्कोटा
मकान संख्या : 107
उम्र : 37 लिंग : महिला
फोटो उपलब्ध

491 RAN0122176
निर्वाचक का नाम : जयलाल विश्वकर्मा
पिता का नाम: तांतू विश्वकर्मा
मकान संख्या : 133
उम्र : 50 लिंग : पुरुष
फोटो उपलब्ध

492 RAN0122184
निर्वाचक का नाम : रुखमनी विश्वकर्मा
पति का नाम: जयलाल विश्वकर्मा
मकान संख्या : 133
उम्र : 48 लिंग : महिला
फोटो उपलब्ध

493 RAN0348912

निर्वाचक का नाम : भगवती पन्द्रो
पिता का नाम: जेठूराम पन्द्रो
मकान संख्या : २७
उम्र : 36 लिंग : पुरुष

फोटो उपलब्ध

494 RAN1459767
निर्वाचक का नाम : सुरुज बाई
पति का नाम: नन्दलाल
मकान संख्या : 67
उम्र : 62 लिंग : महिला
फोटो उपलब्ध

495 RAN0317057
निर्वाचक का नाम : बिरेन्द्र कुमार जनबंधु
पिता का नाम: नंदलाल जनबंधु
मकान संख्या : 67
उम्र : 36 लिंग : पुरुष
फोटो उपलब्ध

496 RAN1200377
निर्वाचक का नाम : दीपमाला
पिता का नाम: रमेश कुमार
मकान संख्या : 69
उम्र : 25 लिंग : महिला
फोटो उपलब्ध

497 RAN0808642
निर्वाचक का नाम : परणीया पन्द्रो
पति का नाम: निर्मल पन्द्रो
मकान संख्या : 105
उम्र : 36 लिंग : महिला
फोटो उपलब्ध

498 RAN0121822
निर्वाचक का नाम : मुरलीधर टेकाम
पिता का नाम: बुढान टेकाम
मकान संख्या : 106
उम्र : 37 लिंग : पुरुष
फोटो उपलब्ध

499 RAN0121830
निर्वाचक का नाम : किरन टेकाम
पति का नाम: मुरलीधर टेकाम
मकान संख्या : 106
उम्र : 36 लिंग : महिला
फोटो उपलब्ध

500 RAN0163329
निर्वाचक का नाम : दिरबलसिंह कोहकोटा
पिता का नाम: धर्मा कोहकोटा
मकान संख्या : 107
उम्र : 38 लिंग : पुरुष
फोटो उपलब्ध

501 RAN0808493
निर्वाचक का नाम : तलब कुमार कोहकोटा
पिता का नाम: धरमाराम कोहकोटा
मकान संख्या : 107
उम्र : 37 लिंग : पुरुष
फोटो उपलब्ध

502 RAN0808501
निर्वाचक का नाम : जोहित कुमार कोहकोटा
पिता का नाम: धरमाराम कोहकोटा
मकान संख्या : 107
उम्र : 35 लिंग : पुरुष
फोटो उपलब्ध

503 RAN0808519
निर्वाचक का नाम : लगनूराम कोहकोटा
पिता का नाम: धरमाराम कोहकोटा
मकान संख्या : 107
उम्र : 33 लिंग : पुरुष
फोटो उपलब्ध

504 RAN1554930
निर्वाचक का नाम : चुनेश्वर
पिता का नाम: दुर्जन
मकान संख्या : 108/क
उम्र : 33 लिंग : पुरुष
फोटो उपलब्ध

505 RAN0121871
निर्वाचक का नाम : देवकी कुंजाम
पति का नाम: दुर्जन कुंजाम
मकान संख्या : 108/क
उम्र : 66 लिंग : महिला
फोटो उपलब्ध

506 RAN0121855
निर्वाचक का नाम : कमला कुंजाम
पति का नाम: डोमेन्द्र कुंजाम
मकान संख्या : 108/क
उम्र : 35 लिंग : महिला
फोटो उपलब्ध

507 RAN0121848
निर्वाचक का नाम : डोमेन्द्र कुजांम
पिता का नाम: दुर्जन सिंह कुंजाम
मकान संख्या : 108 क
उम्र : 36 लिंग : पुरुष
फोटो उपलब्ध

508 RAN0349043
निर्वाचक का नाम : इन्द्रमता सहारे
पति का नाम: प्रदीप सहारे
मकान संख्या : 109
उम्र : 48 लिंग : महिला
फोटो उपलब्ध

509 RAN0121897
निर्वाचक का नाम : राजेन्द्र सहारे
पिता का नाम: कमल सहारे
मकान संख्या : 109
उम्र : 47 लिंग : पुरुष
फोटो उपलब्ध

510 RAN0121889
निर्वाचक का नाम : गितेन्द्र सहारे
पिता का नाम: सुरेश सहारे
मकान संख्या : 109
उम्र : 36 लिंग : पुरुष
फोटो उपलब्ध

511 RAN1279843
निर्वाचक का नाम : नितेश कुमार सहारे
पिता का नाम: प्रदीप कुमार सहारे
मकान संख्या : 109
उम्र : 31 लिंग : पुरुष
फोटो उपलब्ध

512 RAN1279850
निर्वाचक का नाम : साक्षी सहारे
पति का नाम: नितेश कुमार सहारे
मकान संख्या : 109
उम्र : 29 लिंग : महिला
फोटो उपलब्ध

513 RAN1458470
निर्वाचक का नाम : मेघा सहारे
पति का नाम: गितेंद्र सहारे
मकान संख्या : 109
उम्र : 29 लिंग : महिला
फोटो उपलब्ध

514 RAN0359448
निर्वाचक का नाम : अरविन्द कुमार सहारे
पिता का नाम: भोजराव सहारे
मकान संख्या : 110
उम्र : 36 लिंग : पुरुष
फोटो उपलब्ध

515 RAN1604743
निर्वाचक का नाम : सिद्धार्थ सहारे
पिता का नाम: यशवंत राव सहारे
मकान संख्या : 110
उम्र : 24 लिंग : पुरुष
फोटो उपलब्ध

516 RAN0121905
निर्वाचक का नाम : सुमित्रा सहारे
पति का नाम: जेठूराम सहारे
मकान संख्या : 110/ख
उम्र : 58 लिंग : महिला
फोटो उपलब्ध

517 MP/022/170/225015
निर्वाचक का नाम : भोजराव सहारे
पिता का नाम: परसराम सहारे
मकान संख्या : 110/क
उम्र : 56 लिंग : पुरुष
फोटो उपलब्ध

518 JBZ5202635
निर्वाचक का नाम : जानकी सहारे
पति का नाम: कोदूराम सहारे
मकान संख्या : 110/ग
उम्र : 55 लिंग : महिला
फोटो उपलब्ध

519 MP/022/170/225016
निर्वाचक का नाम : मेहतरीन सहारे
पति का नाम: भोजराव सहारे
मकान संख्या : 110/क
उम्र : 51 लिंग : महिला
फोटो उपलब्ध

520 MP/022/170/225059
निर्वाचक का नाम : यशवंत सहारे
पिता का नाम: परसराम सहारे
मकान संख्या : 110/घ
उम्र : 48 लिंग : पुरुष
फोटो उपलब्ध

521 JBZ5202650
निर्वाचक का नाम : ललिता सहारे
पति का नाम: यशवंत सहारे
मकान संख्या : 110/घ
उम्र : 46 लिंग : महिला
फोटो उपलब्ध

522 RAN0341701
निर्वाचक का नाम : रविन्द्र कुमार सहारे
पिता का नाम: भोजराव सहारे
मकान संख्या : 110/क
उम्र : 38 लिंग : पुरुष
फोटो उपलब्ध

523 RAN0316927
निर्वाचक का नाम : राजू सहारे
पिता का नाम: जेठूराम सहारे
मकान संख्या : 110/ग
उम्र : 36 लिंग : पुरुष
फोटो उपलब्ध

524 RAN1071661
निर्वाचक का नाम : सुमित्रा सहारे
पति का नाम: रविन्द्र सहारे
मकान संख्या : 110/क
उम्र : 34 लिंग : महिला
फोटो उपलब्ध

525 RAN0945568
निर्वाचक का नाम : दीपेश कुमार सहारे
पिता का नाम: जेठूराम सहारे
मकान संख्या : 110/ख
उम्र : 30 लिंग : पुरुष
फोटो उपलब्ध

526 RAN0341719
निर्वाचक का नाम : बंगलिया जनबंधू
पिता का नाम: सोनऊ जनबंधू
मकान संख्या : 111
उम्र : 71 लिंग : पुरुष
फोटो उपलब्ध

527 RAN0349068
निर्वाचक का नाम : जयवंत जनबंधु
पति का नाम: बंगलिया जनबंधू
मकान संख्या : 111
उम्र : 67 लिंग : महिला
फोटो उपलब्ध

528 RAN0611954
निर्वाचक का नाम : अर्जुन जनबंधू
पिता का नाम: बंगलिया जनबंधू
मकान संख्या : 111
उम्र : 32 लिंग : पुरुष
फोटो उपलब्ध

529 RAN1231703
निर्वाचक का नाम : गनिता जनबंधू
पति का नाम: अर्जुन जनबंधू
मकान संख्या : 111
उम्र : 28 लिंग : महिला
फोटो उपलब्ध

530 MP/022/170/225025
निर्वाचक का नाम : लगनी मंडावी
पति का नाम: सूकलू मंडावी
मकान संख्या : 112
उम्र : 67 लिंग : महिला
फोटो उपलब्ध

531 MP/022/170/225027
निर्वाचक का नाम : तीजोबाई मंडावी
पति का नाम: दूलेराम मंडावी
मकान संख्या : 112
उम्र : 52 लिंग : महिला
फोटो उपलब्ध

532 RAN0808667
निर्वाचक का नाम : हेमचन्द मंडावी
पिता का नाम: दुलेराम मंडावी
मकान संख्या : 112
उम्र : 31 लिंग : पुरुष
फोटो उपलब्ध

533 RAN0880930
निर्वाचक का नाम : कुन्ती बाई मंडावी
पति का नाम: हेमचंद मंडावी
मकान संख्या : 112
उम्र : 30 लिंग : महिला
फोटो उपलब्ध

534 RAN0163345
निर्वाचक का नाम : ललितकुमार सोनवानी
पिता का नाम: मयाराम सोनवानी
मकान संख्या : 113
उम्र : 44 लिंग : पुरुष
फोटो उपलब्ध

535 RAN0808477
निर्वाचक का नाम : सुशील सोनवानी
पिता का नाम: मयाराम सोनवानी
मकान संख्या : 113
उम्र : 38 लिंग : पुरुष
फोटो उपलब्ध

536 RAN0121921
निर्वाचक का नाम : लेखाबाई सोनवानी
पति का नाम: ललितकुमार सोनवानी
मकान संख्या : 113
उम्र : 37 लिंग : महिला
फोटो उपलब्ध

537 RAN1032671
निर्वाचक का नाम : केसरी सोनवानी
पति का नाम: सुशील सोनवानी
मकान संख्या : 113
उम्र : 31 लिंग : महिला
फोटो उपलब्ध

538 MP/022/170/225039
निर्वाचक का नाम : अशोक सोनवानी
पिता का नाम: भैयाराम सोनवानी
मकान संख्या : 114
उम्र : 46 लिंग : पुरुष
फोटो उपलब्ध

539 RAN0163352
निर्वाचक का नाम : मालती सोनवानी
पति का नाम: अशोककुमार सोनवानी
मकान संख्या : 114
उम्र : 38 लिंग : महिला
फोटो उपलब्ध

540 RAN1191667
निर्वाचक का नाम : रोहित कुमार सिन्हा
पिता का नाम: अशोक सिन्हा
मकान संख्या : 114
उम्र : 26 लिंग : पुरुष
फोटो उपलब्ध

541 MP/022/170/225035
निर्वाचक का नाम : अमरिता पटेल
पति का नाम: पंचूराम पटेल
मकान संख्या : 115
उम्र : 81 लिंग : महिला
फोटो उपलब्ध

542 MP/022/170/225036
निर्वाचक का नाम : सांवत पटेल
पिता का नाम: पंचूराम पटेल
मकान संख्या : 115
उम्र : 55 लिंग : पुरुष
फोटो उपलब्ध

543 MP/022/170/225037
निर्वाचक का नाम : सिराता पटेल
पति का नाम: सांवत पटेल
मकान संख्या : 115
उम्र : 52 लिंग : महिला
फोटो उपलब्ध

544 RAN0121939
निर्वाचक का नाम : मदन पटेल
पिता का नाम: पंचूराम पटेल
मकान संख्या : 115
उम्र : 47 लिंग : पुरुष
फोटो उपलब्ध

545 RAN1200401
निर्वाचक का नाम : मंगतिन बाई पटेल
पति का नाम: मदन लाल पटेल
मकान संख्या : 115
उम्र : 40 लिंग : महिला
फोटो उपलब्ध

546 RAN0341727
निर्वाचक का नाम : टुमन लाल पटेल
पिता का नाम: सावत राम पटेल
मकान संख्या : 115
उम्र : 38 लिंग : पुरुष
फोटो उपलब्ध

547 RAN0808691
निर्वाचक का नाम : गोविन्दलाल पटेल
पिता का नाम: सांवत पटेल
मकान संख्या : 115
उम्र : 35 लिंग : पुरुष
फोटो उपलब्ध

548 RAN1170851
निर्वाचक का नाम : भगवती पटेल
पति का नाम: तुमन लाल पटेल
मकान संख्या : 115
उम्र : 34 लिंग : महिला
फोटो उपलब्ध

549 RAN1032333
निर्वाचक का नाम : शिव कुमार पटेल
पिता का नाम: मदन लाल पटेल
मकान संख्या : 115
उम्र : 28 लिंग : पुरुष
फोटो उपलब्ध

550 RAN1380906
निर्वाचक का नाम : नरेश कुमार पटेल
पिता का नाम: मदन लाल पटेल
मकान संख्या : 115
उम्र : 23 लिंग : पुरुष
फोटो उपलब्ध

551 RAN0121947
निर्वाचक का नाम : रंजित बिश्वास
पिता का नाम: विनोद बिश्वास
मकान संख्या : 115/क
उम्र : 45 लिंग : पुरुष
फोटो उपलब्ध

552 RAN0121954
निर्वाचक का नाम : वंदना विश्वास
पति का नाम: रंजीत विश्वास
मकान संख्या : 115/क
उम्र : 40 लिंग : महिला
फोटो उपलब्ध

553 MP/022/170/225042
निर्वाचक का नाम : पंचम पटेल
पिता का नाम: माहरु पटेल
मकान संख्या : 116
उम्र : 72 लिंग : पुरुष
फोटो उपलब्ध

554 JBZ5202239
निर्वाचक का नाम : शिवकुंवर पटेल
पति का नाम: मकसुदन पटेल
मकान संख्या : 116
उम्र : 46 लिंग : महिला
फोटो उपलब्ध

555 RAN0808634
निर्वाचक का नाम : भुनेश्वर जनबंधु
पिता का नाम: श्यामलाल जनबंधु
मकान संख्या : 117 ग
उम्र : 36 लिंग : पुरुष
फोटो उपलब्ध

556 MP/022/170/225022
निर्वाचक का नाम : मुरही जनबंधू
पति का नाम: श्यामलाल जनबंधू
मकान संख्या : 117/ग
उम्र : 67 लिंग : महिला
फोटो उपलब्ध

557 RAN0163360
निर्वाचक का नाम : सुरेश जनबंधू
पिता का नाम: श्यामलाल जनबंधू
मकान संख्या : 117/ग
उम्र : 40 लिंग : पुरुष
फोटो उपलब्ध

558 RAN0163378
निर्वाचक का नाम : चमेली जनबंधू
पति का नाम: सुरेश जनबंधू
मकान संख्या : 117/ग
उम्र : 37 लिंग : महिला
फोटो उपलब्ध

559 RAN0945451
निर्वाचक का नाम : जयलु कोर्राम
पिता का नाम: भिखारी कोर्राम
मकान संख्या : 131
उम्र : 29 लिंग : पुरुष
फोटो उपलब्ध

560 RAN1168749
निर्वाचक का नाम : चेतन लाल कौशिक
पिता का नाम: कामता प्रसाद कौशिक
मकान संख्या : 65
उम्र : 28 लिंग : पुरुष
फोटो उपलब्ध

561 JBZ5202247
निर्वाचक का नाम : रमेश जनबंधू
पिता का नाम: जंगलिया जनबंधू
मकान संख्या : 69
उम्र : 39 लिंग : पुरुष
फोटो उपलब्ध

562 RAN1412477
निर्वाचक का नाम : त्रिवेणी जनबंधु
पति का नाम: संतोष कुमार
मकान संख्या : 69
उम्र : 23 लिंग : महिला
फोटो उपलब्ध

563 RAN1412410
निर्वाचक का नाम : संतोष कुमार
पिता का नाम: रमेश कुमार
मकान संख्या : 69
उम्र : 22 लिंग : पुरुष
फोटो उपलब्ध

564 RAN1232891
निर्वाचक का नाम : चमेली कौशिक
पति का नाम: चेतन लाल कौशिक
मकान संख्या : 73
उम्र : 26 लिंग : महिला
फोटो उपलब्ध

565 RAN1168798
निर्वाचक का नाम : आशा ढवले
पति का नाम: बिरेंद्र कुमार ढवले
मकान संख्या : 118
उम्र : 27 लिंग : महिला
फोटो उपलब्ध

566 RAN1177153
निर्वाचक का नाम : रोशन कुमार
पिता का नाम: मदनलाल
मकान संख्या : 118
उम्र : 26 लिंग : पुरुष
फोटो उपलब्ध

567 RAN1173681
निर्वाचक का नाम : शैलेश कुमार ढवले
पिता का नाम: भोजलाल ढवले
मकान संख्या : 118
उम्र : 25 लिंग : पुरुष
फोटो उपलब्ध

568 RAN1263334
निर्वाचक का नाम : सोमेश ढवले
पिता का नाम: मदन दवाले
मकान संख्या : 118/क
उम्र : 25 लिंग : पुरुष
फोटो उपलब्ध

569 RAN0121970
निर्वाचक का नाम : सीताराम ढवले
पिता का नाम: विसम्बर ढाले
मकान संख्या : 118/क
उम्र : 81 लिंग : पुरुष
फोटो उपलब्ध

570 RAN0121988
निर्वाचक का नाम : गिरजा ढवले
पति का नाम: सीताराम ढाले
मकान संख्या : 118/क
उम्र : 78 लिंग : महिला
फोटो उपलब्ध

571 RAN0122010
निर्वाचक का नाम : बाबूलाल ढवले
पिता का नाम: सीताराम ढाले
मकान संख्या : 118/ख
उम्र : 55 लिंग : पुरुष
फोटो उपलब्ध

572 RAN0122028
निर्वाचक का नाम : सुमन ढवले
पति का नाम: बाबूलाल ढाले
मकान संख्या : 118/ख
उम्र : 52 लिंग : महिला
फोटो उपलब्ध

573 MP/022/170/225071
निर्वाचक का नाम : इंन्द्रा ढवले
पति का नाम: तेजलाल ढवले
मकान संख्या : 118/ग
उम्र : 52 लिंग : महिला
फोटो उपलब्ध

574 RAN0122002
निर्वाचक का नाम : मदन लाल
पिता का नाम: सीताराम
मकान संख्या : 118/क
उम्र : 49 लिंग : पुरुष
फोटो उपलब्ध

575 JBZ5202841
निर्वाचक का नाम : हेमलता ढवले
पति का नाम: मदनलाल ढवले
मकान संख्या : 118/क
उम्र : 47 लिंग : महिला
फोटो उपलब्ध

576 JBZ5202114
निर्वाचक का नाम : शोभाबाई ढवले
पति का नाम: भोजलाल ढवले
मकान संख्या : 118/क
उम्र : 46 लिंग : महिला
फोटो उपलब्ध

577 RAN0037986
निर्वाचक का नाम : बिरेन्द्र दवले
पिता का नाम: बाबुलाल दवले
मकान संख्या : 118/ख
उम्र : 37 लिंग : पुरुष
फोटो उपलब्ध

578 RAN0122036
निर्वाचक का नाम : पार्र्वती जनबंधू
पति का नाम: घासीराम जनबंधू
मकान संख्या : 119
उम्र : 66 लिंग : महिला
फोटो उपलब्ध

579 JBZ5203385
निर्वाचक का नाम : प्यारीराम जनबंधू
पिता का नाम: सहगिया जनबंधू
मकान संख्या : 119
उम्र : 61 लिंग : पुरुष
फोटो उपलब्ध

580 RAN0122044
निर्वाचक का नाम : अजयकुमार जनबंधू
पिता का नाम: घासीराम जनबंधू
मकान संख्या : 119
उम्र : 44 लिंग : पुरुष
फोटो उपलब्ध

581 RAN0037994
निर्वाचक का नाम : दिक्षिका जनबंधू
पति का नाम: अजय जनबंधू
मकान संख्या : 119
उम्र : 40 लिंग : महिला
फोटो उपलब्ध

582 RAN0122069
निर्वाचक का नाम : मुकुन्दलाल जनबंधू
पिता का नाम: थुकलिया जनबंधू
मकान संख्या : 120
उम्र : 41 लिंग : पुरुष
फोटो उपलब्ध

583 RAN0122051
निर्वाचक का नाम : शकुन जनबंधु
पति का नाम: मुकुन्द जनबंधु
मकान संख्या : 120
उम्र : 38 लिंग : महिला
फोटो उपलब्ध

584 RAN0251777
निर्वाचक का नाम : सुखीराम जनबंधू
पिता का नाम: सोनऊ जनबंधू
मकान संख्या : 122
उम्र : 65 लिंग : पुरुष
फोटो उपलब्ध

585 RAN0122077
निर्वाचक का नाम : ईन्दू बाई जनबंधू
पति का नाम: सुखीराम जनबंधू
मकान संख्या : 122
उम्र : 59 लिंग : महिला
फोटो उपलब्ध

586 RAN0122085
निर्वाचक का नाम : रामदास धमगाये
पिता का नाम: भेजूराम धमगाये
मकान संख्या : 122
उम्र : 48 लिंग : पुरुष
फोटो उपलब्ध

587 RAN0122093
निर्वाचक का नाम : प्रमिला धमगाये
पति का नाम: रामदास धमगाये
मकान संख्या : 122
उम्र : 44 लिंग : महिला
फोटो उपलब्ध

588 RAN1071539
निर्वाचक का नाम : दीपक कुमार धमगाये
पिता का नाम: रामदास धनगाये
मकान संख्या : 122
उम्र : 27 लिंग : पुरुष
फोटो उपलब्ध

589 RAN1586957
निर्वाचक का नाम : पूजा
पति का नाम: विवेक कुमार
मकान संख्या : 122
उम्र : 25 लिंग : महिला
फोटो उपलब्ध

590 RAN1389048
निर्वाचक का नाम : बाबूराव लाडेश्वर
पिता का नाम: बाजीराव लाडेश्वर
मकान संख्या : 123
उम्र : 52 लिंग : पुरुष
फोटो उपलब्ध

591 RAN0038000
निर्वाचक का नाम : मानता लाडेश्वर
पति का नाम: बाबूराव लाडेश्वर
मकान संख्या : 123
उम्र : 46 लिंग : महिला
फोटो उपलब्ध

592 JBZ5202692
निर्वाचक का नाम : सुनीता लाडेश्वर
पिता का नाम: बाजीराव लाडेश्वर
मकान संख्या : 123
उम्र : 46 लिंग : महिला
फोटो उपलब्ध

593 RAN1557073
निर्वाचक का नाम : प्राची
पिता का नाम: बाबूराव लाडेश्वर
मकान संख्या : 123
उम्र : 22 लिंग : महिला
फोटो उपलब्ध

594 RAN0349076
निर्वाचक का नाम : ललीता सहारे
पति का नाम: मोतीलाल सहारे
मकान संख्या : 124
उम्र : 59 लिंग : महिला
फोटो उपलब्ध

595 JBZ5203534
निर्वाचक का नाम : रामसाय सहारे
पिता का नाम: चिमन सहारे
मकान संख्या : 126/क
उम्र : 54 लिंग : पुरुष
फोटो उपलब्ध

596 JBZ5202734
निर्वाचक का नाम : चतूरी सहारे
पति का नाम: रामसाय सहारे
मकान संख्या : 126/क
उम्र : 51 लिंग : महिला
फोटो उपलब्ध

597 RAN0038018
निर्वाचक का नाम : मुकेश सहारे
पिता का नाम: श्रीराम सहारे
मकान संख्या : 126/ख
उम्र : 38 लिंग : पुरुष
फोटो उपलब्ध

598 RAN0611962
निर्वाचक का नाम : तिलक सहारे
पिता का नाम: रामसाय सहारे
मकान संख्या : 12 6क
उम्र : 32 लिंग : पुरुष
फोटो उपलब्ध

599 RAN0122127
निर्वाचक का नाम : हरिदास सहारे
पिता का नाम: चिमन सहारे
मकान संख्या : 126/क
उम्र : 50 लिंग : पुरुष
फोटो उपलब्ध

600 RAN0122135
निर्वाचक का नाम : ताराचंद सहारे
पिता का नाम: गोमा सहारे
मकान संख्या : 127
उम्र : 53 लिंग : पुरुष
फोटो उपलब्ध

601 RAN1517374
निर्वाचक का नाम : दिनेश सहारे
पिता का नाम: ताराचंद सहारे
मकान संख्या : 127
उम्र : 37 लिंग : पुरुष
फोटो उपलब्ध

602 RAN1238625
निर्वाचक का नाम : सरस्वती सहारे
पति का नाम: रुपेश सहारे
मकान संख्या : 127
उम्र : 27 लिंग : महिला
फोटो उपलब्ध

603 RAN0163444
निर्वाचक का नाम : जोहर पाल
पिता का नाम: इतवारी पाल
मकान संख्या : 128
उम्र : 58 लिंग : पुरुष
फोटो उपलब्ध

604 RAN0038034
निर्वाचक का नाम : सोनई पाल
पति का नाम: महेशराम पाल
मकान संख्या : 128
उम्र : 52 लिंग : महिला
फोटो उपलब्ध

605 RAN0122143
निर्वाचक का नाम : बालगोविंद पाल
पिता का नाम: इतवारी पाल
मकान संख्या : 128
उम्र : 45 लिंग : पुरुष
फोटो उपलब्ध

606 RAN0038059
निर्वाचक का नाम : अहिल्या पाल
पति का नाम: बालगोविंद पाल
मकान संख्या : 128
उम्र : 44 लिंग : महिला
फोटो उपलब्ध

607 RAN0316976
निर्वाचक का नाम : चन्द्रशेखर पाल
पिता का नाम: जोहन पाल
मकान संख्या : 128
उम्र : 37 लिंग : पुरुष
फोटो उपलब्ध

608 RAN1200450
निर्वाचक का नाम : मोहित कुमार
पिता का नाम: जोहर
मकान संख्या : 128
उम्र : 35 लिंग : पुरुष
फोटो उपलब्ध

609 RAN0316984
निर्वाचक का नाम : संगीता पाल
पति का नाम: चन्द्रशेखर पाल
मकान संख्या : 128
उम्र : 34 लिंग : महिला
फोटो उपलब्ध

610 RAN1200443
निर्वाचक का नाम : दशमत
पति का नाम: मोहित कुमार
मकान संख्या : 128
उम्र : 34 लिंग : महिला
फोटो उपलब्ध

611 RAN1238666
निर्वाचक का नाम : कौशल कुमार
पिता का नाम: जोहर लाल
मकान संख्या : 128
उम्र : 27 लिंग : पुरुष
फोटो उपलब्ध

612 RAN1386655
निर्वाचक का नाम : गुपेश्वरी
पति का नाम: कौशल
मकान संख्या : 128
उम्र : 26 लिंग : महिला
फोटो उपलब्ध

613 RAN1389022
निर्वाचक का नाम : लैनी पाल
पति का नाम: भागवत पाल
मकान संख्या : 128
उम्र : 25 लिंग : महिला
फोटो उपलब्ध

614 MP/022/170/225078
निर्वाचक का नाम : प्रेमवती कोर्राम
पति का नाम: रैनू कोर्राम
मकान संख्या : 129
उम्र : 80 लिंग : महिला
फोटो उपलब्ध

615 RAN0038083
निर्वाचक का नाम : यंशवंत मंडावी
पिता का नाम: परदेशी मंडावी
मकान संख्या : 129
उम्र : 52 लिंग : पुरुष
फोटो उपलब्ध

616 MP/022/170/225081
निर्वाचक का नाम : हरिला मंडावी
पति का नाम: यशवंत मंडावी
मकान संख्या : 129
उम्र : 48 लिंग : महिला
फोटो उपलब्ध

617 RAN0038091
निर्वाचक का नाम : अमरीका कोर्राम
पिता का नाम: रैनू कोर्राम
मकान संख्या : 129
उम्र : 48 लिंग : महिला
फोटो उपलब्ध

618 RAN0808352
निर्वाचक का नाम : सुरेन्द्र कुमार मंडावी
पिता का नाम: यशवन्तराम मंडावी
मकान संख्या : 129
उम्र : 35 लिंग : पुरुष
फोटो उपलब्ध

619 RAN0808410
निर्वाचक का नाम : मोतिम कोर्राम
पिता का नाम: मंहगूराम कोर्राम
मकान संख्या : 130
उम्र : 32 लिंग : महिला
फोटो उपलब्ध

620 RAN0163535

निर्वाचक का नाम : भीखारी कोर्राम
पिता का नाम: चैनू कोर्राम
मकान संख्या : 131
उम्र : 53 लिंग : पुरुष

फोटो उपलब्ध

621 RAN0038208

निर्वाचक का नाम : सुकाला कोर्राम
पिता का नाम: रैनू कोर्राम
मकान संख्या : १२९
उम्र : 51 लिंग : महिला

फोटो उपलब्ध

622 BZN0373951
निर्वाचक का नाम : साधना सिंह
पति का नाम: दानबहादुर
मकान संख्या : 129
उम्र : 57 लिंग : महिला
फोटो उपलब्ध

623 RAN1601475
निर्वाचक का नाम : महगू कोर्राम
पिता का नाम: उमेंद कोर्राम
मकान संख्या : 130
उम्र : 57 लिंग : पुरुष
फोटो उपलब्ध

624 RAN1590090
निर्वाचक का नाम : मधु कोर्राम
पिता का नाम: माहगू राम कोर्राम
मकान संख्या : 130
उम्र : 24 लिंग : महिला
फोटो उपलब्ध

625 JBZ5202031
निर्वाचक का नाम : सिरजनीन कोर्राम
पति का नाम: भिखारी कोर्राम
मकान संख्या : 131
उम्र : 41 लिंग : महिला
फोटो उपलब्ध

626 RAN1071588
निर्वाचक का नाम : सीमा कोर्राम
पिता का नाम: भिखारी राम कोर्राम
मकान संख्या : 131
उम्र : 27 लिंग : महिला
फोटो उपलब्ध

627 RAN1584994
निर्वाचक का नाम : श्यामू
पिता का नाम: भिखारी राम
मकान संख्या : 131
उम्र : 25 लिंग : पुरुष
फोटो उपलब्ध

628 RAN0163568
निर्वाचक का नाम : गनिया विश्वकर्मा
पिता का नाम: राम्हू विश्वकर्मा
मकान संख्या : 135
उम्र : 71 लिंग : पुरुष
फोटो उपलब्ध

629 JBZ5203021
निर्वाचक का नाम : रुखमीन विश्वकर्मा
पति का नाम: गनिया विश्वकर्मा
मकान संख्या : 135
उम्र : 68 लिंग : महिला
फोटो उपलब्ध

630 RAN0122200
निर्वाचक का नाम : बेसाखिन विश्वकर्मा
पति का नाम: अंताराम विश्वकर्मा
मकान संख्या : 136
उम्र : 74 लिंग : महिला
फोटो उपलब्ध

631 JBZ5202973
निर्वाचक का नाम : चिंताराम विश्वकर्मा
पिता का नाम: अंताराम विश्वकर्मा
मकान संख्या : 136
उम्र : 39 लिंग : पुरुष
फोटो उपलब्ध

632 RAN0401901
निर्वाचक का नाम : तिजनबाई विश्वकर्मा
पति का नाम: चिंताराम विश्वकर्मा
मकान संख्या : 136
उम्र : 37 लिंग : महिला
फोटो उपलब्ध

633 RAN1603950
निर्वाचक का नाम : ममिता विश्वकर्मा
पति का नाम: दुर्गेश कुमार विश्वकर्मा
मकान संख्या : 136
उम्र : 27 लिंग : महिला
फोटो उपलब्ध

634 RAN1395250
निर्वाचक का नाम : दुर्गेश कुमार विश्वकर्मा
पिता का नाम: चिंताराम विश्वकर्मा
मकान संख्या : 136
उम्र : 24 लिंग : पुरुष
फोटो उपलब्ध

635 RAN0714733
निर्वाचक का नाम : लीलचंद उइके
पिता का नाम: नारद उइके
मकान संख्या : 137
उम्र : 35 लिंग : पुरुष
फोटो उपलब्ध

636 RAN1173731
निर्वाचक का नाम : मामिता उइके
पति का नाम: लिलचंद उइके
मकान संख्या : 137
उम्र : 32 लिंग : महिला
फोटो उपलब्ध

637 RAN1529213
निर्वाचक का नाम : किशोर कुमार साहू
पिता का नाम: जेठू राम साहू
मकान संख्या : 137/1
उम्र : 50 लिंग : पुरुष
फोटो उपलब्ध

638 RAN1529221
निर्वाचक का नाम : देवकुमारी साहू
पति का नाम: किशोर कुमार साहू
मकान संख्या : 137/1
उम्र : 48 लिंग : महिला
फोटो उपलब्ध

639 RAN1320928
निर्वाचक का नाम : सुनीता
पति का नाम: यशवंत कुमार
मकान संख्या : 139/1
उम्र : 28 लिंग : महिला
फोटो उपलब्ध

640 RAN1461292
निर्वाचक का नाम : नेत्र कुमारी धनकर
पति का नाम: बिश्वनाथ
मकान संख्या : 139/ग
उम्र : 26 लिंग : महिला
फोटो उपलब्ध

641 RAN1546126
निर्वाचक का नाम : डोमेश्वरी
पति का नाम: हेमंत कुमार
मकान संख्या : 139/क
उम्र : 26 लिंग : महिला
फोटो उपलब्ध

642 JBZ5203203
निर्वाचक का नाम : सुकरीता पाल
पति का नाम: गोपाल पाल
मकान संख्या : 139/ग
उम्र : 50 लिंग : महिला
फोटो उपलब्ध

643 JBZ5201868
निर्वाचक का नाम : चंदर पाल
पिता का नाम: रजनू पाल
मकान संख्या : 139/क
उम्र : 48 लिंग : पुरुष
फोटो उपलब्ध

644 RAN0038471
निर्वाचक का नाम : उषा पाल
पति का नाम: चंदर पाल
मकान संख्या : 139/क
उम्र : 47 लिंग : महिला
फोटो उपलब्ध

645 RAN0945477
निर्वाचक का नाम : हेमन्त कुमार पाल
पिता का नाम: चन्दर पाल
मकान संख्या : 139/क
उम्र : 29 लिंग : पुरुष
फोटो उपलब्ध

646 RAN0987263
निर्वाचक का नाम : शालिनी पाल
पिता का नाम: चंदर पाल
मकान संख्या : 139/क
उम्र : 28 लिंग : महिला
फोटो उपलब्ध

647 RAN0945493
निर्वाचक का नाम : विश्वनाथ पाल
पिता का नाम: गोपाल पाल
मकान संख्या : 139 क
उम्र : 29 लिंग : पुरुष
फोटो उपलब्ध

648 RAN0251819
निर्वाचक का नाम : गोपाल पाल
पिता का नाम: रजनू पाल
मकान संख्या : 139/ग
उम्र : 53 लिंग : पुरुष
फोटो उपलब्ध

649 RAN0251801
निर्वाचक का नाम : भंवरसिंह पाल
पिता का नाम: रजनू पाल
मकान संख्या : 139/ख
उम्र : 51 लिंग : पुरुष
फोटो उपलब्ध

650 RAN0038489
निर्वाचक का नाम : रमेश्वरी पाल
पति का नाम: भंवरसिंह पाल
मकान संख्या : 139/ख
उम्र : 48 लिंग : महिला
फोटो उपलब्ध

651 RAN0987271
निर्वाचक का नाम : यशवंत कुमार पाल
पिता का नाम: भवर सिंह पाल
मकान संख्या : 139/क
उम्र : 28 लिंग : पुरुष
फोटो उपलब्ध

652 RAN0714949
निर्वाचक का नाम : हेमलाल पाल
पिता का नाम: भंवर सिंह पाल
मकान संख्या : 139 ख
उम्र : 37 लिंग : पुरुष
फोटो उपलब्ध

653 RAN0714964
निर्वाचक का नाम : निर्मलाबाई पाल
पति का नाम: हेमलाल पाल
मकान संख्या : 139 ख
उम्र : 36 लिंग : महिला
फोटो उपलब्ध

654 RAN0038513
निर्वाचक का नाम : अम्रतबाई पाल
पति का नाम: सुंदर पाल
मकान संख्या : 140
उम्र : 67 लिंग : महिला
फोटो उपलब्ध

655 RAN0341768
निर्वाचक का नाम : संतोष
पिता का नाम: सुन्दर
मकान संख्या : 140
उम्र : 41 लिंग : पुरुष
फोटो उपलब्ध

656 RAN0341776
निर्वाचक का नाम : दिनबाई पाल
पति का नाम: संतोषकुमार पाल
मकान संख्या : 140
उम्र : 37 लिंग : महिला
फोटो उपलब्ध

657 RAN1170836
निर्वाचक का नाम : रुपेश पाल
पिता का नाम: संतोष पाल
मकान संख्या : 140
उम्र : 26 लिंग : पुरुष
फोटो उपलब्ध

658 RAN1588490
निर्वाचक का नाम : सुदेश कुमार पाल
पिता का नाम: संतोष कुमार पाल
मकान संख्या : 140
उम्र : 24 लिंग : पुरुष
फोटो उपलब्ध

659 RAN1231760
निर्वाचक का नाम : राजेश्वरी पाल
पति का नाम: केवल पाल
मकान संख्या : 141/का
उम्र : 32 लिंग : महिला
फोटो उपलब्ध

660 RAN1587468
निर्वाचक का नाम : दिलेश्वरी
पिता का नाम: भगवानी पाल
मकान संख्या : 141/ख
उम्र : 28 लिंग : महिला
फोटो उपलब्ध

661 RAN0987289
निर्वाचक का नाम : संतोषी धनकर
पति का नाम: जगदीश धनकर
मकान संख्या : 141 ख
उम्र : 36 लिंग : महिला
फोटो उपलब्ध

662 RAN0038539
निर्वाचक का नाम : पूनिया पाल
पति का नाम: फागुराम पाल
मकान संख्या : 141/क
उम्र : 51 लिंग : महिला
फोटो उपलब्ध

663 RAN0251835
निर्वाचक का नाम : निर्मला पाल
पति का नाम: भगवानी पाल
मकान संख्या : 141/ख
उम्र : 46 लिंग : महिला
फोटो उपलब्ध

664 RAN0317024
निर्वाचक का नाम : लक्ष्मीनाथ पाल
पिता का नाम: फागूराम पाल
मकान संख्या : 141/ग
उम्र : 38 लिंग : पुरुष
फोटो उपलब्ध

665 RAN0317016
निर्वाचक का नाम : जगदीश धनकर
पिता का नाम: भगवानी धनकर
मकान संख्या : 141/ख
उम्र : 35 लिंग : पुरुष
फोटो उपलब्ध

666 RAN0911354
निर्वाचक का नाम : केवलराम पाल
पिता का नाम: भगवानी पाल
मकान संख्या : 141/ख
उम्र : 32 लिंग : पुरुष
फोटो उपलब्ध

667 RAN0945519
निर्वाचक का नाम : धर्मेन्द्र कुमार पाल
पिता का नाम: फागूराम पाल
मकान संख्या : 141/क
उम्र : 29 लिंग : पुरुष
फोटो उपलब्ध

668 RAN0251827
निर्वाचक का नाम : देवकी पाल
पति का नाम: लक्ष्मीनाथ पाल
मकान संख्या : 141 क
उम्र : 39 लिंग : महिला
फोटो उपलब्ध

669 RAN0163584
निर्वाचक का नाम : भगवानी पाल
पिता का नाम: बलीराम पाल
मकान संख्या : 141/ख
उम्र : 48 लिंग : पुरुष
फोटो उपलब्ध

670 RAN1071562
निर्वाचक का नाम : हितेश्वरी पाल
पति का नाम: धर्मेन्द्र कुमार पाल
मकान संख्या : 141/क
उम्र : 30 लिंग : महिला
फोटो उपलब्ध

671 RAN0163592
निर्वाचक का नाम : देवसिंह पाल
पिता का नाम: गणेशराम पाल
मकान संख्या : 142
उम्र : 48 लिंग : पुरुष
फोटो उपलब्ध

672 JBZ5203211
निर्वाचक का नाम : सुकारो पाल
पति का नाम: देवसिंह पाल
मकान संख्या : 142
उम्र : 45 लिंग : महिला
फोटो उपलब्ध

673 RAN0945527
निर्वाचक का नाम : उमेश कुमार पाल
पिता का नाम: देवसिंह पाल
मकान संख्या : 142
उम्र : 29 लिंग : पुरुष
फोटो उपलब्ध

674 RAN1231448
निर्वाचक का नाम : शोभा राम
पिता का नाम: देव सिंह
मकान संख्या : 142
उम्र : 29 लिंग : पुरुष
फोटो उपलब्ध

675 RAN1586882
निर्वाचक का नाम : सविना पाल
पति का नाम: शोभा राम
मकान संख्या : 142
उम्र : 27 लिंग : महिला
फोटो उपलब्ध

676 RAN1586916
निर्वाचक का नाम : सावित्री बाई पाल
पति का नाम: उमेश कुमार पाल
मकान संख्या : 142
उम्र : 26 लिंग : महिला
फोटो उपलब्ध

677 JBZ5203443
निर्वाचक का नाम : रामखिलावन उइके
पिता का नाम: धनेश उइके
मकान संख्या : 143
उम्र : 56 लिंग : पुरुष
फोटो उपलब्ध

678 RAN0251843
निर्वाचक का नाम : गंधारी उइके
पति का नाम: रामखिलावन उइके
मकान संख्या : 143
उम्र : 55 लिंग : महिला
फोटो उपलब्ध

679 RAN0122267
निर्वाचक का नाम : देवेन्द्र उइके
पिता का नाम: धनेश उइके
मकान संख्या : 143
उम्र : 48 लिंग : पुरुष
फोटो उपलब्ध

680 JBZ5203112
निर्वाचक का नाम : बिन्दा उइके
पति का नाम: देवेन्द्र उइके
मकान संख्या : 143
उम्र : 44 लिंग : महिला
फोटो उपलब्ध

681 RAN1032374
निर्वाचक का नाम : खिलेन्द्र कुमार उइके
पिता का नाम: देवेन्द्र उइके
मकान संख्या : 143
उम्र : 29 लिंग : पुरुष
फोटो उपलब्ध

682 RAN1597897
निर्वाचक का नाम : जयप्रकाश
पिता का नाम: रामखिलावन
मकान संख्या : 143
उम्र : 24 लिंग : पुरुष
फोटो उपलब्ध

683 RAN1555416
निर्वाचक का नाम : नरसिंह
पिता का नाम: देवेन्द्र कुमार
मकान संख्या : 143
उम्र : 23 लिंग : पुरुष
फोटो उपलब्ध

684 RAN0163600
निर्वाचक का नाम : होल्कर मंडावी
पिता का नाम: विसम्बर मंडावी
मकान संख्या : 144
उम्र : 46 लिंग : पुरुष
फोटो उपलब्ध

685 RAN0163618
निर्वाचक का नाम : सुखमा मंडावी
पति का नाम: होल्कर मंडावी
मकान संख्या : 144
उम्र : 43 लिंग : महिला
फोटो उपलब्ध

686 RAN1110899
निर्वाचक का नाम : किशोर मंडावी
पिता का नाम: होलकर मंडावी
मकान संख्या : 144
उम्र : 33 लिंग : पुरुष
फोटो उपलब्ध

687 RAN0359539
निर्वाचक का नाम : अंजनी कोहकोटा
पिता का नाम: श्रवण कुमार कोहकोटा
मकान संख्या : 145
उम्र : 35 लिंग : महिला
फोटो उपलब्ध

688 RAN1071711
निर्वाचक का नाम : राजकुमारी कोहकोटा
पति का नाम: रेवतराम कोहकोहटा
मकान संख्या : 145
उम्र : 32 लिंग : महिला
फोटो उपलब्ध

689 RAN1546357
निर्वाचक का नाम : बेलसिया बाई
पति का नाम: श्रवण कुमार
मकान संख्या : 145/क
उम्र : 59 लिंग : महिला
फोटो उपलब्ध

690 RAN1417583
निर्वाचक का नाम : सगनी
पति का नाम: रंजीत
मकान संख्या : 145/क
उम्र : 50 लिंग : महिला
फोटो उपलब्ध

691 RAN1593490
निर्वाचक का नाम : दुर्गेश कुमार
पिता का नाम: जीराखन
मकान संख्या : 145/क
उम्र : 24 लिंग : पुरुष
फोटो उपलब्ध

692 RAN1433887
निर्वाचक का नाम : उमेश्वरी
पिता का नाम: रंजीत
मकान संख्या : 145/क
उम्र : 21 लिंग : महिला
फोटो उपलब्ध

693 RAN1417104
निर्वाचक का नाम : हिमेश्वरी
पिता का नाम: परमानिक लाल
मकान संख्या : 145/ख
उम्र : 22 लिंग : महिला
फोटो उपलब्ध

694 RAN1460971
निर्वाचक का नाम : चंचल कोहकोटा
पिता का नाम: परमानिक कोहकोटा
मकान संख्या : 145/ख
उम्र : 20 लिंग : महिला
फोटो उपलब्ध

695 RAN0163626
निर्वाचक का नाम : श्रवण कोहकोटा
पिता का नाम: सदाराम कोहकोटा
मकान संख्या : 145/क
उम्र : 68 लिंग : पुरुष
फोटो उपलब्ध

696 RAN0122341
निर्वाचक का नाम : परमानिक कोहकोटा
पिता का नाम: कार्तिक कोहकोटा
मकान संख्या : 145/ख
उम्र : 46 लिंग : पुरुष
फोटो उपलब्ध

697 RAN0163634
निर्वाचक का नाम : सुलोचना कोहकोटा
पति का नाम: जीवराखन कोहकोटा
मकान संख्या : 145/क
उम्र : 42 लिंग : महिला
फोटो उपलब्ध

698 RAN0714683
निर्वाचक का नाम : रेवतराम कोहकोटा
पिता का नाम: श्रवण कुमार कोहकोटा
मकान संख्या : 145 क
उम्र : 38 लिंग : पुरुष
फोटो उपलब्ध

699 RAN0341784
निर्वाचक का नाम : जीवराखन कोहकोटा
पिता का नाम: श्रवण कोहकोटा
मकान संख्या : 145/क
उम्र : 47 लिंग : पुरुष
फोटो उपलब्ध

700 RAN0122333
निर्वाचक का नाम : रेवाराम कोहकोटा
पिता का नाम: श्रवण कोहकोटा
मकान संख्या : 145/क
उम्र : 43 लिंग : पुरुष
फोटो उपलब्ध

701 RAN0122358
निर्वाचक का नाम : मथुरा कोहकोटा
पति का नाम: परमानिक कोहकोटा
मकान संख्या : 145/ख
उम्र : 39 लिंग : महिला
फोटो उपलब्ध

702 RAN0122317
निर्वाचक का नाम : अहिल्या बाई कोरकोटा
पति का नाम: रेवाराम कोरकोटा
मकान संख्या : 145/क
उम्र : 38 लिंग : महिला
फोटो उपलब्ध

703 RAN0714923
निर्वाचक का नाम : शकुन्तला कोहकोटा
पति का नाम: विनोदकुमार कोहकोटा
मकान संख्या : 145/ख
उम्र : 36 लिंग : महिला
फोटो उपलब्ध

704 RAN0714915
निर्वाचक का नाम : विनोदकुमार कोहकोटा
पिता का नाम: कार्तिकराम कोहकोटा
मकान संख्या : 145/ख
उम्र : 34 लिंग : पुरुष
फोटो उपलब्ध

705 MP/022/170/225029
निर्वाचक का नाम : सुमेरी पाल
पिता का नाम: सरजू पाल
मकान संख्या : 13/ख
उम्र : 68 लिंग : पुरुष
फोटो उपलब्ध

706 MP/022/170/225030
निर्वाचक का नाम : इन्द्रोबाई पाल
पति का नाम: सुमेरी पाल
मकान संख्या : 13/ख
उम्र : 65 लिंग : महिला
फोटो उपलब्ध

707 RAN0027805
निर्वाचक का नाम : गजानंद पाल
पिता का नाम: सुमेरी पाल
मकान संख्या : 13/ख
उम्र : 41 लिंग : पुरुष
फोटो उपलब्ध

708 RAN0027813
निर्वाचक का नाम : शारदा पाल
पति का नाम: गजानंद पाल
मकान संख्या : 13/ख
उम्र : 39 लिंग : महिला
फोटो उपलब्ध

709 RAN1586841
निर्वाचक का नाम : दामिनी
पति का नाम: गिरधर यादव
मकान संख्या : 17
उम्र : 24 लिंग : महिला
फोटो उपलब्ध

710 RAN1320951
निर्वाचक का नाम : ओमप्रकाश पाल
पिता का नाम: घनश्याम पाल
मकान संख्या : 20
उम्र : 49 लिंग : पुरुष
फोटो उपलब्ध

711 RAN0316992
निर्वाचक का नाम : आकाश लाडेश्वर
पिता का नाम: भीमराव लाडेश्वर
मकान संख्या : 32
उम्र : 34 लिंग : पुरुष
फोटो उपलब्ध

712 RAN0808782
निर्वाचक का नाम : नेहाबाई लाडेश्वर
पति का नाम: आकाश लाडेश्वर
मकान संख्या : 32
उम्र : 31 लिंग : महिला
फोटो उपलब्ध

713 RAN1320845
निर्वाचक का नाम : कविता साहू
पिता का नाम: होमलाल साहू
मकान संख्या : 48/1
उम्र : 23 लिंग : महिला
फोटो उपलब्ध

714 RAN1231380
निर्वाचक का नाम : रश्मि साहू
पिता का नाम: होमलाल साहू
मकान संख्या : ४८ख़ा
उम्र : 25 लिंग : महिला
फोटो उपलब्ध

715 RAN1381698
निर्वाचक का नाम : राखी तिवारी
पति का नाम: टुपेश्वर तिवारी
मकान संख्या : 50
उम्र : 23 लिंग : महिला
फोटो उपलब्ध

716 RAN1614734
निर्वाचक का नाम : योगेश कुमार सहारे
पिता का नाम: विष्णु राम सहारे
मकान संख्या : 52
उम्र : 24 लिंग : पुरुष
फोटो उपलब्ध

717 RAN0251702
निर्वाचक का नाम : श्रीमति नीशा राजपूत
पति का नाम: विरेन्द्र कुमार राजपूत
मकान संख्या : 59
उम्र : 48 लिंग : महिला
फोटो उपलब्ध

718 RAN1587229
निर्वाचक का नाम : शिवम कुमार
पिता का नाम: वीरेन्द्र कुमार
मकान संख्या : 59
उम्र : 21 लिंग : पुरुष
फोटो उपलब्ध

719 RAN1378025
निर्वाचक का नाम : बिसराम
पिता का नाम: दुर्जन साहू
मकान संख्या : 61
उम्र : 64 लिंग : पुरुष
फोटो उपलब्ध

720 RAN0837427
निर्वाचक का नाम : दीनाराम पाल
पिता का नाम: लतखोर पाल
मकान संख्या : 67
उम्र : 39 लिंग : पुरुष
फोटो उपलब्ध

721 RAN0837435
निर्वाचक का नाम : गैंदीबाई पाल
पति का नाम: दीनाराम पाल
मकान संख्या : 67
उम्र : 35 लिंग : महिला
फोटो उपलब्ध

722 RAN0121673
निर्वाचक का नाम : सुजानिक मण्डावी
पिता का नाम: बीरसिंह मण्डावी
मकान संख्या : 89
उम्र : 48 लिंग : पुरुष
फोटो उपलब्ध

723 JBZ5203344
निर्वाचक का नाम : सगाबती मण्डावी
पति का नाम: सुजानिक मण्डावी
मकान संख्या : 89
उम्र : 43 लिंग : महिला
फोटो उपलब्ध

724 JBZ5202478
निर्वाचक का नाम : राधा यादव
पति का नाम: विसरु यादव
मकान संख्या : 94
उम्र : 71 लिंग : महिला
फोटो उपलब्ध

725 RAN0808725
निर्वाचक का नाम : मनटोराबाई यादव
पति का नाम: यादराम यादव
मकान संख्या : 94
उम्र : 45 लिंग : महिला
फोटो उपलब्ध

726 RAN0808584
निर्वाचक का नाम : यादराम यादव
पिता का नाम: बिसरूराम यादव
मकान संख्या : 94
उम्र : 43 लिंग : पुरुष
फोटो उपलब्ध

727 RAN1385277
निर्वाचक का नाम : नीलम यादव
पति का नाम: कुंज लाल यादव
मकान संख्या : 94
उम्र : 35 लिंग : महिला
फोटो उपलब्ध

728 RAN1434745
निर्वाचक का नाम : मयंक
पिता का नाम: यादराम रावत
मकान संख्या : 94
उम्र : 22 लिंग : पुरुष
फोटो उपलब्ध

729 RAN1390210
निर्वाचक का नाम : अरविंदा साकरे
पति का नाम: संदीप कुमार साकरे
मकान संख्या : 117
उम्र : 37 लिंग : महिला
फोटो उपलब्ध

730 RAN0808253
निर्वाचक का नाम : अमीतकुमार जनबंधु
पिता का नाम: जयलाल जनबंधु
मकान संख्या : 117
उम्र : 32 लिंग : पुरुष
फोटो उपलब्ध

731 RAN1586924
निर्वाचक का नाम : करुणा
पति का नाम: अमित कुमार जनबंधू
मकान संख्या : 117
उम्र : 28 लिंग : महिला
फोटो उपलब्ध

732 RAN1231539
निर्वाचक का नाम : हिमेश्वरि जनबंदू
पिता का नाम: जयलाल जनबंदू
मकान संख्या : 117
उम्र : 25 लिंग : महिला
फोटो उपलब्ध

733 RAN0121962
निर्वाचक का नाम : प्रमिला जनबंधू
पति का नाम: जयलाल जनबंधू
मकान संख्या : 117/क
उम्र : 52 लिंग : महिला
फोटो उपलब्ध

734 RAN0341743
निर्वाचक का नाम : अनुकला ढवले
पति का नाम: जितेन्द्र ढवले
मकान संख्या : 118/ख
उम्र : 36 लिंग : महिला
फोटो उपलब्ध

735 RAN0341735
निर्वाचक का नाम : जितेन्द्र ढवले
पिता का नाम: बाबूलाल ढवले
मकान संख्या : 118 ख
उम्र : 36 लिंग : पुरुष
फोटो उपलब्ध

736 MP/022/170/225014
निर्वाचक का नाम : भीमराव लाडेश्वर
पिता का नाम: बाजीराव लाडेश्वर
मकान संख्या : 123
उम्र : 51 लिंग : पुरुष
फोटो उपलब्ध

737 MP/022/170/225011
निर्वाचक का नाम : कल्पना लाडेश्वर
पति का नाम: भीमराव लाडेश्वर
मकान संख्या : 123
उम्र : 47 लिंग : महिला
फोटो उपलब्ध

738 RAN0987248
निर्वाचक का नाम : अरूण कुमार लाडेश्वर
पिता का नाम: भीमराम लाडेश्वर
मकान संख्या : 123
उम्र : 30 लिंग : पुरुष
फोटो उपलब्ध

739 RAN1173822
निर्वाचक का नाम : बुधियारिन लाडेश्वर
पति का नाम: अरुण लाडेश्वर
मकान संख्या : 123
उम्र : 25 लिंग : महिला
फोटो उपलब्ध

740 RAN1115260
निर्वाचक का नाम : तनूजा सहारे
पति का नाम: मुकेश सहारे
मकान संख्या : 126ख
उम्र : 33 लिंग : महिला
फोटो उपलब्ध

741 RAN1238617
निर्वाचक का नाम : रुपेश कुमार सहारे
पिता का नाम: ताराचंद सहारे
मकान संख्या : 127
उम्र : 31 लिंग : पुरुष
फोटो उपलब्ध

742 RAN0163543
निर्वाचक का नाम : सूकलाल कोर्राम
पिता का नाम: गैंदूराम कोर्राम
मकान संख्या : 132
उम्र : 50 लिंग : पुरुष
फोटो उपलब्ध

743 RAN0163550
निर्वाचक का नाम : शारदा कोर्राम
पति का नाम: सुकलाल कोर्राम
मकान संख्या : 132
उम्र : 48 लिंग : महिला
फोटो उपलब्ध

744 RAN1320969
निर्वाचक का नाम : अश्वन
पिता का नाम: सुकलाल
मकान संख्या : 132
उम्र : 24 लिंग : पुरुष
फोटो उपलब्ध

745 RAN0317065
निर्वाचक का नाम : चुरेन्द्रकुमार उइके
माता का नाम: रामखिलावन उइके
मकान संख्या : 143
उम्र : 36 लिंग : पुरुष
फोटो उपलब्ध

746 RAN1510577
निर्वाचक का नाम : करिश्मा कोमरे
पति का नाम: महेन्द्र कोमरे
मकान संख्या : 144
उम्र : 23 लिंग : महिला
फोटो उपलब्ध

747 RAN1032713
निर्वाचक का नाम : तिलोका कोहकोटा
पति का नाम: रोमेन्द्र कोहकोटा
मकान संख्या : 146
उम्र : 31 लिंग : महिला
फोटो उपलब्ध

748 RAN0911255
निर्वाचक का नाम : रोमेन्द्र कुमार कोहकोरा
पिता का नाम: श्यामसाय कोहकोटा
मकान संख्या : 146
उम्र : 30 लिंग : पुरुष
फोटो उपलब्ध

749 RAN0122374
निर्वाचक का नाम : पांचोबाई मंडावी
पति का नाम: धाधूराम मंडावी
मकान संख्या : 147
उम्र : 51 लिंग : महिला
फोटो उपलब्ध

750 JBZ5202957
निर्वाचक का नाम : ताराबाई मंडावी
पति का नाम: मेघनाथ मंडावी
मकान संख्या : 148
उम्र : 48 लिंग : महिला
फोटो उपलब्ध

751 RAN1585033
निर्वाचक का नाम : बिन्दा मंडावी
पति का नाम: दीपक मंडावी
मकान संख्या : 148
उम्र : 28 लिंग : महिला
फोटो उपलब्ध

752 RAN1585017
निर्वाचक का नाम : दीपक मंडावी
पिता का नाम: मेघनाथ मंडावी
मकान संख्या : 148
उम्र : 25 लिंग : पुरुष
फोटो उपलब्ध

753 RAN1554724
निर्वाचक का नाम : काशमी
पिता का नाम: मेघनाथ
मकान संख्या : 148
उम्र : 22 लिंग : महिला
फोटो उपलब्ध

754 JBZ5202908
निर्वाचक का नाम : संतोष भारद्वाज
पिता का नाम: तुलसीराम भारद्वाज
मकान संख्या : 150
उम्र : 52 लिंग : पुरुष
फोटो उपलब्ध

755 RAN0038950
निर्वाचक का नाम : शशि भारद्वाज
पति का नाम: संतोष भारद्वाज
मकान संख्या : 150
उम्र : 49 लिंग : महिला
फोटो उपलब्ध

756 RAN0038968
निर्वाचक का नाम : रुदेश्वर भारद्वाज
पिता का नाम: तुलसीराम भारद्वाज
मकान संख्या : 150
उम्र : 45 लिंग : पुरुष
फोटो उपलब्ध

757 RAN1168723
निर्वाचक का नाम : ठाकेश्वर भारद्वाज
पिता का नाम: संतोष भारद्वाज
मकान संख्या : 150
उम्र : 27 लिंग : पुरुष
फोटो उपलब्ध

758 RAN1546175
निर्वाचक का नाम : द्रौपती भारद्वाज
पिता का नाम: संतोष भारद्वाज
मकान संख्या : 150
उम्र : 23 लिंग : महिला
फोटो उपलब्ध

759 RAN0359588
निर्वाचक का नाम : मोहनी बाई पाल
पति का नाम: मनोहर पाल
मकान संख्या : 151
उम्र : 36 लिंग : महिला
फोटो उपलब्ध

760 RAN1238658
निर्वाचक का नाम : दूरपत पाल
पति का नाम: रम्हऊ राम पाल
मकान संख्या : 151/2
उम्र : 28 लिंग : महिला
फोटो उपलब्ध

761 RAN0987321
निर्वाचक का नाम : मनिता पाल
पति का नाम: गीतरिहा पाल
मकान संख्या : 151ख
उम्र : 35 लिंग : महिला
फोटो उपलब्ध

762 RAN0987313
निर्वाचक का नाम : रेवती पाल
पिता का नाम: गजपती पाल
मकान संख्या : 151ख
उम्र : 32 लिंग : महिला
फोटो उपलब्ध

763 RAN0122408
निर्वाचक का नाम : दुलारी पाल
पति का नाम: रामाधार पाल
मकान संख्या : 151/ख
उम्र : 55 लिंग : महिला
फोटो उपलब्ध

764 RAN0911263
निर्वाचक का नाम : रम्हउ राम पाल
पिता का नाम: रामाधार पाल
मकान संख्या : 151 ख
उम्र : 30 लिंग : पुरुष
फोटो उपलब्ध

765 RAN0911271
निर्वाचक का नाम : गौतरिहा पाल
पिता का नाम: रामाधार पाल
मकान संख्या : 151 ख
उम्र : 30 लिंग : पुरुष
फोटो उपलब्ध

766 JBZ5201892
निर्वाचक का नाम : रामाधार पाल
पिता का नाम: विसाल पाल
मकान संख्या : 151/ख
उम्र : 61 लिंग : पुरुष
फोटो उपलब्ध

767 RAN0341800
निर्वाचक का नाम : कमला पाल
पति का नाम: सालिक पाल
मकान संख्या : 151/ख
उम्र : 60 लिंग : महिला
फोटो उपलब्ध

768 RAN0349175
निर्वाचक का नाम : मनोहर पाल
पिता का नाम: सालिकराम पाल
मकान संख्या : 151 ख
उम्र : 36 लिंग : पुरुष
फोटो उपलब्ध

769 JBZ5202494
निर्वाचक का नाम : सालिक पाल
पिता का नाम: बिसाल पाल
मकान संख्या : 151/ख
उम्र : 64 लिंग : पुरुष
फोटो उपलब्ध

770 RAN0341826
निर्वाचक का नाम : किशोरी पाल
पति का नाम: सुखचंद पाल
मकान संख्या : 151/ख
उम्र : 37 लिंग : महिला
फोटो उपलब्ध

771 RAN0808337
निर्वाचक का नाम : गजापति पाल
पिता का नाम: रामाधार पाल
मकान संख्या : 151/ख
उम्र : 34 लिंग : पुरुष
फोटो उपलब्ध

772 RAN0163717
निर्वाचक का नाम : रजनी कुजांम
पिता का नाम: धनेश उइके
मकान संख्या : 152
उम्र : 62 लिंग : महिला
फोटो उपलब्ध

773 JBZ5202296
निर्वाचक का नाम : मोहन विश्वकर्मा
पिता का नाम: रामजी विश्वकर्मा
मकान संख्या : 154
उम्र : 49 लिंग : पुरुष
फोटो उपलब्ध

774 JBZ5202502
निर्वाचक का नाम : उर्मिला बाई विश्वकर्मा
पति का नाम: मोहन विश्वकर्मा
मकान संख्या : 154
उम्र : 46 लिंग : महिला
फोटो उपलब्ध

775 RAN1071513
निर्वाचक का नाम : थानेश्वर विश्वकर्मा
पिता का नाम: मोहनलाल विश्वकर्मा
मकान संख्या : 154
उम्र : 28 लिंग : पुरुष
फोटो उपलब्ध

776 RAN1395268
निर्वाचक का नाम : हरेंद्र कुमार विश्वकर्मा
पिता का नाम: मोहन लाल विश्वकर्मा
मकान संख्या : 154
उम्र : 24 लिंग : पुरुष
फोटो उपलब्ध

777 RAN0122424
निर्वाचक का नाम : भीखम कोमरे
पिता का नाम: बिसाहूं कोमरे
मकान संख्या : 156
उम्र : 66 लिंग : पुरुष
फोटो उपलब्ध

778 RAN0122432
निर्वाचक का नाम : सिलाल कोमरे
पिता का नाम: बिसाहू कोमरे
मकान संख्या : 156
उम्र : 50 लिंग : पुरुष
फोटो उपलब्ध

779 RAN0122440
निर्वाचक का नाम : ग्वालीन कोमरे
पति का नाम: सिलाल कोमरे
मकान संख्या : 156
उम्र : 48 लिंग : महिला
फोटो उपलब्ध

780 RAN0122416
निर्वाचक का नाम : शिवप्रसाद कोमरे
पिता का नाम: भीखम कोमरे
मकान संख्या : 156
उम्र : 38 लिंग : पुरुष
फोटो उपलब्ध

781 RAN0341842
निर्वाचक का नाम : थानोबाई कोमरे
पति का नाम: शिवप्रसाद कोमरे
मकान संख्या : 156
उम्र : 35 लिंग : महिला
फोटो उपलब्ध

782 RAN1032721
निर्वाचक का नाम : महेन्द्र कोमरे
पिता का नाम: भीखम कोमरे
मकान संख्या : 156
उम्र : 28 लिंग : पुरुष
फोटो उपलब्ध

783 RAN1262500
निर्वाचक का नाम : सोमन लाल कोमरे
पिता का नाम: शिवलाल कोमरे
मकान संख्या : 156
उम्र : 27 लिंग : पुरुष
फोटो उपलब्ध

784 RAN1390194
निर्वाचक का नाम : भूनेश्वरी
पति का नाम: सोमन लाल
मकान संख्या : 156
उम्र : 25 लिंग : महिला
फोटो उपलब्ध

785 RAN0341859
निर्वाचक का नाम : जयपाल पाल
पिता का नाम: अवधराम पाल
मकान संख्या : 157
उम्र : 70 लिंग : पुरुष
फोटो उपलब्ध

786 RAN0349183
निर्वाचक का नाम : देवनबाई पाल
पति का नाम: जयपाल पाल
मकान संख्या : 157
उम्र : 67 लिंग : महिला
फोटो उपलब्ध

787 RAN0341867
निर्वाचक का नाम : मंथीर पाल
पिता का नाम: जयपाल पाल
मकान संख्या : 157
उम्र : 42 लिंग : पुरुष
फोटो उपलब्ध

788 RAN0349191
निर्वाचक का नाम : कृष्णी पाल
पति का नाम: मंथीर पाल
मकान संख्या : 157
उम्र : 38 लिंग : महिला
फोटो उपलब्ध

789 RAN1231471
निर्वाचक का नाम : पार्वती
पति का नाम: धनी राम
मकान संख्या : 157
उम्र : 38 लिंग : महिला
फोटो उपलब्ध

790 RAN0341875
निर्वाचक का नाम : धनीराम पाल
पिता का नाम: जयपाल पाल
मकान संख्या : 157
उम्र : 37 लिंग : पुरुष
फोटो उपलब्ध

791 RAN1461706
निर्वाचक का नाम : खेमन कुमार
पिता का नाम: मंथीर पाल
मकान संख्या : 157
उम्र : 22 लिंग : पुरुष
फोटो उपलब्ध

792 RAN1447424
निर्वाचक का नाम : ईश्वरी पाल
पति का नाम: खेमन कुमार
मकान संख्या : 157
उम्र : 21 लिंग : महिला
फोटो उपलब्ध

793 RAN0122457
निर्वाचक का नाम : श्रीराम सहारे
पिता का नाम: चिमन सहारे
मकान संख्या : 157/क
उम्र : 67 लिंग : पुरुष
फोटो उपलब्ध

794 RAN0122465
निर्वाचक का नाम : फुलसा सहारे
पति का नाम: श्रीराम सहारे
मकान संख्या : 157/क
उम्र : 66 लिंग : महिला
फोटो उपलब्ध

795 RAN0341925

निर्वाचक का नाम : श्यामसाय ठाकुर
पिता का नाम: सदाराम ठाकुर
मकान संख्या : १४६
उम्र : 63 लिंग : पुरुष

फोटो उपलब्ध

मतदाताओं की संक्षिप्त विवरणी :

A) मतदाताओं की संख्या :

		नामावली का प्रकार	निर्वाचक नामावली की पहचान :	**मतदाताओं की संख्या :**			
				पुरुष	महिला	तृतीय लिंग	कुल
I	मूल	मूल नामावली	समस्त पूरकों को को एकीकृत कर बनाई गई विशेष गहन पुनरीक्षण 2026 की मूल निर्वाचक नामावली	388	407	0	795
				388	407	0	795

निर्वाचक रजिस्ट्रीकरण अधिकारी के हस्ताक्षर