निर्वाचक नामावली 2026 S26 छत्तीसगढ

विधानसभा क्षेत्र की संख्या, नाम और आरक्षण की स्थिति : 77 - खुज्जी (सामान्य)	**भाग संख्या : : 151**

लोकसभा निर्वाचन क्षेत्र की संख्या, नाम और आरक्षण स्थिति जिसमें विधानसभा क्षेत्र है : 6 - राजनांदगांव (सामान्य)

1. पुनरीक्षण का विवरण

पुनरीक्षण का वर्ष :	**2026**	**निर्वाचक नामावली की पहचान :**
अर्हता दिनांक :	**01-01-2026**	समस्त पूरकों को एकीकृत कर बनायी गई विशेष गहन पुनरीक्षण 2026 की मूल निर्वाचक नामावली
पुनरीक्षण का प्रकार :	**विशेष गहन पुनरीक्षण 2026**	
प्रकाशन की तिथि :	**23-12-2025**	

2. भाग व मतदान क्षेत्र का विवरण :

इस भाग के अनुभाग की संख्या व नाम :

1-वार्ड नं. 1 खडखडी
2-वार्ड नं. 2 - खड़खड़ी
3-वार्ड नं. 3 - खड़खड़ी
4-वार्ड नं. 4 - खड़खड़ी
5-वार्ड नं. 5 - खड़खड़ी
6-वार्ड नं. 6 - खड़खड़ी
7-वार्ड नं. 7 - खड़खड़ी
8-वार्ड नं. 8 - खड़खड़ी
9-वार्ड नं. 9 - खड़खड़ी
10-वार्ड नं. 10 - खड़खड़ी
11-वार्ड नं. 11 - खड़खड़ी
12-वार्ड नं. 12 - खड़खड़ी

मुख्य शहर/गाँव	: खड़खड़ी
डाकघर	: चिखली
पुलिस स्टेशन	: चिल्हाटी
पंचायत	: खड़खड़ी
तहसील	: चौकी
अनुमंडल	: मोहला
जिला	: मोहला-मानपुर-अं. चौकी
पिन कोड	: 491668

3. मतदान केंद्र का विवरण

मतदान केंद्र की संख्या व नाम : 151 - खड़खड़ी **मतदान केंद्र का पता :** शा पूर्व मा शा भवन खड्खडी, 0	**मतदान केंद्र का प्रकार (पुरुष/महिला/सामान्य)**	सामान्य
	इस भाग में सहायक मतदान केन्द्रों की संख्या :	0

4. मतदाताओं की संख्या :

आरंभिक क्रम संख्या	अंतिम क्रम संख्या	मतदाताओं की संख्या			
		पुरुष	महिला	तृतीय लिंग	कुल
1	840	414	426	0	840

निर्वाचक रजिस्ट्रीकरण अधिकारी के हस्ताक्षर

Nazri Naksha	Google Map View
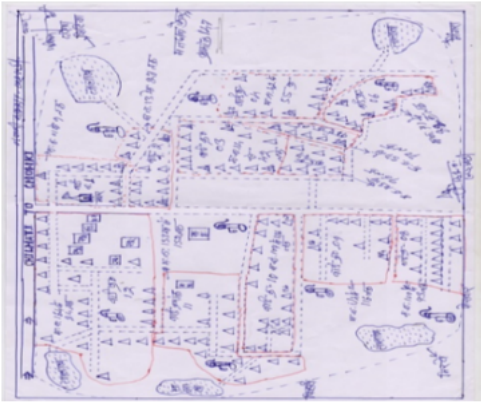	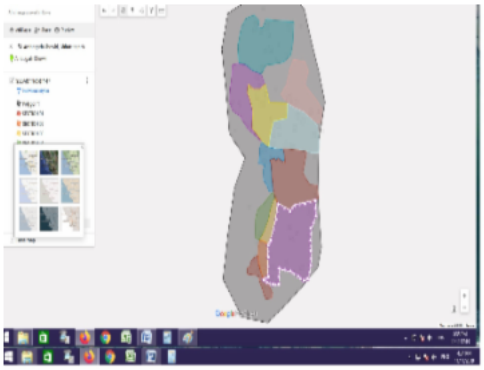

Polling Station Building Front View	Polling Station Front View

Cad View	Key MAP View
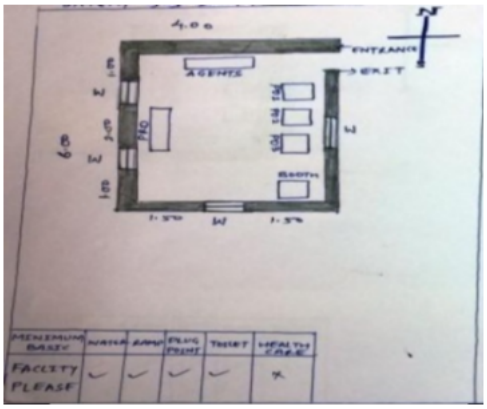	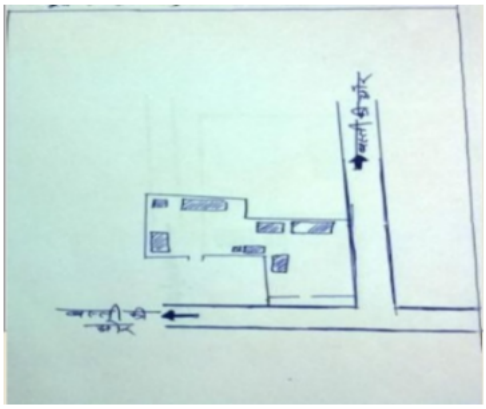

1 BZN0334730
निर्वाचक का नाम : लच्छन नेताम
पिता का नाम: मेहत्तरराम नेताम
मकान संख्या : 1
उम्र : 50 लिंग : पुरुष
फोटो उपलब्ध

2 BZN0335497
निर्वाचक का नाम : शिवबती नेताम
पति का नाम: लच्छन नेताम
मकान संख्या : 1
उम्र : 42 लिंग : महिला
फोटो उपलब्ध

3 RAN1322395
निर्वाचक का नाम : प्रतिमा नेताम
पति का नाम: कुपेंद्र नेताम
मकान संख्या : 01
उम्र : 29 लिंग : महिला
फोटो उपलब्ध

4 RAN1344977
निर्वाचक का नाम : रोशनी नेताम
पिता का नाम: लच्छन नेताम
मकान संख्या : 01
उम्र : 25 लिंग : महिला
फोटो उपलब्ध

5 MP/022/169/030363
निर्वाचक का नाम : सगुना धुर्वे
पति का नाम: बंशीलाल धुर्वे
मकान संख्या : 3
उम्र : 47 लिंग : महिला
फोटो उपलब्ध

6 RAN1422534
निर्वाचक का नाम : देवेंद्र धुर्वे
माता का नाम: सगुना धुर्वे
मकान संख्या : 03
उम्र : 29 लिंग : पुरुष
फोटो उपलब्ध

7 BZN0335505
निर्वाचक का नाम : मोतीलाल नेताम
पिता का नाम: हीराराम नेताम
मकान संख्या : 4
उम्र : 53 लिंग : पुरुष
फोटो उपलब्ध

8 BZN0335430
निर्वाचक का नाम : सुगंधबाई नेताम
पति का नाम: मोतीलाल नेताम
मकान संख्या : 4
उम्र : 51 लिंग : महिला
फोटो उपलब्ध

9 BZN0335448
निर्वाचक का नाम : शिवकुमार नेताम
पिता का नाम: जयंतराम नेताम
मकान संख्या : 4
उम्र : 50 लिंग : पुरुष
फोटो उपलब्ध

10 MP/022/169/030264
निर्वाचक का नाम : अमीना नेताम
पति का नाम: शिवकुमार नेताम
मकान संख्या : 4
उम्र : 45 लिंग : महिला
फोटो उपलब्ध

11 RAN0355289
निर्वाचक का नाम : एवन कुमार नेताम
पिता का नाम: मोती लाल नेताम
मकान संख्या : 4
उम्र : 36 लिंग : पुरुष
फोटो उपलब्ध

12 RAN1202217
निर्वाचक का नाम : कौशिल्या नेताम
पिता का नाम: मोतीलाल नेताम
मकान संख्या : 04
उम्र : 30 लिंग : महिला
फोटो उपलब्ध

13 RAN1242528
निर्वाचक का नाम : हिरोंदी नेताम
पति का नाम: एवन कुमार नेताम
मकान संख्या : 04
उम्र : 29 लिंग : महिला
फोटो उपलब्ध

14 RAN1073303
निर्वाचक का नाम : रूपेन्द्र कुमार नेताम
पिता का नाम: शिवकुमार नेताम
मकान संख्या : 4
उम्र : 27 लिंग : पुरुष
फोटो उपलब्ध

15 RAN1279033
निर्वाचक का नाम : सुरभि नेताम
पिता का नाम: शिव कुमार नेताम
मकान संख्या : 04
उम्र : 23 लिंग : महिला
फोटो उपलब्ध

16 BZN0335463
निर्वाचक का नाम : भगवंतीन धुर्वे
पति का नाम: दशाराम धुर्वे
मकान संख्या : 5
उम्र : 68 लिंग : महिला
फोटो उपलब्ध

17 RAN0718254
निर्वाचक का नाम : मनीराम ध्रुवे
पिता का नाम: दशाराम ध्रुवे
मकान संख्या : 5
उम्र : 38 लिंग : पुरुष
फोटो उपलब्ध

18 RAN0718262
निर्वाचक का नाम : दीपा बाई ध्रुवे
पति का नाम: मनीराम ध्रुवे
मकान संख्या : 5
उम्र : 37 लिंग : महिला
फोटो उपलब्ध

19 RAN1187889
निर्वाचक का नाम : कविता ध्रुवे
पति का नाम: रवि कुमार ध्रुवे
मकान संख्या : 06
उम्र : 34 लिंग : महिला
फोटो उपलब्ध

20 MP/022/169/030278
निर्वाचक का नाम : रामबाई सलामे
पति का नाम: रामसिंह सलामे
मकान संख्या : 7
उम्र : 57 लिंग : महिला
फोटो उपलब्ध

21 RAN0882795
निर्वाचक का नाम : सुरेश सलामें
पिता का नाम: रामसिंग सलामें
मकान संख्या : 7
उम्र : 46 लिंग : पुरुष
फोटो उपलब्ध

22 RAN0882803
निर्वाचक का नाम : पुष्पाबाई सलामें
पति का नाम: सुरेश सलामें
मकान संख्या : 7
उम्र : 43 लिंग : महिला
फोटो उपलब्ध

23 RAN1073311
निर्वाचक का नाम : किर्तेश सलामे
पिता का नाम: सुरेश कुमार सलामे
मकान संख्या : 7
उम्र : 27 लिंग : पुरुष
फोटो उपलब्ध

24 MP/022/169/030293
निर्वाचक का नाम : बासनबाई कोमरे
पति का नाम: बृजलाल कोमरे
मकान संख्या : 8
उम्र : 47 लिंग : महिला
फोटो उपलब्ध

25 MP/022/169/030281
निर्वाचक का नाम : बल्दूराम कोमरे
पिता का नाम: फूलसिंह कोमरे
मकान संख्या : 8
उम्र : 47 लिंग : पुरुष
फोटो उपलब्ध

26 RAN0610477
निर्वाचक का नाम : चन्द्रकला कांमरे
पति का नाम: बल्दूराम कोमरे
मकान संख्या : 08
उम्र : 38 लिंग : महिला
फोटो उपलब्ध

27 RAN1127174
निर्वाचक का नाम : संजय कुमार कोमरे
पिता का नाम: ब्रजलाल कोमरे
मकान संख्या : 08
उम्र : 29 लिंग : पुरुष
फोटो उपलब्ध

28 RAN1120898
निर्वाचक का नाम : प्रदीपकुमार कोमरे
पिता का नाम: बृजलाल कोमरे
मकान संख्या : 08
उम्र : 26 लिंग : पुरुष
फोटो उपलब्ध

29 BZN0335513
निर्वाचक का नाम : जैनोबाई कोमरे
पति का नाम: दुलसिंह कोमरे
मकान संख्या : 9
उम्र : 77 लिंग : महिला
फोटो उपलब्ध

30 BZN0335521
निर्वाचक का नाम : रामसाय कोमरे
पिता का नाम: दुलसिंह कोमरे
मकान संख्या : 9
उम्र : 50 लिंग : पुरुष
फोटो उपलब्ध

31 RAN1278647
निर्वाचक का नाम : आयुष कोमरे
पिता का नाम: भानुराम कोमरे
मकान संख्या : 09
उम्र : 24 लिंग : पुरुष
फोटो उपलब्ध

32 RAN1582725
निर्वाचक का नाम : मानसिंह नेताम
पिता का नाम: रामलाल नेताम
मकान संख्या : 10
उम्र : 53 लिंग : पुरुष
फोटो उपलब्ध

33 MP/022/169/030294
निर्वाचक का नाम : समारीबाई नेताम
पति का नाम: मानसिंह नेताम
मकान संख्या : 10
उम्र : 50 लिंग : महिला
फोटो उपलब्ध

34 RAN0718312
निर्वाचक का नाम : थुकेली बाई नेताम
पिता का नाम: रामलाल नेताम
मकान संख्या : 10
उम्र : 50 लिंग : महिला
फोटो उपलब्ध

35 BZN5497748
निर्वाचक का नाम : तुकाराम नेताम
पिता का नाम: रामलाल नेताम
मकान संख्या : 10
उम्र : 43 लिंग : पुरुष
फोटो उपलब्ध

36 RAN0281709
निर्वाचक का नाम : पूर्णाबाई नेताम
पति का नाम: तुकाराम नेताम
मकान संख्या : 10
उम्र : 41 लिंग : महिला
फोटो उपलब्ध

37 RAN1421999
निर्वाचक का नाम : रेवती नेताम
पिता का नाम: तुकाराम नेताम
मकान संख्या : 10
उम्र : 21 लिंग : महिला
फोटो उपलब्ध

38 BZN0335539
निर्वाचक का नाम : सुमरित सलामे
पति का नाम: लतेल सलामे
मकान संख्या : 11
उम्र : 61 लिंग : महिला
फोटो उपलब्ध

39 BZN0335547
निर्वाचक का नाम : सचिव सलामे
पिता का नाम: लतेलराम सलामे
मकान संख्या : 11
उम्र : 41 लिंग : पुरुष
फोटो उपलब्ध

40 RAN0355263
निर्वाचक का नाम : जीरो बाई सलामे
पति का नाम: मुकेश कुमार सलामे
मकान संख्या : 11
उम्र : 38 लिंग : महिला
फोटो उपलब्ध

41 BZN0335596
निर्वाचक का नाम : मुकेश कुमार सलामें
पिता का नाम: लतेल राम सलामें
मकान संख्या : 11
उम्र : 37 लिंग : पुरुष
फोटो उपलब्ध

42 BZN0335604
निर्वाचक का नाम : राधेश्याम
पिता का नाम: छबिलाल सर्पा
मकान संख्या : 12
उम्र : 38 लिंग : पुरुष
फोटो उपलब्ध

43 BZN0774216
निर्वाचक का नाम : कलेन्द्री सर्पा
पति का नाम: राधेलाल सर्पा
मकान संख्या : 12
उम्र : 37 लिंग : महिला
फोटो उपलब्ध

44 BZN0335562
निर्वाचक का नाम : भिवाराम उमरे
पिता का नाम: हगरूजी उमरे
मकान संख्या : 12/क
उम्र : 55 लिंग : पुरुष
फोटो उपलब्ध

45 BZN0334888
निर्वाचक का नाम : जंत्रीबाई उमरे
पति का नाम: भिवाराम उमरे
मकान संख्या : 12/क
उम्र : 50 लिंग : महिला
फोटो उपलब्ध

46 RAN0810424
निर्वाचक का नाम : गुलाब उमरे
पिता का नाम: भीवाराम उमरे
मकान संख्या : 12 /क
उम्र : 31 लिंग : पुरुष
फोटो उपलब्ध

47 RAN1120542
निर्वाचक का नाम : रिना दामले
पति का नाम: रूपेन्द्र दामले
मकान संख्या : 70
उम्र : 30 लिंग : महिला
फोटो उपलब्ध

48 RAN1120740
निर्वाचक का नाम : खेमचंद निषाद
अन्य: चतुर सर्पा
मकान संख्या : 93
उम्र : 33 लिंग : पुरुष
फोटो उपलब्ध

49 RAN1120757
निर्वाचक का नाम : खुमेन्द्र बागमारे
पिता का नाम: निर्मल राम बागमारे
मकान संख्या : 97
उम्र : 26 लिंग : पुरुष
फोटो उपलब्ध

50 RAN1120765
निर्वाचक का नाम : देवेश्वरी सोनवेर
माता का नाम: ललेशर बाई फूलकुंवर
मकान संख्या : 107
उम्र : 36 लिंग : महिला
फोटो उपलब्ध

51 RAN1120773
निर्वाचक का नाम : रुपेश कुमार जेठुमल
पिता का नाम: चमार सिंह जेठुमल
मकान संख्या : 111
उम्र : 26 लिंग : पुरुष
फोटो उपलब्ध

52 RAN1174721
निर्वाचक का नाम : शकुंतला दूधकंवरे
पति का नाम: मनसुख दूधकंवरे
मकान संख्या : 119
उम्र : 26 लिंग : महिला
फोटो उपलब्ध

53 RAN1120583
निर्वाचक का नाम : परमेश्वरी रामकेशर
पति का नाम: राजुराम रामकेशर
मकान संख्या : 132
उम्र : 28 लिंग : महिला
फोटो उपलब्ध

54 RAN1120781
निर्वाचक का नाम : धनेश कुमार चौधरी
पिता का नाम: सुखुराम चौधरी
मकान संख्या : 134
उम्र : 27 लिंग : पुरुष
फोटो उपलब्ध

55 RAN1120609
निर्वाचक का नाम : गुमान सिंह कुपुर्देहिया
पिता का नाम: पर्सआदि राम कुपुर्देहिया
मकान संख्या : 149
उम्र : 27 लिंग : पुरुष
फोटो उपलब्ध

56 MP/022/169/030770
निर्वाचक का नाम : नरबद बाई हिरवानी
पति का नाम: खेदूराम हिरवानी
मकान संख्या : 153
उम्र : 78 लिंग : महिला
फोटो उपलब्ध

57 RAN1525542
निर्वाचक का नाम : प्रतिभा नेताम
पिता का नाम: मानसिंह नेताम
मकान संख्या : हाऊस नंबर 10
उम्र : 23 लिंग : महिला
फोटो उपलब्ध

58 RAN1571561
निर्वाचक का नाम : मनेशवर
पिता का नाम: श्रीराम
मकान संख्या : हाऊस नंबर 16
उम्र : 25 लिंग : पुरुष
फोटो उपलब्ध

59 RAN1396282
निर्वाचक का नाम : मंजीत कुमार नेताम
पिता का नाम: लच्छन नेताम
मकान संख्या : मकन 1
उम्र : 23 लिंग : पुरुष
फोटो उपलब्ध

60 RAN1396449
निर्वाचक का नाम : मनीष कुमार नेताम
पिता का नाम: मोतीलाल नेताम
मकान संख्या : मकन 4
उम्र : 24 लिंग : पुरुष
फोटो उपलब्ध

61 BZN0335653
निर्वाचक का नाम : पवनकुमार बागचोरिया
पिता का नाम: ब्रजलाल बागचोरिया
मकान संख्या : 13
उम्र : 53 लिंग : पुरुष
फोटो उपलब्ध

62 MP/022/169/030297
निर्वाचक का नाम : नरबदाबाई बागचोरिया
पति का नाम: पवनकुमार बागचोरिया
मकान संख्या : 13
उम्र : 47 लिंग : महिला
फोटो उपलब्ध

63 RAN0610493
निर्वाचक का नाम : डालमसिंह बागचोरिया
पिता का नाम: पवनकुमार बागचोरिया
मकान संख्या : 13
उम्र : 33 लिंग : पुरुष
फोटो उपलब्ध

64 RAN0947192
निर्वाचक का नाम : दुर्वासा बागचोरिया
पिता का नाम: पवनकुमार बागचोरिया
मकान संख्या : 13
उम्र : 29 लिंग : पुरुष
फोटो उपलब्ध

65 RAN1243617
निर्वाचक का नाम : चंद्रिका बाई
पति का नाम: डालन सिंग
मकान संख्या : 13
उम्र : 26 लिंग : महिला
फोटो उपलब्ध

66 MP/022/169/030359
निर्वाचक का नाम : द्वारिकाप्रसाद सोनवानी
पिता का नाम: भगवाना सोनवानी
मकान संख्या : 14
उम्र : 55 लिंग : पुरुष
फोटो उपलब्ध

67 MP/022/169/030296
निर्वाचक का नाम : परागाबाई सोनवानी
पति का नाम: द्वारिकाप्रसाद सोनवानी
मकान संख्या : 14
उम्र : 50 लिंग : महिला
फोटो उपलब्ध

68 BZN0335737
निर्वाचक का नाम : कलेन्दीबाई सोनवानी
पति का नाम: शिवकुमार सोनवानी
मकान संख्या : 14
उम्र : 46 लिंग : महिला
फोटो उपलब्ध

69 MP/022/169/030335
निर्वाचक का नाम : शिवकुमार सोनवानी
पिता का नाम: भगवाना सोनवानी
मकान संख्या : 14
उम्र : 43 लिंग : पुरुष
फोटो उपलब्ध

70 BZN0335745
निर्वाचक का नाम : रामप्रसाद सोनवानी
पिता का नाम: भगवानाराम सोनवानी
मकान संख्या : 14
उम्र : 42 लिंग : पुरुष
फोटो उपलब्ध

71 BZN0335620
निर्वाचक का नाम : मितला सोनवानी
पति का नाम: रामप्रसाद सोनवानी
मकान संख्या : 14
उम्र : 38 लिंग : महिला
फोटो उपलब्ध

72 RAN0947200
निर्वाचक का नाम : लोकेश कुमार सोनवानी
पिता का नाम: द्वारिका सोनवानी
मकान संख्या : 14
उम्र : 29 लिंग : पुरुष
फोटो उपलब्ध

73 RAN1120906
निर्वाचक का नाम : प्रीति
पिता का नाम: रामप्रसाद सोनवानी
मकान संख्या : 14
उम्र : 29 लिंग : महिला
फोटो उपलब्ध

74 MP/022/169/030244
निर्वाचक का नाम : करमोतिन दुधकवंरे
पति का नाम: पठारीराम दुधकवंरे
मकान संख्या : 15
उम्र : 67 लिंग : महिला
फोटो उपलब्ध

75 BZN0335752
निर्वाचक का नाम : सुरजाबाई दुधकंवरे
पति का नाम: अनुपराम दुधकुंवर
मकान संख्या : 15
उम्र : 42 लिंग : महिला
फोटो उपलब्ध

76 RAN1127190
निर्वाचक का नाम : संत्रीबाई हारमें
पति का नाम: श्रीराम हारमें
मकान संख्या : 16
उम्र : 54 लिंग : महिला
फोटो उपलब्ध

77 RAN1421957
निर्वाचक का नाम : भारती हारमे
माता का नाम: संतरी बाई हारमे
मकान संख्या : 16
उम्र : 23 लिंग : महिला
फोटो उपलब्ध

78 MP/022/169/030307
निर्वाचक का नाम : सूरजूराम दुधकवंरे
पिता का नाम: फकीरराम दुधकवंरे
मकान संख्या : 17
उम्र : 73 लिंग : पुरुष
फोटो उपलब्ध

79 MP/022/169/030308
निर्वाचक का नाम : उर्मिला दूधकंवरे
पति का नाम: सूरजूराम दुधकवंरे
मकान संख्या : 17
उम्र : 70 लिंग : महिला
फोटो उपलब्ध

80 BZN5497557
निर्वाचक का नाम : भटरीराम दुधकवंरे
पिता का नाम: सुरजूराम दुधकवंरे
मकान संख्या : 17
उम्र : 40 लिंग : पुरुष
फोटो उपलब्ध

81 BZN0335679
निर्वाचक का नाम : फूलवाई दूधकंवरे
पति का नाम: भटरीराम दूधकंवरे
मकान संख्या : 17
उम्र : 39 लिंग : महिला
फोटो उपलब्ध

82 RAN0717967
निर्वाचक का नाम : रामस्वरूप दुधकौरे
पिता का नाम: सुरजूराम दुधकौरे
मकान संख्या : 17
उम्र : 31 लिंग : पुरुष
फोटो उपलब्ध

83 RAN1322387
निर्वाचक का नाम : दीपक कुमार दुधकौरे
पिता का नाम: भटरी राम दुधकौरे
मकान संख्या : 17
उम्र : 24 लिंग : पुरुष
फोटो उपलब्ध

84 MP/022/169/030249
निर्वाचक का नाम : कुंवरसिंह जाता
पिता का नाम: सावंतराम जाता
मकान संख्या : 18
उम्र : 65 लिंग : पुरुष
फोटो उपलब्ध

85 MP/022/169/030250
निर्वाचक का नाम : बैसाखिन जाता
पति का नाम: कुंवरसिंह जाता
मकान संख्या : 18
उम्र : 62 लिंग : महिला
फोटो उपलब्ध

86 BZN0335687
निर्वाचक का नाम : शत्रुघ्न जाता
पिता का नाम: कुंवरसिंह जाता
मकान संख्या : 18
उम्र : 38 लिंग : पुरुष
फोटो उपलब्ध

87 RAN0335224
निर्वाचक का नाम : उमा जाता
पति का नाम: शत्रुहन जाता
मकान संख्या : 18
उम्र : 38 लिंग : महिला
फोटो उपलब्ध

88 BZN0334896
निर्वाचक का नाम : जगदीश फुलकुंवर
पिता का नाम: हटूटूराम फुलकुंवर
मकान संख्या : 19
उम्र : 41 लिंग : पुरुष
फोटो उपलब्ध

89 RAN0335232
निर्वाचक का नाम : कुंमारी बाई फूलकंवरे
पति का नाम: जगजीवन फूलकंवरे
मकान संख्या : 19
उम्र : 36 लिंग : महिला
फोटो उपलब्ध

90 RAN0281717
निर्वाचक का नाम : केसर बाई फुलकुंवर
पति का नाम: जगदीश फुलकुंवर
मकान संख्या : 19
उम्र : 35 लिंग : महिला
फोटो उपलब्ध

91 MP/022/169/030719
निर्वाचक का नाम : रमेश जनबंधू
पिता का नाम: जंगलू जनबंधू
मकान संख्या : 20
उम्र : 55 लिंग : पुरुष
फोटो उपलब्ध

92 BZN0335695
निर्वाचक का नाम : बेलाबाई जनबंधू
पति का नाम: रमेश जनबंधू
मकान संख्या : 20
उम्र : 52 लिंग : महिला
फोटो उपलब्ध

93 RAN0718106
निर्वाचक का नाम : प्रदीप कुमार जनबंधु
पिता का नाम: रमेश कुमार जनबंधु
मकान संख्या : 20
उम्र : 34 लिंग : पुरुष
फोटो उपलब्ध

94 RAN0882837
निर्वाचक का नाम : प्रतिमा जनबंधु
पिता का नाम: रमेश कुमार जनबंधु
मकान संख्या : 20
उम्र : 31 लिंग : महिला
फोटो उपलब्ध

95 RAN1242650
निर्वाचक का नाम : आशिका
पति का नाम: प्रदीप कुमार
मकान संख्या : 20
उम्र : 25 लिंग : महिला
फोटो उपलब्ध

96 RAN1127208
निर्वाचक का नाम : अक्षय कुमार बंजारे
पिता का नाम: अशोक कुमार बंजारे
मकान संख्या : 21
उम्र : 28 लिंग : पुरुष
फोटो उपलब्ध

97 BZN0335760
निर्वाचक का नाम : ईश्वरी बंजारे
पति का नाम: अशोक बंजारे
मकान संख्या : 21/क
उम्र : 48 लिंग : महिला
फोटो उपलब्ध

98 MP/022/169/030355
निर्वाचक का नाम : दिलीप बंजारे
पिता का नाम: जगदेव बंजारे
मकान संख्या : 21/ख
उम्र : 47 लिंग : पुरुष
फोटो उपलब्ध

99 MP/022/169/030356
निर्वाचक का नाम : कुमारीबाई बंजारे
पति का नाम: दिलीप बंजारे
मकान संख्या : 21/ख
उम्र : 45 लिंग : महिला
फोटो उपलब्ध

100 RAN1232198
निर्वाचक का नाम : जगन्नाथ चंद्रवंशी
पिता का नाम: राम गुलाल चंद्रवंशी
मकान संख्या : 22
उम्र : 68 लिंग : पुरुष
फोटो उपलब्ध

101 RAN0989723
निर्वाचक का नाम : उषा बाई चन्द्रवंशी
पति का नाम: जगन्नाथ चन्द्रवंशी
मकान संख्या : 22
उम्र : 52 लिंग : महिला
फोटो उपलब्ध

102 MP/022/169/030352
निर्वाचक का नाम : चन्द्र किशन चंद्रवंशी
पिता का नाम: जगन्नाथ चंद्रवंशी
मकान संख्या : 22
उम्र : 49 लिंग : पुरुष
फोटो उपलब्ध

103 RAN0989731
निर्वाचक का नाम : डिलेश्वरी चन्द्रवंशी
पति का नाम: चन्द्र किसन चन्द्रवंशी
मकान संख्या : 22
उम्र : 39 लिंग : महिला
फोटो उपलब्ध

104 MP/022/169/030339
निर्वाचक का नाम : मनोहर सिंगारे
पिता का नाम: बिसाहूराम सिंगारे
मकान संख्या : 23
उम्र : 57 लिंग : पुरुष
फोटो उपलब्ध

105 RAN0335240
निर्वाचक का नाम : पुरूषोत्तम कुमार सिंगारे
पिता का नाम: मनोहर सिंगारे
मकान संख्या : 23
उम्र : 37 लिंग : पुरुष
फोटो उपलब्ध

106 RAN0610501
निर्वाचक का नाम : संजयकुमार सिंगारे
पिता का नाम: मनोहरलाल सिंगारे
मकान संख्या : 23
उम्र : 35 लिंग : पुरुष
फोटो उपलब्ध

107 RAN0810333
निर्वाचक का नाम : देवारीनबाई सिंगारे
पति का नाम: पुरूषोत्तम सिंगारे
मकान संख्या : 23
उम्र : 35 लिंग : महिला
फोटो उपलब्ध

108 RAN0252791
निर्वाचक का नाम : प्रेमलाल मिरी
पिता का नाम: सहदेव मिरी
मकान संख्या : 24
उम्र : 35 लिंग : पुरुष
फोटो उपलब्ध

109 RAN0317487
निर्वाचक का नाम : ललीता बाई मिरी
पति का नाम: प्रेमलाल मिरी
मकान संख्या : 24
उम्र : 34 लिंग : महिला
फोटो उपलब्ध

110 RAN0717975
निर्वाचक का नाम : बंशीलाल मिर्री
पिता का नाम: सहदेव मिर्री
मकान संख्या : 24
उम्र : 33 लिंग : पुरुष
फोटो उपलब्ध

111 RAN0355297
निर्वाचक का नाम : धरमूराम मिरी
पिता का नाम: चैनसिंह मिरी
मकान संख्या : 26
उम्र : 33 लिंग : पुरुष
फोटो उपलब्ध

112 RAN0717983
निर्वाचक का नाम : कोमिन मिर्री
पति का नाम: धरमूराम मिरी
मकान संख्या : 26
उम्र : 32 लिंग : महिला
फोटो उपलब्ध

113 MP/022/169/030350
निर्वाचक का नाम : शंकर जमकाटन
पिता का नाम: देवारराम जमकाटन
मकान संख्या : 27
उम्र : 80 लिंग : पुरुष
फोटो उपलब्ध

114 MP/022/169/030351
निर्वाचक का नाम : देवारीन जमकाटन
पति का नाम: शंकर जमकाटन
मकान संख्या : 27
उम्र : 60 लिंग : महिला
फोटो उपलब्ध

115 BZN0335646
निर्वाचक का नाम : जैतराम जमकाटन
पिता का नाम: शंकर जमकाटन
मकान संख्या : 27
उम्र : 38 लिंग : पुरुष
फोटो उपलब्ध

116 BZN0335638
निर्वाचक का नाम : परमीला जमकाटन
पति का नाम: जैतराम जमकाटन
मकान संख्या : 27
उम्र : 37 लिंग : महिला
फोटो उपलब्ध

117 MP/022/169/030342
निर्वाचक का नाम : जगदेव बंजारे
पिता का नाम: रामलाल बंजारे
मकान संख्या : 28
उम्र : 73 लिंग : पुरुष
फोटो उपलब्ध

118 MP/022/169/030343
निर्वाचक का नाम : सोनकुंवर बंजारे
पति का नाम: जगदेव बंजारे
मकान संख्या : 28
उम्र : 70 लिंग : महिला
फोटो उपलब्ध

119 RAN1462522
निर्वाचक का नाम : नेहा चन्द्रवंशी
पिता का नाम: चंदर किशन चंद्रवंशी
मकान संख्या : हाऊस 22
उम्र : 20 लिंग : महिला
फोटो उपलब्ध

120 RAN1449198
निर्वाचक का नाम : डोमन कुमार दूधकौरे
पिता का नाम: भटरी राम दुधकौरे
मकान संख्या : हाऊस 17
उम्र : 20 लिंग : पुरुष
फोटो उपलब्ध

121 RAN1449990
निर्वाचक का नाम : ईना जगदीश
पिता का नाम: जगदीश फुलकुवर
मकान संख्या : हाऊस 19
उम्र : 20 लिंग : महिला
फोटो उपलब्ध

122 RAN1384809
निर्वाचक का नाम : मीना चंद्रवंशी
पति का नाम: अक्षय कुमार चंद्रवंशी
मकान संख्या : हाऊस 21
उम्र : 25 लिंग : महिला
फोटो उपलब्ध

123 RAN1553601
निर्वाचक का नाम : कांति फ़ूलकुवर
पिता का नाम: जगजीवन फ़ूलकुवर
मकान संख्या : हाऊस नंबर 11
उम्र : 20 लिंग : महिला
फोटो उपलब्ध

124 RAN1553650
निर्वाचक का नाम : लता सोनवानी
पिता का नाम: द्वारका सोनवानी
मकान संख्या : हाऊस नंबर 14
उम्र : 20 लिंग : महिला
फोटो उपलब्ध

125 RAN1525187
निर्वाचक का नाम : सुक्रीता सिंगारे
पति का नाम: मनोहर सिंगारे
मकान संख्या : हाऊस नंबर 22
उम्र : 34 लिंग : महिला
फोटो उपलब्ध

126 RAN1578129
निर्वाचक का नाम : दीपेश कुमार चन्द्रवंशी
पिता का नाम: जगन्नाथ चन्द्रवंशी
मकान संख्या : हाऊस नंबर 22
उम्र : 19 लिंग : पुरुष
फोटो उपलब्ध

127 RAN1396175
निर्वाचक का नाम : लक्ष्मी बाई बागचोरिया
पति का नाम: दुर्वासा बागचोरिया
मकान संख्या : मकन 13
उम्र : 25 लिंग : महिला
फोटो उपलब्ध

128 RAN1397280
निर्वाचक का नाम : मनीषा कंवर सोनवानी
पति का नाम: लोकेश कुमार सोनवानी
मकान संख्या : मकान 14
उम्र : 26 लिंग : महिला
फोटो उपलब्ध

129 RAN1379650
निर्वाचक का नाम : निलेश कुमार सोनवानी
पिता का नाम: द्वारका सोनवानी
मकान संख्या : मकन 14
उम्र : 24 लिंग : पुरुष
फोटो उपलब्ध

130 BZN0334912
निर्वाचक का नाम : द्वारिका बाई दुधकंवरे
पति का नाम: जोहन दुधकंवरे
मकान संख्या : 14/क
उम्र : 40 लिंग : महिला
फोटो उपलब्ध

131 RAN0335265
निर्वाचक का नाम : परदेशी बंजारे
पिता का नाम: तीजउ बंजारे
मकान संख्या : 29
उम्र : 81 लिंग : पुरुष
फोटो उपलब्ध

132 RAN0411728
निर्वाचक का नाम : राजेन्द्र बंजारे
पिता का नाम: परदेशी बंजारे
मकान संख्या : 29
उम्र : 51 लिंग : पुरुष
फोटो उपलब्ध

133 RAN0252809
निर्वाचक का नाम : देवकी बंजारे
पति का नाम: राजेन्द्र बंजारे
मकान संख्या : 29
उम्र : 45 लिंग : महिला
फोटो उपलब्ध

134 RAN0810366
निर्वाचक का नाम : इंद्र देव
पिता का नाम: राजेन्द्रकुमार बंजारे
मकान संख्या : 29
उम्र : 31 लिंग : पुरुष
फोटो उपलब्ध

135 RAN1170927
निर्वाचक का नाम : धर्मेंद्र बन्जारे
पिता का नाम: राजेंद्र बंजारे
मकान संख्या : 29
उम्र : 25 लिंग : पुरुष
फोटो उपलब्ध

136 MP/022/169/030385
निर्वाचक का नाम : हरिचंद बंजारे
पिता का नाम: रामगुलाल बंजारे
मकान संख्या : 30
उम्र : 63 लिंग : पुरुष
फोटो उपलब्ध

137 MP/022/169/030386
निर्वाचक का नाम : रतनीबाई बंजारे
पति का नाम: हरिचंद बंजारे
मकान संख्या : 30
उम्र : 60 लिंग : महिला
फोटो उपलब्ध

138 MP/022/169/030390
निर्वाचक का नाम : मंगली बंजारे
पति का नाम: बल्दूराम बंजारे
मकान संख्या : 31
उम्र : 65 लिंग : महिला
फोटो उपलब्ध

139 MP/022/169/030391
निर्वाचक का नाम : कनक बंजारे
पिता का नाम: बल्दू बंजारे
मकान संख्या : 31
उम्र : 50 लिंग : पुरुष
फोटो उपलब्ध

140 MP/022/169/030392
निर्वाचक का नाम : रधिया बंजारे
पति का नाम: कनक बंजारे
मकान संख्या : 31
उम्र : 48 लिंग : महिला
फोटो उपलब्ध

141 MP/022/169/030396
निर्वाचक का नाम : शोभाराम बंजारे
पिता का नाम: लखन बंजारे
मकान संख्या : 32
उम्र : 47 लिंग : पुरुष
फोटो उपलब्ध

142 MP/022/169/030395
निर्वाचक का नाम : कौशिल्या बंजारे
पति का नाम: शोभाराम बंजारे
मकान संख्या : 32
उम्र : 45 लिंग : महिला
फोटो उपलब्ध

143 MP/022/169/030376
निर्वाचक का नाम : द्रोपती बागडेहरिया
पति का नाम: रघुराम बागडेहरिया
मकान संख्या : 33
उम्र : 65 लिंग : महिला
फोटो उपलब्ध

144 RAN0355305
निर्वाचक का नाम : बसंत लाल बागडेहरिया
पिता का नाम: रघुराम बागडेहरिया
मकान संख्या : 33
उम्र : 36 लिंग : पुरुष
फोटो उपलब्ध

145 RAN0355313
निर्वाचक का नाम : नगीना बाई बागडेहरिया
पति का नाम: बसंत लाल बागडेहरिया
मकान संख्या : 33
उम्र : 34 लिंग : महिला
फोटो उपलब्ध

146 RAN0947382
निर्वाचक का नाम : तुलसीदास बागडेहरिया
माता का नाम: दुरपतीबाई बागडेहरिया
मकान संख्या : 33
उम्र : 31 लिंग : पुरुष
फोटो उपलब्ध

147 RAN0335273
निर्वाचक का नाम : मिलन मिरी
पिता का नाम: हीराराम मिरी
मकान संख्या : 34
उम्र : 58 लिंग : पुरुष
फोटो उपलब्ध

148 MP/022/169/030407
निर्वाचक का नाम : मुलरबाई मिरी
पति का नाम: बिसहत मिरी
मकान संख्या : 34
उम्र : 57 लिंग : महिला
फोटो उपलब्ध

149 BZN0335836
निर्वाचक का नाम : मिलऊ मिरी
पिता का नाम: हीरा मिरी
मकान संख्या : 34
उम्र : 56 लिंग : पुरुष
फोटो उपलब्ध

150 MP/022/169/030437
निर्वाचक का नाम : दुखिया मिरी
पति का नाम: मिलनराम मिरी
मकान संख्या : 34
उम्र : 55 लिंग : महिला
फोटो उपलब्ध

151 MP/022/169/030398
निर्वाचक का नाम : जोतिषबाई मिरी
पति का नाम: मिलऊ मिरी
मकान संख्या : 34
उम्र : 51 लिंग : महिला
फोटो उपलब्ध

152 MP/022/169/030408
निर्वाचक का नाम : गिरधारी मिरी
पिता का नाम: बिसाहत मिरी
मकान संख्या : 34
उम्र : 43 लिंग : पुरुष
फोटो उपलब्ध

153 RAN0335281
निर्वाचक का नाम : गोमतीबाई मिरी
पति का नाम: गिरधारी मिरी
मकान संख्या : 34
उम्र : 41 लिंग : महिला
फोटो उपलब्ध

154 RAN0281758
निर्वाचक का नाम : पंचराम मिरी
पिता का नाम: बिसहत मिरी
मकान संख्या : 34
उम्र : 38 लिंग : पुरुष
फोटो उपलब्ध

155 BZN0335844
निर्वाचक का नाम : कमलबती मिरी
पति का नाम: पंचराम मिरी
मकान संख्या : 34
उम्र : 38 लिंग : महिला
फोटो उपलब्ध

156 RAN0411736
निर्वाचक का नाम : रूमेश कुमार मिरी
पिता का नाम: मिलन मिरी
मकान संख्या : 34
उम्र : 37 लिंग : पुरुष
फोटो उपलब्ध

157 RAN0718346
निर्वाचक का नाम : परमेश्वर मिर्री
पिता का नाम: बिसाहट मिर्री
मकान संख्या : 34
उम्र : 34 लिंग : पुरुष
फोटो उपलब्ध

158 RAN0355321
निर्वाचक का नाम : सावित्री बाई मिरी
पति का नाम: रूमेश कुमार मिरी
मकान संख्या : 34
उम्र : 34 लिंग : महिला
फोटो उपलब्ध

159 RAN0355339
निर्वाचक का नाम : ईश्वर लाल मिर्री
पिता का नाम: मिलन मिर्री
मकान संख्या : 34
उम्र : 33 लिंग : पुरुष
फोटो उपलब्ध

160 BZN5497409
निर्वाचक का नाम : जोहन दुधकंवरे
पिता का नाम: सुराजी दुधकंवरे
मकान संख्या : 34/क
उम्र : 37 लिंग : पुरुष
फोटो उपलब्ध

161 RAN0335299
निर्वाचक का नाम : होरीराम दुधकंवरे
पिता का नाम: सहेस दुधकंवरे
मकान संख्या : 35
उम्र : 79 लिंग : पुरुष
फोटो उपलब्ध

162 BZN0334789
निर्वाचक का नाम : देशराम दुधकंवरे
पिता का नाम: होरीलाल दुधकंवरे
मकान संख्या : 35
उम्र : 43 लिंग : पुरुष
फोटो उपलब्ध

163 BZN0334797
निर्वाचक का नाम : रंगीलाबाई दुधकंवरे
पति का नाम: देशराम दुधकंवरे
मकान संख्या : 35
उम्र : 40 लिंग : महिला
फोटो उपलब्ध

164 RAN0411744
निर्वाचक का नाम : देशूराम दुधकंवरे
पिता का नाम: होरीराम दुधकंवरे
मकान संख्या : 35
उम्र : 40 लिंग : पुरुष
फोटो उपलब्ध

165 RAN0335307
निर्वाचक का नाम : रैनबाई दुधकंवरे
पति का नाम: देशूराम दुधकंवरे
मकान संख्या : 35
उम्र : 37 लिंग : महिला
फोटो उपलब्ध

166 RAN0411751
निर्वाचक का नाम : दुलौरिन खांडाधार
पति का नाम: मोहन लाल खांडाधार
मकान संख्या : 36
उम्र : 87 लिंग : महिला
फोटो उपलब्ध

167 BZN0335828
निर्वाचक का नाम : जोहारीलाल खांडाधार
पिता का नाम: रामलाल खांडाधार
मकान संख्या : 36
उम्र : 66 लिंग : पुरुष
फोटो उपलब्ध

168 BZN0334805
निर्वाचक का नाम : बेबीबाई खांडाधार
पति का नाम: जोहारीलाल खांडाधार
मकान संख्या : 36
उम्र : 60 लिंग : महिला
फोटो उपलब्ध

169 RAN0281766
निर्वाचक का नाम : मोहनलाल खांडाधार
पिता का नाम: जोहारीलाल खांडाधार
मकान संख्या : 36
उम्र : 41 लिंग : पुरुष
फोटो उपलब्ध

170 BZN0334813
निर्वाचक का नाम : चंद्रिका खांडाधार
पति का नाम: टीकमसिंह खांडाधार
मकान संख्या : 36
उम्र : 39 लिंग : महिला
फोटो उपलब्ध

171 BZN0334821
निर्वाचक का नाम : दौलतराम खांडाधार
पिता का नाम: जौहारीलाल खांडाधार
मकान संख्या : 36
उम्र : 38 लिंग : पुरुष
फोटो उपलब्ध

172 RAN0718361
निर्वाचक का नाम : जमुना बाई खांडाधार
पति का नाम: दौलतराम खांडाधार
मकान संख्या : 36
उम्र : 36 लिंग : महिला
फोटो उपलब्ध

173 RAN0882845
निर्वाचक का नाम : राधाबाई खांडाधार
पति का नाम: उत्तम कुमार खांडाधार
मकान संख्या : 36
उम्र : 35 लिंग : महिला
फोटो उपलब्ध

174 RAN0281774
निर्वाचक का नाम : उत्तम कुमार खांडाधार
पिता का नाम: जोहारीलाल खांडाधार
मकान संख्या : 36
उम्र : 34 लिंग : पुरुष
फोटो उपलब्ध

175 RAN0989749
निर्वाचक का नाम : सुरमिला बाई कपुरदेहरिया
पिता का नाम: आमुराम कपुरडेहरिया
मकान संख्या : 36
उम्र : 28 लिंग : महिला
फोटो उपलब्ध

176 RAN1585892
निर्वाचक का नाम : प्रीति
पिता का नाम: टिकम सिंह
मकान संख्या : 36
उम्र : 19 लिंग : महिला
फोटो उपलब्ध

177 MP/022/169/030426
निर्वाचक का नाम : बिझो बाई सोनवानी
पति का नाम: सुधाराम सोनवानी
मकान संख्या : 37
उम्र : 57 लिंग : महिला
फोटो उपलब्ध

178 RAN0355347
निर्वाचक का नाम : उमठी बाई सोनवानी
पति का नाम: महेन्द्र कुमार सोनवानी
मकान संख्या : 37
उम्र : 36 लिंग : महिला
फोटो उपलब्ध

179 RAN0649814
निर्वाचक का नाम : मंगतू गुरभेलिया
पिता का नाम: माहगू गुरभेलिया
मकान संख्या : 38
उम्र : 52 लिंग : पुरुष
फोटो उपलब्ध

180 BZN0334920
निर्वाचक का नाम : रंगतलाल गुरभेलिया
पिता का नाम: संतूराम गुरभेलिया
मकान संख्या : 38
उम्र : 38 लिंग : पुरुष
फोटो उपलब्ध

181 RAN0335315
निर्वाचक का नाम : सतरुपा गुरभेलिया
पति का नाम: रमतलाल गुरभेलिया
मकान संख्या : 38
उम्र : 35 लिंग : महिला
फोटो उपलब्ध

182 MP/022/169/030420
निर्वाचक का नाम : भगतूराम मिरी
पिता का नाम: इतवारी मिरी
मकान संख्या : 40
उम्र : 61 लिंग : पुरुष
फोटो उपलब्ध

183 MP/022/169/030421
निर्वाचक का नाम : अगासाबाई मिरी
पति का नाम: भगतूराम मिरी
मकान संख्या : 40
उम्र : 57 लिंग : महिला
फोटो उपलब्ध

184 RAN0882860
निर्वाचक का नाम : कौशल कुमार मिरी
पिता का नाम: भक्तुराम मिरी
मकान संख्या : 40
उम्र : 30 लिंग : पुरुष
फोटो उपलब्ध

185 RAN1170935
निर्वाचक का नाम : मोंगरा बाई गिरी
पति का नाम: कौशल कुमार गिरी
मकान संख्या : 40
उम्र : 29 लिंग : महिला
फोटो उपलब्ध

186 BZN0335851
निर्वाचक का नाम : लगनूराम चिंगार
पिता का नाम: बिरसिंग चिंगार
मकान संख्या : 42
उम्र : 66 लिंग : पुरुष
फोटो उपलब्ध

187 MP/022/169/030428
निर्वाचक का नाम : डारनबाई चिंगार
पति का नाम: लगनूराम चिंगार
मकान संख्या : 42
उम्र : 63 लिंग : महिला
फोटो उपलब्ध

188 RAN0718163
निर्वाचक का नाम : कन्हैया चिंगार
पिता का नाम: लगनूराम चिंगार
मकान संख्या : 42
उम्र : 36 लिंग : पुरुष
फोटो उपलब्ध

189 RAN0882878
निर्वाचक का नाम : अनिता बाई चिंगारे
पति का नाम: कन्हैया चिंगारे
मकान संख्या : 42
उम्र : 34 लिंग : महिला
फोटो उपलब्ध

190 RAN1470723
निर्वाचक का नाम : खेमचंद
पिता का नाम: कनक कुमार
मकान संख्या : हाऊस न 34
उम्र : 23 लिंग : पुरुष
फोटो उपलब्ध

191 RAN1571769
निर्वाचक का नाम : पदमा बाई
पति का नाम: परमेश्वर
मकान संख्या : हाऊस नंबर 34
उम्र : 26 लिंग : महिला
फोटो उपलब्ध

192 BZN0334979
निर्वाचक का नाम : महेन्द्र कुमार सोनवानी
पिता का नाम: सुरधा सोनवानी
मकान संख्या : ३७
उम्र : 39 लिंग : पुरुष
फोटो उपलब्ध

193 RAN1600808
निर्वाचक का नाम : मोहन भांवर
पिता का नाम: सिरजान भांवर
मकान संख्या : 18
उम्र : 36 लिंग : पुरुष
फोटो उपलब्ध

194 RAN1604289
निर्वाचक का नाम : तिजनबाई भांवर
पति का नाम: मोहन भांवर
मकान संख्या : 18
उम्र : 33 लिंग : महिला
फोटो उपलब्ध

195 MP/022/169/030423
निर्वाचक का नाम : कुवारूराम जांता
पिता का नाम: सावंतराम जांता
मकान संख्या : 44
उम्र : 60 लिंग : पुरुष
फोटो उपलब्ध

196 MP/022/169/030424
निर्वाचक का नाम : सुमित्रा जांता
पति का नाम: कुवारू जांता
मकान संख्या : 44
उम्र : 55 लिंग : महिला
फोटो उपलब्ध

197 RAN1120914
निर्वाचक का नाम : गुणितकुमार
पिता का नाम: कुवरुराम
मकान संख्या : 44
उम्र : 26 लिंग : पुरुष
फोटो उपलब्ध

198 MP/022/169/030429
निर्वाचक का नाम : घसनीन जुड़ा
पति का नाम: परघनिया जुडा
मकान संख्या : 45
उम्र : 53 लिंग : महिला
फोटो उपलब्ध

199 BZN0334961
निर्वाचक का नाम : बनीहारीन बागडेहरिया
पति का नाम: जगेसर बागडेहरिया
मकान संख्या : 45
उम्र : 48 लिंग : महिला
फोटो उपलब्ध

200 BZN0334839
निर्वाचक का नाम : नरेन्द्र बागडेहरिया
पिता का नाम: सुखराम बागडेहरिया
मकान संख्या : 45
उम्र : 47 लिंग : पुरुष
फोटो उपलब्ध

201 MP/022/169/030443
निर्वाचक का नाम : अर्जून आरूगदुल्हा
पिता का नाम: गैंदूराम आरूगदुल्हा
मकान संख्या : 46
उम्र : 54 लिंग : पुरुष
फोटो उपलब्ध

202 MP/022/169/030404
निर्वाचक का नाम : रंगीलाबाई आरूगदुल्हा
पति का नाम: अर्जूर्र्न आरूगदुल्हा
मकान संख्या : 46
उम्र : 46 लिंग : महिला
फोटो उपलब्ध

203 RAN1232040
निर्वाचक का नाम : चंद्रेश कुमार आरूगदूल्हा
पिता का नाम: अर्जुन आरूगदुल्हा
मकान संख्या : 46
उम्र : 25 लिंग : पुरुष
फोटो उपलब्ध

204 MP/022/169/030411
निर्वाचक का नाम : जानकीबाई दुधनांगे
पति का नाम: असनू दुधनांगे
मकान संख्या : 47
उम्र : 53 लिंग : महिला
फोटो उपलब्ध

205 BZN0335133
निर्वाचक का नाम : रेवीत कुमार दूधनागे
पिता का नाम: असनू राम दूधनागे
मकान संख्या : 47
उम्र : 38 लिंग : पुरुष
फोटो उपलब्ध

206 RAN0335323
निर्वाचक का नाम : रामकृष्ण दुधनांगे
पिता का नाम: असनूराम दुधनांगे
मकान संख्या : 47
उम्र : 34 लिंग : पुरुष
फोटो उपलब्ध

207 RAN0818096
निर्वाचक का नाम : चित्ररेखा दूधनागे
पति का नाम: रामकृष्ण दुधनागे
मकान संख्या : 47
उम्र : 34 लिंग : महिला
फोटो उपलब्ध

208 RAN1073295
निर्वाचक का नाम : भारती बाई दुधनागे
पिता का नाम: रेवित दुधनागे
मकान संख्या : 47
उम्र : 29 लिंग : महिला
फोटो उपलब्ध

209 RAN0989756
निर्वाचक का नाम : गोपाल दुधनांगे
पिता का नाम: असनू दुधनांगे
मकान संख्या : 47
उम्र : 28 लिंग : पुरुष
फोटो उपलब्ध

210 RAN1242544
निर्वाचक का नाम : बलराम
पिता का नाम: अशनु राम
मकान संख्या : 47
उम्र : 26 लिंग : पुरुष
फोटो उपलब्ध

211 MP/022/169/030433
निर्वाचक का नाम : सावित्री डिलर
पति का नाम: दशरथ डिलर
मकान संख्या : 48
उम्र : 53 लिंग : महिला
फोटो उपलब्ध

212 RAN0610527
निर्वाचक का नाम : दशरथलाल डिलर
पिता का नाम: सियाराम डिलर
मकान संख्या : 48
उम्र : 46 लिंग : पुरुष
फोटो उपलब्ध

213 RAN0817999
निर्वाचक का नाम : रंजीत कुमार डिलर
पिता का नाम: दशरथ डिलर
मकान संख्या : 48
उम्र : 31 लिंग : पुरुष
फोटो उपलब्ध

214 MP/022/169/030431
निर्वाचक का नाम : ज्ञानसिंह फुलकुंवर
पिता का नाम: परदेशी फुलकुंवर
मकान संख्या : 49
उम्र : 47 लिंग : पुरुष
फोटो उपलब्ध

215 MP/022/169/030400
निर्वाचक का नाम : रूखमीन दूधनांगे
पति का नाम: रामेसुर दूधनांगे
मकान संख्या : 50
उम्र : 73 लिंग : महिला
फोटो उपलब्ध

216 BZN0334938
निर्वाचक का नाम : राजेंद्र दूधनांगे
पिता का नाम: रामेशुर दूधनांगे
मकान संख्या : 50
उम्र : 46 लिंग : पुरुष
फोटो उपलब्ध

217 BZN0335166
निर्वाचक का नाम : राजेश कुमार दूधनागे
पिता का नाम: रामेसुर दूधनागे
मकान संख्या : 50
उम्र : 40 लिंग : पुरुष
फोटो उपलब्ध

218 RAN0810374
निर्वाचक का नाम : रसिदाबाई दुधनाम
पिता का नाम: राजेशकुमार दुधनाम
मकान संख्या : 50
उम्र : 33 लिंग : महिला
फोटो उपलब्ध

219 BZN0335901
निर्वाचक का नाम : प्रितमबाई दूधनांगे
पति का नाम: मालिक दूधनांगे
मकान संख्या : 51
उम्र : 63 लिंग : महिला
फोटो उपलब्ध

220 RAN0281782
निर्वाचक का नाम : सुरेश कुमार दूधनांग
पिता का नाम: ज्ञानसाय दूधनांग
मकान संख्या : 51
उम्र : 58 लिंग : पुरुष
फोटो उपलब्ध

221 MP/022/169/030403
निर्वाचक का नाम : कुंतीबाई दूधनांगे
पति का नाम: सुरेशकुमार दूधनांगे
मकान संख्या : 51
उम्र : 53 लिंग : महिला
फोटो उपलब्ध

222 BZN0335885
निर्वाचक का नाम : राम किशन पुजारी
पिता का नाम: अलेसिंग पुजारी
मकान संख्या : 51
उम्र : 47 लिंग : पुरुष
फोटो उपलब्ध

223 BZN0335877
निर्वाचक का नाम : देश बाई पूजेरी
पति का नाम: राम किशोर पूजेरी
मकान संख्या : 51
उम्र : 37 लिंग : महिला
फोटो उपलब्ध

224 RAN0818070
निर्वाचक का नाम : पुनिता बाई दूधनागे
पति का नाम: रविकुमार दूधनागे
मकान संख्या : 51
उम्र : 31 लिंग : महिला
फोटो उपलब्ध

225 RAN0947390
निर्वाचक का नाम : रवि कुमार दुधनांगे
पिता का नाम: सुरेश कुमार दुधनांगे
मकान संख्या : 51
उम्र : 30 लिंग : पुरुष
फोटो उपलब्ध

226 MP/022/169/030309
निर्वाचक का नाम : बलियारसिंह दूधनांगे
पिता का नाम: रमेंसर दूधनांगे
मकान संख्या : 52
उम्र : 52 लिंग : पुरुष
फोटो उपलब्ध

227 MP/022/169/030370
निर्वाचक का नाम : राधाबाई दूधनांगे
पति का नाम: बलियार दूधनांगे
मकान संख्या : 52
उम्र : 50 लिंग : महिला
फोटो उपलब्ध

228 RAN0718114
निर्वाचक का नाम : जितेन्द्र कुमार दुधनांगे
पिता का नाम: बलियार सिंह दूधनांगे
मकान संख्या : 52
उम्र : 35 लिंग : पुरुष
फोटो उपलब्ध

229 RAN0335331
निर्वाचक का नाम : कमलेश दुधनांगे
पिता का नाम: बलियार सिंह दुधनांगे
मकान संख्या : 52
उम्र : 34 लिंग : पुरुष
फोटो उपलब्ध

230 RAN0838193
निर्वाचक का नाम : कुंतीबाई दूधनांगे
पति का नाम: कमलेशकुमार दूधनांगे
मकान संख्या : 52
उम्र : 31 लिंग : महिला
फोटो उपलब्ध

231 RAN1242635
निर्वाचक का नाम : जिग्यासा
पति का नाम: जितेंद्र कुमार
मकान संख्या : 52
उम्र : 26 लिंग : महिला
फोटो उपलब्ध

232 BZN0334854
निर्वाचक का नाम : जयराम दूधनांगे
पिता का नाम: रामभरोस दूधनांगे
मकान संख्या : 53
उम्र : 60 लिंग : पुरुष
फोटो उपलब्ध

233 BZN0335919
निर्वाचक का नाम : हिरोदीबाई दूधनांगे
पति का नाम: जयराम दूधनांगे
मकान संख्या : 53
उम्र : 60 लिंग : महिला
फोटो उपलब्ध

234 MP/022/169/030310
निर्वाचक का नाम : गौरसिंह दूधनांगे
पिता का नाम: रामभरोस दूधनांगे
मकान संख्या : 53
उम्र : 52 लिंग : पुरुष
फोटो उपलब्ध

235 MP/022/169/030371
निर्वाचक का नाम : चंदरबाई दूधनांगे
पति का नाम: गौरसिंह दूधनांगे
मकान संख्या : 53
उम्र : 49 लिंग : महिला
फोटो उपलब्ध

236 BZN0335943
निर्वाचक का नाम : पार्वती बाई दूधनांगे
पति का नाम: सोहनलाल दूधनांगे
मकान संख्या : 53
उम्र : 47 लिंग : महिला
फोटो उपलब्ध

237 RAN1170976
निर्वाचक का नाम : संजय कुमार दुधनांग
पिता का नाम: सोहन लाल दुधनांग
मकान संख्या : 53
उम्र : 26 लिंग : पुरुष
फोटो उपलब्ध

238 MP/022/169/030374
निर्वाचक का नाम : अकबरसिंह दूधनांगे
पिता का नाम: रामाधार दूधनांगे
मकान संख्या : 54
उम्र : 53 लिंग : पुरुष
फोटो उपलब्ध

239 MP/022/169/030369
निर्वाचक का नाम : देवलीबाई दूधनांगे
पति का नाम: अकबरसिंह दूधनांगे
मकान संख्या : 54
उम्र : 52 लिंग : महिला
फोटो उपलब्ध

240 RAN0838201
निर्वाचक का नाम : तिजन दूधनांगे
पति का नाम: चन्द्रविजय दूधनांगे
मकान संख्या : 54
उम्र : 36 लिंग : महिला
फोटो उपलब्ध

241 RAN0649822
निर्वाचक का नाम : अजय कुमार दुधनांगे
पिता का नाम: अकबर सिंह दुधनांगे
मकान संख्या : 54
उम्र : 35 लिंग : पुरुष
फोटो उपलब्ध

242 RAN0281808
निर्वाचक का नाम : चंन्द्र विजय दूधमांगे
पिता का नाम: बीरबल दूधमांगे
मकान संख्या : 54
उम्र : 34 लिंग : पुरुष
फोटो उपलब्ध

243 RAN0838219
निर्वाचक का नाम : लोकेश्वरी दूधनांगे
पति का नाम: अजयकुमार दूधनांगे
मकान संख्या : 54
उम्र : 32 लिंग : महिला
फोटो उपलब्ध

244 RAN1322379
निर्वाचक का नाम : तुलसा दुधनांगे
पिता का नाम: बीरबल सिंह दुधनांगे
मकान संख्या : 54
उम्र : 24 लिंग : महिला
फोटो उपलब्ध

245 RAN1127216
निर्वाचक का नाम : होमकुमार भावरे
पिता का नाम: सरजू राम भावरे
मकान संख्या : 55
उम्र : 30 लिंग : पुरुष
फोटो उपलब्ध

246 RAN1242536
निर्वाचक का नाम : हेमलता
पति का नाम: उमेशकुमार
मकान संख्या : 55
उम्र : 28 लिंग : महिला
फोटो उपलब्ध

247 RAN1242478
निर्वाचक का नाम : तरुण कुमार
पिता का नाम: श्रावण
मकान संख्या : 55
उम्र : 25 लिंग : पुरुष
फोटो उपलब्ध

248 RAN1242601
निर्वाचक का नाम : ममता बाई भवरे
पति का नाम: हेमकुमार भवरे
मकान संख्या : 55
उम्र : 25 लिंग : महिला
फोटो उपलब्ध

249 RAN1421734
निर्वाचक का नाम : अंकिता भावरे
अन्य: चैतराम भावरे
मकान संख्या : 55
उम्र : 23 लिंग : महिला
फोटो उपलब्ध

250 MP/022/169/030462
निर्वाचक का नाम : सरजू भौरे
पिता का नाम: चेतराम भौरे
मकान संख्या : 55/क
उम्र : 49 लिंग : पुरुष
फोटो उपलब्ध

251 MP/022/169/030460
निर्वाचक का नाम : शत्रुराम भौरे
पिता का नाम: चैतराम भौरे
मकान संख्या : 55/क
उम्र : 47 लिंग : पुरुष
फोटो उपलब्ध

252 BZN0335927
निर्वाचक का नाम : सकुनबाई भौरे
पति का नाम: सरजूराम भौरे
मकान संख्या : 55/क
उम्र : 44 लिंग : महिला
फोटो उपलब्ध

253 RAN0882886
निर्वाचक का नाम : उमेश कुमार भौरे
पिता का नाम: शत्रु राम भौरे
मकान संख्या : 55/क
उम्र : 30 लिंग : पुरुष
फोटो उपलब्ध

254 MP/022/169/030494
निर्वाचक का नाम : बिंदाबाई सोनकोतरी
पति का नाम: चिंताराम सोनकोतरी
मकान संख्या : 57
उम्र : 52 लिंग : महिला
फोटो उपलब्ध

255 BZN0335026
निर्वाचक का नाम : कल्पना सोनकोतरी
पति का नाम: संतकुमार सोनकोतरी
मकान संख्या : 57
उम्र : 37 लिंग : महिला
फोटो उपलब्ध

256 RAN0810382
निर्वाचक का नाम : सुकालु राम सोनकोतरी
पिता का नाम: चिंताराम सोनकोतरी
मकान संख्या : 57
उम्र : 31 लिंग : पुरुष
फोटो उपलब्ध

257 MP/022/169/030450
निर्वाचक का नाम : नागीनबाई पैकरा
पति का नाम: कार्तिर्क पैकरा
मकान संख्या : 58
उम्र : 65 लिंग : महिला
फोटो उपलब्ध

258 BZN5497441
निर्वाचक का नाम : अश्वनी कुमार पैकरा
पिता का नाम: कार्तिकराम पैकरा
मकान संख्या : 58
उम्र : 37 लिंग : पुरुष
फोटो उपलब्ध

259 BZN5497458
निर्वाचक का नाम : गोदावरीबाई पैकरा
पति का नाम: अश्वनीकुमार पैकरा
मकान संख्या : 58
उम्र : 35 लिंग : महिला
फोटो उपलब्ध

260 RAN1201615
निर्वाचक का नाम : भूपेंद्र कुमार भालीन
पिता का नाम: इतवारी राम भालीन
मकान संख्या : 62
उम्र : 26 लिंग : पुरुष
फोटो उपलब्ध

261 RAN1419779
निर्वाचक का नाम : भागवत दुधनांगे
पिता का नाम: राजेंद्र दुधनांगे
मकान संख्या : हाऊस 50
उम्र : 21 लिंग : पुरुष
फोटो उपलब्ध

262 RAN1433713
निर्वाचक का नाम : रितु
पिता का नाम: सुरेश कुमार दुधनांग
मकान संख्या : हाऊस 51
उम्र : 21 लिंग : महिला
फोटो उपलब्ध

263 RAN1584846
निर्वाचक का नाम : पुनेश बाई
पति का नाम: दीनालाल
मकान संख्या : हाऊस नंबर 54
उम्र : 58 लिंग : महिला
फोटो उपलब्ध

264 RAN1584861
निर्वाचक का नाम : दीनदलाल दूधनांगे
पिता का नाम: रामाधार दूधनांगे
मकान संख्या : हाऊस नंबर 54
उम्र : 53 लिंग : पुरुष
फोटो उपलब्ध

265 RAN1638170
निर्वाचक का नाम : तिलेश्वरी भावरे
पिता का नाम: सरजूराम भावरे
मकान संख्या : हाऊस नंबर 55
उम्र : 23 लिंग : महिला
फोटो उपलब्ध

266 RAN1396480
निर्वाचक का नाम : पार्वती दुधनांगे
पति का नाम: गोपाल दुधनांगे
मकान संख्या : मकन 47
उम्र : 25 लिंग : महिला
फोटो उपलब्ध

267 BZN0334649
निर्वाचक का नाम : उत्तमकुमार सहारे
पिता का नाम: सीताराम सहारे
मकान संख्या : 59
उम्र : 46 लिंग : पुरुष
फोटो उपलब्ध

268 BZN0335968
निर्वाचक का नाम : अशिलाबाई सहारे
पति का नाम: उत्तमकुमार सहारे
मकान संख्या : 59
उम्र : 38 लिंग : महिला
फोटो उपलब्ध

269 BZN0335034
निर्वाचक का नाम : सुनीता सहारे
पति का नाम: राजेश्वर सहारे
मकान संख्या : 60
उम्र : 37 लिंग : महिला
फोटो उपलब्ध

270 BZN5497482
निर्वाचक का नाम : राजेश्वर सहारे
पिता का नाम: विघाप्रसाद सहारे
मकान संख्या : 60
उम्र : 35 लिंग : पुरुष
फोटो उपलब्ध

271 MP/022/169/030491
निर्वाचक का नाम : लखनलाल सहारे
पिता का नाम: संतूराम सहारे
मकान संख्या : 61
उम्र : 50 लिंग : पुरुष
फोटो उपलब्ध

272 MP/022/169/030492
निर्वाचक का नाम : मानबाई सहारे
पति का नाम: लखनलाल सहारे
मकान संख्या : 61
उम्र : 47 लिंग : महिला
फोटो उपलब्ध

273 RAN0718080
निर्वाचक का नाम : जिरजोधन सहारे
पिता का नाम: लखनलाल सहारे
मकान संख्या : 61
उम्र : 31 लिंग : पुरुष
फोटो उपलब्ध

274 MP/022/169/030484
निर्वाचक का नाम : इतवारीराम भल्लीन
पिता का नाम: बुधुराम भल्लीन
मकान संख्या : 62
उम्र : 49 लिंग : पुरुष
फोटो उपलब्ध

275 MP/022/169/030485
निर्वाचक का नाम : लगनीबाई भल्लीन
पति का नाम: इतवारीराम भल्लीन
मकान संख्या : 62
उम्र : 47 लिंग : महिला
फोटो उपलब्ध

276 RAN0882902
निर्वाचक का नाम : मोहित कुमार भलनीन
पिता का नाम: ईतवारी भलनीन
मकान संख्या : 62
उम्र : 31 लिंग : पुरुष
फोटो उपलब्ध

277 MP/022/169/030486
निर्वाचक का नाम : पुन्नीबाई भल्लीन
पति का नाम: ब्रम्हाराम भल्लीन
मकान संख्या : 63
उम्र : 45 लिंग : महिला
फोटो उपलब्ध

278 RAN0882910
निर्वाचक का नाम : धन्नूराम भलनीन
पिता का नाम: ब्रम्हाराम भलनीन
मकान संख्या : 63
उम्र : 33 लिंग : पुरुष
फोटो उपलब्ध

279 RAN1242593
निर्वाचक का नाम : महेश्वरी भाल्हीन
पति का नाम: धनुराम भाल्हीन
मकान संख्या : 63
उम्र : 27 लिंग : महिला
फोटो उपलब्ध

280 MP/022/169/030487
निर्वाचक का नाम : ब्रम्हाराम भल्लीन
पिता का नाम: बुधूराम भल्लीन
मकान संख्या : 63/क
उम्र : 47 लिंग : पुरुष
फोटो उपलब्ध

281 MP/022/169/030498
निर्वाचक का नाम : रामकली भल्लीन
पति का नाम: विशेषरसिंह भल्लीन
मकान संख्या : 64
उम्र : 52 लिंग : महिला
फोटो उपलब्ध

282 RAN0281824
निर्वाचक का नाम : पूर्णिमा भल्लीन
पति का नाम: कवलसिंह भल्लीन
मकान संख्या : 64
उम्र : 34 लिंग : महिला
फोटो उपलब्ध

283 RAN0281832
निर्वाचक का नाम : कवलसिंह भल्लीन
पिता का नाम: बिसेशर सिंह भल्लीन
मकान संख्या : 64
उम्र : 34 लिंग : पुरुष
फोटो उपलब्ध

284 BZN0336057
निर्वाचक का नाम : निर्मल गंगाकाचुर
पिता का नाम: बाल किशन गंगाकाचुर
मकान संख्या : 65क
उम्र : 48 लिंग : पुरुष
फोटो उपलब्ध

285 BZN0336040
निर्वाचक का नाम : कलेश्वरी गंगाकाचुर
पति का नाम: निर्मल गंगाकाचुर
मकान संख्या : 65क
उम्र : 43 लिंग : महिला
फोटो उपलब्ध

286 RAN1278720
निर्वाचक का नाम : भुवन खोभे
पिता का नाम: प्रकाश सिंह खोभे
मकान संख्या : 66/2
उम्र : 25 लिंग : पुरुष
फोटो उपलब्ध

287 BZN0334698
निर्वाचक का नाम : रमशीला खोभे
पति का नाम: मदनलाल खोभे
मकान संख्या : 66/ख
उम्र : 60 लिंग : महिला
फोटो उपलब्ध

288 BZN0334706
निर्वाचक का नाम : प्रकाशसिंह खोभे
पिता का नाम: मदन खोभे
मकान संख्या : 66/ख
उम्र : 50 लिंग : पुरुष
फोटो उपलब्ध

289 BZN0334714
निर्वाचक का नाम : मानबाई खोभे
पति का नाम: प्रकाशसिंह खोभे
मकान संख्या : 66/ख
उम्र : 45 लिंग : महिला
फोटो उपलब्ध

290 BZN0336024
निर्वाचक का नाम : रैनूराम दुधकांवरे
पिता का नाम: बरातूराम दुधकांवरे
मकान संख्या : 67
उम्र : 62 लिंग : पुरुष
फोटो उपलब्ध

291 BZN0336032
निर्वाचक का नाम : बिंदाबाई दुधकौरे
पति का नाम: रैनूराम दुधकांवरे
मकान संख्या : 67
उम्र : 60 लिंग : महिला
फोटो उपलब्ध

292 BZN0334987
निर्वाचक का नाम : नगीनाबाई दुधकांवरे
पति का नाम: बालकिशन दुधकांवरे
मकान संख्या : 67
उम्र : 43 लिंग : महिला
फोटो उपलब्ध

293 RAN0718122
निर्वाचक का नाम : संजय कुमार दुधकौरे
पिता का नाम: रैनूराम दुधकौरे
मकान संख्या : 67
उम्र : 31 लिंग : पुरुष
फोटो उपलब्ध

294 RAN1232214
निर्वाचक का नाम : प्रवीण कुमार
पिता का नाम: बालकिशन
मकान संख्या : 67
उम्र : 26 लिंग : पुरुष
फोटो उपलब्ध

295 MP/022/169/030465
निर्वाचक का नाम : रगतराम दुधकांवरे
पिता का नाम: ज्ञानसिंह दुधकांवरे
मकान संख्या : 68
उम्र : 57 लिंग : पुरुष
फोटो उपलब्ध

296 MP/022/169/030466
निर्वाचक का नाम : चंदरबाई दुधकांवरे
पति का नाम: रगतराम दुधकांवरे
मकान संख्या : 68
उम्र : 57 लिंग : महिला
फोटो उपलब्ध

297 BZN0335042
निर्वाचक का नाम : डारनबाई दुधकांवरे
पति का नाम: राजकुमार दुधकांवरे
मकान संख्या : 68
उम्र : 38 लिंग : महिला
फोटो उपलब्ध

298 BZN0334540
निर्वाचक का नाम : राजकुमार दुधकांवरे
पिता का नाम: रगतराम दुधकांवरे
मकान संख्या : 68
उम्र : 38 लिंग : पुरुष
फोटो उपलब्ध

299 RAN0882928
निर्वाचक का नाम : राकेश कुमार दुधकंवरे
पिता का नाम: रगतराम दुधकंवरे
मकान संख्या : 68
उम्र : 35 लिंग : पुरुष
फोटो उपलब्ध

300 RAN0882936
निर्वाचक का नाम : सुखियाबाई दुधकंवरे
पति का नाम: राकेश कुमार दुधकंवरे
मकान संख्या : 68
उम्र : 32 लिंग : महिला
फोटो उपलब्ध

301 RAN0281840
निर्वाचक का नाम : परमेशवर चंद्रवंशी
पिता का नाम: गोगुलराम चंद्रवंशी
मकान संख्या : 69
उम्र : 45 लिंग : पुरुष
फोटो उपलब्ध

302 RAN0281857
निर्वाचक का नाम : रजनी कंवल
पति का नाम: परमेशवर कंवल
मकान संख्या : 69
उम्र : 41 लिंग : महिला
फोटो उपलब्ध

303 MP/022/169/030495
निर्वाचक का नाम : शिवकुमार दामले
पिता का नाम: हरिराम दामले
मकान संख्या : 70
उम्र : 47 लिंग : पुरुष
फोटो उपलब्ध

304 RAN0281865
निर्वाचक का नाम : रेखाबाई दामले
पति का नाम: शिवकुमार दामले
मकान संख्या : 70
उम्र : 46 लिंग : महिला
फोटो उपलब्ध

305 RAN1278704
निर्वाचक का नाम : मलेश कुमार दामले
पिता का नाम: शिव कुमार दामले
मकान संख्या : 70
उम्र : 23 लिंग : पुरुष
फोटो उपलब्ध

306 MP/022/169/030500
निर्वाचक का नाम : बहुराबाई दामले
पति का नाम: रामदास दामले
मकान संख्या : 71
उम्र : 60 लिंग : महिला
फोटो उपलब्ध

307 BZN0334573
निर्वाचक का नाम : नरेश कुमार दामले
पिता का नाम: रामदास दामले
मकान संख्या : 71
उम्र : 40 लिंग : पुरुष
फोटो उपलब्ध

308 BZN0335182
निर्वाचक का नाम : अन्नपूर्णा दामले
पति का नाम: नरेश दामले
मकान संख्या : 71
उम्र : 38 लिंग : महिला
फोटो उपलब्ध

309 BZN0335059
निर्वाचक का नाम : ललिता दामले
पति का नाम: राजेश दामले
मकान संख्या : 71
उम्र : 38 लिंग : महिला
फोटो उपलब्ध

310 BZN5497342
निर्वाचक का नाम : राजेशकुमार दामले
पिता का नाम: रामदास दामले
मकान संख्या : 71
उम्र : 38 लिंग : पुरुष
फोटो उपलब्ध

311 MP/022/169/030479
निर्वाचक का नाम : सूरजाबाई अंबादे
पति का नाम: छबिलाल अंबादे
मकान संख्या : 71/क
उम्र : 60 लिंग : महिला
फोटो उपलब्ध

312 MP/022/169/030473
निर्वाचक का नाम : हिरौदीबाई दामले
पति का नाम: हरिचंद दामले
मकान संख्या : 72
उम्र : 63 लिंग : महिला
फोटो उपलब्ध

313 MP/022/169/030519
निर्वाचक का नाम : श्रवणकुमार दामले
पिता का नाम: हरिचंद दामले
मकान संख्या : 72
उम्र : 47 लिंग : पुरुष
फोटो उपलब्ध

314 MP/022/169/030507
निर्वाचक का नाम : कोमलबाई दामले
पति का नाम: श्रवमणकुमार दामले
मकान संख्या : 72
उम्र : 45 लिंग : महिला
फोटो उपलब्ध

315 BZN5497474
निर्वाचक का नाम : बिरेन्द्रकुमार दामले
पिता का नाम: हरिचंद दामले
मकान संख्या : 72
उम्र : 41 लिंग : पुरुष
फोटो उपलब्ध

316 RAN0252833
निर्वाचक का नाम : स्वर्णलता दामले
पति का नाम: विरेन्द्र दामले
मकान संख्या : 72
उम्र : 37 लिंग : महिला
फोटो उपलब्ध

317 RAN0252841
निर्वाचक का नाम : सविता दामले
पति का नाम: रामकुमार दामले
मकान संख्या : 72
उम्र : 37 लिंग : महिला
फोटो उपलब्ध

318 RAN1120880
निर्वाचक का नाम : पूजा दामले
पिता का नाम: श्रवण कुमार दामले
मकान संख्या : 72
उम्र : 26 लिंग : महिला
फोटो उपलब्ध

319 RAN1278712
निर्वाचक का नाम : राहुल कुमार दामले
पिता का नाम: श्रवण कुमार दामले
मकान संख्या : 72
उम्र : 24 लिंग : पुरुष
फोटो उपलब्ध

320 RAN1583640
निर्वाचक का नाम : गौतम सिंह दामले
पिता का नाम: नारायण सिंह दामले
मकान संख्या : 73
उम्र : 54 लिंग : पुरुष
फोटो उपलब्ध

321 RAN1583954
निर्वाचक का नाम : कुसमा बाई
पति का नाम: गौतम सिंह
मकान संख्या : 73
उम्र : 50 लिंग : महिला
फोटो उपलब्ध

322 RAN1120617
निर्वाचक का नाम : मनीष दामले
पिता का नाम: गौतम दामले
मकान संख्या : 73
उम्र : 26 लिंग : पुरुष
फोटो उपलब्ध

323 MP/022/169/030470
निर्वाचक का नाम : संतुराम गुरभेलिया
पिता का नाम: माहगू गुरभेलिया
मकान संख्या : 74
उम्र : 63 लिंग : पुरुष
फोटो उपलब्ध

324 MP/022/169/030471
निर्वाचक का नाम : उषाबाई गुरभेलिया
पति का नाम: संतुराम गुरभेलिया
मकान संख्या : 74
उम्र : 63 लिंग : महिला
फोटो उपलब्ध

325 RAN0718098
निर्वाचक का नाम : शैलेन्द्री बाई गुरभेलिया
पति का नाम: रूपेश कुमार गुरभेलिया
मकान संख्या : 74
उम्र : 39 लिंग : महिला
फोटो उपलब्ध

326 RAN0335380
निर्वाचक का नाम : जितेन्द्र कुमार गुरभेलिया
पिता का नाम: संतुराम गुरभेलिया
मकान संख्या : 74
उम्र : 37 लिंग : पुरुष
फोटो उपलब्ध

327 RAN0335398
निर्वाचक का नाम : सुलोचना गुरभेलिया
पति का नाम: जितेन्द्र गुरभेलिया
मकान संख्या : 74
उम्र : 36 लिंग : महिला
फोटो उपलब्ध

328 RAN0718221
निर्वाचक का नाम : रूपेश कुमार गुरभेलिया
पिता का नाम: संतुराम गुरभेलिया
मकान संख्या : 74
उम्र : 33 लिंग : पुरुष
फोटो उपलब्ध

329 RAN0947275
निर्वाचक का नाम : रूपेन्द्र कुमार दामले
पिता का नाम: शिवकुमार दामले
मकान संख्या : 74
उम्र : 30 लिंग : पुरुष
फोटो उपलब्ध

330 RAN0335406
निर्वाचक का नाम : नंदूराम गुरभेलिया
पिता का नाम: माहगू गुरभेलिया
मकान संख्या : 75
उम्र : 66 लिंग : पुरुष
फोटो उपलब्ध

331 RAN1120625
निर्वाचक का नाम : सम्मेलन गूरभेलिया
पिता का नाम: नंदुराम गूरभेलिया
मकान संख्या : 75
उम्र : 27 लिंग : पुरुष
फोटो उपलब्ध

332 RAN1422732
निर्वाचक का नाम : खिलावन गूरभेलिया
पिता का नाम: नंदुराम गूरभेलिया
मकान संख्या : 75
उम्र : 25 लिंग : पुरुष
फोटो उपलब्ध

333 RAN1378983
निर्वाचक का नाम : विकास कुमार सहारे सहारे
पिता का नाम: उत्तम कुमार सहारे उत्तम कुमार सहारे
मकान संख्या : मकान न 59
उम्र : 21 लिंग : पुरुष
फोटो उपलब्ध

334 RAN1462605
निर्वाचक का नाम : ईश्वरी भल्लीन
पिता का नाम: ईतवरी राम भल्लीन
मकान संख्या : हाऊस 62
उम्र : 20 लिंग : महिला
फोटो उपलब्ध

335 RAN1461474
निर्वाचक का नाम : वंदना चंद्रवंशी
पिता का नाम: परमेश्वर चंद्रवंशी
मकान संख्या : हाऊस 69
उम्र : 20 लिंग : महिला
फोटो उपलब्ध

336 RAN1453612
निर्वाचक का नाम : योगेश कुमार दामले
पिता का नाम: राजेश कुमार दामले
मकान संख्या : हाऊस 71
उम्र : 20 लिंग : पुरुष
फोटो उपलब्ध

337 RAN1543131
निर्वाचक का नाम : यशोदा भॉलीन
पति का नाम: मोहित कुमार भॉलीन
मकान संख्या : हाऊस एन. 62
उम्र : 28 लिंग : महिला
फोटो उपलब्ध

338 RAN1578137
निर्वाचक का नाम : मीना गंगाकचूर
पिता का नाम: निर्मल कुमार गंगाकचूर
मकान संख्या : हाऊस नंबर 65
उम्र : 19 लिंग : महिला
फोटो उपलब्ध

339 RAN1571348
निर्वाचक का नाम : तीजन कँवर
पति का नाम: भुवन लाल कँवर
मकान संख्या : हाऊस नंबर 66
उम्र : 24 लिंग : महिला
फोटो उपलब्ध

340 RAN1571298
निर्वाचक का नाम : सोनाली
पिता का नाम: बालकिशन
मकान संख्या : हाऊस नंबर 67
उम्र : 21 लिंग : महिला
फोटो उपलब्ध

341 RAN1400506
निर्वाचक का नाम : चांदनी जयकर
पिता का नाम: कीर्तनलाल जयकर
मकान संख्या : मकन 61
उम्र : 22 लिंग : महिला
फोटो उपलब्ध

342 RAN1379585
निर्वाचक का नाम : तीजन बाई यादव
पति का नाम: सम्मेलन राम यादव
मकान संख्या : मकन 74
उम्र : 31 लिंग : महिला
फोटो उपलब्ध

343 RAN1344985
निर्वाचक का नाम : यशवंत कुमार सिन्हा
पिता का नाम: हेमंत सिन्हा
मकान संख्या : 01
उम्र : 23 लिंग : पुरुष
फोटो उपलब्ध

344 BZN0334599
निर्वाचक का नाम : ज्योति लांडेश्वर
पति का नाम: रंगलाल लाडेश्वर
मकान संख्या : 77
उम्र : 44 लिंग : महिला
फोटो उपलब्ध

345 RAN0287102
निर्वाचक का नाम : परमेश्वरी लांडेश्वर
पिता का नाम: सोनूराम लांडेश्वर
मकान संख्या : 77
उम्र : 36 लिंग : महिला
फोटो उपलब्ध

346 RAN0989772
निर्वाचक का नाम : नीतु लाडेश्वर
पिता का नाम: सोनूराम लाडेश्वर
मकान संख्या : 77
उम्र : 28 लिंग : महिला
फोटो उपलब्ध

347 MP/022/169/030468
निर्वाचक का नाम : मन्नूलाल लांडेश्वर
पिता का नाम: मंशाराम लांडेश्वर
मकान संख्या : 78
उम्र : 63 लिंग : पुरुष
फोटो उपलब्ध

348 MP/022/169/030480
निर्वाचक का नाम : ललिताबाई लांडेश्वर
पति का नाम: मन्नूलाल लांडेश्वर
मकान संख्या : 78
उम्र : 60 लिंग : महिला
फोटो उपलब्ध

349 BZN0335307
निर्वाचक का नाम : हेमलाल लाडेश्वर
पिता का नाम: मननू लाल लाडेश्वर
मकान संख्या : 78
उम्र : 39 लिंग : पुरुष
फोटो उपलब्ध

350 BZN0336099
निर्वाचक का नाम : श्रीमति किरण टेम्भुरकर
पति का नाम: कपिलदेव टेम्भुरकर
मकान संख्या : 78
उम्र : 37 लिंग : महिला
फोटो उपलब्ध

351 RAN0281873
निर्वाचक का नाम : लताबाई लाडेश्वर
पति का नाम: हेमलाल लाडेश्वर
मकान संख्या : 78
उम्र : 34 लिंग : महिला
फोटो उपलब्ध

352 MP/022/169/030481
निर्वाचक का नाम : गंशुराम दुधकांवरे
पिता का नाम: सवला दुधकांवरे
मकान संख्या : 79
उम्र : 70 लिंग : पुरुष
फोटो उपलब्ध

353 MP/022/169/030482
निर्वाचक का नाम : रधियाबाई दुधकांवरे
पति का नाम: गंशुराम दुधकांवरे
मकान संख्या : 79
उम्र : 67 लिंग : महिला
फोटो उपलब्ध

354 BZN0334623
निर्वाचक का नाम : नरेन्द्र कुमार दुधकांवरे
पिता का नाम: गंशुराम दुधकांवरे
मकान संख्या : 79
उम्र : 41 लिंग : पुरुष
फोटो उपलब्ध

355 BZN0336073
निर्वाचक का नाम : महेश्वरी दुधकांवरे
पति का नाम: नरेन्द्र दुधकांवरे
मकान संख्या : 79
उम्र : 38 लिंग : महिला
फोटो उपलब्ध

356 RAN0882969
निर्वाचक का नाम : सुखबती दुधकांवरे
पति का नाम: खेमचंद दुधकांवरे
मकान संख्या : 79
उम्र : 36 लिंग : महिला
फोटो उपलब्ध

357 RAN0882977
निर्वाचक का नाम : खेमचंद दुधकांवरे
पिता का नाम: गंशुराम दुधकांवरे
मकान संख्या : 79
उम्र : 35 लिंग : पुरुष
फोटो उपलब्ध

358 RAN0882951
निर्वाचक का नाम : शैलेन्द्र कुमार दुधकंवरे
पिता का नाम: गंशुराम दुधकंवरे
मकान संख्या : 79
उम्र : 31 लिंग : पुरुष
फोटो उपलब्ध

359 RAN1120922
निर्वाचक का नाम : कुलेश्वरी दुधकौरे
पति का नाम: शैलेन्द्र कुमार दुधकौरे
मकान संख्या : 79
उम्र : 31 लिंग : महिला
फोटो उपलब्ध

360 MP/022/169/030514
निर्वाचक का नाम : जेठूराम मिरी
पिता का नाम: शीतलराम मिरी
मकान संख्या : 80
उम्र : 55 लिंग : पुरुष
फोटो उपलब्ध

361 MP/022/169/030515
निर्वाचक का नाम : नगीना मिरी
पति का नाम: जेठूराम मिरी
मकान संख्या : 80
उम्र : 53 लिंग : महिला
फोटो उपलब्ध

362 RAN0718338
निर्वाचक का नाम : लक्षण दास मिर्री
पिता का नाम: जेठूराम मिर्री
मकान संख्या : 80
उम्र : 32 लिंग : पुरुष
फोटो उपलब्ध

363 RAN1020254
निर्वाचक का नाम : शकुनतला मिरी
पति का नाम: लक्षणदास मिरी
मकान संख्या : 80
उम्र : 29 लिंग : महिला
फोटो उपलब्ध

364 MP/022/169/030512
निर्वाचक का नाम : बिटानबाई धुर्वे
पति का नाम: भारत धुर्वे
मकान संख्या : 81
उम्र : 63 लिंग : महिला
फोटो उपलब्ध

365 BZN0336107
निर्वाचक का नाम : हेमंत धुर्वे
पिता का नाम: भारतलाल धुर्वे
मकान संख्या : 81
उम्र : 43 लिंग : पुरुष
फोटो उपलब्ध

366 BZN0336115
निर्वाचक का नाम : तिजनबाई धुर्वे
पति का नाम: हेमंत धुर्वे
मकान संख्या : 81
उम्र : 43 लिंग : महिला
फोटो उपलब्ध

367 BZN0336123
निर्वाचक का नाम : भुनेश्वरी सिन्हा
पति का नाम: लेखराम सिन्हा
मकान संख्या : 81
उम्र : 43 लिंग : महिला
फोटो उपलब्ध

368 BZN0336131
निर्वाचक का नाम : मजनूराम सिन्हा
पिता का नाम: भारतलाल सिन्हा
मकान संख्या : 81
उम्र : 40 लिंग : पुरुष
फोटो उपलब्ध

369 RAN0335414
निर्वाचक का नाम : यशोदा सिन्हा
पति का नाम: मजनूराम सिन्हा
मकान संख्या : 81
उम्र : 38 लिंग : महिला
फोटो उपलब्ध

370 RAN1073337
निर्वाचक का नाम : रोशन कुमार सिन्हा
पिता का नाम: लेखराम सिन्हा
मकान संख्या : 81
उम्र : 27 लिंग : पुरुष
फोटो उपलब्ध

371 RAN1073386
निर्वाचक का नाम : चंद्रेश कुमार सिन्हा
पिता का नाम: हेमंत सिन्हा
मकान संख्या : 81
उम्र : 27 लिंग : पुरुष
फोटो उपलब्ध

372 RAN1242361
निर्वाचक का नाम : नीतू धुर्वे
पिता का नाम: लेखराम धुर्वे
मकान संख्या : 81
उम्र : 25 लिंग : महिला
फोटो उपलब्ध

373 MP/022/169/030510
निर्वाचक का नाम : सुमित्रा बर्चो
पति का नाम: ओंकार बर्चो
मकान संख्या : 82
उम्र : 73 लिंग : महिला
फोटो उपलब्ध

374 BZN0335208
निर्वाचक का नाम : अशोक बर्चो
पिता का नाम: ओंकार बर्चो
मकान संख्या : 82
उम्र : 53 लिंग : पुरुष
फोटो उपलब्ध

375 BZN0336156
निर्वाचक का नाम : शीला बर्चो
पति का नाम: नरेन्द्रकुमार बर्चो
मकान संख्या : 82
उम्र : 43 लिंग : महिला
फोटो उपलब्ध

376 BZN0335216
निर्वाचक का नाम : कमलेश बर्चो
पिता का नाम: ओंकार बर्चो
मकान संख्या : 82
उम्र : 43 लिंग : पुरुष
फोटो उपलब्ध

377 RAN0882985
निर्वाचक का नाम : कविता वर्चो
पति का नाम: अशोक कुमार वर्चो
मकान संख्या : 82
उम्र : 39 लिंग : महिला
फोटो उपलब्ध

378 RAN0882993
निर्वाचक का नाम : मायाबाई वर्चो
पति का नाम: कमलेश वर्चो
मकान संख्या : 82
उम्र : 35 लिंग : महिला
फोटो उपलब्ध

379 RAN1120633
निर्वाचक का नाम : काजल वर्चो
माता का नाम: शीला वर्चो
मकान संख्या : 82
उम्र : 26 लिंग : महिला
फोटो उपलब्ध

380 RAN1344993
निर्वाचक का नाम : दीपक कुमार वर्चो
पिता का नाम: नरेंद्र कुमार वर्चो
मकान संख्या : 82
उम्र : 23 लिंग : पुरुष
फोटो उपलब्ध

381 MP/022/169/030523
निर्वाचक का नाम : शिवचरण गुरभेलिया
पिता का नाम: बहुरन गुरभेलिया
मकान संख्या : 86
उम्र : 67 लिंग : पुरुष
फोटो उपलब्ध

382 BZN0774299
निर्वाचक का नाम : अलित कुमार गुरभेलिया
पिता का नाम: शिवचरण गुरभेलिया
मकान संख्या : 86
उम्र : 36 लिंग : पुरुष
फोटो उपलब्ध

383 RAN0610535
निर्वाचक का नाम : यशोदा गुरभेलिया
पति का नाम: अलितकुमार गुरबेलिया
मकान संख्या : 86
उम्र : 34 लिंग : महिला
फोटो उपलब्ध

384 MP/022/169/030563
निर्वाचक का नाम : पुनऊ गुरभेलिया
पिता का नाम: बहुरन गुरभेलिया
मकान संख्या : 86/क
उम्र : 70 लिंग : पुरुष
फोटो उपलब्ध

385 RAN0317537
निर्वाचक का नाम : खेमकुंवर गुरभेलिया
पति का नाम: मोहित गुरभेलिया
मकान संख्या : 86 /क
उम्र : 34 लिंग : महिला
फोटो उपलब्ध

386 BZN0336172
निर्वाचक का नाम : शांतिबाई गुरभेलिया
पति का नाम: राजाराम गुरभेलिया
मकान संख्या : 87
उम्र : 60 लिंग : महिला
फोटो उपलब्ध

387 MP/022/169/030574
निर्वाचक का नाम : राजाराम गुरभेलिया
पिता का नाम: मनाराम गुरभेलिया
मकान संख्या : 87
उम्र : 60 लिंग : पुरुष
फोटो उपलब्ध

388 BZN0336180
निर्वाचक का नाम : मीना गुरभेलिया
पति का नाम: रमानत गुरभेलिया
मकान संख्या : 87/क
उम्र : 56 लिंग : महिला
फोटो उपलब्ध

389 MP/022/169/030581
निर्वाचक का नाम : रमानत गुरभेलिया
पिता का नाम: मनाराम गुरभेलिया
मकान संख्या : 87/क
उम्र : 55 लिंग : पुरुष
फोटो उपलब्ध

390 RAN0810291
निर्वाचक का नाम : विजय कुमार गुरभेलिया
पिता का नाम: रमानत गुरभेलिया
मकान संख्या : 87/क
उम्र : 35 लिंग : पुरुष
फोटो उपलब्ध

391 RAN0810309
निर्वाचक का नाम : भुनेश्वरी गुलभेलिया
पति का नाम: विजयकुमार गुरभेलिया
मकान संख्या : 87/क
उम्र : 35 लिंग : महिला
फोटो उपलब्ध

392 RAN1032440
निर्वाचक का नाम : देवकुमार गुरभेलिया
पिता का नाम: रमानत गुरभेलिया
मकान संख्या : 87 /क
उम्र : 30 लिंग : पुरुष
फोटो उपलब्ध

393 MP/022/169/030548
निर्वाचक का नाम : गुहाराम सर्पा
पिता का नाम: बिसराम सर्पा
मकान संख्या : 88
उम्र : 70 लिंग : पुरुष
फोटो उपलब्ध

394 MP/022/169/030567
निर्वाचक का नाम : पवनसुख सर्पा
पिता का नाम: गुहाराम सर्पा
मकान संख्या : 88
उम्र : 43 लिंग : पुरुष
फोटो उपलब्ध

395 BZN0336198
निर्वाचक का नाम : मिलापाबाई सर्पा
पति का नाम: पवनसुख सर्पा
मकान संख्या : 88
उम्र : 43 लिंग : महिला
फोटो उपलब्ध

396 RAN0053793
निर्वाचक का नाम : झुमुक बागडेहरिया
पिता का नाम: झाडूराम बागडेहरिया
मकान संख्या : 88/क
उम्र : 63 लिंग : पुरुष
फोटो उपलब्ध

397 MP/022/169/030751
निर्वाचक का नाम : द्वारकाबाई बागडेहरिया
पति का नाम: झुमुकराम बागडेहरिया
मकान संख्या : 88/क
उम्र : 58 लिंग : महिला
फोटो उपलब्ध

398 RAN0883009
निर्वाचक का नाम : दिनेश कुमार बागडेहरिया
पिता का नाम: झुमुकलाल बागडेहरिया
मकान संख्या : 88/क
उम्र : 38 लिंग : पुरुष
फोटो उपलब्ध

399 RAN0883017
निर्वाचक का नाम : रमशिया बाई बागडेहरिया
पति का नाम: दिनेश कुमार बागडेहरिया
मकान संख्या : 88/क
उम्र : 35 लिंग : महिला
फोटो उपलब्ध

400 MP/022/169/030534
निर्वाचक का नाम : मथुरराम सर्पा
पिता का नाम: बिसराम सर्पा
मकान संख्या : 89
उम्र : 60 लिंग : पुरुष
फोटो उपलब्ध

401 MP/022/169/030535
निर्वाचक का नाम : कमला सर्पा
पति का नाम: मथुरराम सर्पा
मकान संख्या : 89
उम्र : 55 लिंग : महिला
फोटो उपलब्ध

402 MP/022/169/030536
निर्वाचक का नाम : धन्नालाल सर्पा
पिता का नाम: मथुरराम सर्पा
मकान संख्या : 89
उम्र : 44 लिंग : पुरुष
फोटो उपलब्ध

403 BZN0336222
निर्वाचक का नाम : सरस्वतीबाई सर्पा
पति का नाम: धन्नालाल सर्पा
मकान संख्या : 89
उम्र : 44 लिंग : महिला
फोटो उपलब्ध

404 BZN0336230
निर्वाचक का नाम : पुनाराम गुरभेलिया
पिता का नाम: बहुरन गुरभेलिया
मकान संख्या : 90
उम्र : 73 लिंग : पुरुष
फोटो उपलब्ध

405 MP/022/169/030583
निर्वाचक का नाम : सुखवती गुरभेलिया
पति का नाम: पुनाराम गुरभेलिया
मकान संख्या : 90
उम्र : 43 लिंग : महिला
फोटो उपलब्ध

406 BZN0774307
निर्वाचक का नाम : बिशो बाई गुरभेलिया
पति का नाम: संतोष कुमार गुरभेलिया
मकान संख्या : 90
उम्र : 38 लिंग : महिला
फोटो उपलब्ध

407 BZN5497730
निर्वाचक का नाम : संतोषकुमार गुरभेलिया
पिता का नाम: पुनाराम गुरभेलिया
मकान संख्या : 90
उम्र : 35 लिंग : पुरुष
फोटो उपलब्ध

408 RAN1232073
निर्वाचक का नाम : कृत कुमार बंजारे
पिता का नाम: शंकर लाल बंजारे
मकान संख्या : 91 के
उम्र : 27 लिंग : पुरुष
फोटो उपलब्ध

409 RAN0810325
निर्वाचक का नाम : शिवनंदन बगचोरीया
पिता का नाम: सुरूज बगचोरीया
मकान संख्या : 162
उम्र : 35 लिंग : पुरुष
फोटो उपलब्ध

410 RAN1553114
निर्वाचक का नाम : पूनम
पिता का नाम: संतोष
मकान संख्या : हाऊस नंबर 90
उम्र : 20 लिंग : महिला
फोटो उपलब्ध

411 RAN1400498
निर्वाचक का नाम : वैशाली लाडेश्वर
पिता का नाम: रंगलाल लाडेश्वर
मकान संख्या : मकन 77
उम्र : 25 लिंग : महिला
फोटो उपलब्ध

412 RAN1397306
निर्वाचक का नाम : अल्का लाडेश्वर
पिता का नाम: रंगलाल लाडेश्वर
मकान संख्या : मकन 77
उम्र : 21 लिंग : महिला
फोटो उपलब्ध

413 BZN0335091
निर्वाचक का नाम : मोहित कुमार गुरभेलिया
पिता का नाम: पुनउ राम गुरभेलिया
मकान संख्या : ८६क
उम्र : 36 लिंग : पुरुष
फोटो उपलब्ध

414 RAN0718007
निर्वाचक का नाम : कौशल कुमार बंजारे
पिता का नाम: शंकरलाल बंजारे
मकान संख्या : 9/क
उम्र : 35 लिंग : पुरुष
फोटो उपलब्ध

415 RAN0718015
निर्वाचक का नाम : प्रीति बाई बंजारे
पति का नाम: कौशल कुमार बंजारे
मकान संख्या : 9/क
उम्र : 32 लिंग : महिला
फोटो उपलब्ध

416 MP/022/169/030556
निर्वाचक का नाम : दसमत दमगरे
पति का नाम: हिरसिंह दमगरे
मकान संख्या : 84
उम्र : 65 लिंग : महिला
फोटो उपलब्ध

417 BZN0335075
निर्वाचक का नाम : छेरकूराम दमगरे
पिता का नाम: हिरसिगं दमगरे
मकान संख्या : 84
उम्र : 58 लिंग : पुरुष
फोटो उपलब्ध

418 RAN0317511
निर्वाचक का नाम : सेउक राम उमगरे
पिता का नाम: हीरासिंह उमगरे
मकान संख्या : 84
उम्र : 40 लिंग : पुरुष
फोटो उपलब्ध

419 RAN0281881
निर्वाचक का नाम : हेमनबाई दमगरे
पति का नाम: गौतमराम दमगरे
मकान संख्या : 84
उम्र : 38 लिंग : महिला
फोटो उपलब्ध

420 RAN0317529
निर्वाचक का नाम : उतरा उमगरे
पति का नाम: सेउक राम उमगरे
मकान संख्या : 84
उम्र : 37 लिंग : महिला
फोटो उपलब्ध

421 MP/022/169/030589
निर्वाचक का नाम : गंभीर बगचोरिया
पिता का नाम: दीनदयाल बगचोरिया
मकान संख्या : 91
उम्र : 60 लिंग : पुरुष
फोटो उपलब्ध

422 MP/022/169/030590
निर्वाचक का नाम : रमलाबाई बगचोरिया
पति का नाम: गंभीर बगचोरिया
मकान संख्या : 91
उम्र : 57 लिंग : महिला
फोटो उपलब्ध

423 RAN0355370
निर्वाचक का नाम : दसरूराम बगचोरिया
पिता का नाम: गंभीर बगचोरिया
मकान संख्या : 91
उम्र : 35 लिंग : पुरुष
फोटो उपलब्ध

424 RAN0610543
निर्वाचक का नाम : थनवार बागचोरिया
पिता का नाम: गभीर बागचोरिया
मकान संख्या : 91
उम्र : 33 लिंग : पुरुष
फोटो उपलब्ध

425 RAN0947291
निर्वाचक का नाम : कंचनबाई बकचोरिया
पति का नाम: दशरूराम बकचोरिया
मकान संख्या : 91
उम्र : 32 लिंग : महिला
फोटो उपलब्ध

426 RAN0947408
निर्वाचक का नाम : हेमबाई बकचोरिया
पति का नाम: थनवार बकचोरिया
मकान संख्या : 91
उम्र : 32 लिंग : महिला
फोटो उपलब्ध

427 RAN1243633
निर्वाचक का नाम : केसरी बंजारे
पिता का नाम: शंकर बंजारे
मकान संख्या : 91/क
उम्र : 25 लिंग : महिला
फोटो उपलब्ध

428 RAN0252858
निर्वाचक का नाम : शंकर बंजारे
पिता का नाम: लखन बंजारे
मकान संख्या : 91/क
उम्र : 53 लिंग : पुरुष
फोटो उपलब्ध

429 RAN0252866
निर्वाचक का नाम : निर्मला बंजारे
पति का नाम: शंकर बंजारे
मकान संख्या : 91/क
उम्र : 50 लिंग : महिला
फोटो उपलब्ध

430 RAN1634500
निर्वाचक का नाम : चतुर निषाद
पिता का नाम: विसराम
मकान संख्या : 93
उम्र : 63 लिंग : पुरुष
फोटो उपलब्ध

431 MP/022/169/030538
निर्वाचक का नाम : शांत्रीबाई सर्पा
पति का नाम: चतुर सर्पा
मकान संख्या : 93
उम्र : 60 लिंग : महिला
फोटो उपलब्ध

432 RAN0947416
निर्वाचक का नाम : टिलेश्वरी निषाद
पति का नाम: गौरसिंह निषाद
मकान संख्या : 93
उम्र : 38 लिंग : महिला
फोटो उपलब्ध

433 BZN5497664
निर्वाचक का नाम : रामरतन निषाद
पिता का नाम: चतुर निषाद
मकान संख्या : 93
उम्र : 35 लिंग : पुरुष
फोटो उपलब्ध

434 RAN0883041
निर्वाचक का नाम : जानकी बाई सर्पा
पति का नाम: रामरतन सर्पा
मकान संख्या : 93
उम्र : 34 लिंग : महिला
फोटो उपलब्ध

435 MP/022/169/030562
निर्वाचक का नाम : अनकुराम गायग्वाल
पिता का नाम: सहसराम गायग्वाल
मकान संख्या : 94
उम्र : 63 लिंग : पुरुष
फोटो उपलब्ध

436 BZN0336297
निर्वाचक का नाम : पवाराबाई गायग्वाल
पति का नाम: अनकुराम गायग्वाल
मकान संख्या : 94
उम्र : 62 लिंग : महिला
फोटो उपलब्ध

437 BZN0336404
निर्वाचक का नाम : पूर्णिमा बाई गायग्वाल
पति का नाम: रमेश कुमार गायग्वाल
मकान संख्या : 94
उम्र : 44 लिंग : महिला
फोटो उपलब्ध

438 BZN0335224
निर्वाचक का नाम : उमेश कुमार गायग्वाल
पिता का नाम: अनकुराम गायग्वाल
मकान संख्या : 94
उम्र : 41 लिंग : पुरुष
फोटो उपलब्ध

439 BZN0336313
निर्वाचक का नाम : रमेशकुमार गायग्वाल
पिता का नाम: अनकुराम गायग्वाल
मकान संख्या : 94
उम्र : 40 लिंग : पुरुष
फोटो उपलब्ध

440 BZN0336420
निर्वाचक का नाम : पल्टीन बाई गायग्वाल
पति का नाम: उमेश कुमार गायग्वाल
मकान संख्या : 94
उम्र : 39 लिंग : महिला
फोटो उपलब्ध

441 RAN1243591
निर्वाचक का नाम : कोमेश्वरी गायग्वाल
पति का नाम: मनराखन गायग्वाल
मकान संख्या : 94/क
उम्र : 25 लिंग : महिला
फोटो उपलब्ध

442 RAN1243583
निर्वाचक का नाम : त्रिभुवन
पिता का नाम: धनकु राम
मकान संख्या : 94/क
उम्र : 25 लिंग : पुरुष
फोटो उपलब्ध

443 MP/022/169/030547
निर्वाचक का नाम : थनकुराम गायग्वाल
पिता का नाम: सहस गायग्वाल
मकान संख्या : 94/क
उम्र : 60 लिंग : पुरुष
फोटो उपलब्ध

444 MP/022/169/030560
निर्वाचक का नाम : सुनेतीबाई गायग्वाल
पति का नाम: थनकुराम गायग्वाल
मकान संख्या : 94/क
उम्र : 55 लिंग : महिला
फोटो उपलब्ध

445 RAN0718023
निर्वाचक का नाम : मनराखन लाल गायग्वाल
पिता का नाम: धनुकराम गायग्वाल
मकान संख्या : 94 क
उम्र : 31 लिंग : पुरुष
फोटो उपलब्ध

446 BZN0335232
निर्वाचक का नाम : धनाजीत गायग्वाल
पिता का नाम: सहसराम गायग्वाल
मकान संख्या : 94/ख
उम्र : 48 लिंग : पुरुष
फोटो उपलब्ध

447 RAN0281899
निर्वाचक का नाम : जगेसरराम गायग्वाल
पिता का नाम: दयाराम गायग्वाल
मकान संख्या : 95
उम्र : 44 लिंग : पुरुष
फोटो उपलब्ध

448 BZN0335240
निर्वाचक का नाम : पल्टीनबाई गायग्वाल
पति का नाम: जगेसर गायग्वाल
मकान संख्या : 95
उम्र : 43 लिंग : महिला
फोटो उपलब्ध

449 MP/022/169/030526
निर्वाचक का नाम : श्यामबाई गायग्वाल
पति का नाम: मयाराम गायग्वाल
मकान संख्या : 96
उम्र : 60 लिंग : महिला
फोटो उपलब्ध

450 BZN0336255
निर्वाचक का नाम : राधेलाल गायकवाड
पिता का नाम: मयाराम गायकवाड
मकान संख्या : 96
उम्र : 41 लिंग : पुरुष
फोटो उपलब्ध

451 BZN0336438
निर्वाचक का नाम : बालकीशन गायग्वाल
पिता का नाम: मयाराम गायग्वाल
मकान संख्या : 96
उम्र : 38 लिंग : पुरुष
फोटो उपलब्ध

452 RAN0335430
निर्वाचक का नाम : रामबती गायग्वाल
पति का नाम: बाल किशन गायग्वाल
मकान संख्या : 96
उम्र : 34 लिंग : महिला
फोटो उपलब्ध

453 RAN0335448
निर्वाचक का नाम : यमुना बाई गायग्वाल
पति का नाम: राधेलाल गायग्वाल
मकान संख्या : 96
उम्र : 34 लिंग : महिला
फोटो उपलब्ध

454 RAN1242619
निर्वाचक का नाम : निर्मलदास बागमारे
पिता का नाम: समारू बागमारे
मकान संख्या : 97
उम्र : 53 लिंग : पुरुष
फोटो उपलब्ध

455 MP/022/169/030529
निर्वाचक का नाम : सुशीला बागमारे
पति का नाम: निर्र्मलराम बागमारे
मकान संख्या : 97
उम्र : 44 लिंग : महिला
फोटो उपलब्ध

456 RAN0335455
निर्वाचक का नाम : अगरदास गायग्वाल
पिता का नाम: सहाराम गायग्वाल
मकान संख्या : 98
उम्र : 51 लिंग : पुरुष
फोटो उपलब्ध

457 BZN0334631
निर्वाचक का नाम : विष्णुराम गायग्वाल
पिता का नाम: सहाराम गायग्वाल
मकान संख्या : 98
उम्र : 48 लिंग : पुरुष
फोटो उपलब्ध

458 BZN0334532
निर्वाचक का नाम : दसरीबाई गायग्वाल
पति का नाम: विष्णुराम गायग्वाल
मकान संख्या : 98
उम्र : 47 लिंग : महिला
फोटो उपलब्ध

459 MP/022/169/030551
निर्वाचक का नाम : गनपत गायग्वाल
पिता का नाम: अम्मेलाल गायग्वाल
मकान संख्या : 99
उम्र : 60 लिंग : पुरुष
फोटो उपलब्ध

460 MP/022/169/030552
निर्वाचक का नाम : रम्भाबाई गायग्वाल
पति का नाम: गनपत गायग्वाल
मकान संख्या : 99
उम्र : 57 लिंग : महिला
फोटो उपलब्ध

461 BZN0336412
निर्वाचक का नाम : यशोदा गायग्वाल
पिता का नाम: गनपत गायग्वाल
मकान संख्या : 99
उम्र : 36 लिंग : महिला
फोटो उपलब्ध

462 RAN0610568
निर्वाचक का नाम : तिलकराम गायग्वाल
पिता का नाम: गणपत राम गायग्वाल
मकान संख्या : 99
उम्र : 36 लिंग : पुरुष
फोटो उपलब्ध

463 RAN0610550
निर्वाचक का नाम : सगियाबाई गायग्वाल
पति का नाम: तिलकराम गायग्वाल
मकान संख्या : 99
उम्र : 35 लिंग : महिला
फोटो उपलब्ध

464 BZN0336339
निर्वाचक का नाम : धनवनबाई ऐठमुरेर
पति का नाम: गोकुलराम ऐठमुरेर
मकान संख्या : 101
उम्र : 68 लिंग : महिला
फोटो उपलब्ध

465 BZN0336347
निर्वाचक का नाम : किर्तनराम गंगासागर
पिता का नाम: धनसिंग गंगासागर
मकान संख्या : 101
उम्र : 41 लिंग : पुरुष
फोटो उपलब्ध

466 BZN0336354
निर्वाचक का नाम : बेलदारीन गंगासागर
पति का नाम: किर्तनराम गंगासागर
मकान संख्या : 101
उम्र : 39 लिंग : महिला
फोटो उपलब्ध

467 MP/022/169/030584
निर्वाचक का नाम : बसंताबाई ऐठमुरेर
पति का नाम: ईर्र्श्वर ऐठमुरेर
मकान संख्या : 102
उम्र : 70 लिंग : महिला
फोटो उपलब्ध

468 BZN0336362
निर्वाचक का नाम : महात्मा ऐठमुरेर
पिता का नाम: ईर्र्श्वर ऐठमुरेर
मकान संख्या : 102
उम्र : 51 लिंग : पुरुष
फोटो उपलब्ध

469 BZN0336370
निर्वाचक का नाम : मथुराबाई ऐठमुरेर
पति का नाम: महात्मा ऐठमुरेर
मकान संख्या : 102
उम्र : 49 लिंग : महिला
फोटो उपलब्ध

470 RAN0355354
निर्वाचक का नाम : शशिकुमार ऐठमुरेर
पिता का नाम: महात्मा ऐठमुरेर
मकान संख्या : 102
उम्र : 33 लिंग : पुरुष
फोटो उपलब्ध

471 RAN1073352
निर्वाचक का नाम : रविन्द कुमार ऐठमुरेर
पिता का नाम: महात्मा ऐठमुरेर
मकान संख्या : 102
उम्र : 27 लिंग : पुरुष
फोटो उपलब्ध

472 RAN1073360
निर्वाचक का नाम : गीता बाई ऐठमुरेर
पति का नाम: शशिकुमार ऐठमुरेर
मकान संख्या : 10 2
उम्र : 27 लिंग : महिला
फोटो उपलब्ध

473 MP/022/169/030585
निर्वाचक का नाम : सिरमाबाई कपुरडेहरिया
पति का नाम: बिंदेराम कपुरडेहरिया
मकान संख्या : 103
उम्र : 57 लिंग : महिला
फोटो उपलब्ध

474 BZN0336396
निर्वाचक का नाम : चन्द्रभान कपुरडेहरिया
पिता का नाम: बिंदेराम कपुरडेहरिया
मकान संख्या : 103
उम्र : 38 लिंग : पुरुष
फोटो उपलब्ध

475 RAN0883025
निर्वाचक का नाम : लताबाई कपूरडेहरिया
पति का नाम: चन्द्रभान कपूरडेहरिया
मकान संख्या : 103
उम्र : 37 लिंग : महिला
फोटो उपलब्ध

476 RAN0718353
निर्वाचक का नाम : चन्दुलाल कपूरडेहरिया
पिता का नाम: बिन्देलाल कपूरडेहरिया
मकान संख्या : 103
उम्र : 32 लिंग : पुरुष
फोटो उपलब्ध

477 RAN1187822
निर्वाचक का नाम : हरीला कपूरडेहारिया
पति का नाम: चंदू लाल कपूरडेहारिया
मकान संख्या : 103
उम्र : 31 लिंग : महिला
फोटो उपलब्ध

478 MP/022/169/030586
निर्वाचक का नाम : केशरबाई गुरभेलिया
पति का नाम: कीर्र्तनराम गुरभेलिया
मकान संख्या : 104
उम्र : 56 लिंग : महिला
फोटो उपलब्ध

479 RAN0355362
निर्वाचक का नाम : रामकुमार गुरभेलिया
पिता का नाम: किर्तनराम गुरभेलिया
मकान संख्या : 104
उम्र : 35 लिंग : पुरुष
फोटो उपलब्ध

480 MP/022/169/030557
निर्वाचक का नाम : कृष्णाराम गुरभेलिया
पिता का नाम: बैसाखु गुरभेलिया
मकान संख्या : 104/क
उम्र : 57 लिंग : पुरुष
फोटो उपलब्ध

481 BZN0336289
निर्वाचक का नाम : जामुनबाई गुरभेलिया
पति का नाम: कृष्णाराम गुरभेलिया
मकान संख्या : 104/क
उम्र : 47 लिंग : महिला
फोटो उपलब्ध

482 RAN1418508
निर्वाचक का नाम : टीकेश्वर दमगरा
पिता का नाम: छेरकु राम दमगरे
मकान संख्या : हाऊस 84
उम्र : 21 लिंग : पुरुष
फोटो उपलब्ध

483 RAN1384817
निर्वाचक का नाम : खिलेश्वरी बागमारे
पति का नाम: खुमेंद्र बागमारे
मकान संख्या : हाऊस 97
उम्र : 25 लिंग : महिला
फोटो उपलब्ध

484 RAN1538370
निर्वाचक का नाम : संगीता
पिता का नाम: धनकु राम
मकान संख्या : हाऊस नंबर 94
उम्र : 21 लिंग : महिला
फोटो उपलब्ध

485 RAN1579325
निर्वाचक का नाम : राहुल कुमार
पिता का नाम: उमेश कुमार
मकान संख्या : हाऊस नंबर 94
उम्र : 19 लिंग : पुरुष
फोटो उपलब्ध

486 RAN1571520
निर्वाचक का नाम : शैलेश
पिता का नाम: जगेशर
मकान संख्या : हाऊस नंबर 95
उम्र : 22 लिंग : पुरुष
फोटो उपलब्ध

487 RAN1571702
निर्वाचक का नाम : अनिल कुमार
पिता का नाम: आगरदास
मकान संख्या : हाऊस नंबर 98
उम्र : 23 लिंग : पुरुष
फोटो उपलब्ध

488 RAN1571280
निर्वाचक का नाम : लिखन राम निर्मलिकर
पिता का नाम: डरेल राम निर्मलकर
मकान संख्या : हाऊस नंबर 100
उम्र : 55 लिंग : पुरुष
फोटो उपलब्ध

489 RAN1571256
निर्वाचक का नाम : सुलोचना निर्मलकर
पति का नाम: लिखन राम निर्मलकर
मकान संख्या : हाऊस नंबर 100
उम्र : 28 लिंग : महिला
फोटो उपलब्ध

490 RAN1561257
निर्वाचक का नाम : रामचन्द्र निषाद
पिता का नाम: नरेन्द्र निषाद
मकान संख्या : हाऊस नंबर 138
उम्र : 34 लिंग : पुरुष
फोटो उपलब्ध

491 RAN1397546
निर्वाचक का नाम : सावित्री बाई यादव
पति का नाम: देवकुमार यादव
मकान संख्या : मकन 07
उम्र : 29 लिंग : महिला
फोटो उपलब्ध

492 RAN1395649
निर्वाचक का नाम : नरेश कुमार बागमारे
पिता का नाम: निर्मलदास बागमारे
मकान संख्या : मकन 97
उम्र : 22 लिंग : पुरुष
फोटो उपलब्ध

493 BZN0335109
निर्वाचक का नाम : गौर सिंह सरपा
पिता का नाम: चतुर सिंह
मकान संख्या : ९३
उम्र : 37 लिंग : पुरुष
फोटो उपलब्ध

494 RAN0718171
निर्वाचक का नाम : सतीश कुमार सहारे
पिता का नाम: शिवचरण सहारे
मकान संख्या : 1/4
उम्र : 31 लिंग : पुरुष
फोटो उपलब्ध

495 RAN1366491
निर्वाचक का नाम : भेदराम गुरबेलिया
पिता का नाम: कृष्णा लाल गुरबेलिया
मकान संख्या : 104
उम्र : 22 लिंग : पुरुष
फोटो उपलब्ध

496 RAN1073394
निर्वाचक का नाम : मीना बाई बेसरा
पति का नाम: राकेश कुमार बेसरा
मकान संख्या : 105/1
उम्र : 31 लिंग : महिला
फोटो उपलब्ध

497 BZN0335257
निर्वाचक का नाम : फुलेसर बाई बामचोरिया
पति का नाम: सुन्दरलाल बामचोरिया
मकान संख्या : 105/घ
उम्र : 76 लिंग : महिला
फोटो उपलब्ध

498 MP/022/169/030569
निर्वाचक का नाम : जानकी बगचोरिया
पति का नाम: बलदेव बगचोरिया
मकान संख्या : 105/क
उम्र : 63 लिंग : महिला
फोटो उपलब्ध

499 MP/022/169/030576
निर्वाचक का नाम : मधबती बगचोरिया
पति का नाम: रमदेव बगचोरिया
मकान संख्या : 105/ख
उम्र : 60 लिंग : महिला
फोटो उपलब्ध

500 BZN5497623
निर्वाचक का नाम : सुंदर बगचोरिया
पिता का नाम: देवनाथ बगचोरिया
मकान संख्या : 105/घ
उम्र : 60 लिंग : पुरुष
फोटो उपलब्ध

501 MP/022/169/030637
निर्वाचक का नाम : गरीबाराम बगचोरिया
पिता का नाम: दीनदयाल बगचोरिया
मकान संख्या : 105/घ
उम्र : 60 लिंग : पुरुष
फोटो उपलब्ध

502 MP/022/169/030646
निर्वाचक का नाम : माहजन बगचोरिया
पिता का नाम: सीलू बगचोरिया
मकान संख्या : 105/ग
उम्र : 48 लिंग : पुरुष
फोटो उपलब्ध

503 MP/022/169/030577
निर्वाचक का नाम : शोभाराम बगचोरिया
पिता का नाम: रमदेव बगचोरिया
मकान संख्या : 105/ख
उम्र : 45 लिंग : पुरुष
फोटो उपलब्ध

504 MP/022/169/030647
निर्वाचक का नाम : फगनी बगचोरिया
पति का नाम: माहजन बगचोरिया
मकान संख्या : 105/ग
उम्र : 45 लिंग : महिला
फोटो उपलब्ध

505 MP/022/169/030578
निर्वाचक का नाम : कलिंद्री बगचोरिया
पति का नाम: शोभाराम बगचोरिया
मकान संख्या : 105/ख
उम्र : 44 लिंग : महिला
फोटो उपलब्ध

506 RAN0610576
निर्वाचक का नाम : प्रभूराम गरिब
पिता का नाम: गरीबाराम गरिब
मकान संख्या : 105/घ
उम्र : 35 लिंग : पुरुष
फोटो उपलब्ध

507 RAN0610584
निर्वाचक का नाम : किरणबाई बागचोरिया
पति का नाम: प्रभूराम बागचोरिया
मकान संख्या : 105/घ
उम्र : 33 लिंग : महिला
फोटो उपलब्ध

508 MP/022/169/030657
निर्वाचक का नाम : बसंतलाल फुलकुवंर
पिता का नाम: अलालीराम फुलकुवंर
मकान संख्या : 106
उम्र : 58 लिंग : पुरुष
फोटो उपलब्ध

509 MP/022/169/030599
निर्वाचक का नाम : मानबाई फुलकुवंर
पति का नाम: बसंतलाल फुलकुवंर
मकान संख्या : 106
उम्र : 55 लिंग : महिला
फोटो उपलब्ध

510 BZN0334664
निर्वाचक का नाम : तुरुपसिंह जेठूमल
पिता का नाम: अंकालूराम जेठूमल
मकान संख्या : 109
उम्र : 78 लिंग : पुरुष
फोटो उपलब्ध

511 MP/022/169/030618
निर्वाचक का नाम : किशनलाल जेठूमल
पिता का नाम: तुरुपसिंह जेठूमल
मकान संख्या : 109
उम्र : 49 लिंग : पुरुष
फोटो उपलब्ध

512 MP/022/169/030648
निर्वाचक का नाम : किशोर जेठूमल
पिता का नाम: तुरुपसिंह जेठूमल
मकान संख्या : 109
उम्र : 48 लिंग : पुरुष
फोटो उपलब्ध

513 BZN0334672
निर्वाचक का नाम : सरस्वतीबाई जेठूमल
पति का नाम: किसनलाल जेठूमल
मकान संख्या : 109
उम्र : 44 लिंग : महिला
फोटो उपलब्ध

514 RAN0838243
निर्वाचक का नाम : नीलमबाई जेठूमल
पति का नाम: किशोर जेठूमल
मकान संख्या : 109
उम्र : 42 लिंग : महिला
फोटो उपलब्ध

515 MP/022/169/030623
निर्वाचक का नाम : उभेराम जेठूमल
पिता का नाम: अंकालू जेठूमल
मकान संख्या : 110
उम्र : 65 लिंग : पुरुष
फोटो उपलब्ध

516 MP/022/169/030624
निर्वाचक का नाम : भूखीबाई जेठूमल
पति का नाम: उमेराम जेठूमल
मकान संख्या : 110
उम्र : 64 लिंग : महिला
फोटो उपलब्ध

517 RAN0542894
निर्वाचक का नाम : हीरालाल जेठूमल
पिता का नाम: उभेराम जेठूमल
मकान संख्या : 110
उम्र : 57 लिंग : पुरुष
फोटो उपलब्ध

518 MP/022/169/030626
निर्वाचक का नाम : रंजन बाई जेठूमल
पति का नाम: हीरालाल जेठूमल
मकान संख्या : 110
उम्र : 42 लिंग : महिला
फोटो उपलब्ध

519 RAN0281907
निर्वाचक का नाम : भानबती
पति का नाम: लालचंद
मकान संख्या : 110
उम्र : 34 लिंग : महिला
फोटो उपलब्ध

520 RAN0355404
निर्वाचक का नाम : इन्द्र कुमार जेठूमल
पिता का नाम: हीरालाल जेठूमल
मकान संख्या : 110
उम्र : 33 लिंग : पुरुष
फोटो उपलब्ध

521 BZN0336453
निर्वाचक का नाम : गोमती जेठूमल
पति का नाम: चमरसिंह जेठूमल
मकान संख्या : 111
उम्र : 61 लिंग : महिला
फोटो उपलब्ध

522 MP/022/169/030615
निर्वाचक का नाम : चमरसिंह जेठूमल
पिता का नाम: मनबोधी जेठूमल
मकान संख्या : 111
उम्र : 60 लिंग : पुरुष
फोटो उपलब्ध

523 RAN0947309
निर्वाचक का नाम : चन्द्रशेखर जेठूमल
पिता का नाम: चमरसिंह जेठूमल
मकान संख्या : 111
उम्र : 29 लिंग : पुरुष
फोटो उपलब्ध

524 RAN1322338
निर्वाचक का नाम : तामुदेवी जेठुमल
पति का नाम: मनोज कुमार जेठुमल
मकान संख्या : 111
उम्र : 26 लिंग : महिला
फोटो उपलब्ध

525 BZN0336461
निर्वाचक का नाम : चमरुराम जेठुमल
पिता का नाम: मनबोधी
मकान संख्या : 111/क
उम्र : 51 लिंग : पुरुष
फोटो उपलब्ध

526 MP/022/169/030617
निर्वाचक का नाम : जेठीबाई जेठूमल
पति का नाम: चमरू जेठूमल
मकान संख्या : 111/क
उम्र : 45 लिंग : महिला
फोटो उपलब्ध

527 RAN1073345
निर्वाचक का नाम : मनोज जेठूमल
पिता का नाम: चमरू राम जेठूमल
मकान संख्या : 111/क
उम्र : 27 लिंग : पुरुष
फोटो उपलब्ध

528 BZN0336495
निर्वाचक का नाम : लीला निषाद
पति का नाम: अशोक कुमार निषाद
मकान संख्या : 112
उम्र : 44 लिंग : महिला
फोटो उपलब्ध

529 BZN5497763
निर्वाचक का नाम : अशोक कुमार निषाद
पिता का नाम: सुख राम निषाद
मकान संख्या : 112
उम्र : 43 लिंग : पुरुष
फोटो उपलब्ध

530 BZN0336503
निर्वाचक का नाम : शैलेन्द्र कुमार राउत
पिता का नाम: सुखराम राउत
मकान संख्या : 112
उम्र : 39 लिंग : पुरुष
फोटो उपलब्ध

531 BZN0336511
निर्वाचक का नाम : महेश्वरी राउत
पति का नाम: शैलेन्द्रकुमार राउत
मकान संख्या : 112
उम्र : 39 लिंग : महिला
फोटो उपलब्ध

532 RAN1171024
निर्वाचक का नाम : लाकेन्द्रकुमार निषाद
पिता का नाम: अशोक कुमार निषाद
मकान संख्या : 112
उम्र : 25 लिंग : पुरुष
फोटो उपलब्ध

533 RAN1279025
निर्वाचक का नाम : होमेन्द्र कुमार निषाद
पिता का नाम: अशोक कुमार निषाद
मकान संख्या : 112
उम्र : 24 लिंग : पुरुष
फोटो उपलब्ध

534 RAN1322346
निर्वाचक का नाम : विवेक कुमार निषाद
पिता का नाम: शैलेंद्र कुमार निषाद
मकान संख्या : 112
उम्र : 24 लिंग : पुरुष
फोटो उपलब्ध

535 MP/022/169/030668
निर्वाचक का नाम : मिलापराम रक्शा
पिता का नाम: रंगीराम रक्शा
मकान संख्या : 113
उम्र : 55 लिंग : पुरुष
फोटो उपलब्ध

536 MP/022/169/030669
निर्वाचक का नाम : द्रोपती रक्शा
पति का नाम: मिलाप रक्शा
मकान संख्या : 113
उम्र : 52 लिंग : महिला
फोटो उपलब्ध

537 RAN0335471
निर्वाचक का नाम : कलेश्वर रक्शा
पिता का नाम: मिलाप राम रक्शा
मकान संख्या : 113
उम्र : 36 लिंग : पुरुष
फोटो उपलब्ध

538 RAN0335489
निर्वाचक का नाम : कैलाश कुमार रक्शा
पिता का नाम: मिलाप राम रक्शा
मकान संख्या : 113
उम्र : 34 लिंग : पुरुष
फोटो उपलब्ध

539 RAN0883058
निर्वाचक का नाम : ललिता बाई रक्शा
पति का नाम: कैलाश कुमार रक्शा
मकान संख्या : 113
उम्र : 34 लिंग : महिला
फोटो उपलब्ध

540 RAN0838268
निर्वाचक का नाम : पिलेश्वरी रक्क्षा
पति का नाम: कलेश्वरकुमार रक्क्षा
मकान संख्या : 113
उम्र : 31 लिंग : महिला
फोटो उपलब्ध

541 RAN0947440
निर्वाचक का नाम : मुकेश कुमार रक्क्षा
पिता का नाम: मिलापसिंह रक्क्षा
मकान संख्या : 113
उम्र : 30 लिंग : पुरुष
फोटो उपलब्ध

542 MP/022/169/030662
निर्वाचक का नाम : शिवचरण सहारे
पिता का नाम: गोविंदा सहारे
मकान संख्या : 114
उम्र : 53 लिंग : पुरुष
फोटो उपलब्ध

543 MP/022/169/030663
निर्वाचक का नाम : जैनबाई सहारे
पति का नाम: शिवचरण सहारे
मकान संख्या : 114
उम्र : 50 लिंग : महिला
फोटो उपलब्ध

544 RAN0281915
निर्वाचक का नाम : सुनील कुमार सहारे
पिता का नाम: शिवचरण सहारे
मकान संख्या : 114
उम्र : 35 लिंग : पुरुष
फोटो उपलब्ध

545 RAN1127240
निर्वाचक का नाम : सत्यशिला सहारे
पति का नाम: सुनिल सहरे
मकान संख्या : 114
उम्र : 28 लिंग : महिला
फोटो उपलब्ध

546 MP/022/169/030600
निर्वाचक का नाम : रामकिशन जनबन्धु
पिता का नाम: सावजी जनबन्धु
मकान संख्या : 114क
उम्र : 60 लिंग : पुरुष
फोटो उपलब्ध

547 MP/022/169/030601
निर्वाचक का नाम : कौशिल्या जनबन्धु
पति का नाम: रामकिशन जनबन्धु
मकान संख्या : 114क
उम्र : 57 लिंग : महिला
फोटो उपलब्ध

548 BZN5497698
निर्वाचक का नाम : सुरेन्द्रकुमार जनबन्धु
पिता का नाम: रामकिशन जनबन्धु
मकान संख्या : 114क
उम्र : 36 लिंग : पुरुष
फोटो उपलब्ध

549 RAN0883074
निर्वाचक का नाम : महेन्द्र कुमार जनबंधु
पिता का नाम: रामकिशन जनबंधु
मकान संख्या : 114/क
उम्र : 30 लिंग : पुरुष
फोटो उपलब्ध

550 MP/022/169/030606
निर्वाचक का नाम : रायसिंह जनबन्धु
पिता का नाम: सावजी जनबन्धु
मकान संख्या : 115
उम्र : 65 लिंग : पुरुष
फोटो उपलब्ध

551 MP/022/169/030607
निर्वाचक का नाम : गीताबाई जनबन्धु
पति का नाम: रायसिंह जनबन्धु
मकान संख्या : 115
उम्र : 63 लिंग : महिला
फोटो उपलब्ध

552 BZN0336446
निर्वाचक का नाम : समारीन सानबोईर
पति का नाम: सुखदास सानबोईर
मकान संख्या : 116
उम्र : 58 लिंग : महिला
फोटो उपलब्ध

553 MP/022/169/030636
निर्वाचक का नाम : सुखदास सानबोईर
पिता का नाम: रामभरोसा सानबोईर
मकान संख्या : 116
उम्र : 57 लिंग : पुरुष
फोटो उपलब्ध

554 RAN0317552
निर्वाचक का नाम : रूमेन्द्र सोनबोईर
पिता का नाम: सुखदास सोनबोईर
मकान संख्या : 116
उम्र : 36 लिंग : पुरुष
फोटो उपलब्ध

555 RAN0317560
निर्वाचक का नाम : गेशवरी सोनबोईर
पति का नाम: रूमेन्द्र सोनबोईर
मकान संख्या : 116
उम्र : 34 लिंग : महिला
फोटो उपलब्ध

556 RAN0317545
निर्वाचक का नाम : पार्वती सानबोईर
पति का नाम: अरूण कुमार सानबोईर
मकान संख्या : 116
उम्र : 34 लिंग : महिला
फोटो उपलब्ध

557 MP/022/169/030661
निर्वाचक का नाम : गनेशा सांतर
पति का नाम: रजऊ सांतर
मकान संख्या : 117
उम्र : 55 लिंग : महिला
फोटो उपलब्ध

558 RAN0718197
निर्वाचक का नाम : गौरी बाई सांतर
पति का नाम: करण सांतर
मकान संख्या : 117
उम्र : 37 लिंग : महिला
फोटो उपलब्ध

559 RAN0718189
निर्वाचक का नाम : करण सांतर
पिता का नाम: रजउ सांतर
मकान संख्या : 117
उम्र : 35 लिंग : पुरुष
फोटो उपलब्ध

560 RAN0883090
निर्वाचक का नाम : क्रांति सातर
पिता का नाम: रजउराम सातर
मकान संख्या : 117
उम्र : 32 लिंग : महिला
फोटो उपलब्ध

561 RAN1571330
निर्वाचक का नाम : राजेश कुमार
पिता का नाम: जितेंद्र कुमार
मकान संख्या : हाऊस नंबर 105
उम्र : 29 लिंग : पुरुष
फोटो उपलब्ध

562 RAN1396795
निर्वाचक का नाम : कोमल कुमार बागचोरिया
पिता का नाम: सुंदर बागचोरिया
मकान संख्या : मकन 105
उम्र : 24 लिंग : पुरुष
फोटो उपलब्ध

563 RAN1397041
निर्वाचक का नाम : लालूप्रसाद फूलकूवंर
पिता का नाम: बसंत लाल फूलकूवंर
मकान संख्या : मकन 106
उम्र : 21 लिंग : पुरुष
फोटो उपलब्ध

564 RAN0281725
निर्वाचक का नाम : लक्ष्मीदेवी कुंजाम
पति का नाम: शैलेन्द्र शाह कुंजाम
मकान संख्या : १०८
उम्र : 66 लिंग : महिला
फोटो उपलब्ध

565 BZN0335117
निर्वाचक का नाम : लालचंद जेठूमल
पिता का नाम: हीरालाल जेठूमल
मकान संख्या : ११०
उम्र : 36 लिंग : पुरुष
फोटो उपलब्ध

566 RAN0281923
निर्वाचक का नाम : अरूण कुमार सोनबोईर
पिता का नाम: सुखदास सोनबोईर
मकान संख्या : ११६
उम्र : 35 लिंग : पुरुष
फोटो उपलब्ध

567 RAN0252817
निर्वाचक का नाम : नरेश कुमार बंजारे
पिता का नाम: परदेशी बंजारे
मकान संख्या : 29
उम्र : 45 लिंग : पुरुष
फोटो उपलब्ध

568 RAN0252825
निर्वाचक का नाम : जानकी बंजारे
पति का नाम: नरेश कुमार बंजारे
मकान संख्या : 29
उम्र : 43 लिंग : महिला
फोटो उपलब्ध

569 RAN1242379
निर्वाचक का नाम : योगेश कुमार
पिता का नाम: नरेश कुमार
मकान संख्या : 29
उम्र : 25 लिंग : पुरुष
फोटो उपलब्ध

570 RAN1582857
निर्वाचक का नाम : मेघा निषाद
पिता का नाम: शैलेन्द्र निषाद
मकान संख्या : 112
उम्र : 21 लिंग : महिला
फोटो उपलब्ध

571 MP/022/169/030634
निर्वाचक का नाम : धनीराम हिरवानिया
पिता का नाम: धुरसिंह हिरवानिया
मकान संख्या : 118
उम्र : 65 लिंग : पुरुष
फोटो उपलब्ध

572 MP/022/169/030635
निर्वाचक का नाम : सुखमा हिरवानिया
पति का नाम: धनीराम हिरवानिया
मकान संख्या : 118
उम्र : 60 लिंग : महिला
फोटो उपलब्ध

573 BZN0336727
निर्वाचक का नाम : माहरूराम हिरवानिया
पिता का नाम: धनीराम हिरवानिया
मकान संख्या : 118
उम्र : 38 लिंग : पुरुष
फोटो उपलब्ध

574 BZN0336701
निर्वाचक का नाम : सुखवन्तीन हिरवानिया
पति का नाम: माहरू राम हिरवानिया
मकान संख्या : 118
उम्र : 38 लिंग : महिला
फोटो उपलब्ध

575 BZN0336735
निर्वाचक का नाम : गुलाबबाई दुधकौरे
पति का नाम: रूपसिंह दुधकवंरे
मकान संख्या : 119
उम्र : 53 लिंग : महिला
फोटो उपलब्ध

576 MP/022/169/030641
निर्वाचक का नाम : रूपसिंह दुधकवंरे
पिता का नाम: बलदेव दुधकवंरे
मकान संख्या : 119
उम्र : 52 लिंग : पुरुष
फोटो उपलब्ध

577 RAN0989822
निर्वाचक का नाम : मनसुख कुमार दुधकौरे
पिता का नाम: रूपसिंह दुधकौरे
मकान संख्या : 119
उम्र : 28 लिंग : पुरुष
फोटो उपलब्ध

578 MP/022/169/030300
निर्वाचक का नाम : पल्टीन रउत
पति का नाम: बेलास रउत
मकान संख्या : 121
उम्र : 63 लिंग : महिला
फोटो उपलब्ध

579 MP/022/169/030631
निर्वाचक का नाम : केजूराम रउत
पिता का नाम: बेलास रउत
मकान संख्या : 121
उम्र : 46 लिंग : पुरुष
फोटो उपलब्ध

580 RAN0335505
निर्वाचक का नाम : सोहनबाई रउत
पति का नाम: केजूराम रउत
मकान संख्या : 121
उम्र : 46 लिंग : महिला
फोटो उपलब्ध

581 RAN0818021
निर्वाचक का नाम : जितेन्द्र कुमार राउत
पिता का नाम: केजूराम राउत
मकान संख्या : 121
उम्र : 33 लिंग : पुरुष
फोटो उपलब्ध

582 RAN1127257
निर्वाचक का नाम : चन्द्रिका राउत
पति का नाम: जितेन्द्र राउत
मकान संख्या : 121
उम्र : 32 लिंग : महिला
फोटो उपलब्ध

583 MP/022/169/030609
निर्वाचक का नाम : सुखबती बागडेहारिया
पति का नाम: फगलाल बागडेहारिया
मकान संख्या : 122
उम्र : 60 लिंग : महिला
फोटो उपलब्ध

584 RAN0838276
निर्वाचक का नाम : बसंतकुमार बागडेहरिया
पिता का नाम: फगलाल बागडेहरिया
मकान संख्या : 122
उम्र : 31 लिंग : पुरुष
फोटो उपलब्ध

585 RAN0335513
निर्वाचक का नाम : बेनबाई बागडेहारिया
पति का नाम: कोमल बागडेहारिया
मकान संख्या : 123
उम्र : 50 लिंग : महिला
फोटो उपलब्ध

586 RAN1201680
निर्वाचक का नाम : प्रेमिका
पिता का नाम: कोमल
मकान संख्या : 123
उम्र : 25 लिंग : महिला
फोटो उपलब्ध

587 MP/022/169/030656
निर्वाचक का नाम : राजबाई बागडेहारिया
पति का नाम: समल बागडेहारिया
मकान संख्या : 124
उम्र : 47 लिंग : महिला
फोटो उपलब्ध

588 RAN1242387
निर्वाचक का नाम : बसंती
पति का नाम: सुधुराम
मकान संख्या : 124
उम्र : 29 लिंग : महिला
फोटो उपलब्ध

589 BZN0336560
निर्वाचक का नाम : चंदरबाई गंजीर
पति का नाम: हिरामन गंजीर
मकान संख्या : 125
उम्र : 65 लिंग : महिला
फोटो उपलब्ध

590 MP/022/169/030707
निर्वाचक का नाम : हिरावन गंजीर
पिता का नाम: पुनऊ गंजीर
मकान संख्या : 125
उम्र : 55 लिंग : पुरुष
फोटो उपलब्ध

591 BZN0774315
निर्वाचक का नाम : रूकेश कुमार गंजीर
पिता का नाम: हिरावन गंजीर
मकान संख्या : 125
उम्र : 36 लिंग : पुरुष
फोटो उपलब्ध

592 RAN0718155
निर्वाचक का नाम : खेल गंजीर
पिता का नाम: हिरामन गंजीर
मकान संख्या : 125
उम्र : 35 लिंग : पुरुष
फोटो उपलब्ध

593 RAN0718148
निर्वाचक का नाम : सरस्वती गंजीर
पति का नाम: रूकेश गंजीर
मकान संख्या : 125
उम्र : 33 लिंग : महिला
फोटो उपलब्ध

594 BZN0336578
निर्वाचक का नाम : कंचन आरूगदुला
पति का नाम: रामदेवान आरूगदुला
मकान संख्या : 126
उम्र : 67 लिंग : महिला
फोटो उपलब्ध

595 RAN0718049
निर्वाचक का नाम : धर्मेन्द कुमार चन्द्रवंशी
पिता का नाम: सुकलाल चन्द्रवंशी
मकान संख्या : 126
उम्र : 35 लिंग : पुरुष
फोटो उपलब्ध

596 RAN1032457
निर्वाचक का नाम : असवन आरूगउल्ला
पिता का नाम: सुकलाल आरूगउल्ला
मकान संख्या : 126
उम्र : 28 लिंग : पुरुष
फोटो उपलब्ध

597 MP/022/169/030704
निर्वाचक का नाम : प्रकाश भरतदाज
पिता का नाम: सुरीत भरतदाज
मकान संख्या : 127
उम्र : 44 लिंग : पुरुष
फोटो उपलब्ध

598 MP/022/169/030706
निर्वाचक का नाम : शैलबाई भरतदाज
पति का नाम: प्रकाश भरतदाज
मकान संख्या : 127
उम्र : 43 लिंग : महिला
फोटो उपलब्ध

599 RAN0989855
निर्वाचक का नाम : विनोद कुमार भरतद्वाज
पिता का नाम: प्रकाश कुमार भरतद्वाज
मकान संख्या : 127
उम्र : 29 लिंग : पुरुष
फोटो उपलब्ध

600 RAN0335521
निर्वाचक का नाम : फूलेसर बंजारे
पति का नाम: गेंदसिंह बंजारे
मकान संख्या : 128
उम्र : 59 लिंग : महिला
फोटो उपलब्ध

601 BZN0336644
निर्वाचक का नाम : शत्रुघन बंजारे
पिता का नाम: गैंदसिंह बंजारे
मकान संख्या : 128
उम्र : 44 लिंग : पुरुष
फोटो उपलब्ध

602 BZN0335406
निर्वाचक का नाम : चंद्रिकाबाई बंजारे
पति का नाम: शत्रुघन बंजारे
मकान संख्या : 128
उम्र : 43 लिंग : महिला
फोटो उपलब्ध

603 RAN0335539
निर्वाचक का नाम : अर्जुन गधेल
पिता का नाम: परसराम गधेल
मकान संख्या : 129
उम्र : 65 लिंग : पुरुष
फोटो उपलब्ध

604 RAN0335547
निर्वाचक का नाम : सगनी गधेल
पति का नाम: अर्जुन गधेल
मकान संख्या : 129
उम्र : 62 लिंग : महिला
फोटो उपलब्ध

605 RAN0989863
निर्वाचक का नाम : रोमन कुमार बिछी
पिता का नाम: भारत लाल बिछी
मकान संख्या : 129
उम्र : 28 लिंग : पुरुष
फोटो उपलब्ध

606 MP/022/169/030603
निर्वाचक का नाम : धिराजू गधेल
पिता का नाम: परसराम गधेल
मकान संख्या : 130
उम्र : 60 लिंग : पुरुष
फोटो उपलब्ध

607 MP/022/169/030604
निर्वाचक का नाम : कांती गधेल
पति का नाम: धिराजू गधेल
मकान संख्या : 130
उम्र : 58 लिंग : महिला
फोटो उपलब्ध

608 RAN0718288
निर्वाचक का नाम : रमेश कुमार गंधेल
पिता का नाम: धीराजू गंधेल
मकान संख्या : 130
उम्र : 39 लिंग : पुरुष
फोटो उपलब्ध

609 RAN0718296
निर्वाचक का नाम : मैना बाई गंधेर
पति का नाम: रमेश कुमार गंधेर
मकान संख्या : 130
उम्र : 38 लिंग : महिला
फोटो उपलब्ध

610 BZN0336594
निर्वाचक का नाम : रमितबाई रमकेसर
पति का नाम: कुंभकरण रमकेसर
मकान संख्या : 131
उम्र : 63 लिंग : महिला
फोटो उपलब्ध

611 RAN0718239
निर्वाचक का नाम : गजेन्द्र कुमार रमकेशर
पिता का नाम: कुंभकरण रमकेशर
मकान संख्या : 131
उम्र : 41 लिंग : पुरुष
फोटो उपलब्ध

612 RAN0281931
निर्वाचक का नाम : गायत्री बाई रमकेशर
पति का नाम: गजेन्द्रकुमार रमकेशर
मकान संख्या : 131
उम्र : 39 लिंग : महिला
फोटो उपलब्ध

613 MP/022/169/030598
निर्वाचक का नाम : रामचरण रमकेसर
पिता का नाम: हिरूराम रमकेसर
मकान संख्या : 132
उम्र : 58 लिंग : पुरुष
फोटो उपलब्ध

614 MP/022/169/030597
निर्वाचक का नाम : पूर्णिमाबाई रमकेशर
पति का नाम: रामचरण रमकेसर
मकान संख्या : 132
उम्र : 55 लिंग : महिला
फोटो उपलब्ध

615 RAN0317578
निर्वाचक का नाम : सदाराम रमकेशर
पिता का नाम: रामचरण रामकेसर
मकान संख्या : 132
उम्र : 35 लिंग : पुरुष
फोटो उपलब्ध

616 RAN0317586
निर्वाचक का नाम : रूपा रमकेसर
पति का नाम: सदाराम रमकेसर
मकान संख्या : 132
उम्र : 35 लिंग : महिला
फोटो उपलब्ध

617 RAN0947317
निर्वाचक का नाम : राजूराम रमकेशर
पिता का नाम: रामचरन रमकेशर
मकान संख्या : 132
उम्र : 31 लिंग : पुरुष
फोटो उपलब्ध

618 BZN0336602
निर्वाचक का नाम : गैंदबाई रक्शा
पति का नाम: डरेल रक्शा
मकान संख्या : 133
उम्र : 66 लिंग : महिला
फोटो उपलब्ध

619 RAN0411769
निर्वाचक का नाम : कमला बाई रकसा
पति का नाम: भागीरथी रकसा
मकान संख्या : 133
उम्र : 43 लिंग : महिला
फोटो उपलब्ध

620 BZN0774356
निर्वाचक का नाम : भागबली रक्शा
पिता का नाम: डरेल रक्शा
मकान संख्या : 133
उम्र : 41 लिंग : पुरुष
फोटो उपलब्ध

621 BZN5497672
निर्वाचक का नाम : भागीरति रक्शा
पिता का नाम: डरेल रक्शा
मकान संख्या : 133
उम्र : 40 लिंग : पुरुष
फोटो उपलब्ध

622 RAN0335554
निर्वाचक का नाम : सरिता बाई रक्शा
पति का नाम: भागबली रक्शा
मकान संख्या : 133
उम्र : 35 लिंग : महिला
फोटो उपलब्ध

623 BZN0336610
निर्वाचक का नाम : सुखूराम चौघरी
पिता का नाम: तुलाराम चौघरी
मकान संख्या : 134
उम्र : 50 लिंग : पुरुष
फोटो उपलब्ध

624 BZN0336628
निर्वाचक का नाम : पवाराबाई चौघरी
पति का नाम: सुखूराम चौघरी
मकान संख्या : 134
उम्र : 47 लिंग : महिला
फोटो उपलब्ध

625 BZN0336636
निर्वाचक का नाम : गेंदलाल बंजारे
पिता का नाम: रामाधीन बंजारे
मकान संख्या : 135
उम्र : 50 लिंग : पुरुष
फोटो उपलब्ध

626 MP/022/169/030713
निर्वाचक का नाम : कलिनबाई बंजारे
पति का नाम: गेंदलाल बंजारे
मकान संख्या : 135
उम्र : 44 लिंग : महिला
फोटो उपलब्ध

627 MP/022/169/030734
निर्वाचक का नाम : आत्माराम बंजारे
पिता का नाम: रामाधीन बंजारे
मकान संख्या : 135
उम्र : 44 लिंग : पुरुष
फोटो उपलब्ध

628 MP/022/169/030735
निर्वाचक का नाम : मिलापाबाई बंजारे
पति का नाम: आत्माराम बंजारे
मकान संख्या : 135
उम्र : 44 लिंग : महिला
फोटो उपलब्ध

629 RAN1201649
निर्वाचक का नाम : देवबती बंजारे
पिता का नाम: आत्माराम बंजारे
मकान संख्या : 135
उम्र : 25 लिंग : महिला
फोटो उपलब्ध

630 MP/022/169/030740
निर्वाचक का नाम : विष्णु बंजारे
पिता का नाम: अनंद बंजारे
मकान संख्या : 136
उम्र : 63 लिंग : पुरुष
फोटो उपलब्ध

631 RAN0335562
निर्वाचक का नाम : सुकलबाई बंजारे
पति का नाम: विष्णु बंजारे
मकान संख्या : 136
उम्र : 63 लिंग : महिला
फोटो उपलब्ध

632 RAN0818039
निर्वाचक का नाम : जानकुंवर बंजारे
पति का नाम: तोरनलाल बंजारे
मकान संख्या : 136
उम्र : 42 लिंग : महिला
फोटो उपलब्ध

633 BZN0336669
निर्वाचक का नाम : हेमलाल बंजारे
पिता का नाम: विष्णुराम बंजारे
मकान संख्या : 136
उम्र : 38 लिंग : पुरुष
फोटो उपलब्ध

634 BZN0336719
निर्वाचक का नाम : तोरन लाल बंजारे
पिता का नाम: विष्णुराम बंजारे
मकान संख्या : 136
उम्र : 36 लिंग : पुरुष
फोटो उपलब्ध

635 RAN0281949
निर्वाचक का नाम : कैना बाई बंजारे
पति का नाम: हेमलाल बंजारे
मकान संख्या : 136
उम्र : 35 लिंग : महिला
फोटो उपलब्ध

636 RAN0838284
निर्वाचक का नाम : आराधनाबाई चंद्रवंशी
पति का नाम: श्यामलाल चंद्रवंशी
मकान संख्या : 136
उम्र : 35 लिंग : महिला
फोटो उपलब्ध

637 MP/022/169/030742
निर्वाचक का नाम : रामसाय साहाडे
पिता का नाम: सूबेदार साहाडे
मकान संख्या : 137
उम्र : 70 लिंग : पुरुष
फोटो उपलब्ध

638 MP/022/169/030678
निर्वाचक का नाम : धिरजाबाई साहाडे
पति का नाम: रामसाय साहाडे
मकान संख्या : 137
उम्र : 65 लिंग : महिला
फोटो उपलब्ध

639 BZN0336685
निर्वाचक का नाम : कलिन बाई साहाडे
पति का नाम: गशपति साहाडे
मकान संख्या : 137
उम्र : 46 लिंग : महिला
फोटो उपलब्ध

640 BZN0336693
निर्वाचक का नाम : सुखबती साहाडे
पति का नाम: बिंदेराम साहाडे
मकान संख्या : 137
उम्र : 45 लिंग : महिला
फोटो उपलब्ध

641 RAN0947457
निर्वाचक का नाम : खेमचंद साहडे
पिता का नाम: गजपति साहडे
मकान संख्या : 137
उम्र : 29 लिंग : पुरुष
फोटो उपलब्ध

642 RAN1120799
निर्वाचक का नाम : दिलीप कुमार सहाडे
पिता का नाम: बिन्दे राम सहाडे
मकान संख्या : 137
उम्र : 26 लिंग : पुरुष
फोटो उपलब्ध

643 RAN1120807
निर्वाचक का नाम : मनभा बाई रकशा
पति का नाम: आत्माराम रकक्षा
मकान संख्या : 151
उम्र : 37 लिंग : महिला
फोटो उपलब्ध

644 RAN1313667
निर्वाचक का नाम : करूणा
पिता का नाम: आत्मा राम
मकान संख्या : 151
उम्र : 23 लिंग : पुरुष
फोटो उपलब्ध

645 RAN0718130
निर्वाचक का नाम : डोमिन गंजीर
पति का नाम: खेलसिंह गंजीर
मकान संख्या : 185
उम्र : 36 लिंग : महिला
फोटो उपलब्ध

646 BZN0336677
निर्वाचक का नाम : बिंदेराम सांहडे
पिता का नाम: रामसाय सांहडे
मकान संख्या : 637
उम्र : 47 लिंग : पुरुष
फोटो उपलब्ध

647 RAN1451533
निर्वाचक का नाम : तामेश्वर गंधेल
पिता का नाम: रमेश कुमार गंधेल
मकान संख्या : हाऊस 130
उम्र : 20 लिंग : पुरुष
फोटो उपलब्ध

648 RAN1543107
निर्वाचक का नाम : रोशनी चंद्रवंशी
पति का नाम: असवन चंद्रवंशी
मकान संख्या : हाऊस एन. 143
उम्र : 23 लिंग : महिला
फोटो उपलब्ध

649 RAN1571686
निर्वाचक का नाम : हीना जेठूमल
पति का नाम: इंद्र कुमार जेठूमल
मकान संख्या : हाऊस नंबर 110
उम्र : 26 लिंग : महिला
फोटो उपलब्ध

650 RAN1583079
निर्वाचक का नाम : नेहा सहारे
पति का नाम: सतीश कुमार सहारे
मकान संख्या : हाऊस नंबर 114
उम्र : 22 लिंग : महिला
फोटो उपलब्ध

651 RAN1571637
निर्वाचक का नाम : योगिता
पिता का नाम: महरू राम
मकान संख्या : हाऊस नंबर 121
उम्र : 20 लिंग : महिला
फोटो उपलब्ध

652 RAN1571124
निर्वाचक का नाम : धिरपाल
पिता का नाम: धनसिंह
मकान संख्या : हाऊस नंबर 133
उम्र : 30 लिंग : पुरुष
फोटो उपलब्ध

653 RAN1571546
निर्वाचक का नाम : रीतू
पति का नाम: धीरपाल
मकान संख्या : हाऊस नंबर 133
उम्र : 29 लिंग : महिला
फोटो उपलब्ध

654 RAN1382415
निर्वाचक का नाम : ओमिन बाई जनबंधु
पति का नाम: महेंद्र कुमार जनबंधु
मकान संख्या : मकन 177
उम्र : 23 लिंग : महिला
फोटो उपलब्ध

655 RAN1322361
निर्वाचक का नाम : नंदेश्वरी उमरे
पति का नाम: गुलाब उमरे
मकान संख्या : 12
उम्र : 25 लिंग : महिला
फोटो उपलब्ध

656 RAN1183284
निर्वाचक का नाम : बिरझू राम चंद्रवंशी
पिता का नाम: फ़गलाल चंद्रवंशी
मकान संख्या : 122
उम्र : 26 लिंग : पुरुष
फोटो उपलब्ध

657 RAN1243575
निर्वाचक का नाम : प्रभा बाई बिछी
पति का नाम: रोमन कुमार बिछी
मकान संख्या : 129
उम्र : 29 लिंग : महिला
फोटो उपलब्ध

658 RAN1127273
निर्वाचक का नाम : मिथिलेश कुमार
पिता का नाम: आत्मा राम
मकान संख्या : 135
उम्र : 27 लिंग : पुरुष
फोटो उपलब्ध

659 MP/022/169/030739
निर्वाचक का नाम : कृष्णा बंजारे
पिता का नाम: जगतूराम बंजारे
मकान संख्या : 138
उम्र : 60 लिंग : पुरुष
फोटो उपलब्ध

660 RAN0335588
निर्वाचक का नाम : फूलबासन बंजारे
पति का नाम: कृष्णाराम बंजारे
मकान संख्या : 138
उम्र : 55 लिंग : महिला
फोटो उपलब्ध

661 BZN0336776
निर्वाचक का नाम : नारदसिंह बंजारे
पिता का नाम: कृष्णाराम बंजारे
मकान संख्या : 138
उम्र : 39 लिंग : पुरुष
फोटो उपलब्ध

662 BZN0336834
निर्वाचक का नाम : कांतिबाई बंजारे
पति का नाम: नारदसिंह बंजारे
मकान संख्या : 138
उम्र : 39 लिंग : महिला
फोटो उपलब्ध

663 RAN1344969
निर्वाचक का नाम : मंजू भरतद्वाज
पति का नाम: विनोद भरतद्वाज
मकान संख्या : 138
उम्र : 26 लिंग : महिला
फोटो उपलब्ध

664 BZN0336842
निर्वाचक का नाम : मोहनलाल बंजारे
पिता का नाम: पंचलाल बंजारे
मकान संख्या : 138क
उम्र : 58 लिंग : पुरुष
फोटो उपलब्ध

665 MP/022/169/030729
निर्वाचक का नाम : सहाबाई सिंगारे
पति का नाम: फितराम सिंगारे
मकान संख्या : 139
उम्र : 63 लिंग : महिला
फोटो उपलब्ध

666 MP/022/169/030730
निर्वाचक का नाम : महेंद्र सिगांरे
पिता का नाम: प्रितराम सिगांरे
मकान संख्या : 139
उम्र : 44 लिंग : पुरुष
फोटो उपलब्ध

667 BZN5497615
निर्वाचक का नाम : सोनकुवर सिंगारे
पति का नाम: महेन्द्र सिगांरे
मकान संख्या : 139
उम्र : 36 लिंग : महिला
फोटो उपलब्ध

668 BZN0336875
निर्वाचक का नाम : देवसिंह दुधकवंरे
पिता का नाम: काशीराम दुधकवंरे
मकान संख्या : 140
उम्र : 59 लिंग : पुरुष
फोटो उपलब्ध

669 MP/022/169/030683
निर्वाचक का नाम : उमरबाई दुधकवंरे
पति का नाम: देवसिंह दुधकवंरे
मकान संख्या : 140
उम्र : 55 लिंग : महिला
फोटो उपलब्ध

670 RAN0335596
निर्वाचक का नाम : बेदकुंवर दुधकवंरे
पति का नाम: रामकुमार दुधकवंरे
मकान संख्या : 140
उम्र : 35 लिंग : महिला
फोटो उपलब्ध

671 MP/022/169/030684
निर्वाचक का नाम : रामसिंह दुधकवंरे
पिता का नाम: काशीराम दुधकवंरे
मकान संख्या : 140/क
उम्र : 44 लिंग : पुरुष
फोटो उपलब्ध

672 MP/022/169/030685
निर्वाचक का नाम : राधिका दुधकवंरे
पति का नाम: रामसिंह दुधकवंरे
मकान संख्या : 140/क
उम्र : 44 लिंग : महिला
फोटो उपलब्ध

673 BZN0336784
निर्वाचक का नाम : राम सिंगारे
पिता का नाम: बिसराम सिंगारे
मकान संख्या : 141
उम्र : 47 लिंग : पुरुष
फोटो उपलब्ध

674 MP/022/169/030681
निर्वाचक का नाम : दुलमा सिंगारे
पति का नाम: राम सिंगारे
मकान संख्या : 141
उम्र : 40 लिंग : महिला
फोटो उपलब्ध

675 RAN0818047
निर्वाचक का नाम : बन्नूराम सिंगारे
पिता का नाम: श्रीराम सिंगारे
मकान संख्या : 141
उम्र : 36 लिंग : पुरुष
फोटो उपलब्ध

676 RAN0883108
निर्वाचक का नाम : बिमेश्वरी सिंगारे
पति का नाम: बन्नूराम सिंगारे
मकान संख्या : 141
उम्र : 36 लिंग : महिला
फोटो उपलब्ध

677 RAN0883116
निर्वाचक का नाम : उषाबाई सिंगारे
पति का नाम: बालसिंग सिंगारे
मकान संख्या : 141
उम्र : 33 लिंग : महिला
फोटो उपलब्ध

678 RAN0989871
निर्वाचक का नाम : बालसिंग सिंगारे
पिता का नाम: श्रीराम सिंगारे
मकान संख्या : 141
उम्र : 29 लिंग : पुरुष
फोटो उपलब्ध

679 MP/022/169/030686
निर्वाचक का नाम : अनुक जुडा
पिता का नाम: जगदेव जुडा
मकान संख्या : 142क
उम्र : 44 लिंग : पुरुष
फोटो उपलब्ध

680 MP/022/169/030687
निर्वाचक का नाम : ललिता जुडा
पति का नाम: अनुक जुडा
मकान संख्या : 142क
उम्र : 44 लिंग : महिला
फोटो उपलब्ध

681 MP/022/169/030733
निर्वाचक का नाम : बिरोबाई बूढाझालिया
पति का नाम: पंचुराम बूढाझालिया
मकान संख्या : 143
उम्र : 63 लिंग : महिला
फोटो उपलब्ध

682 MP/022/169/030749
निर्वाचक का नाम : धनेश्वरी राउत
पति का नाम: दुरदेश राउत
मकान संख्या : 143
उम्र : 44 लिंग : महिला
फोटो उपलब्ध

683 MP/022/169/030717
निर्वाचक का नाम : जंगलू जनबन्धु
पिता का नाम: सावजी जनबन्धु
मकान संख्या : 144
उम्र : 70 लिंग : पुरुष
फोटो उपलब्ध

684 RAN0718213
निर्वाचक का नाम : रजनी बाई जनबंधु
पति का नाम: रविन्द्र कुमार जनबंधु
मकान संख्या : 144
उम्र : 48 लिंग : महिला
फोटो उपलब्ध

685 BZN5497649
निर्वाचक का नाम : रविन्द्रकुमार जनबन्धु
पिता का नाम: जंगलूराम जनबन्धु
मकान संख्या : 144
उम्र : 42 लिंग : पुरुष
फोटो उपलब्ध

686 BZN5194584
निर्वाचक का नाम : अरविन्दराम जनबन्धु
पिता का नाम: जगंलूराम जनबन्धु
मकान संख्या : 144
उम्र : 41 लिंग : पुरुष
फोटो उपलब्ध

687 RAN1187871
निर्वाचक का नाम : काजल जनबंधु
पिता का नाम: रवींद्र कुमार जनबंधु
मकान संख्या : 144
उम्र : 26 लिंग : महिला
फोटो उपलब्ध

688 BZN0336891
निर्वाचक का नाम : पुनाराम दुधकवंरे
पिता का नाम: बनस दुधकवंरे
मकान संख्या : 145
उम्र : 58 लिंग : पुरुष
फोटो उपलब्ध

689 MP/022/169/030724
निर्वाचक का नाम : महेश जनबंधु
पिता का नाम: मंगलू जनबंधु
मकान संख्या : 145
उम्र : 57 लिंग : पुरुष
फोटो उपलब्ध

690 MP/022/169/030696
निर्वाचक का नाम : पदमावती जनबंधु
पति का नाम: महेश जनबंधु
मकान संख्या : 145
उम्र : 54 लिंग : महिला
फोटो उपलब्ध

691 RAN0947325
निर्वाचक का नाम : केशव सिंगारे
पिता का नाम: महेन्द्र सिंगारे
मकान संख्या : 145
उम्र : 29 लिंग : पुरुष
फोटो उपलब्ध

692 RAN1185461
निर्वाचक का नाम : नरषोत्तम कुमार
पिता का नाम: पुना राम
मकान संख्या : 145
उम्र : 26 लिंग : पुरुष
फोटो उपलब्ध

693 MP/022/169/030702
निर्वाचक का नाम : मनोहर जनबंधु
पिता का नाम: मंगलू जनबंधु
मकान संख्या : 145/ख
उम्र : 55 लिंग : पुरुष
फोटो उपलब्ध

694 MP/022/169/030727
निर्वाचक का नाम : कान्ता जनबंधु
पति का नाम: मनोहर जनबंधु
मकान संख्या : 145/ख
उम्र : 47 लिंग : महिला
फोटो उपलब्ध

695 MP/022/169/030741
निर्वाचक का नाम : प्यारीलाल जनबंधु
पिता का नाम: मंगलू जनबंधु
मकान संख्या : 146
उम्र : 65 लिंग : पुरुष
फोटो उपलब्ध

696 BZN0336750
निर्वाचक का नाम : अजित कुमार जनबंधू
पिता का नाम: प्यारे लाल जनबंधू
मकान संख्या : 146
उम्र : 38 लिंग : पुरुष
फोटो उपलब्ध

697 MP/022/169/030716
निर्वाचक का नाम : हेमबाई दुधकवंरे
पति का नाम: पूना दुधकवंरे
मकान संख्या : 147
उम्र : 49 लिंग : महिला
फोटो उपलब्ध

698 RAN0355446
निर्वाचक का नाम : सोनबती दुधकवरे
पति का नाम: संजीव दूधकवरे
मकान संख्या : 147
उम्र : 38 लिंग : महिला
फोटो उपलब्ध

699 RAN0335604
निर्वाचक का नाम : संजीव दुधकवंरे
पिता का नाम: पुना राम दुधकवंरे
मकान संख्या : 147
उम्र : 37 लिंग : पुरुष
फोटो उपलब्ध

700 RAN0911842
निर्वाचक का नाम : दिनेश कुमार दुधकवरे
पिता का नाम: पुनाराम दुधकवरे
मकान संख्या : 147
उम्र : 33 लिंग : पुरुष
फोटो उपलब्ध

701 RAN1187897
निर्वाचक का नाम : गीतांजली दुधकावरे
पति का नाम: दिनेश कुमार दुधकावरे
मकान संख्या : 147
उम्र : 26 लिंग : महिला
फोटो उपलब्ध

702 MP/022/169/030675
निर्वाचक का नाम : संतराम गधेल
पिता का नाम: प्रेमलाल गधेल
मकान संख्या : 148
उम्र : 61 लिंग : पुरुष
फोटो उपलब्ध

703 MP/022/169/030700
निर्वाचक का नाम : माहरीन गधेल
पति का नाम: संतराम गधेल
मकान संख्या : 148
उम्र : 61 लिंग : महिला
फोटो उपलब्ध

704 RAN0281956
निर्वाचक का नाम : परसादी कपुरडेहरिया
पिता का नाम: गोविंद कपुरडेहरिया
मकान संख्या : 149
उम्र : 48 लिंग : पुरुष
फोटो उपलब्ध

705 BZN0336800
निर्वाचक का नाम : बहुराबाई कपुरडेहरिया
पति का नाम: प्रतापसिंह कपुरडेहरिया
मकान संख्या : 149
उम्र : 47 लिंग : महिला
फोटो उपलब्ध

706 RAN0281964
निर्वाचक का नाम : प्रतापसिंह कपुरडेहरिया
पिता का नाम: गोविंद कपुरडेहरिया
मकान संख्या : 149
उम्र : 45 लिंग : पुरुष
फोटो उपलब्ध

707 MP/022/169/030711
निर्वाचक का नाम : दुलौरीन कपुरडेहरिया
पति का नाम: परसादी कपुरडेहरिया
मकान संख्या : 149
उम्र : 45 लिंग : महिला
फोटो उपलब्ध

708 RAN0838292
निर्वाचक का नाम : आमूराम कपूरडेहरिया
पिता का नाम: परसादीराम कपूरडेहरिया
मकान संख्या : 149
उम्र : 31 लिंग : पुरुष
फोटो उपलब्ध

709 RAN1264852
निर्वाचक का नाम : हितेशकुमार
पिता का नाम: परसादी राम
मकान संख्या : 149
उम्र : 24 लिंग : पुरुष
फोटो उपलब्ध

710 RAN0281972
निर्वाचक का नाम : उदासा बाई सांतर
पति का नाम: रमेसर सांतर
मकान संख्या : 150
उम्र : 36 लिंग : महिला
फोटो उपलब्ध

711 BZN5497375
निर्वाचक का नाम : रमेसर सांतर
पिता का नाम: शोभितराम सांतर
मकान संख्या : 150
उम्र : 35 लिंग : पुरुष
फोटो उपलब्ध

712 MP/022/169/030304
निर्वाचक का नाम : गोमती भरतदाज
पति का नाम: बुधूराम भरतदाज
मकान संख्या : 152
उम्र : 56 लिंग : महिला
फोटो उपलब्ध

713 MP/022/169/030303
निर्वाचक का नाम : बुधूराम भरतदाज
पिता का नाम: महारसिंह भरतदाज
मकान संख्या : 152
उम्र : 55 लिंग : पुरुष
फोटो उपलब्ध

714 RAN0718056
निर्वाचक का नाम : कौशल कुमार भरतद्वाज
पिता का नाम: बुधुराम भरतद्वाज
मकान संख्या : 152
उम्र : 35 लिंग : पुरुष
फोटो उपलब्ध

715 RAN0335612
निर्वाचक का नाम : सुखदेव भारतद्वाज
पिता का नाम: बुधूराम भारतद्वाज
मकान संख्या : 152
उम्र : 35 लिंग : पुरुष
फोटो उपलब्ध

716 RAN0947333
निर्वाचक का नाम : निराशाबाई भरतद्वाज
पति का नाम: कौशल भरतद्वाज
मकान संख्या : 152
उम्र : 30 लिंग : महिला
फोटो उपलब्ध

717 MP/022/169/030783
निर्वाचक का नाम : खेदूराम हिरावानिया
पिता का नाम: अकतुराम हिरावानिया
मकान संख्या : 153
उम्र : 55 लिंग : पुरुष
फोटो उपलब्ध

718 MP/022/169/030784
निर्वाचक का नाम : द्वारका हिरावानिया
पिता का नाम: अकतुराम हिरावानिया
मकान संख्या : 153
उम्र : 44 लिंग : पुरुष
फोटो उपलब्ध

719 BZN5497631
निर्वाचक का नाम : कौशिल्याबाई हिरावानिया
पति का नाम: द्वारका हिरावानिया
मकान संख्या : 153
उम्र : 38 लिंग : महिला
फोटो उपलब्ध

720 RAN0355438
निर्वाचक का नाम : कुन्दन कुमार हीरावनिया
पिता का नाम: खेदूराम हीरावानिया
मकान संख्या : 153
उम्र : 35 लिंग : पुरुष
फोटो उपलब्ध

721 RAN0355453
निर्वाचक का नाम : परमेश्वरी भारद्वाज
पति का नाम: सुखदेव भारद्वाज
मकान संख्या : 155
उम्र : 36 लिंग : महिला
फोटो उपलब्ध

722 RAN1384692
निर्वाचक का नाम : हरीश कुमार गंधेल
पिता का नाम: संतराम गंधेल
मकान संख्या : हाऊस 155
उम्र : 23 लिंग : पुरुष
फोटो उपलब्ध

723 RAN1582097
निर्वाचक का नाम : खिलेश्वरी
पिता का नाम: शत्रुघन
मकान संख्या : हाऊस नंबर 49
उम्र : 19 लिंग : महिला
फोटो उपलब्ध

724 RAN1553288
निर्वाचक का नाम : अमीका
पिता का नाम: रामसिंह
मकान संख्या : हाऊस नंबर 110
उम्र : 22 लिंग : महिला
फोटो उपलब्ध

725 RAN1585264
निर्वाचक का नाम : मोनिका
पति का नाम: दिलीप कुमार
मकान संख्या : हाऊस नंबर 137
उम्र : 21 लिंग : महिला
फोटो उपलब्ध

726 RAN1586155
निर्वाचक का नाम : पंकज कुमार
पिता का नाम: महेन्द्र
मकान संख्या : हाऊस नंबर 145
उम्र : 19 लिंग : पुरुष
फोटो उपलब्ध

727 RAN1525229
निर्वाचक का नाम : केवल कुमार
पिता का नाम: प्रताप सिंह
मकान संख्या : हाऊस नंबर 149
उम्र : 20 लिंग : पुरुष
फोटो उपलब्ध

728 RAN1481670
निर्वाचक का नाम : तुलेश्वर संतर
पिता का नाम: रमेसर संतर
मकान संख्या : हाऊस नंबर 150/2
उम्र : 20 लिंग : पुरुष
फोटो उपलब्ध

729 RAN1382290
निर्वाचक का नाम : मूकेशवरी सहाडे
पति का नाम: खेमचंद सहाडे
मकान संख्या : मकन 137
उम्र : 23 लिंग : महिला
फोटो उपलब्ध

730 RAN1396381
निर्वाचक का नाम : तेज कुंवर बंजारे
पिता का नाम: मोहन लाल बंजारे
मकान संख्या : मकन 138
उम्र : 25 लिंग : महिला
फोटो उपलब्ध

731 RAN1379510
निर्वाचक का नाम : भीम कुमार निषाद
पिता का नाम: दूरदेश निषाद
मकान संख्या : मकन 143
उम्र : 25 लिंग : पुरुष
फोटो उपलब्ध

732 RAN1379874
निर्वाचक का नाम : लक्ष्मी बाई निषाद
पति का नाम: भीम कुमार निषाद
मकान संख्या : मकन 143
उम्र : 22 लिंग : महिला
फोटो उपलब्ध

733 RAN1379551
निर्वाचक का नाम : पूजा सिंगारे
पिता का नाम: महेंद्र सिंगारे
मकान संख्या : मकन 145
उम्र : 22 लिंग : महिला
फोटो उपलब्ध

734 RAN1379502
निर्वाचक का नाम : निलेश कुमार जुड़ा
पिता का नाम: अनुक राम जुड़ा
मकान संख्या : मकन 148
उम्र : 21 लिंग : पुरुष
फोटो उपलब्ध

735 RAN1396845
निर्वाचक का नाम : दिलेश्वर सहाडे
पिता का नाम: बिन्देराम सहाडे
मकान संख्या : मकन 637
उम्र : 24 लिंग : पुरुष
फोटो उपलब्ध

736 RAN1378975
निर्वाचक का नाम : भूपेंद्र दुधकवरे
पिता का नाम: रामसिंह दुधकवरे
मकान संख्या : मकन एन 140
उम्र : 24 लिंग : पुरुष
फोटो उपलब्ध

737 RAN0335570
निर्वाचक का नाम : श्यामलाल चंद्रवंशी
पिता का नाम: विष्णु राम चंद्रवंशी
मकान संख्या : १३६
उम्र : 34 लिंग : पुरुष
फोटो उपलब्ध

738 RAN1186790
निर्वाचक का नाम : जितेश कुमार जनबंधु
पिता का नाम: महेश कुमार जनबंधु
मकान संख्या : 145
उम्र : 26 लिंग : पुरुष
फोटो उपलब्ध

739 RAN1120815
निर्वाचक का नाम : परमेश्वरी हीरावनिया
पति का नाम: कुंदन कुमार हीरावनिया
मकान संख्या : 153
उम्र : 31 लिंग : महिला
फोटो उपलब्ध

740 RAN1120831
निर्वाचक का नाम : प्रीतम कुमार हीरावानिया
पिता का नाम: खेदुराम हीरावानिया
मकान संख्या : 153
उम्र : 26 लिंग : पुरुष
फोटो उपलब्ध

741 RAN1322353
निर्वाचक का नाम : सेवती
पति का नाम: प्रीतम कुमार
मकान संख्या : 153
उम्र : 23 लिंग : महिला
फोटो उपलब्ध

742 BZN0336917
निर्वाचक का नाम : सुहाताबाई जांता
पति का नाम: परदेशीराम जांता
मकान संख्या : 154
उम्र : 59 लिंग : महिला
फोटो उपलब्ध

743 BZN0335265
निर्वाचक का नाम : साधुराम जांता
पिता का नाम: परदेशीराम जांता
मकान संख्या : 154
उम्र : 40 लिंग : पुरुष
फोटो उपलब्ध

744 BZN0337055
निर्वाचक का नाम : कवन्तीन बाई जांता
पति का नाम: साधूराम जाता
मकान संख्या : 154
उम्र : 40 लिंग : महिला
फोटो उपलब्ध

745 BZN0337063
निर्वाचक का नाम : निर्मला बाई जांता
पति का नाम: सराधूराम जाता
मकान संख्या : 154
उम्र : 39 लिंग : महिला
फोटो उपलब्ध

746 BZN5497714
निर्वाचक का नाम : सराधुराम जांता
पिता का नाम: परदेशीराम जांता
मकान संख्या : 154
उम्र : 35 लिंग : पुरुष
फोटो उपलब्ध

747 MP/022/169/030314
निर्वाचक का नाम : अमरीकाबाई आमाडार
पिता का नाम: बेलासराम आमाडार
मकान संख्या : 155
उम्र : 61 लिंग : महिला
फोटो उपलब्ध

748 RAN0610592
निर्वाचक का नाम : देशवरी आमाडार
पिता का नाम: गौतरिहा आमाडार
मकान संख्या : 155
उम्र : 38 लिंग : महिला
फोटो उपलब्ध

749 MP/022/169/030594
निर्वाचक का नाम : कमलूराम बंजारे
पिता का नाम: गांधीराम बंजारे
मकान संख्या : 156
उम्र : 59 लिंग : पुरुष
फोटो उपलब्ध

750 MP/022/169/030630
निर्वाचक का नाम : मंगलीबाई बंजार
पति का नाम: कमलूराम बंजार
मकान संख्या : 156
उम्र : 58 लिंग : महिला
फोटो उपलब्ध

751 RAN0335620
निर्वाचक का नाम : नखा बाई बंजार
पति का नाम: कमलूराम बंजार
मकान संख्या : 156
उम्र : 48 लिंग : महिला
फोटो उपलब्ध

752 RAN0947341
निर्वाचक का नाम : परसूराम बंजारे
पिता का नाम: कमलुराम बंजारे
मकान संख्या : 156
उम्र : 31 लिंग : पुरुष
फोटो उपलब्ध

753 BZN5497540
निर्वाचक का नाम : कुंवरसिंह बंजार
पिता का नाम: गांधीराम बंजार
मकान संख्या : 157
उम्र : 60 लिंग : पुरुष
फोटो उपलब्ध

754 BZN5497722
निर्वाचक का नाम : सुमरितबाई बंजार
पति का नाम: कुंवरसिंह बंजार
मकान संख्या : 157
उम्र : 60 लिंग : महिला
फोटो उपलब्ध

755 BZN0774364
निर्वाचक का नाम : गुरबीन पलाने
पिता का नाम: झगरूराम पलाने
मकान संख्या : 157/KH
उम्र : 41 लिंग : पुरुष
फोटो उपलब्ध

756 BZN0774372
निर्वाचक का नाम : सुनीता पलाने
पति का नाम: गुरबीन पलाने
मकान संख्या : 157/KH
उम्र : 39 लिंग : महिला
फोटो उपलब्ध

757 MP/022/169/030761
निर्वाचक का नाम : मजाराबाई दुधकवंरे
पति का नाम: जयलाल दुधकवंरे
मकान संख्या : 158
उम्र : 62 लिंग : महिला
फोटो उपलब्ध

758 MP/022/169/030757
निर्वाचक का नाम : फगनी दुधकवंरे
पति का नाम: जयलाल दुधकवंरे
मकान संख्या : 158
उम्र : 60 लिंग : महिला
फोटो उपलब्ध

759 BZN0335125
निर्वाचक का नाम : घनश्याम दूधकौरे
पिता का नाम: जयलाल दूधकांवरे
मकान संख्या : 158
उम्र : 36 लिंग : पुरुष
फोटो उपलब्ध

760 RAN0252874
निर्वाचक का नाम : शारदा दूधकंवरे
पति का नाम: घनश्याम दूधकंवरे
मकान संख्या : 158
उम्र : 34 लिंग : महिला
फोटो उपलब्ध

761 MP/022/169/030753
निर्वाचक का नाम : दुखलाल दुधकवंरे
पिता का नाम: धनऊ दुधकवंरे
मकान संख्या : 159
उम्र : 60 लिंग : पुरुष
फोटो उपलब्ध

762 MP/022/169/030760
निर्वाचक का नाम : उलफीबाई दुधकवंरे
पति का नाम: दुखलाल दुधकवंरे
मकान संख्या : 159
उम्र : 58 लिंग : महिला
फोटो उपलब्ध

763 RAN1232081
निर्वाचक का नाम : बिसनाथ
पिता का नाम: तिजउ राम
मकान संख्या : 159
उम्र : 41 लिंग : पुरुष
फोटो उपलब्ध

764 RAN1232099
निर्वाचक का नाम : संतोषी बाई
पति का नाम: बिसनाथ
मकान संख्या : 159
उम्र : 36 लिंग : महिला
फोटो उपलब्ध

765 RAN1540129
निर्वाचक का नाम : मयाराम सोनवानी
पिता का नाम: सुंदरू सोनवानी
मकान संख्या : 160
उम्र : 49 लिंग : पुरुष
फोटो उपलब्ध

766 RAN0989905
निर्वाचक का नाम : येसु सोनवानी
पति का नाम: मयाराम सोनवानी
मकान संख्या : 160
उम्र : 32 लिंग : महिला
फोटो उपलब्ध

767 RAN0947358
निर्वाचक का नाम : प्रेमानंद सोनवानी
पिता का नाम: मयाराम सोनवानी
मकान संख्या : 160
उम्र : 29 लिंग : पुरुष
फोटो उपलब्ध

768 MP/022/169/030777
निर्वाचक का नाम : चेनसिंह बगचोरिया
पिता का नाम: देवनाथ बगचोरिया
मकान संख्या : 161
उम्र : 52 लिंग : पुरुष
फोटो उपलब्ध

769 MP/022/169/030758
निर्वाचक का नाम : शुरूजलाल बगचोरिया
पिता का नाम: देवनाथ बगचोरिया
मकान संख्या : 162
उम्र : 55 लिंग : पुरुष
फोटो उपलब्ध

770 MP/022/169/030785
निर्वाचक का नाम : सामबाई बगचोरिया
पति का नाम: शुरूजलाल बगचोरिया
मकान संख्या : 162
उम्र : 55 लिंग : महिला
फोटो उपलब्ध

771 RAN0355479
निर्वाचक का नाम : समारूराम बगचोरिया
पिता का नाम: शुरूज लाल बगचोरिया
मकान संख्या : 162
उम्र : 36 लिंग : पुरुष
फोटो उपलब्ध

772 RAN0947366
निर्वाचक का नाम : गीताबाई बगचोरिया
पति का नाम: समारूराम बगचोरिया
मकान संख्या : 162
उम्र : 31 लिंग : महिला
फोटो उपलब्ध

773 BZN5497391
निर्वाचक का नाम : राजेन्द्रकुमार चौरे
पिता का नाम: भगोली चौरे
मकान संख्या : 163
उम्र : 47 लिंग : पुरुष
फोटो उपलब्ध

774 MP/022/169/030754
निर्वाचक का नाम : गौरीबाई चौरे
पति का नाम: राजेंद्र चौरे
मकान संख्या : 163
उम्र : 44 लिंग : महिला
फोटो उपलब्ध

775 RAN0911834
निर्वाचक का नाम : नुतन कुमार चौरे
पिता का नाम: राजेन्द्र कुमार चौरे
मकान संख्या : 163
उम्र : 30 लिंग : पुरुष
फोटो उपलब्ध

776 RAN1243609
निर्वाचक का नाम : तिलेश्वरी चौरे
पति का नाम: नूतन कुमार चौरे
मकान संख्या : 163
उम्र : 28 लिंग : महिला
फोटो उपलब्ध

777 RAN1170919
निर्वाचक का नाम : आसूदेव चौरे
पिता का नाम: राजेंद्र चौरे
मकान संख्या : 163
उम्र : 25 लिंग : पुरुष
फोटो उपलब्ध

778 BZN0336974
निर्वाचक का नाम : लखनू चौरे
पिता का नाम: राम बिलास चौरे
मकान संख्या : 164
उम्र : 63 लिंग : पुरुष
फोटो उपलब्ध

779 RAN0335638
निर्वाचक का नाम : दशोदा चौरे
पति का नाम: लखनू चौरे
मकान संख्या : 164
उम्र : 57 लिंग : महिला
फोटो उपलब्ध

780 RAN0335646
निर्वाचक का नाम : चन्द्रभान चौरे
पिता का नाम: लतेलराम चौरे
मकान संख्या : 164
उम्र : 40 लिंग : पुरुष
फोटो उपलब्ध

781 RAN0282004
निर्वाचक का नाम : शत्रुराम चौरे
पिता का नाम: लखनूराम चौरे
मकान संख्या : 164
उम्र : 36 लिंग : पुरुष
फोटो उपलब्ध

782 RAN0335653
निर्वाचक का नाम : सुखन्तीन चौरे
पति का नाम: चन्द्रभान चौरे
मकान संख्या : 164
उम्र : 34 लिंग : महिला
फोटो उपलब्ध

783 RAN0718064
निर्वाचक का नाम : पार्वती चौरे
पति का नाम: शत्रुराम चौरे
मकान संख्या : 164
उम्र : 31 लिंग : महिला
फोटो उपलब्ध

784 MP/022/169/030755
निर्वाचक का नाम : पंचवती बागडेहरिया
पति का नाम: खोरबाहरा बागडेहरिया
मकान संख्या : 165
उम्र : 36 लिंग : महिला
फोटो उपलब्ध

785 RAN1120849
निर्वाचक का नाम : मुरत ध्वज बागडेहरीया
पिता का नाम: पंच बती बागडेहरीया
मकान संख्या : 165
उम्र : 25 लिंग : पुरुष
फोटो उपलब्ध

786 MP/022/169/030786
निर्वाचक का नाम : खोडीनबाई राऊत
पति का नाम: कुमारसाय राउत
मकान संख्या : 166
उम्र : 44 लिंग : महिला
फोटो उपलब्ध

787 BZN0774398
निर्वाचक का नाम : रमला बाई किरंगा
पति का नाम: हरीराम किरंगा
मकान संख्या : 167
उम्र : 58 लिंग : महिला
फोटो उपलब्ध

788 BZN5497599
निर्वाचक का नाम : अंकालू गंधेल
पिता का नाम: प्रेमलाल गंधेल
मकान संख्या : 169
उम्र : 55 लिंग : पुरुष
फोटो उपलब्ध

789 BZN5497607
निर्वाचक का नाम : सवाना गंधेल
पति का नाम: अंकालू गंधेल
मकान संख्या : 169
उम्र : 55 लिंग : महिला
फोटो उपलब्ध

790 BZN0774414
निर्वाचक का नाम : सुंदरी बाई गंधेल
पति का नाम: अंकालू गंधेल
मकान संख्या : 169
उम्र : 50 लिंग : महिला
फोटो उपलब्ध

791 MP/022/169/030476
निर्वाचक का नाम : अमरूराम घाटघुम्मर
पिता का नाम: गैंदूराम घाटघुम्मर
मकान संख्या : 172
उम्र : 61 लिंग : पुरुष
फोटो उपलब्ध

792 BZN0337071
निर्वाचक का नाम : परसुराम घाटघुमर
पिता का नाम: अमरू राम घाटघुम्मर
मकान संख्या : 172
उम्र : 37 लिंग : पुरुष
फोटो उपलब्ध

793 RAN0335661
निर्वाचक का नाम : जलकुंवर घाटघुमर
पति का नाम: परसूराम घाटघुम्मर
मकान संख्या : 172
उम्र : 35 लिंग : महिला
फोटो उपलब्ध

794 RAN1232057
निर्वाचक का नाम : प्रभूराम घाटघुमर
पिता का नाम: अमरू राम घाटघुमर
मकान संख्या : 172
उम्र : 28 लिंग : पुरुष
फोटो उपलब्ध

795 BZN0337006
निर्वाचक का नाम : दशनदास सहारे
पिता का नाम: विघाप्रसाद सहारे
मकान संख्या : 173
उम्र : 48 लिंग : पुरुष
फोटो उपलब्ध

796 BZN0337014
निर्वाचक का नाम : ममता सहारे
पति का नाम: दशनदास सहारे
मकान संख्या : 173
उम्र : 47 लिंग : महिला
फोटो उपलब्ध

797 RAN1278688
निर्वाचक का नाम : प्रेमानंद सहारे
पिता का नाम: दशन दास सहारे
मकान संख्या : 173
उम्र : 24 लिंग : पुरुष
फोटो उपलब्ध

798 MP/022/169/030775
निर्वाचक का नाम : पुरानीक गायकवाड्
पिता का नाम: मेहरसिंह गायकवाड्
मकान संख्या : 175
उम्र : 55 लिंग : पुरुष
फोटो उपलब्ध

799 MP/022/169/030639
निर्वाचक का नाम : रेखाबाई सहारे
पति का नाम: गणेश सहारे
मकान संख्या : 176
उम्र : 45 लिंग : महिला
फोटो उपलब्ध

800 RAN1032465
निर्वाचक का नाम : शैलेश कुमार सहारे
पिता का नाम: गणेश राम सहारे
मकान संख्या : 176
उम्र : 30 लिंग : पुरुष
फोटो उपलब्ध

801 RAN1127281
निर्वाचक का नाम : उमाबाई सहारे
पति का नाम: शैलेश सहारे
मकान संख्या : 176
उम्र : 27 लिंग : महिला
फोटो उपलब्ध

802 RAN1278837
निर्वाचक का नाम : योगेश कुमार सहारे
पिता का नाम: गणेश राम सहारे
मकान संख्या : 176
उम्र : 24 लिंग : पुरुष
फोटो उपलब्ध

803 RAN1440866
निर्वाचक का नाम : कामिनी सहारे
पति का नाम: योगेश कुमार सहारे
मकान संख्या : 176
उम्र : 22 लिंग : महिला
फोटो उपलब्ध

804 MP/022/169/030664
निर्वाचक का नाम : धनुकराम हिरावानिया
पिता का नाम: धुरसिंह हिरावानिया
मकान संख्या : 177
उम्र : 68 लिंग : पुरुष
फोटो उपलब्ध

805 MP/022/169/030665
निर्वाचक का नाम : जगोतीन हिरावानिया
पति का नाम: धनुकराम हिरावानिया
मकान संख्या : 177
उम्र : 60 लिंग : महिला
फोटो उपलब्ध

806 MP/022/169/030773
निर्वाचक का नाम : बलवन राम हिरवानी
पिता का नाम: धनूकराम हिरावानिया
मकान संख्या : 177
उम्र : 44 लिंग : पुरुष
फोटो उपलब्ध

807 RAN0252890
निर्वाचक का नाम : भगवानी हिरावानिया
पिता का नाम: धनुकराम हिरावानिया
मकान संख्या : 177
उम्र : 41 लिंग : पुरुष
फोटो उपलब्ध

808 BZN0337030
निर्वाचक का नाम : सायत्री बाई हीरावानी
पति का नाम: भगवानी हिरावानिया
मकान संख्या : 177
उम्र : 40 लिंग : महिला
फोटो उपलब्ध

809 RAN0281998
निर्वाचक का नाम : बाजन्त्री बाई हिरवानी
पति का नाम: बलवंत हिरावानिया
मकान संख्या : 177
उम्र : 38 लिंग : महिला
फोटो उपलब्ध

810 MP/022/169/030272
निर्वाचक का नाम : फुलमतबाई धुर्वे
पति का नाम: गणेशराम धुर्वे
मकान संख्या : 179
उम्र : 58 लिंग : महिला
फोटो उपलब्ध

811 BZN0336958
निर्वाचक का नाम : कुमारीबाई धुर्वे
पति का नाम: जेठूराम धुर्वे
मकान संख्या : 179
उम्र : 40 लिंग : महिला
फोटो उपलब्ध

812 RAN1120872
निर्वाचक का नाम : भूपेंद्र कुमार ध्रुवे
माता का नाम: कुमारी बाई ध्रुवे
मकान संख्या : 179
उम्र : 26 लिंग : पुरुष
फोटो उपलब्ध

813 MP/022/169/030274
निर्वाचक का नाम : धरमू धुर्वे
पिता का नाम: धनसिंह धुर्वे
मकान संख्या : 180
उम्र : 47 लिंग : पुरुष
फोटो उपलब्ध

814 MP/022/169/030364
निर्वाचक का नाम : जानकी धुर्वे
पति का नाम: धरमू धुर्वे
मकान संख्या : 180
उम्र : 45 लिंग : महिला
फोटो उपलब्ध

815 BZN0336966
निर्वाचक का नाम : धरमसिंह धुर्वे
पिता का नाम: धनसिंह धुर्वे
मकान संख्या : 180
उम्र : 40 लिंग : पुरुष
फोटो उपलब्ध

816 BZN0337097
निर्वाचक का नाम : गीताबाई धुर्वे
पति का नाम: धरमसिंह धुर्वे
मकान संख्या : 180
उम्र : 39 लिंग : महिला
फोटो उपलब्ध

817 RAN1418821
निर्वाचक का नाम : रूमा सहारे
पिता का नाम: दशनदास सहारे
मकान संख्या : हाऊस 173
उम्र : 22 लिंग : महिला
फोटो उपलब्ध

818 RAN1582931
निर्वाचक का नाम : धनेश्वरी बागचोरिया
पति का नाम: शिवनंदन बागचोरिया
मकान संख्या : हाऊस नम्बर 169
उम्र : 28 लिंग : महिला
फोटो उपलब्ध

819 RAN1582139
निर्वाचक का नाम : हर्षदा
पिता का नाम: भगवानी राम
मकान संख्या : हाऊस नंबर 121/1
उम्र : 19 लिंग : महिला
फोटो उपलब्ध

820 RAN1587344
निर्वाचक का नाम : रामती
पति का नाम: नारसोत्तम कुमार
मकान संख्या : हाऊस नंबर 147
उम्र : 23 लिंग : महिला
फोटो उपलब्ध

821 RAN1585314
निर्वाचक का नाम : महेश्वरी
पति का नाम: हितेश कुमार
मकान संख्या : हाऊस नंबर 149
उम्र : 24 लिंग : महिला
फोटो उपलब्ध

822 RAN1585025
निर्वाचक का नाम : हेमलता
पति का नाम: प्रेमानंद
मकान संख्या : हाऊस नंबर 173/1
उम्र : 24 लिंग : महिला
फोटो उपलब्ध

823 RAN1571421
निर्वाचक का नाम : जयपाल
पिता का नाम: कुमार साय
मकान संख्या : हाऊस न 172
उम्र : 21 लिंग : पुरुष
फोटो उपलब्ध

824 RAN1396274
निर्वाचक का नाम : अक्षय कुमार किरंगा
पिता का नाम: हरी राम किरंगा
मकान संख्या : मकन 167
उम्र : 23 लिंग : पुरुष
फोटो उपलब्ध

825 MP/022/169/030475
निर्वाचक का नाम : हीरिया बाई सहारे
पति का नाम: सीताराम सहारे
मकान संख्या : 59
उम्र : 55 लिंग : महिला
फोटो उपलब्ध

826 BZN0335950
निर्वाचक का नाम : निघमदास सहारे
पिता का नाम: सीताराम सहारे
मकान संख्या : 59
उम्र : 43 लिंग : पुरुष
फोटो उपलब्ध

827 RAN0317495
निर्वाचक का नाम : सरस्वती सहारे
पति का नाम: त्रिलोचन सहारे
मकान संख्या : 59
उम्र : 42 लिंग : महिला
फोटो उपलब्ध

828 BZN0335976
निर्वाचक का नाम : उत्तराबाई सहारे
पति का नाम: निधमदास सहारे
मकान संख्या : 59
उम्र : 38 लिंग : महिला
फोटो उपलब्ध

829 RAN0281816
निर्वाचक का नाम : त्रिलोचन सहारे
पिता का नाम: सीताराम सहारे
मकान संख्या : 59
उम्र : 37 लिंग : पुरुष
फोटो उपलब्ध

830 BZN0336081
निर्वाचक का नाम : हठिया रीन दमगरे
पति का नाम: छेरकुराम दमगरे
मकान संख्या : 84
उम्र : 56 लिंग : महिला
फोटो उपलब्ध

831 BZN0336214
निर्वाचक का नाम : गौतमराम दमगरे
पिता का नाम: हिरसिंह दमगरे
मकान संख्या : 84
उम्र : 44 लिंग : पुरुष
फोटो उपलब्ध

832 BZN0334656
निर्वाचक का नाम : गौरीबाई बेसरा
पति का नाम: जितेंद्र बेसरा
मकान संख्या : 105/क
उम्र : 53 लिंग : महिला
फोटो उपलब्ध

833 BZN5497367
निर्वाचक का नाम : जितेन्द्रकुमार बेसरा
पिता का नाम: फगनुराम बेसरा
मकान संख्या : 105/क
उम्र : 51 लिंग : पुरुष
फोटो उपलब्ध

834 RAN0838235
निर्वाचक का नाम : राकेशकुमार बेसरा
पिता का नाम: जितेन्द्रकुमार बेसरा
मकान संख्या : 105/क
उम्र : 32 लिंग : पुरुष
फोटो उपलब्ध

835 RAN1278662
निर्वाचक का नाम : राजकुमारी बंजारे
पति का नाम: परसुराम बंजारे
मकान संख्या : 156
उम्र : 27 लिंग : महिला
फोटो उपलब्ध

836 RAN1120864
निर्वाचक का नाम : हेमलाल किरंगा
माता का नाम: रामला बाई किरंगा
मकान संख्या : 167
उम्र : 25 लिंग : पुरुष
फोटो उपलब्ध

837 RAN1433812
निर्वाचक का नाम : दिपक कुमार सहारे
पिता का नाम: निघम सहारे
मकान संख्या : हाऊस 59
उम्र : 21 लिंग : पुरुष
फोटो उपलब्ध

838 RAN1571181
निर्वाचक का नाम : साधना
पति का नाम: प्रेमानंद सोनवानी
मकान संख्या : हाऊस 167
उम्र : 22 लिंग : महिला
फोटो उपलब्ध

839 RAN1638154
निर्वाचक का नाम : दीपिका कंवर
पति का नाम: मुरतध्वाज
मकान संख्या : हाऊस नम्बर 38
उम्र : 21 लिंग : महिला
फोटो उपलब्ध

840 RAN1444348
निर्वाचक का नाम : कामिनी बाई सहारे
पति का नाम: योगेश कुमार सहारे
मकान संख्या : मकान नं 118
उम्र : 22 लिंग : महिला
फोटो उपलब्ध

मतदाताओं की संक्षिप्त विवरणी :

A) मतदाताओं की संख्या :

		नामावली का प्रकार	निर्वाचक नामावली की पहचान :	**मतदाताओं की संख्या :**			
				पुरुष	महिला	तृतीय लिंग	कुल
I	मूल	मूल नामावली	समस्त पूरकों को को एकीकृत कर बनाई गई विशेष गहन पुनरीक्षण 2026 की मूल निर्वाचक नामावली	414	426	0	840
				414	426	0	840

निर्वाचक रजिस्ट्रीकरण अधिकारी के हस्ताक्षर