निर्वाचक नामावली 2026 S26 छत्तीसगढ

विधानसभा क्षेत्र की संख्या, नाम और आरक्षण की स्थिति : 77 - खुज्जी (सामान्य)	**भाग संख्या : : 158**

लोकसभा निर्वाचन क्षेत्र की संख्या, नाम और आरक्षण स्थिति जिसमें विधानसभा क्षेत्र है : 6 - राजनांदगांव (सामान्य)

1. पुनरीक्षण का विवरण

पुनरीक्षण का वर्ष :	**2026**	**निर्वाचक नामावली की पहचान :**
अर्हता दिनांक :	**01-01-2026**	समस्त पूरकों को एकीकृत कर बनायी गई विशेष गहन पुनरीक्षण 2026 की मूल निर्वाचक नामावली
पुनरीक्षण का प्रकार :	**विशेष गहन पुनरीक्षण 2026**	
प्रकाशन की तिथि :	**23-12-2025**	

2. भाग व मतदान क्षेत्र का विवरण :

इस भाग के अनुभाग की संख्या व नाम :

1-वार्ड नं 01 सोनसायटोला
2-वार्ड नं.02 सोनसायटोला
3-वार्ड नं. 03 सोनसायटोला
4-वार्ड नं. 04 सोनसायला
5-वार्ड नं. 05 सोनसायला
6-वार्ड नं. 06 सोनसायटोला
7-वार्ड नं. 07 सोनसायटोला
8-वार्ड नं. 08 सोनसायटोला
9-वार्ड नं. 09 - सोनसायटोला
10-वार्ड नं. 10 - सोनसायटोला

मुख्य शहर/गाँव	: सोनसायटोला
डाकघर	: भडसेना
पुलिस स्टेशन	: चौकी
पंचायत	: केकतीटोला
तहसील	: चौकी
अनुमंडल	: मोहला
जिला	: मोहला-मानपुर-अं. चौकी
पिन कोड	: 491665

3. मतदान केंद्र का विवरण

मतदान केंद्र की संख्या व नाम : 158 - सोनसायटोला **मतदान केंद्र का पता :** शा नवीन प्रा शा भवन सोनसायटोला, 0	**मतदान केंद्र का प्रकार (पुरुष/महिला/सामान्य)**	सामान्य
	इस भाग में सहायक मतदान केन्द्रों की संख्या :	0

4. मतदाताओं की संख्या :

आरंभिक क्रम संख्या	अंतिम क्रम संख्या	मतदाताओं की संख्या			
		पुरुष	महिला	तृतीय लिंग	कुल
1	808	397	411	0	808

निर्वाचक रजिस्ट्रीकरण अधिकारी के हस्ताक्षर

Nazri Naksha	Google Map View
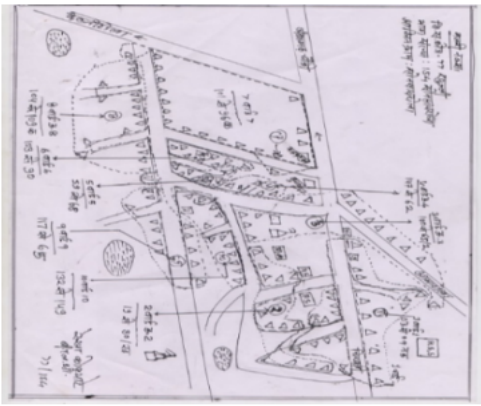	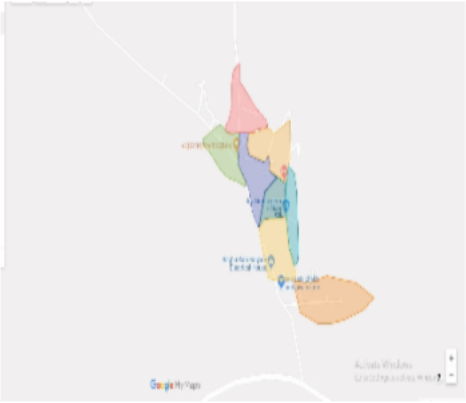

Polling Station Building Front View	Polling Station Front View

Cad View	Key MAP View
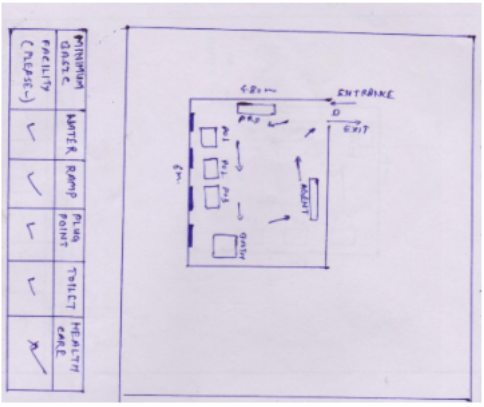	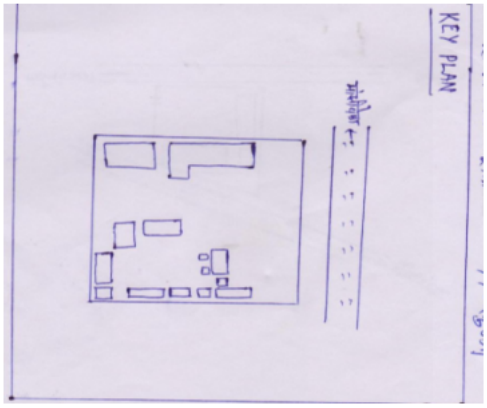

1 MP/022/170/231345
निर्वाचक का नाम : दद्दूराम मण्डावी
पिता का नाम: परसू मण्डावी
मकान संख्या : 1
उम्र : 65 लिंग : पुरुष
फोटो उपलब्ध

2 MP/022/170/231346
निर्वाचक का नाम : बिसाहिनबाई मण्डावी
पति का नाम: दद्दूराम मण्डावी
मकान संख्या : 1
उम्र : 60 लिंग : महिला
फोटो उपलब्ध

3 RAN0811208
निर्वाचक का नाम : सोभित रावटै
पिता का नाम: ईश्वर राम रावटे
मकान संख्या : 2
उम्र : 57 लिंग : पुरुष
फोटो उपलब्ध

4 RAN0811216
निर्वाचक का नाम : राधिकाबाई ठाकुर
पति का नाम: शोभित राम ठाकुर
मकान संख्या : 2
उम्र : 52 लिंग : महिला
फोटो उपलब्ध

5 RAN0057703
निर्वाचक का नाम : चैतूराम पाल
पिता का नाम: सोनूराम पाल
मकान संख्या : 2
उम्र : 46 लिंग : पुरुष
फोटो उपलब्ध

6 JBZ0460725
निर्वाचक का नाम : रेखाबाई पाल
पति का नाम: चैतूराम पाल
मकान संख्या : 2
उम्र : 42 लिंग : महिला
फोटो उपलब्ध

7 RAN1127612
निर्वाचक का नाम : मिथलेश पाल
पिता का नाम: चैतराम पाल
मकान संख्या : 2
उम्र : 27 लिंग : पुरुष
फोटो उपलब्ध

8 RAN1132257
निर्वाचक का नाम : गजेंद्र कुमार रावटे
पिता का नाम: शोभित रावटे
मकान संख्या : 2
उम्र : 26 लिंग : पुरुष
फोटो उपलब्ध

9 RAN1323328
निर्वाचक का नाम : योनिता पाल
पिता का नाम: चैत राम पाल
मकान संख्या : 02
उम्र : 24 लिंग : महिला
फोटो उपलब्ध

10 MP/022/170/231399
निर्वाचक का नाम : सगनाबाई साहू
पति का नाम: सहदेव साहू
मकान संख्या : 3
उम्र : 61 लिंग : महिला
फोटो उपलब्ध

11 RAN0254284
निर्वाचक का नाम : दीपक साहू
पिता का नाम: सहदेव साहू
मकान संख्या : 03
उम्र : 38 लिंग : पुरुष
फोटो उपलब्ध

12 JBZ0460741
निर्वाचक का नाम : दानबाई साहू
पति का नाम: निर्मल दास साहू
मकान संख्या : 3
उम्र : 38 लिंग : महिला
फोटो उपलब्ध

13 RAN0720862
निर्वाचक का नाम : लोकेश्वरी साहू
पति का नाम: दीपक साहू
मकान संख्या : 3
उम्र : 35 लिंग : महिला
फोटो उपलब्ध

14 RAN0720870
निर्वाचक का नाम : राजेश्वरी साहू
पति का नाम: प्रीतमदास साहू
मकान संख्या : 3
उम्र : 35 लिंग : महिला
फोटो उपलब्ध

15 SPH1288992
निर्वाचक का नाम : राजेश्वरी साहू
पति का नाम: पिलेश्वर साहू
मकान संख्या : 03
उम्र : 27 लिंग : महिला
फोटो उपलब्ध

16 RAN1187962
निर्वाचक का नाम : हेमपुष्पा साहू
पिता का नाम: तीरथ साहू
मकान संख्या : 3
उम्र : 26 लिंग : महिला
फोटो उपलब्ध

17 RAN1462977
निर्वाचक का नाम : षष्टवर्धन साहू
पिता का नाम: निर्मल दास
मकान संख्या : 3
उम्र : 21 लिंग : पुरुष
फोटो उपलब्ध

18 RAN0634584
निर्वाचक का नाम : तीरथदास साहू
पिता का नाम: अमरसिंह साहू
मकान संख्या : 3/क
उम्र : 53 लिंग : पुरुष
फोटो उपलब्ध

19 MP/022/170/231175
निर्वाचक का नाम : ललिताबाई साहू
पति का नाम: तीरथदास साहू
मकान संख्या : 3/क
उम्र : 46 लिंग : महिला
फोटो उपलब्ध

20 RAN0721100
निर्वाचक का नाम : पिलेश्वर कुमार साहु
पिता का नाम: तिरथ साहु
मकान संख्या : 03/क
उम्र : 31 लिंग : पुरुष
फोटो उपलब्ध

21 RAN0254326
निर्वाचक का नाम : धिरपाल पउरिया
पिता का नाम: सियाराम पउरिया
मकान संख्या : 4
उम्र : 70 लिंग : पुरुष
फोटो उपलब्ध

22 RAN0254292
निर्वाचक का नाम : सोनारिन पउरिया
पति का नाम: धिरपाल पउरिया
मकान संख्या : 04
उम्र : 57 लिंग : महिला
फोटो उपलब्ध

23 RAN0721035
निर्वाचक का नाम : वेदप्रकाश पाल
पिता का नाम: धिरपाल पाल
मकान संख्या : 04
उम्र : 31 लिंग : पुरुष
फोटो उपलब्ध

24 RAN1381029
निर्वाचक का नाम : संतोषी पाल
पति का नाम: वेदप्रकाश पाल
मकान संख्या : 04
उम्र : 25 लिंग : महिला
फोटो उपलब्ध

25 RAN0811166
निर्वाचक का नाम : विनोदकुमार निषाद
पिता का नाम: मंगतुराम निषाद
मकान संख्या : 4/2
उम्र : 34 लिंग : पुरुष
फोटो उपलब्ध

26 RAN0811174
निर्वाचक का नाम : भारती निषाद
पति का नाम: विनोदकुमार निषाद
मकान संख्या : 4/2
उम्र : 31 लिंग : महिला
फोटो उपलब्ध

27 RAN1188036
निर्वाचक का नाम : प्रमोद निषाद
पिता का नाम: मंगतू राम
मकान संख्या : 4/2
उम्र : 27 लिंग : पुरुष
फोटो उपलब्ध

28 RAN1323260
निर्वाचक का नाम : निमेश्वरि पाल
पिता का नाम: नीलांबर पाल
मकान संख्या : 05
उम्र : 24 लिंग : महिला
फोटो उपलब्ध

29 RAN1360221
निर्वाचक का नाम : टोमन लाल पाल
पिता का नाम: मोहन लाल पाल
मकान संख्या : 05
उम्र : 22 लिंग : पुरुष
फोटो उपलब्ध

30 RAN1451814
निर्वाचक का नाम : टुमेन्द्र पाल
अन्य: टोमन लाल पाल
मकान संख्या : 5
उम्र : 20 लिंग : पुरुष
फोटो उपलब्ध

31 RAN1439009
निर्वाचक का नाम : युवराज कोल्यारे
पिता का नाम: नरेश कोल्यारे
मकान संख्या : 5
उम्र : 20 लिंग : पुरुष
फोटो उपलब्ध

32 RAN1378348
निर्वाचक का नाम : झनकी बाई पाल
अन्य: गया प्रसाद
मकान संख्या : 5/1
उम्र : 57 लिंग : महिला
फोटो उपलब्ध

33 JBZ5058425
निर्वाचक का नाम : नीलाम्बर पाल
पिता का नाम: रामाधार पाल
मकान संख्या : 5/1
उम्र : 44 लिंग : पुरुष
फोटो उपलब्ध

34 JBZ0460774
निर्वाचक का नाम : तरुणबाई पाल
पति का नाम: नीलाम्बर पाल
मकान संख्या : 5/1
उम्र : 42 लिंग : महिला
फोटो उपलब्ध

35 RAN0321984
निर्वाचक का नाम : गुलालसिंह पाल
पिता का नाम: गयाप्रसाद पाल
मकान संख्या : 5/1
उम्र : 36 लिंग : पुरुष
फोटो उपलब्ध

36 RAN0720656
निर्वाचक का नाम : लक्ष्मी पाल
पति का नाम: गुलालसिंह पाल
मकान संख्या : 5/1
उम्र : 32 लिंग : महिला
फोटो उपलब्ध

37 RAN1074616
निर्वाचक का नाम : कामेश्वर पाल
पिता का नाम: गया प्रसाद पाल
मकान संख्या : 5/1
उम्र : 31 लिंग : पुरुष
फोटो उपलब्ध

38 RAN1281674
निर्वाचक का नाम : भोज कुमारी
पिता का नाम: नरेश कुमार
मकान संख्या : 5/1
उम्र : 23 लिंग : महिला
फोटो उपलब्ध

39 RAN1281567
निर्वाचक का नाम : नोमिन साहू
पति का नाम: ओमप्रकाश साहू
मकान संख्या : 05/2
उम्र : 32 लिंग : महिला
फोटो उपलब्ध

40 RAN1379411
निर्वाचक का नाम : चुम्मन निषाद
पिता का नाम: मंगतू राम निषाद
मकान संख्या : 5/2
उम्र : 24 लिंग : पुरुष
फोटो उपलब्ध

41 MP/022/170/231239
निर्वाचक का नाम : प्रेमबाई साहू
पति का नाम: कवलसिंह साहू
मकान संख्या : 5/ख
उम्र : 61 लिंग : महिला
फोटो उपलब्ध

42 JBZ0460782
निर्वाचक का नाम : धानबाई साहू
पति का नाम: कंवलसिंह साहू
मकान संख्या : 5/ख
उम्र : 56 लिंग : महिला
फोटो उपलब्ध

43 RAN0884429
निर्वाचक का नाम : ओमप्रकाश साहु
पिता का नाम: कवल सिंग साहु
मकान संख्या : 5ख
उम्र : 32 लिंग : पुरुष
फोटो उपलब्ध

44 RAN0344655
निर्वाचक का नाम : नरेश कोलियारे
पिता का नाम: चतुरसिंह कोलियारे
मकान संख्या : 5/क्र
उम्र : 48 लिंग : पुरुष
फोटो उपलब्ध

45 JBZ4624805
निर्वाचक का नाम : अमिला कोलियारे
पति का नाम: नरेश कोलियारे
मकान संख्या : 5/क्र
उम्र : 38 लिंग : महिला
फोटो उपलब्ध

46 MP/022/170/231325
निर्वाचक का नाम : पूरनदास साहू
पिता का नाम: बैंसाखुराम साहू
मकान संख्या : 6
उम्र : 47 लिंग : पुरुष
फोटो उपलब्ध

47 RAN0811372
निर्वाचक का नाम : नेमिनबाई साहू
पति का नाम: पुरनदास साहू
मकान संख्या : 6
उम्र : 39 लिंग : महिला
फोटो उपलब्ध

48 RAN1132216
निर्वाचक का नाम : टिकेश्वर साहू
पिता का नाम: पूरन दास साहू
मकान संख्या : 6
उम्र : 26 लिंग : पुरुष
फोटो उपलब्ध

49 RAN0254359
निर्वाचक का नाम : उतराबाई गंधर्व
पति का नाम: कंसराम गंधर्व
मकान संख्या : 7
उम्र : 57 लिंग : महिला
फोटो उपलब्ध

50 RAN0720722
निर्वाचक का नाम : राजेन्द्र गंधर्व
पिता का नाम: कंशराम गंधर्व
मकान संख्या : 7
उम्र : 31 लिंग : पुरुष
फोटो उपलब्ध

51 RAN1233709
निर्वाचक का नाम : रामेश्वरी गंधर्व
पति का नाम: राजेन्द्र गंधर्व
मकान संख्या : 07
उम्र : 28 लिंग : महिला
फोटो उपलब्ध

52 MP/022/170/231087
निर्वाचक का नाम : शत्रुघन साहू
पिता का नाम: सुमेंदीराम साहू
मकान संख्या : 7/क
उम्र : 55 लिंग : पुरुष
फोटो उपलब्ध

53 JBZ4625125
निर्वाचक का नाम : हेमूदास साहू
पिता का नाम: शत्रुघन साहू
मकान संख्या : 7/क
उम्र : 36 लिंग : पुरुष
फोटो उपलब्ध

54 RAN0720854
निर्वाचक का नाम : गज्जूराम मंडावी
पिता का नाम: थनवार सिह मंडावी
मकान संख्या : 9
उम्र : 53 लिंग : पुरुष
फोटो उपलब्ध

55 JBZ4625059
निर्वाचक का नाम : गंगाबाई मंडावी
पति का नाम: गज्जुराम मंडावी
मकान संख्या : 9
उम्र : 42 लिंग : महिला
फोटो उपलब्ध

56 RAN1281260
निर्वाचक का नाम : निलेश कुमार मंडावी
पिता का नाम: गज्जुराम मंडावी
मकान संख्या : 09
उम्र : 23 लिंग : पुरुष
फोटो उपलब्ध

57 RAN0344671
निर्वाचक का नाम : प्रभूराम निषाद
पिता का नाम: सुकल सिंह निषाद
मकान संख्या : 10
उम्र : 35 लिंग : पुरुष
फोटो उपलब्ध

58 RAN0811182
निर्वाचक का नाम : चंद्रकला निषाद
पति का नाम: प्रभुराम निषाद
मकान संख्या : 10
उम्र : 32 लिंग : महिला
फोटो उपलब्ध

59 MP/022/170/231373
निर्वाचक का नाम : सुखबाई साहू
पति का नाम: मेहतरु साहू
मकान संख्या : 13
उम्र : 67 लिंग : महिला
फोटो उपलब्ध

60 JBZ0460659
निर्वाचक का नाम : कल्याण सिंह साहू
पिता का नाम: सुंदर लाल साहू
मकान संख्या : 13
उम्र : 43 लिंग : पुरुष
फोटो उपलब्ध

61 JBZ4625042
निर्वाचक का नाम : लताबाई साहू
पति का नाम: कल्याणांहि साहू
मकान संख्या : 13
उम्र : 39 लिंग : महिला
फोटो उपलब्ध

62 MP/022/170/231349
निर्वाचक का नाम : गंगाबाई साहू
पति का नाम: मेहतरु साहू
मकान संख्या : 14
उम्र : 63 लिंग : महिला
फोटो उपलब्ध

63 JBZ0460667
निर्वाचक का नाम : भारतलाल साहू
पिता का नाम: रामकुमार साहू
मकान संख्या : 14
उम्र : 55 लिंग : पुरुष
फोटो उपलब्ध

64 JBZ4625141
निर्वाचक का नाम : जानकीबाई साहू
पति का नाम: भारतलाल साहू
मकान संख्या : 14
उम्र : 49 लिंग : महिला
फोटो उपलब्ध

65 MP/022/170/231359
निर्वाचक का नाम : पारबतीबाई साहू
पति का नाम: रतीराम साहू
मकान संख्या : 15
उम्र : 48 लिंग : महिला
फोटो उपलब्ध

66 RAN0606202
निर्वाचक का नाम : राजेश कुमार साहू
पिता का नाम: रतीराम साहू
मकान संख्या : 15
उम्र : 34 लिंग : पुरुष
फोटो उपलब्ध

67 RAN0721159
निर्वाचक का नाम : रूपेश कुमार साहु
पिता का नाम: रतीराम साहु
मकान संख्या : 15
उम्र : 31 लिंग : पुरुष
फोटो उपलब्ध

68 RAN0980060
निर्वाचक का नाम : कुलेश्वरी साहु
पति का नाम: राजेश कुमार साहु
मकान संख्या : 15
उम्र : 30 लिंग : महिला
फोटो उपलब्ध

69 RAN0980037
निर्वाचक का नाम : अंजली साहु
पति का नाम: रूपेश कुमार साहु
मकान संख्या : 15
उम्र : 29 लिंग : महिला
फोटो उपलब्ध

70 RAN0980052
निर्वाचक का नाम : भानु दास साहु
पिता का नाम: रतीराम साहु
मकान संख्या : 15
उम्र : 28 लिंग : पुरुष
फोटो उपलब्ध

71 MP/022/170/231336
निर्वाचक का नाम : कलीराम साहू
पिता का नाम: रामनाथ साहू
मकान संख्या : 17
उम्र : 56 लिंग : पुरुष
फोटो उपलब्ध

72 MP/022/170/231368
निर्वाचक का नाम : जागेतरीनबाई साहू
पति का नाम: कलीराम साहू
मकान संख्या : 17
उम्र : 53 लिंग : महिला
फोटो उपलब्ध

73 RAN0811117
निर्वाचक का नाम : धनेश्वरी साहु
पति का नाम: अनिल साहु
मकान संख्या : 17
उम्र : 38 लिंग : महिला
फोटो उपलब्ध

74 RAN0720540
निर्वाचक का नाम : कौशल कुमार साहू
पिता का नाम: कलीराम साहू
मकान संख्या : 17
उम्र : 35 लिंग : पुरुष
फोटो उपलब्ध

75 RAN0721027
निर्वाचक का नाम : अनिल कुमार साहु
पिता का नाम: कलीराम साहु
मकान संख्या : 17
उम्र : 31 लिंग : पुरुष
फोटो उपलब्ध

76 RAN0811109
निर्वाचक का नाम : मैनाबाई साहु
पति का नाम: कौशल कुमार साहु
मकान संख्या : 17
उम्र : 31 लिंग : महिला
फोटो उपलब्ध

77 RAN0979955
निर्वाचक का नाम : सुनील साहु
पिता का नाम: कली राम साहु
मकान संख्या : 17
उम्र : 28 लिंग : पुरुष
फोटो उपलब्ध

78 RAN1474626
निर्वाचक का नाम : अंजू
पति का नाम: सुनील साहू
मकान संख्या : 17
उम्र : 27 लिंग : महिला
फोटो उपलब्ध

79 RAN1132117
निर्वाचक का नाम : लुलेश्वर साहू
पिता का नाम: कालीराम साहू
मकान संख्या : 17
उम्र : 26 लिंग : पुरुष
फोटो उपलब्ध

80 RAN1365295
निर्वाचक का नाम : सोहन लाल साहू
पिता का नाम: कलीराम साहू
मकान संख्या : 17
उम्र : 22 लिंग : पुरुष
फोटो उपलब्ध

81 MP/022/170/231383
निर्वाचक का नाम : रामखिलावन पाल
पिता का नाम: देवसिह पाल
मकान संख्या : 18
उम्र : 59 लिंग : पुरुष
फोटो उपलब्ध

82 MP/022/170/231385
निर्वाचक का नाम : बनवासा पाल
पति का नाम: रामखिलावन पाल
मकान संख्या : 18
उम्र : 55 लिंग : महिला
फोटो उपलब्ध

83 RAN0721019
निर्वाचक का नाम : विष्णुराम पाल
पिता का नाम: रामखिलावन पाल
मकान संख्या : 18
उम्र : 33 लिंग : पुरुष
फोटो उपलब्ध

84 RAN1127620
निर्वाचक का नाम : पूजा पाल
पति का नाम: विष्णुराम पाल
मकान संख्या : 18
उम्र : 27 लिंग : महिला
फोटो उपलब्ध

85 JBZ5058599
निर्वाचक का नाम : नूतन साहू
पति का नाम: देवदत्त साहू
मकान संख्या : 18/क
उम्र : 48 लिंग : महिला
फोटो उपलब्ध

86 MP/022/170/231391
निर्वाचक का नाम : प्रमीला साहू
पति का नाम: बंशीदास साहू
मकान संख्या : 19
उम्र : 44 लिंग : महिला
फोटो उपलब्ध

87 RAN1233717
निर्वाचक का नाम : तिलेश्वर साहू
पिता का नाम: बंशी दास साहू
मकान संख्या : १९
उम्र : 25 लिंग : पुरुष
फोटो उपलब्ध

88 RAN0254300
निर्वाचक का नाम : सुनीता मानिकपुरी
पति का नाम: प्रीतदास मानिकपुरी
मकान संख्या : 20
उम्र : 43 लिंग : महिला
फोटो उपलब्ध

89 RAN1473917
निर्वाचक का नाम : रेवादास
पिता का नाम: मेथुरूदास
मकान संख्या : 20
उम्र : 27 लिंग : पुरुष
फोटो उपलब्ध

90 RAN1579705
निर्वाचक का नाम : येमेंद्र दास मानिकपुरी
पिता का नाम: प्रीत दास मानिकपुरी
मकान संख्या : 20
उम्र : 19 लिंग : पुरुष
फोटो उपलब्ध

91 RAN1460799
निर्वाचक का नाम : महेश कुमार
पिता का नाम: परमेश्वर
मकान संख्या : 21
उम्र : 22 लिंग : पुरुष
फोटो उपलब्ध

92 RAN1187913
निर्वाचक का नाम : कमल नारायण निषाद
पिता का नाम: श्रीचंद निषाद
मकान संख्या : 40
उम्र : 27 लिंग : पुरुष
फोटो उपलब्ध

93 RAN1379361
निर्वाचक का नाम : चमेली बाई निषाद
पति का नाम: कमलनारायण निषाद
मकान संख्या : 40
उम्र : 26 लिंग : महिला
फोटो उपलब्ध

94 RAN0460519
निर्वाचक का नाम : किर्तनराम पाल
पिता का नाम: रामाधीन पाल
मकान संख्या : 61
उम्र : 34 लिंग : पुरुष
फोटो उपलब्ध

95 RAN0811158
निर्वाचक का नाम : परभा पाल
पति का नाम: किर्तन पाल
मकान संख्या : 61
उम्र : 32 लिंग : महिला
फोटो उपलब्ध

96 RAN1323245
निर्वाचक का नाम : नीता धनकर
पति का नाम: कामेश्वर धनकर
मकान संख्या : 66
उम्र : 28 लिंग : महिला
फोटो उपलब्ध

97 RAN1323211
निर्वाचक का नाम : लीलेश्वरी साहू
पति का नाम: ओमप्रकाश साहू
मकान संख्या : 73/1
उम्र : 26 लिंग : महिला
फोटो उपलब्ध

98 RAN1171917
निर्वाचक का नाम : निशा साहू
पति का नाम: नोमन दास साहू
मकान संख्या : 78
उम्र : 33 लिंग : महिला
फोटो उपलब्ध

99 RAN1240282
निर्वाचक का नाम : प्रीति यादव
पति का नाम: टिलेश्वर यादव
मकान संख्या : 85
उम्र : 31 लिंग : महिला
फोटो उपलब्ध

100 RAN1127638
निर्वाचक का नाम : आशा बाई यादव
पति का नाम: कमलेश यादव
मकान संख्या : 89
उम्र : 28 लिंग : महिला
फोटो उपलब्ध

101 RAN1604818
निर्वाचक का नाम : मोहन यादव
पिता का नाम: हीरू राम यादव
मकान संख्या : 100
उम्र : 26 लिंग : पुरुष
फोटो उपलब्ध

102 RAN1605195
निर्वाचक का नाम : सुधा चंदनलाल यादव
पति का नाम: चंदनलाल यादव
मकान संख्या : 100
उम्र : 26 लिंग : महिला
फोटो उपलब्ध

103 RAN1603992
निर्वाचक का नाम : तिलेश्वरी यादव
पति का नाम: मोहन यादव
मकान संख्या : 100
उम्र : 19 लिंग : महिला
फोटो उपलब्ध

104 RAN1240787
निर्वाचक का नाम : इसुभ कुमार
पिता का नाम: रमेश कुमार
मकान संख्या : 112
उम्र : 25 लिंग : पुरुष
फोटो उपलब्ध

105 RAN1233725
निर्वाचक का नाम : अर्चना यादव
पति का नाम: केवल यादव
मकान संख्या : 125
उम्र : 29 लिंग : महिला
फोटो उपलब्ध

106 JBZ0460683
निर्वाचक का नाम : परदेशीन बाई नेताम
पति का नाम: देवधर नेताम
मकान संख्या : 150
उम्र : 46 लिंग : महिला
फोटो उपलब्ध

107 RAN1074509
निर्वाचक का नाम : मनीष नेताम
पिता का नाम: देवधर नेताम
मकान संख्या : 150
उम्र : 28 लिंग : पुरुष
फोटो उपलब्ध

108 JBZ0460758
निर्वाचक का नाम : प्रीतमदास साहू
पिता का नाम: सहदेव साहू
मकान संख्या : ३
उम्र : 33 लिंग : पुरुष
फोटो उपलब्ध

109 RAN0057711
निर्वाचक का नाम : गोदावरी निषाद
पति का नाम: मंगतूराम निषाद
मकान संख्या : ५/२
उम्र : 47 लिंग : महिला
फोटो उपलब्ध

110 JBZ0460816
निर्वाचक का नाम : हेमलता साहू
पति का नाम: हेमूदास साहू
मकान संख्या : ७/क
उम्र : 37 लिंग : महिला
फोटो उपलब्ध

111 RAN1323237
निर्वाचक का नाम : नंदनी साहू
पति का नाम: नीलकमल साहू
मकान संख्या : 09
उम्र : 26 लिंग : महिला
फोटो उपलब्ध

112 MP/022/170/231363
निर्वाचक का नाम : कुमारीबाई साहू
पति का नाम: महादेव साहू
मकान संख्या : 21
उम्र : 56 लिंग : महिला
फोटो उपलब्ध

113 RAN0057729
निर्वाचक का नाम : अश्वनी साहू
पिता का नाम: महादेव साहू
मकान संख्या : 21
उम्र : 35 लिंग : पुरुष
फोटो उपलब्ध

114 RAN0811273
निर्वाचक का नाम : सतरूपा साहु
पति का नाम: अश्वनीकुमार साहु
मकान संख्या : 21
उम्र : 32 लिंग : महिला
फोटो उपलब्ध

115 RAN1171982
निर्वाचक का नाम : कोमेश दास साहू
पिता का नाम: पुष्कर दास साहू
मकान संख्या : 21
उम्र : 25 लिंग : पुरुष
फोटो उपलब्ध

116 RAN1462035
निर्वाचक का नाम : मंजली साहू
पिता का नाम: भुवन दास साहू
मकान संख्या : 21
उम्र : 20 लिंग : महिला
फोटो उपलब्ध

117 MP/022/170/231420
निर्वाचक का नाम : हेमबाई साहू
पति का नाम: ढालसिंह साहू
मकान संख्या : 21/1
उम्र : 75 लिंग : महिला
फोटो उपलब्ध

118 RAN0344689
निर्वाचक का नाम : भूवनदास साहू
पिता का नाम: ढालसिंह साहू
मकान संख्या : 21/1
उम्र : 49 लिंग : पुरुष
फोटो उपलब्ध

119 JBZ5204250
निर्वाचक का नाम : भारतीबाई साहू
पति का नाम: भुवनदास साहू
मकान संख्या : 21/1
उम्र : 38 लिंग : महिला
फोटो उपलब्ध

120 MP/022/170/231456
निर्वाचक का नाम : तिलकदास साहू
पिता का नाम: ढालसिंह साहू
मकान संख्या : 21/2
उम्र : 49 लिंग : पुरुष
फोटो उपलब्ध

121 MP/022/170/231425
निर्वाचक का नाम : भूमिकाबाई साहू
पति का नाम: तिलकदास साहू
मकान संख्या : 21/2
उम्र : 46 लिंग : महिला
फोटो उपलब्ध

122 MP/022/170/231421
निर्वाचक का नाम : पुष्करदास साहू
पिता का नाम: ढालसिंह साहू
मकान संख्या : 21/3
उम्र : 55 लिंग : पुरुष
फोटो उपलब्ध

123 MP/022/170/231422
निर्वाचक का नाम : दानकुवर साहू
पति का नाम: पुष्करदास साहू
मकान संख्या : 21/3
उम्र : 51 लिंग : महिला
फोटो उपलब्ध

124 MP/022/170/231333
निर्वाचक का नाम : मोहन विश्वकर्मा
पिता का नाम: बाजीराव विश्वकर्मा
मकान संख्या : 23
उम्र : 74 लिंग : पुरुष
फोटो उपलब्ध

125 RAN0254367
निर्वाचक का नाम : सूरजाबाई विश्वकर्मा
पति का नाम: मोहन विश्वकर्मा
मकान संख्या : 23
उम्र : 66 लिंग : महिला
फोटो उपलब्ध

126 JBZ0460832
निर्वाचक का नाम : भोजराम विश्वकर्मा
पिता का नाम: मोहन विश्वकर्मा
मकान संख्या : 23
उम्र : 37 लिंग : पुरुष
फोटो उपलब्ध

127 JBZ0460840
निर्वाचक का नाम : भारती विश्वकर्मा
पति का नाम: भोजराम विश्वकर्मा
मकान संख्या : 23
उम्र : 35 लिंग : महिला
फोटो उपलब्ध

128 RAN1450428
निर्वाचक का नाम : हरीश कुमार विश्वकर्मा
पिता का नाम: भोजराम विश्वकर्मा
मकान संख्या : 23
उम्र : 20 लिंग : पुरुष
फोटो उपलब्ध

129 RAN1409952
निर्वाचक का नाम : तुलसी यादव
पति का नाम: हरीश कुमार यादव
मकान संख्या : 24
उम्र : 26 लिंग : महिला
फोटो उपलब्ध

130 JBZ0460865
निर्वाचक का नाम : मनसुखादास साहू
पिता का नाम: सुकालूराम साहू
मकान संख्या : 24/1
उम्र : 48 लिंग : पुरुष
फोटो उपलब्ध

131 JBZ4624821
निर्वाचक का नाम : भागोबाई साहू
पति का नाम: मनसुखादास साहू
मकान संख्या : 24/1
उम्र : 42 लिंग : महिला
फोटो उपलब्ध

132 RAN1599372
निर्वाचक का नाम : कोमेंद्र कुमार साहू
पिता का नाम: मनसुखा दास साहू
मकान संख्या : 24/1
उम्र : 22 लिंग : पुरुष
फोटो उपलब्ध

133 MP/022/170/231185
निर्वाचक का नाम : कोदियाबाई यादव
पति का नाम: शिवलाल यादव
मकान संख्या : 24/क
उम्र : 63 लिंग : महिला
फोटो उपलब्ध

134 JBZ4625109
निर्वाचक का नाम : भागीरथी यादव
पिता का नाम: लिखनराम यादव
मकान संख्या : 24/क
उम्र : 48 लिंग : पुरुष
फोटो उपलब्ध

135 RAN1074681
निर्वाचक का नाम : हरीश कुमार यादव
पिता का नाम: भागीरथी यादव
मकान संख्या : 24/क
उम्र : 27 लिंग : पुरुष
फोटो उपलब्ध

136 MP/022/170/231350
निर्वाचक का नाम : तिलक राम यादव
पिता का नाम: गहिरू राम यादव
मकान संख्या : 25
उम्र : 71 लिंग : पुरुष
फोटो उपलब्ध

137 MP/022/170/231351
निर्वाचक का नाम : बसंतीबाई यादव
पति का नाम: तिलकदास यादव
मकान संख्या : 25
उम्र : 57 लिंग : महिला
फोटो उपलब्ध

138 RAN0254383
निर्वाचक का नाम : फागूराम यादव
पिता का नाम: तिलकराम यादव
मकान संख्या : 25
उम्र : 38 लिंग : पुरुष
फोटो उपलब्ध

139 RAN0720920
निर्वाचक का नाम : आशारानी यादव
पति का नाम: फागूराम यादव
मकान संख्या : 25
उम्र : 37 लिंग : महिला
फोटो उपलब्ध

140 MP/022/170/231360
निर्वाचक का नाम : रमशीलाबाई यादव
पति का नाम: रामेश्वर यादव
मकान संख्या : 26
उम्र : 85 लिंग : महिला
फोटो उपलब्ध

141 JBZ0460873
निर्वाचक का नाम : गैंदलाल यादव
पिता का नाम: पंचूराम यादव
मकान संख्या : 26
उम्र : 59 लिंग : पुरुष
फोटो उपलब्ध

142 JBZ5204474
निर्वाचक का नाम : राधाबाई यादव
पति का नाम: गैंदलाल यादव
मकान संख्या : 26
उम्र : 52 लिंग : महिला
फोटो उपलब्ध

143 RAN0606301
निर्वाचक का नाम : रंजीत यादव
पिता का नाम: गैंदलाल यादव
मकान संख्या : 26
उम्र : 33 लिंग : पुरुष
फोटो उपलब्ध

144 RAN1020643
निर्वाचक का नाम : भुनेश्वरी यादव
पति का नाम: रंजीत यादव
मकान संख्या : 26
उम्र : 33 लिंग : महिला
फोटो उपलब्ध

145 MP/022/170/231364
निर्वाचक का नाम : धनाराम यादव
पिता का नाम: सोनसाय यादव
मकान संख्या : 27
उम्र : 60 लिंग : पुरुष
फोटो उपलब्ध

146 RAN0057737
निर्वाचक का नाम : मानकुवर यादव
पिता का नाम: घनाराम यादव
मकान संख्या : 27
उम्र : 39 लिंग : महिला
फोटो उपलब्ध

147 RAN0811364
निर्वाचक का नाम : प्रीतमबाई यादव
पति का नाम: देवनारायण यादव
मकान संख्या : 27
उम्र : 39 लिंग : महिला
फोटो उपलब्ध

148 JBZ0460881
निर्वाचक का नाम : देवनारायण यादव
पिता का नाम: धनाराम यादव
मकान संख्या : 27
उम्र : 36 लिंग : पुरुष
फोटो उपलब्ध

149 RAN0980144
निर्वाचक का नाम : गिरधर यादव
पिता का नाम: घनाराम यादव
मकान संख्या : 27
उम्र : 31 लिंग : पुरुष
फोटो उपलब्ध

150 RAN1626175
निर्वाचक का नाम : भारती यादव
पति का नाम: गिरधर यादव
मकान संख्या : 27
उम्र : 28 लिंग : महिला
फोटो उपलब्ध

151 MP/022/170/231362
निर्वाचक का नाम : थनवार यादव
पिता का नाम: सोनसाय यादव
मकान संख्या : 28
उम्र : 65 लिंग : पुरुष
फोटो उपलब्ध

152 RAN0254391
निर्वाचक का नाम : उत्तमप्रसाद यादव
पिता का नाम: थनवार यादव
मकान संख्या : 28
उम्र : 42 लिंग : पुरुष
फोटो उपलब्ध

153 RAN0057745
निर्वाचक का नाम : निराबाई यादव
पति का नाम: उत्तमप्रसाद यादव
मकान संख्या : 28
उम्र : 36 लिंग : महिला
फोटो उपलब्ध

154 RAN0606210
निर्वाचक का नाम : रीनाबाई यादव
पति का नाम: विक्रम यादव
मकान संख्या : 28
उम्र : 33 लिंग : महिला
फोटो उपलब्ध

155 MP/022/170/231366
निर्वाचक का नाम : ललतीबाई यादव
पति का नाम: रामदर्जन यादव
मकान संख्या : 29
उम्र : 73 लिंग : महिला
फोटो उपलब्ध

156 MP/022/170/231377
निर्वाचक का नाम : बेदलाल यादव
पिता का नाम: गनेशराम यादव
मकान संख्या : 29
उम्र : 44 लिंग : पुरुष
फोटो उपलब्ध

157 RAN0254417
निर्वाचक का नाम : दुर्गा बाई यादव
पति का नाम: बेदलाल यादव
मकान संख्या : 29
उम्र : 43 लिंग : महिला
फोटो उपलब्ध

158 JBZ0460899
निर्वाचक का नाम : लक्ष्मीबाई यादव
पति का नाम: कवलसिंह यादव
मकान संख्या : 29
उम्र : 39 लिंग : महिला
फोटो उपलब्ध

159 JBZ5204482
निर्वाचक का नाम : कंवलसिंह यादव
पिता का नाम: राम दर्जन यादव
मकान संख्या : 29
उम्र : 39 लिंग : पुरुष
फोटो उपलब्ध

160 MP/022/170/231352
निर्वाचक का नाम : अमरदास साहू
पिता का नाम: बाबूलाल साहू
मकान संख्या : 30
उम्र : 50 लिंग : पुरुष
फोटो उपलब्ध

161 MP/022/170/231431
निर्वाचक का नाम : टीकाबाई साहू
पति का नाम: अमरदास साहू
मकान संख्या : 30
उम्र : 47 लिंग : महिला
फोटो उपलब्ध

162 RAN0057752
निर्वाचक का नाम : अचीन दास साहू
पिता का नाम: अमरदास साहू
मकान संख्या : 30
उम्र : 37 लिंग : पुरुष
फोटो उपलब्ध

163 RAN0721118
निर्वाचक का नाम : पेमिन साहु
पति का नाम: सेवादास साहु
मकान संख्या : 30
उम्र : 35 लिंग : महिला
फोटो उपलब्ध

164 RAN0321992
निर्वाचक का नाम : नोमनदास साहू
पिता का नाम: अमरदास साहू
मकान संख्या : 30
उम्र : 33 लिंग : पुरुष
फोटो उपलब्ध

165 RAN0948257
निर्वाचक का नाम : मनीषा साहु
पति का नाम: कुबेरदास साहु
मकान संख्या : 30
उम्र : 33 लिंग : महिला
फोटो उपलब्ध

166 RAN0721126
निर्वाचक का नाम : कुबेरदास साहु
पिता का नाम: जाग्रत साहु
मकान संख्या : 30
उम्र : 32 लिंग : पुरुष
फोटो उपलब्ध

167 RAN0057760
निर्वाचक का नाम : सेवादास साहु
पिता का नाम: जाग़त दास साहू
मकान संख्या : 30/ख
उम्र : 45 लिंग : पुरुष
फोटो उपलब्ध

168 MP/022/170/231432
निर्वाचक का नाम : गंभीरदास साहू
पिता का नाम: सुखदेव साहू
मकान संख्या : 31
उम्र : 47 लिंग : पुरुष
फोटो उपलब्ध

169 RAN0057778
निर्वाचक का नाम : हितेश्वरी साहू
पति का नाम: गंभीरदास साहू
मकान संख्या : 31
उम्र : 38 लिंग : महिला
फोटो उपलब्ध

170 RAN1434794
निर्वाचक का नाम : दानेश्वर साहू
पिता का नाम: गंभीर दास साहू
मकान संख्या : 31
उम्र : 20 लिंग : पुरुष
फोटो उपलब्ध

171 MP/022/170/231460
निर्वाचक का नाम : नारायण साहू
पिता का नाम: संतराम साहू
मकान संख्या : 32
उम्र : 50 लिंग : पुरुष
फोटो उपलब्ध

172 MP/022/170/231458
निर्वाचक का नाम : सुकलियाबाई साहू
पति का नाम: नारायण साहू
मकान संख्या : 32
उम्र : 46 लिंग : महिला
फोटो उपलब्ध

173 RAN1379262
निर्वाचक का नाम : हमेश्वर साहू
पिता का नाम: नारायण साहू
मकान संख्या : 32
उम्र : 25 लिंग : पुरुष
फोटो उपलब्ध

174 MP/022/170/231442
निर्वाचक का नाम : बिरनबाई साहू
पति का नाम: भक्ता साहू
मकान संख्या : 33
उम्र : 56 लिंग : महिला
फोटो उपलब्ध

175 MP/022/170/231419
निर्वाचक का नाम : भक्ता साहू
पिता का नाम: मंगलूराम साहू
मकान संख्या : 33
उम्र : 50 लिंग : पुरुष
फोटो उपलब्ध

176 SPH0713230
निर्वाचक का नाम : जितेशकुमार ठाकूर
पिता का नाम: पुनाराम ठाकूर
मकान संख्या : 33
उम्र : 37 लिंग : पुरुष
फोटो उपलब्ध

177 RAN0720730
निर्वाचक का नाम : उदयदास साहू
पिता का नाम: भक्तादास साहू
मकान संख्या : 33
उम्र : 31 लिंग : पुरुष
फोटो उपलब्ध

178 RAN0948265
निर्वाचक का नाम : ईश्वरी साहु
पति का नाम: उदयराम साहु
मकान संख्या : 33
उम्र : 31 लिंग : महिला
फोटो उपलब्ध

179 RAN1199231
निर्वाचक का नाम : निधि ठाकूर
पति का नाम: जितेशकुमार ठाकूर
मकान संख्या : 33
उम्र : 27 लिंग : महिला
फोटो उपलब्ध

180 MP/022/170/231434
निर्वाचक का नाम : छन्नुदास साहू
पिता का नाम: मंगलूराम साहू
मकान संख्या : 34
उम्र : 46 लिंग : पुरुष
फोटो उपलब्ध

181 MP/022/170/231445
निर्वाचक का नाम : बिन्दाबाई साहू
पति का नाम: छन्नुदास साहू
मकान संख्या : 34
उम्र : 43 लिंग : महिला
फोटो उपलब्ध

182 RAN1385921
निर्वाचक का नाम : राकेश साहू
पिता का नाम: छन्नू दास साहू
मकान संख्या : 34
उम्र : 25 लिंग : पुरुष
फोटो उपलब्ध

183 RAN0057786
निर्वाचक का नाम : कुलपतबाई मानिकपुरी
पति का नाम: पूरनदास मानिकपुरी
मकान संख्या : 35
उम्र : 59 लिंग : महिला
फोटो उपलब्ध

184 JBZ0460923
निर्वाचक का नाम : अमृतदास मानिकपुरी
पिता का नाम: पुरनदास मानिकपुरी
मकान संख्या : 35
उम्र : 43 लिंग : पुरुष
फोटो उपलब्ध

185 JBZ0460931
निर्वाचक का नाम : उमादेवी मानिकपुरी
पति का नाम: अमृतदास मानिकपुरी
मकान संख्या : 35
उम्र : 40 लिंग : महिला
फोटो उपलब्ध

186 RAN0721076
निर्वाचक का नाम : पूजा मानिकपुरी
पति का नाम: देवदास मानिकपुरी
मकान संख्या : 35
उम्र : 38 लिंग : महिला
फोटो उपलब्ध

187 RAN0057794
निर्वाचक का नाम : देवदास मानिकपुरी
पिता का नाम: पुरनदास मानिकपुरी
मकान संख्या : 35
उम्र : 37 लिंग : पुरुष
फोटो उपलब्ध

188 JBZ0460949
निर्वाचक का नाम : समुंदबाई निर्मलकर
पति का नाम: लतखोर निर्मलकर
मकान संख्या : 36
उम्र : 72 लिंग : महिला
फोटो उपलब्ध

189 JBZ0460956
निर्वाचक का नाम : रामेश्वरी निर्मलकर
पति का नाम: श्रवण कुमार निर्मलकर
मकान संख्या : 36
उम्र : 41 लिंग : महिला
फोटो उपलब्ध

190 RAN1365311
निर्वाचक का नाम : शैलेंद्र कुमार साहू
पिता का नाम: शंभू राम साहू
मकान संख्या : 36
उम्र : 22 लिंग : पुरुष
फोटो उपलब्ध

191 RAN1132158
निर्वाचक का नाम : कैलाश कुमार सिन्हा
पिता का नाम: फेरू राम सिन्हा
मकान संख्या : 36/GH
उम्र : 26 लिंग : पुरुष
फोटो उपलब्ध

192 MP/022/170/231414
निर्वाचक का नाम : सगुनाबाई साहू
पति का नाम: मंगलूराम साहू
मकान संख्या : 36/क
उम्र : 67 लिंग : महिला
फोटो उपलब्ध

193 MP/022/170/231416
निर्वाचक का नाम : जागृतदास साहू
पिता का नाम: मंगलूराम साहू
मकान संख्या : 36/ख
उम्र : 55 लिंग : पुरुष
फोटो उपलब्ध

194 JBZ5204177
निर्वाचक का नाम : शंभूराम साहू
पिता का नाम: ज्ञानिकराम साहू
मकान संख्या : 36/ग
उम्र : 50 लिंग : पुरुष
फोटो उपलब्ध

195 JBZ5058722
निर्वाचक का नाम : फिरतीबाई साहू
पति का नाम: शंभूदास साहू
मकान संख्या : 36/ग
उम्र : 49 लिंग : महिला
फोटो उपलब्ध

196 JBZ5204227
निर्वाचक का नाम : धनवंतीन सिन्हा
पति का नाम: फेरुराम सिन्हा
मकान संख्या : 36/क
उम्र : 44 लिंग : महिला
फोटो उपलब्ध

197 RAN0721134
निर्वाचक का नाम : यमुना साहु
पति का नाम: गिरवरदास साहु
मकान संख्या : 36/ख
उम्र : 37 लिंग : महिला
फोटो उपलब्ध

198 JBZ0460964
निर्वाचक का नाम : गिरवरदास साहू
पिता का नाम: जागृतदास साहू
मकान संख्या : 36/ख
उम्र : 34 लिंग : पुरुष
फोटो उपलब्ध

199 MP/022/170/231406
निर्वाचक का नाम : रामबतीबाई मण्डावी
पति का नाम: शंकरलाल मण्डावी
मकान संख्या : 37
उम्र : 49 लिंग : महिला
फोटो उपलब्ध

200 JBZ0460998
निर्वाचक का नाम : खिलेश्वरी मण्डावी
पति का नाम: मानदास मण्डावी
मकान संख्या : 37
उम्र : 35 लिंग : महिला
फोटो उपलब्ध

201 MP/022/170/231467
निर्वाचक का नाम : मकसूदन सिन्हा
पिता का नाम: कोदूराम सिन्हा
मकान संख्या : 38
उम्र : 43 लिंग : पुरुष
फोटो उपलब्ध

202 RAN0344697
निर्वाचक का नाम : पूर्णिमा सिन्हा
पति का नाम: मकसुदन सिन्हा
मकान संख्या : 38
उम्र : 39 लिंग : महिला
फोटो उपलब्ध

203 RAN1323336
निर्वाचक का नाम : पूजा सिन्हा
पिता का नाम: मकसुदन सिन्हा
मकान संख्या : 38
उम्र : 26 लिंग : महिला
फोटो उपलब्ध

204 RAN1552322
निर्वाचक का नाम : खुमान लाल चौधरी
पिता का नाम: भागीरथी यादव
मकान संख्या : 61
उम्र : 24 लिंग : पुरुष
फोटो उपलब्ध

205 RAN1127646
निर्वाचक का नाम : सोनबती यादव
पति का नाम: दूरदेशी यादव
मकान संख्या : 89
उम्र : 32 लिंग : महिला
फोटो उपलब्ध

206 RAN1127653
निर्वाचक का नाम : टकेश्वर कुमार यादव
पिता का नाम: परदेशीराम यादव
मकान संख्या : 91
उम्र : 27 लिंग : पुरुष
फोटो उपलब्ध

207 RAN1127661
निर्वाचक का नाम : धर्मेन्द्र कुमार यादव
पिता का नाम: तुलाराम यादव
मकान संख्या : 110
उम्र : 27 लिंग : पुरुष
फोटो उपलब्ध

208 RAN1629617
निर्वाचक का नाम : रेणुका
पिता का नाम: परमानंद
मकान संख्या : 117
उम्र : 19 लिंग : महिला
फोटो उपलब्ध

209 RAN1323294
निर्वाचक का नाम : पूजा साहू
पति का नाम: दामेश्वर दास साहू
मकान संख्या : 123
उम्र : 26 लिंग : महिला
फोटो उपलब्ध

210 RAN1127679
निर्वाचक का नाम : सोयन्त साहू
पिता का नाम: कुमारसाय साहू
मकान संख्या : 126/1
उम्र : 27 लिंग : पुरुष
फोटो उपलब्ध

211 JBZ0460907
निर्वाचक का नाम : विक्रमराम यादव
पिता का नाम: थनवारराम यादव
मकान संख्या : २८
उम्र : 36 लिंग : पुरुष
फोटो उपलब्ध

212 JBZ0461004
निर्वाचक का नाम : फेरुराम सिन्हा
पिता का नाम: पुसउराम सिन्हा
मकान संख्या : ३६/घ
उम्र : 51 लिंग : पुरुष
फोटो उपलब्ध

213 RAN1378678
निर्वाचक का नाम : लक्ष्मीनारायण निषाद
पिता का नाम: श्रीचंद निषाद
मकान संख्या : 10
उम्र : 23 लिंग : पुरुष
फोटो उपलब्ध

214 RAN1619253
निर्वाचक का नाम : कामनी
पिता का नाम: योगेश्वर साहू
मकान संख्या : 19
उम्र : 22 लिंग : महिला
फोटो उपलब्ध

215 RAN1171909
निर्वाचक का नाम : मनीषा साहू
पिता का नाम: अचिन दास साहू
मकान संख्या : 30
उम्र : 29 लिंग : महिला
फोटो उपलब्ध

216 RAN1020650
निर्वाचक का नाम : नीलकमल साहु
पिता का नाम: भक्ताराम साहु
मकान संख्या : 33
उम्र : 29 लिंग : पुरुष
फोटो उपलब्ध

217 RAN1020668
निर्वाचक का नाम : तुलेश्वर सिन्हा
पिता का नाम: फेरूराम सिन्हा
मकान संख्या : 36/क
उम्र : 29 लिंग : पुरुष
फोटो उपलब्ध

218 MP/022/170/231408
निर्वाचक का नाम : दशरथ मंडावी
पिता का नाम: पंचूराम मंडावी
मकान संख्या : 39
उम्र : 51 लिंग : पुरुष
फोटो उपलब्ध

219 MP/022/170/231429
निर्वाचक का नाम : सुमनबाई मंडावी
पति का नाम: दशरथ मंडावी
मकान संख्या : 39
उम्र : 46 लिंग : महिला
फोटो उपलब्ध

220 RAN1188010
निर्वाचक का नाम : माणिकचंद मंडावी
पिता का नाम: दशरथ मंडावी
मकान संख्या : 39
उम्र : 27 लिंग : पुरुष
फोटो उपलब्ध

221 RAN1378876
निर्वाचक का नाम : पूनमचंद मंडावी
पिता का नाम: दशरथ मंडावी
मकान संख्या : 39
उम्र : 25 लिंग : पुरुष
फोटो उपलब्ध

222 RAN1469907
निर्वाचक का नाम : निखलेशवरी
पति का नाम: माणिकचंद मंडावी
मकान संख्या : 39
उम्र : 25 लिंग : महिला
फोटो उपलब्ध

223 JBZ0461012
निर्वाचक का नाम : श्रीचन्द्र निषाद
पिता का नाम: भागीराम निषाद
मकान संख्या : 40
उम्र : 49 लिंग : पुरुष
फोटो उपलब्ध

224 JBZ0461020
निर्वाचक का नाम : पुष्पबती निषाद
पति का नाम: श्रीचन्द निषाद
मकान संख्या : 40
उम्र : 45 लिंग : महिला
फोटो उपलब्ध

225 RAN1378439
निर्वाचक का नाम : मनदीप निषाद
पिता का नाम: श्रीचंद निषाद
मकान संख्या : 40
उम्र : 21 लिंग : पुरुष
फोटो उपलब्ध

226 RAN0057802
निर्वाचक का नाम : शिवप्रसाद निषाद
पिता का नाम: पल्टूराम निषाद
मकान संख्या : 41
उम्र : 43 लिंग : पुरुष
फोटो उपलब्ध

227 JBZ0461038
निर्वाचक का नाम : यादोबाई निषाद
पति का नाम: शिवप्रसाद निषाद
मकान संख्या : 41
उम्र : 39 लिंग : महिला
फोटो उपलब्ध

228 RAN1579689
निर्वाचक का नाम : दिव्या निषाद
पिता का नाम: शिवप्रसाद निषाद
मकान संख्या : 41
उम्र : 19 लिंग : महिला
फोटो उपलब्ध

229 RAN1360262
निर्वाचक का नाम : अमित कुमार साहू
पिता का नाम: कीर्तन साहू
मकान संख्या : 41/3
उम्र : 22 लिंग : पुरुष
फोटो उपलब्ध

230 RAN0057810
निर्वाचक का नाम : कचरीबाई साहू
पति का नाम: मनोहर साहू
मकान संख्या : 41/ग
उम्र : 75 लिंग : महिला
फोटो उपलब्ध

231 RAN0254425
निर्वाचक का नाम : लेखराम निषाद
पिता का नाम: पल्टूराम निषाद
मकान संख्या : 41/ख
उम्र : 49 लिंग : पुरुष
फोटो उपलब्ध

232 RAN0254433
निर्वाचक का नाम : सातोबाई निषाद
पति का नाम: लेखराम निषाद
मकान संख्या : 41/ख
उम्र : 46 लिंग : महिला
फोटो उपलब्ध

233 RAN0344713
निर्वाचक का नाम : कीर्तन राम साहू
पिता का नाम: मनोहर साहू
मकान संख्या : 41/ग
उम्र : 43 लिंग : पुरुष
फोटो उपलब्ध

234 RAN0344705
निर्वाचक का नाम : मानाबाई साहू
पति का नाम: कीर्तन कुमार साहू
मकान संख्या : 41/ग
उम्र : 41 लिंग : महिला
फोटो उपलब्ध

235 MP/022/170/231428
निर्वाचक का नाम : शकुन बाई भरतद्वाज
पति का नाम: गोविंदराम भरतद्वाज
मकान संख्या : 42
उम्र : 57 लिंग : महिला
फोटो उपलब्ध

236 RAN0980011
निर्वाचक का नाम : अश्वनी भारतद्वाज
पति का नाम: उमाशंकर भारतद्वाज
मकान संख्या : 42
उम्र : 33 लिंग : महिला
फोटो उपलब्ध

237 RAN0811265
निर्वाचक का नाम : उमाशंकर नाई
पिता का नाम: गोविन्दराम नाई
मकान संख्या : 42
उम्र : 32 लिंग : पुरुष
फोटो उपलब्ध

238 RAN1240852
निर्वाचक का नाम : जितेश्वरी साहू
पति का नाम: गुमन दास साहू
मकान संख्या : 42
उम्र : 31 लिंग : महिला
फोटो उपलब्ध

239 RAN0980003
निर्वाचक का नाम : देवप्रसाद भारतद्वाज
पिता का नाम: गोविन्द राम भारतद्वाज
मकान संख्या : 42
उम्र : 29 लिंग : पुरुष
फोटो उपलब्ध

240 RAN1323195
निर्वाचक का नाम : तेजकुमारी भारतद्वाज
पति का नाम: देवप्रसाद भारतद्वाज
मकान संख्या : 42
उम्र : 26 लिंग : महिला
फोटो उपलब्ध

241 MP/022/170/231047
निर्वाचक का नाम : रेवतीबाई साहू
पिता का नाम: रामदीन साहू
मकान संख्या : 42/क
उम्र : 53 लिंग : महिला
फोटो उपलब्ध

242 MP/022/170/231065
निर्वाचक का नाम : हेमदास साहू
पिता का नाम: रामदीन साहू
मकान संख्या : 42/क
उम्र : 51 लिंग : पुरुष
फोटो उपलब्ध

243 MP/022/170/231023
निर्वाचक का नाम : उत्तराबाई साहू
पति का नाम: हेमदास साहू
मकान संख्या : 42/क
उम्र : 47 लिंग : महिला
फोटो उपलब्ध

244 RAN0811257
निर्वाचक का नाम : गुमानदास साहु
पिता का नाम: हेमदास साहु
मकान संख्या : 42/क
उम्र : 34 लिंग : पुरुष
फोटो उपलब्ध

245 JBZ0461046
निर्वाचक का नाम : चुन्नीलाल यादव
पिता का नाम: कार्तिक राम यादव
मकान संख्या : 43
उम्र : 38 लिंग : पुरुष
फोटो उपलब्ध

246 JBZ0461053
निर्वाचक का नाम : अनुसूईया यादव
पति का नाम: चुन्नीलाल यादव
मकान संख्या : 43
उम्र : 36 लिंग : महिला
फोटो उपलब्ध

247 RAN1281203
निर्वाचक का नाम : किरण यादव
पति का नाम: प्रशांत कुमार यादव
मकान संख्या : 43/1
उम्र : 34 लिंग : महिला
फोटो उपलब्ध

248 RAN1281534
निर्वाचक का नाम : प्रशांत कुमार यादव
पिता का नाम: घनश्याम यादव
मकान संख्या : 43/1
उम्र : 33 लिंग : पुरुष
फोटो उपलब्ध

249 MP/022/170/231403
निर्वाचक का नाम : इंदलराम भरतद्वाज
पिता का नाम: हलालखोर भरतद्वाज
मकान संख्या : 44
उम्र : 54 लिंग : पुरुष
फोटो उपलब्ध

250 MP/022/170/231402
निर्वाचक का नाम : हसीनाबाई भरतद्वाज
पति का नाम: इंदलराम भरतद्वाज
मकान संख्या : 44
उम्र : 46 लिंग : महिला
फोटो उपलब्ध

251 MP/022/170/231451
निर्वाचक का नाम : साहेबिनबाई निषाद
पति का नाम: चूनूराम निषाद
मकान संख्या : 45
उम्र : 67 लिंग : महिला
फोटो उपलब्ध

252 JBZ0461061
निर्वाचक का नाम : रामचरण निषाद
पिता का नाम: चुनूराम निषाद
मकान संख्या : 45
उम्र : 41 लिंग : पुरुष
फोटो उपलब्ध

253 RAN1603331
निर्वाचक का नाम : अगसिया बाई
पिता का नाम: चुनू राम
मकान संख्या : 45
उम्र : 37 लिंग : महिला
फोटो उपलब्ध

254 JBZ0461079
निर्वाचक का नाम : तिलोका बाई निषाद
पति का नाम: रामचरण निषाद
मकान संख्या : 45
उम्र : 35 लिंग : महिला
फोटो उपलब्ध

255 RAN1582295
निर्वाचक का नाम : रागनी निषाद
पिता का नाम: रामचरण निषाद
मकान संख्या : 45
उम्र : 19 लिंग : महिला
फोटो उपलब्ध

256 MP/022/170/231461
निर्वाचक का नाम : ज्ञानसिंह निषाद
पिता का नाम: हटोईर्ई निषाद
मकान संख्या : 46
उम्र : 55 लिंग : पुरुष
फोटो उपलब्ध

257 MP/022/170/231454
निर्वाचक का नाम : सेतूनबाई भरतद्वाज
पति का नाम: गोपालदास भरतद्वाज
मकान संख्या : 47
उम्र : 53 लिंग : महिला
फोटो उपलब्ध

258 RAN0254441
निर्वाचक का नाम : लीलाबाई भारतद्वाज
पति का नाम: कन्हैयालाल भारतद्वाज
मकान संख्या : 47
उम्र : 40 लिंग : महिला
फोटो उपलब्ध

259 RAN0344721
निर्वाचक का नाम : कन्हैयालाल भरतद्वाज
पिता का नाम: गोपालदास भरतद्वाज
मकान संख्या : 47
उम्र : 39 लिंग : पुरुष
फोटो उपलब्ध

260 MP/022/170/231473
निर्वाचक का नाम : सुरुजबाई मानिकपुरी
पति का नाम: झाडुराम मानिकपुरी
मकान संख्या : 48
उम्र : 61 लिंग : महिला
फोटो उपलब्ध

261 RAN0254458
निर्वाचक का नाम : सूदर्शन दास मानिकपुरी
पिता का नाम: झाडूदास मानिकपुरी
मकान संख्या : 48
उम्र : 41 लिंग : पुरुष
फोटो उपलब्ध

262 RAN0811299
निर्वाचक का नाम : चम्पाबाई मानिकपुरी
पति का नाम: सुदर्शनदास मानिकपुरी
मकान संख्या : 48
उम्र : 33 लिंग : महिला
फोटो उपलब्ध

263 MP/022/170/231143
निर्वाचक का नाम : उर्मिला साहू
पति का नाम: बिसौहाराम साहू
मकान संख्या : 49
उम्र : 52 लिंग : महिला
फोटो उपलब्ध

264 RAN0344747
निर्वाचक का नाम : रेमन दास साहू
पिता का नाम: बिसौहा दास साहू
मकान संख्या : 49
उम्र : 38 लिंग : पुरुष
फोटो उपलब्ध

265 RAN0720649
निर्वाचक का नाम : रूखमणी साहू
पति का नाम: रेमनदास साहू
मकान संख्या : 49
उम्र : 37 लिंग : महिला
फोटो उपलब्ध

266 RAN0929877
निर्वाचक का नाम : नीलू दास साहु
पिता का नाम: बिसौहा दास साहु
मकान संख्या : 49
उम्र : 29 लिंग : पुरुष
फोटो उपलब्ध

267 RAN1323278
निर्वाचक का नाम : भूमिका साहू
पति का नाम: निलू साद साहू
मकान संख्या : 49
उम्र : 29 लिंग : महिला
फोटो उपलब्ध

268 RAN0979963
निर्वाचक का नाम : मिलेश दास साहु
पिता का नाम: जगेशर दास साहु
मकान संख्या : 49
उम्र : 28 लिंग : पुरुष
फोटो उपलब्ध

269 MP/022/170/231410
निर्वाचक का नाम : ललेशरबाई निषाद
पति का नाम: रामाधीन निषाद
मकान संख्या : 50
उम्र : 47 लिंग : महिला
फोटो उपलब्ध

270 RAN0057844
निर्वाचक का नाम : ललितकुमार निषाद
पिता का नाम: रामाधीन निषाद
मकान संख्या : 50
उम्र : 45 लिंग : पुरुष
फोटो उपलब्ध

271 JBZ5204508
निर्वाचक का नाम : संतोषीबाई निषाद
पति का नाम: ललितकुमार निषाद
मकान संख्या : 50
उम्र : 35 लिंग : महिला
फोटो उपलब्ध

272 RAN0811067
निर्वाचक का नाम : सलीतकुमार निषाद
पिता का नाम: रामाधीन निषाद
मकान संख्या : 50
उम्र : 35 लिंग : पुरुष
फोटो उपलब्ध

273 RAN0811075
निर्वाचक का नाम : चैतीबाई निषाद
पति का नाम: सलीत कुमार निषाद
मकान संख्या : 50
उम्र : 33 लिंग : महिला
फोटो उपलब्ध

274 RAN1265388
निर्वाचक का नाम : कौशल कुमार निषाद
पिता का नाम: रामाधीन निषाद
मकान संख्या : 50
उम्र : 27 लिंग : पुरुष
फोटो उपलब्ध

275 RAN1610823
निर्वाचक का नाम : सूमेन निषाद
पति का नाम: कौशल कुमार निषाद
मकान संख्या : 50
उम्र : 24 लिंग : महिला
फोटो उपलब्ध

276 MP/022/170/231411
निर्वाचक का नाम : सुरजलाल निषाद
पिता का नाम: नरसिंहदास निषाद
मकान संख्या : 51
उम्र : 57 लिंग : पुरुष
फोटो उपलब्ध

277 JBZ0461103
निर्वाचक का नाम : चम्मनलाल निषाद
पिता का नाम: सूरजलाल निषाद
मकान संख्या : 51
उम्र : 36 लिंग : पुरुष
फोटो उपलब्ध

278 JBZ0461111
निर्वाचक का नाम : रामकुंवरबाई निषाद
पति का नाम: चम्मनलाल निषाद
मकान संख्या : 51
उम्र : 36 लिंग : महिला
फोटो उपलब्ध

279 RAN0811307
निर्वाचक का नाम : चमरूराम निषाद
पिता का नाम: सुरूजलाल निषाद
मकान संख्या : 51
उम्र : 36 लिंग : पुरुष
फोटो उपलब्ध

280 RAN0811315
निर्वाचक का नाम : गोमतीबाई निषाद
पति का नाम: चमरूराम निषाद
मकान संख्या : 51
उम्र : 31 लिंग : महिला
फोटो उपलब्ध

281 JBZ0461129
निर्वाचक का नाम : मधुराम सिन्हा
पिता का नाम: गैंदलाल सिन्हा
मकान संख्या : 52
उम्र : 41 लिंग : पुरुष
फोटो उपलब्ध

282 JBZ0461137
निर्वाचक का नाम : माखनलाल सिन्हा
पिता का नाम: गैंदलाल सिन्हा
मकान संख्या : 52
उम्र : 38 लिंग : पुरुष
फोटो उपलब्ध

283 JBZ0461145
निर्वाचक का नाम : गायत्री सिन्हा
पति का नाम: मधुराम सिन्हा
मकान संख्या : 52
उम्र : 37 लिंग : महिला
फोटो उपलब्ध

284 JBZ0461152
निर्वाचक का नाम : मोमबाई सिन्हा
पति का नाम: माखनलाल सिन्हा
मकान संख्या : 52
उम्र : 37 लिंग : महिला
फोटो उपलब्ध

285 RAN0721142
निर्वाचक का नाम : राजेश सिन्हा
पिता का नाम: गैंदलाल सिन्हा
मकान संख्या : 52
उम्र : 35 लिंग : पुरुष
फोटो उपलब्ध

286 RAN0811141
निर्वाचक का नाम : तामेश्वरी साहु
पति का नाम: होमेश्वर साहु
मकान संख्या : 52
उम्र : 34 लिंग : महिला
फोटो उपलब्ध

287 RAN0884437
निर्वाचक का नाम : रामेश्वरी सिन्हा
पति का नाम: राजेश सिन्हा
मकान संख्या : 52
उम्र : 33 लिंग : महिला
फोटो उपलब्ध

288 RAN1387216
निर्वाचक का नाम : जितेंद्र कुमार सिन्हा
पिता का नाम: माखन लाल सिन्हा
मकान संख्या : 52
उम्र : 22 लिंग : पुरुष
फोटो उपलब्ध

289 JBZ4624854
निर्वाचक का नाम : योगेश्वर साहू
पिता का नाम: धरमदास साहू
मकान संख्या : 52/क
उम्र : 37 लिंग : पुरुष
फोटो उपलब्ध

290 RAN0344754
निर्वाचक का नाम : देवबाई साहू
पति का नाम: योगेश्वर साहू
मकान संख्या : 52/क
उम्र : 35 लिंग : महिला
फोटो उपलब्ध

291 RAN0811281
निर्वाचक का नाम : होमेश्वर साहु
पिता का नाम: धरमदास साहु
मकान संख्या : 52/क
उम्र : 35 लिंग : पुरुष
फोटो उपलब्ध

292 MP/022/170/231418
निर्वाचक का नाम : तिलककुमार निर्मलकर
पिता का नाम: गजरु निर्मलकर
मकान संख्या : 53
उम्र : 56 लिंग : पुरुष
फोटो उपलब्ध

293 RAN0254466
निर्वाचक का नाम : देवचंद निर्मलकर
पिता का नाम: तिलककुमार निर्मलकर
मकान संख्या : 53
उम्र : 42 लिंग : पुरुष
फोटो उपलब्ध

294 JBZ0461160
निर्वाचक का नाम : सगनीबाई निर्मलकर
पति का नाम: देवचंद निर्मलकर
मकान संख्या : 53
उम्र : 38 लिंग : महिला
फोटो उपलब्ध

295 RAN0811224
निर्वाचक का नाम : महेन्द्र कुमार निर्मलकर
पिता का नाम: तिलक निर्मलकर
मकान संख्या : 53
उम्र : 35 लिंग : पुरुष
फोटो उपलब्ध

296 RAN0811232
निर्वाचक का नाम : जानकीबाई निर्मलकर
पति का नाम: महेन्द्रकुमार निर्मलकर
मकान संख्या : 53
उम्र : 32 लिंग : महिला
फोटो उपलब्ध

297 RAN1132232
निर्वाचक का नाम : नेम बाई निर्मलकर
पति का नाम: वीरेंद्र कुमार निर्मलकर
मकान संख्या : 53
उम्र : 30 लिंग : महिला
फोटो उपलब्ध

298 MP/022/170/231407
निर्वाचक का नाम : नोहर सिंह निषाद
पिता का नाम: हटोई निषाद
मकान संख्या : 54
उम्र : 50 लिंग : पुरुष
फोटो उपलब्ध

299 MP/022/170/231437
निर्वाचक का नाम : फूलेश्वरीबाई निषाद
पति का नाम: नोहर सिंह निषाद
मकान संख्या : 54
उम्र : 46 लिंग : महिला
फोटो उपलब्ध

300 MP/022/170/231412
निर्वाचक का नाम : कमलाबाई नेताम
पति का नाम: जलहलसिंह नेताम
मकान संख्या : 55
उम्र : 55 लिंग : महिला
फोटो उपलब्ध

301 JBZ4624862
निर्वाचक का नाम : जगजीवनराम नेताम
पिता का नाम: जलहलसिंह नेताम
मकान संख्या : 55
उम्र : 39 लिंग : पुरुष
फोटो उपलब्ध

302 JBZ0461186
निर्वाचक का नाम : राजाराम नेताम
पिता का नाम: जलहलसिंह नेताम
मकान संख्या : 55
उम्र : 39 लिंग : पुरुष
फोटो उपलब्ध

303 JBZ4624920
निर्वाचक का नाम : हिरोंदीबाई नेताम
पति का नाम: जगजीवनराम नेताम
मकान संख्या : 55
उम्र : 37 लिंग : महिला
फोटो उपलब्ध

304 JBZ0461194
निर्वाचक का नाम : लताबाई नेताम
पति का नाम: राजाराम नेताम
मकान संख्या : 55
उम्र : 35 लिंग : महिला
फोटो उपलब्ध

305 RAN1455542
निर्वाचक का नाम : रिंकू नीतम
पिता का नाम: जगजीवन नेताम
मकान संख्या : 55
उम्र : 20 लिंग : पुरुष
फोटो उपलब्ध

306 JBZ5058474
निर्वाचक का नाम : बुधनतीबाई नेताम
पति का नाम: देवप्रसाद नेताम
मकान संख्या : 56
उम्र : 45 लिंग : महिला
फोटो उपलब्ध

307 RAN1400621
निर्वाचक का नाम : अशवंत कुमार नेताम
पिता का नाम: देवप्रसाद नेताम
मकान संख्या : 56
उम्र : 24 लिंग : पुरुष
फोटो उपलब्ध

308 RAN1602812
निर्वाचक का नाम : खोमेशवरी
पति का नाम: अश्वन नेताम
मकान संख्या : 56
उम्र : 23 लिंग : महिला
फोटो उपलब्ध

309 JBZ0461210
निर्वाचक का नाम : हेमेंद्र कुमार नेताम
पिता का नाम: उदयराम नेताम
मकान संख्या : 57
उम्र : 54 लिंग : पुरुष
फोटो उपलब्ध

310 JBZ0461228
निर्वाचक का नाम : नथिया बाई नेताम
पति का नाम: हेमेंद्र कुमार नेताम
मकान संख्या : 57
उम्र : 50 लिंग : महिला
फोटो उपलब्ध

311 RAN1132174
निर्वाचक का नाम : सरोज नेताम
पिता का नाम: हेमेंद्र कुमार नेताम
मकान संख्या : 57
उम्र : 35 लिंग : पुरुष
फोटो उपलब्ध

312 RAN1232107
निर्वाचक का नाम : लक्ष्मी नेताम
पति का नाम: सरोज नेताम
मकान संख्या : 57
उम्र : 33 लिंग : महिला
फोटो उपलब्ध

313 RAN0720896
निर्वाचक का नाम : ललतूराम निषाद
पिता का नाम: रामाधीन निषाद
मकान संख्या : 59
उम्र : 40 लिंग : पुरुष
फोटो उपलब्ध

314 RAN0720904
निर्वाचक का नाम : विनिता निषाद
पति का नाम: ललतूराम निषाद
मकान संख्या : 59
उम्र : 38 लिंग : महिला
फोटो उपलब्ध

315 RAN1610765
निर्वाचक का नाम : रोहित कुमार पाल
पिता का नाम: भागीरथी पाल
मकान संख्या : 59
उम्र : 25 लिंग : पुरुष
फोटो उपलब्ध

316 RAN1455500
निर्वाचक का नाम : पवन कुमार धनकर
पिता का नाम: गजानंद धनकर
मकान संख्या : 60
उम्र : 20 लिंग : पुरुष
फोटो उपलब्ध

317 RAN1601673
निर्वाचक का नाम : ज्योति मलगाम
पति का नाम: जीतू राम मलगाम
मकान संख्या : 62/2
उम्र : 25 लिंग : महिला
फोटो उपलब्ध

318 RAN1518281
निर्वाचक का नाम : कुंदन कुमार मलगाम
पिता का नाम: पवन कुमार मलगाम
मकान संख्या : 62/2
उम्र : 21 लिंग : पुरुष
फोटो उपलब्ध

319 MP/022/170/231195
निर्वाचक का नाम : कपूरसिह मलगाम
पिता का नाम: जगतूराम मलगाम
मकान संख्या : 65
उम्र : 45 लिंग : पुरुष
फोटो उपलब्ध

320 MP/022/170/231194
निर्वाचक का नाम : मुंजवती मलगाम
पति का नाम: कपूरसिह मलगाम
मकान संख्या : 65
उम्र : 43 लिंग : महिला
फोटो उपलब्ध

321 JBZ5204169
निर्वाचक का नाम : पवनकुमार मलगाम
पिता का नाम: जगतूराम मलगाम
मकान संख्या : 65/2
उम्र : 41 लिंग : पुरुष
फोटो उपलब्ध

322 JBZ4625000
निर्वाचक का नाम : देशबाई मलगाम
पति का नाम: पवनकुमार मलगाम
मकान संख्या : 65/2
उम्र : 38 लिंग : महिला
फोटो उपलब्ध

323 JBZ4625182
निर्वाचक का नाम : हीरुराम यादव
पिता का नाम: खेदूराम यादव
मकान संख्या : 100
उम्र : 48 लिंग : पुरुष
फोटो उपलब्ध

324 JBZ4625174
निर्वाचक का नाम : कौशिल्या बाई यादव
पति का नाम: हीरुराम यादव
मकान संख्या : 100
उम्र : 45 लिंग : महिला
फोटो उपलब्ध

325 RAN1323286
निर्वाचक का नाम : तामेश्वरी साहू
पति का नाम: विष्णु दास साहू
मकान संख्या : 122
उम्र : 27 लिंग : महिला
फोटो उपलब्ध

326 RAN1020676
निर्वाचक का नाम : खेमसिंग साहु
पिता का नाम: हिरूराम साहु
मकान संख्या : 137
उम्र : 30 लिंग : पुरुष
फोटो उपलब्ध

327 RAN1240761
निर्वाचक का नाम : डालेश्वरी साहू
पति का नाम: खेमसिंह साहू
मकान संख्या : 137
उम्र : 27 लिंग : महिला
फोटो उपलब्ध

328 RAN1323252
निर्वाचक का नाम : निर्मला साहू
पति का नाम: टिलेश्वर दास साहू
मकान संख्या : 137
उम्र : 25 लिंग : महिला
फोटो उपलब्ध

329 RAN1281633
निर्वाचक का नाम : डालेन्द्र कुमार भारत द्वाज
पिता का नाम: पुनऊ राम भारत द्वाज
मकान संख्या : 147
उम्र : 23 लिंग : पुरुष
फोटो उपलब्ध

330 RAN1132109
निर्वाचक का नाम : भोज कुमारी साहू
पति का नाम: दुर्रेंद्र दास साहू
मकान संख्या : 149
उम्र : 30 लिंग : महिला
फोटो उपलब्ध

331 MP/022/170/231371
निर्वाचक का नाम : धरमदास साहू
पिता का नाम: नरसिंहदास साहू
मकान संख्या : ५२/क
उम्र : 54 लिंग : पुरुष
फोटो उपलब्ध

332 RAN1333012
निर्वाचक का नाम : रोहित सिंह
पति का नाम: लेखराम सिन्हा
मकान संख्या : 0
उम्र : 28 लिंग : महिला
फोटो उपलब्ध

333 RAN1323302
निर्वाचक का नाम : गीता रावटे
पिता का नाम: शोभित राम रावटे
मकान संख्या : 02
उम्र : 25 लिंग : महिला
फोटो उपलब्ध

334 RAN0884460
निर्वाचक का नाम : पुनिता पाल
पति का नाम: लोकेश पाल
मकान संख्या : 6/क
उम्र : 32 लिंग : महिला
फोटो उपलब्ध

335 RAN1171990
निर्वाचक का नाम : गणपत राम देवांगन
पिता का नाम: पदूम देवांगन
मकान संख्या : 37
उम्र : 69 लिंग : पुरुष
फोटो उपलब्ध

336 RAN1172006
निर्वाचक का नाम : जानकी बाई देवांगन
पति का नाम: गणपत राम देवांगन
मकान संख्या : 37
उम्र : 64 लिंग : महिला
फोटो उपलब्ध

337 RAN1171925
निर्वाचक का नाम : दुर्जन लाल देवांगन
पिता का नाम: गणपत राम देवांगन
मकान संख्या : 37
उम्र : 44 लिंग : पुरुष
फोटो उपलब्ध

338 RAN1171933
निर्वाचक का नाम : सत्यभामा देवांगन
पति का नाम: दुर्जन लाल देवांगन
मकान संख्या : 37
उम्र : 40 लिंग : महिला
फोटो उपलब्ध

339 RAN1172014
निर्वाचक का नाम : लिलेश कुमार देवांगन
पिता का नाम: गणपत राम देवांगन
मकान संख्या : 37
उम्र : 38 लिंग : पुरुष
फोटो उपलब्ध

340 RAN1460914
निर्वाचक का नाम : ओमकुमारी
पिता का नाम: शेषलाल सहारे
मकान संख्या : 45
उम्र : 20 लिंग : महिला
फोटो उपलब्ध

341 RAN1020684
निर्वाचक का नाम : विरेन्द्र कुमार निर्मलकर
पिता का नाम: तिलक कुमार निर्मलकर
मकान संख्या : 53
उम्र : 31 लिंग : पुरुष
फोटो उपलब्ध

342 MP/022/170/231423
निर्वाचक का नाम : चरणदास साहू
पिता का नाम: ढालसिंह साहू
मकान संख्या : 58
उम्र : 51 लिंग : पुरुष
फोटो उपलब्ध

343 RAN0929828
निर्वाचक का नाम : गोयल दास साहु
पिता का नाम: चरणदास साहु
मकान संख्या : 58
उम्र : 29 लिंग : पुरुष
फोटो उपलब्ध

344 RAN1600568
निर्वाचक का नाम : भूमिका साहू
पति का नाम: गोयल दास साहू
मकान संख्या : 58
उम्र : 25 लिंग : महिला
फोटो उपलब्ध

345 MP/022/170/231202
निर्वाचक का नाम : अगसियाबाई पाल
पति का नाम: पुनूराम पाल
मकान संख्या : 59
उम्र : 62 लिंग : महिला
फोटो उपलब्ध

346 RAN0254474
निर्वाचक का नाम : तोरनलाल पाल
पिता का नाम: पुनूराम पाल
मकान संख्या : 59
उम्र : 55 लिंग : पुरुष
फोटो उपलब्ध

347 MP/022/170/231212
निर्वाचक का नाम : योगेशकुमार पाल
पिता का नाम: पुनूराम पाल
मकान संख्या : 59
उम्र : 48 लिंग : पुरुष
फोटो उपलब्ध

348 MP/022/170/231203
निर्वाचक का नाम : लछनतीनबाई पाल
पति का नाम: तोरनलाल पाल
मकान संख्या : 59
उम्र : 47 लिंग : महिला
फोटो उपलब्ध

349 MP/022/170/231204
निर्वाचक का नाम : शिवबती पाल
पति का नाम: योगेशकुमार पाल
मकान संख्या : 59
उम्र : 45 लिंग : महिला
फोटो उपलब्ध

350 JBZ5204235
निर्वाचक का नाम : भागीरथी पाल
पिता का नाम: पुनूराम पाल
मकान संख्या : 59
उम्र : 44 लिंग : पुरुष
फोटो उपलब्ध

351 JBZ4624904
निर्वाचक का नाम : गिरजाबाई पाल
पति का नाम: भागीरथी पाल
मकान संख्या : 59
उम्र : 42 लिंग : महिला
फोटो उपलब्ध

352 JBZ4624870
निर्वाचक का नाम : अर्जुनसिंह पाल
पिता का नाम: पुनूराम पाल
मकान संख्या : 59
उम्र : 38 लिंग : पुरुष
फोटो उपलब्ध

353 JBZ0461251
निर्वाचक का नाम : लोकेश्वरी पाल
पति का नाम: अर्जुनसिंह पाल
मकान संख्या : 59
उम्र : 36 लिंग : महिला
फोटो उपलब्ध

354 RAN0811133
निर्वाचक का नाम : डिगेश कुमार
पिता का नाम: तोरनलाल
मकान संख्या : 59
उम्र : 33 लिंग : पुरुष
फोटो उपलब्ध

355 RAN1127687
निर्वाचक का नाम : डिलेश्वरी पाल
पति का नाम: डिगेश पाल
मकान संख्या : 59
उम्र : 27 लिंग : महिला
फोटो उपलब्ध

356 MP/022/170/231200
निर्वाचक का नाम : सोनसाय पाल
पिता का नाम: शंभू पाल
मकान संख्या : 60
उम्र : 62 लिंग : पुरुष
फोटो उपलब्ध

357 MP/022/170/231201
निर्वाचक का नाम : रामकुवर पाल
पति का नाम: सोनसाय पाल
मकान संख्या : 60
उम्र : 59 लिंग : महिला
फोटो उपलब्ध

358 RAN0254482
निर्वाचक का नाम : उतरा पाल
पिता का नाम: सोनसाय पाल
मकान संख्या : 60
उम्र : 40 लिंग : महिला
फोटो उपलब्ध

359 RAN0254490
निर्वाचक का नाम : रमेश कुमार पाल
पिता का नाम: सोनसाय पाल
मकान संख्या : 60
उम्र : 38 लिंग : पुरुष
फोटो उपलब्ध

360 RAN0057869
निर्वाचक का नाम : दुलेश्वरी पाल
पति का नाम: डोमराव पाल
मकान संख्या : 60
उम्र : 37 लिंग : महिला
फोटो उपलब्ध

361 RAN1495357
निर्वाचक का नाम : साधना पाल
पति का नाम: रमेश कुमार पाल
मकान संख्या : 60
उम्र : 35 लिंग : महिला
फोटो उपलब्ध

362 RAN0606384
निर्वाचक का नाम : शिवकुमार पाल
पिता का नाम: सोनसाय पाल
मकान संख्या : 60
उम्र : 34 लिंग : पुरुष
फोटो उपलब्ध

363 RAN1074525
निर्वाचक का नाम : टीकेश्वरी पाल
पति का नाम: शिवकुमार पाल
मकान संख्या : 60
उम्र : 30 लिंग : महिला
फोटो उपलब्ध

364 RAN1074517
निर्वाचक का नाम : साक्षी पाल
पिता का नाम: दिलीप पाल
मकान संख्या : 60
उम्र : 27 लिंग : महिला
फोटो उपलब्ध

365 RAN0720672
निर्वाचक का नाम : शैलेन्द्री पाल
पति का नाम: प्रदीप कुमार पाल
मकान संख्या : 61
उम्र : 35 लिंग : महिला
फोटो उपलब्ध

366 RAN0720664
निर्वाचक का नाम : प्रदीप कुमार पाल
पिता का नाम: रामाधीन पाल
मकान संख्या : 61
उम्र : 33 लिंग : पुरुष
फोटो उपलब्ध

367 JBZ0460790
निर्वाचक का नाम : लोकेश पाल
पिता का नाम: सुखीराम पाल
मकान संख्या : 61/क
उम्र : 35 लिंग : पुरुष
फोटो उपलब्ध

368 RAN0344762
निर्वाचक का नाम : लीलाधर यादव
पिता का नाम: बैसाखूराम यादव
मकान संख्या : 62
उम्र : 46 लिंग : पुरुष
फोटो उपलब्ध

369 RAN0057919
निर्वाचक का नाम : सेवकराम यादव
पिता का नाम: बैसाखूराम यादव
मकान संख्या : 62
उम्र : 43 लिंग : पुरुष
फोटो उपलब्ध

370 RAN0344770
निर्वाचक का नाम : अनुसूईया यादव
पति का नाम: कीर्तिकुमार यादव
मकान संख्या : 62
उम्र : 38 लिंग : महिला
फोटो उपलब्ध

371 RAN0344788
निर्वाचक का नाम : कुन्तीबाई यादव
पति का नाम: लीलाधर यादव
मकान संख्या : 62
उम्र : 38 लिंग : महिला
फोटो उपलब्ध

372 RAN0057893
निर्वाचक का नाम : मोतीम यादव
पति का नाम: सेवक राम यादव
मकान संख्या : 62
उम्र : 36 लिंग : महिला
फोटो उपलब्ध

373 RAN0057885
निर्वाचक का नाम : कौशिल्या बाई यादव
पति का नाम: भूपत लाल यादव
मकान संख्या : 62
उम्र : 36 लिंग : महिला
फोटो उपलब्ध

374 RAN1323310
निर्वाचक का नाम : भूनेश्वरी यादव
पति का नाम: शिव यादव
मकान संख्या : 62
उम्र : 28 लिंग : महिला
फोटो उपलब्ध

375 RAN1240845
निर्वाचक का नाम : पूजा यादव
पिता का नाम: कीर्तिकुमार यादव
मकान संख्या : 62
उम्र : 25 लिंग : महिला
फोटो उपलब्ध

376 RAN1281237
निर्वाचक का नाम : लाजमी
पिता का नाम: कीर्ति कुमार
मकान संख्या : 62
उम्र : 23 लिंग : महिला
फोटो उपलब्ध

377 RAN1360239
निर्वाचक का नाम : प्रेमशंकर यादव
पिता का नाम: लीलाधर यादव
मकान संख्या : 62
उम्र : 22 लिंग : पुरुष
फोटो उपलब्ध

378 RAN1586411
निर्वाचक का नाम : हिमांशु यादव
पिता का नाम: लीलाधर यादव
मकान संख्या : 62
उम्र : 19 लिंग : पुरुष
फोटो उपलब्ध

379 MP/022/170/231169
निर्वाचक का नाम : कवलाबाई सिन्हा
पति का नाम: रामरतन सिन्हा
मकान संख्या : 64
उम्र : 55 लिंग : महिला
फोटो उपलब्ध

380 RAN0344796
निर्वाचक का नाम : कुमारी सिन्हा
पिता का नाम: रामरतन सिन्हा
मकान संख्या : 64
उम्र : 42 लिंग : महिला
फोटो उपलब्ध

381 MP/022/170/231193
निर्वाचक का नाम : राधाबाई मलगाम
पति का नाम: मकुंदराम मलगाम
मकान संख्या : 65
उम्र : 47 लिंग : महिला
फोटो उपलब्ध

382 RAN0199745
निर्वाचक का नाम : कमलेश कुमार मलगाम
पिता का नाम: मकुन्द राम मलगाम
मकान संख्या : 65
उम्र : 35 लिंग : पुरुष
फोटो उपलब्ध

383 RAN0720748
निर्वाचक का नाम : तिलोका मलगाम
पति का नाम: कमलेश मलगाम
मकान संख्या : 65
उम्र : 35 लिंग : महिला
फोटो उपलब्ध

384 RAN0721001
निर्वाचक का नाम : विरेन्द्र कुमार मलगाम
पिता का नाम: मुकुन्दराम मलगाम
मकान संख्या : 65
उम्र : 31 लिंग : पुरुष
फोटो उपलब्ध

385 RAN1502301
निर्वाचक का नाम : रामेश्वरी
पति का नाम: विरेंद्र कुमार मलगाम
मकान संख्या : 65
उम्र : 24 लिंग : महिला
फोटो उपलब्ध

386 RAN1511609
निर्वाचक का नाम : जीतू राम मलगाम
पिता का नाम: पवन कुमार मलगाम
मकान संख्या : 65/2
उम्र : 22 लिंग : पुरुष
फोटो उपलब्ध

387 RAN0344804
निर्वाचक का नाम : जगमोहन सिन्हा
पिता का नाम: गुहरीराम सिन्हा
मकान संख्या : 66
उम्र : 59 लिंग : पुरुष
फोटो उपलब्ध

388 MP/022/170/231166
निर्वाचक का नाम : निराशाबाई सिन्हा
पति का नाम: रामधुनी सिन्हा
मकान संख्या : 66
उम्र : 49 लिंग : महिला
फोटो उपलब्ध

389 RAN0606269
निर्वाचक का नाम : लेखराम सिन्हा
पिता का नाम: रामधुनी सिन्हा
मकान संख्या : 66
उम्र : 35 लिंग : पुरुष
फोटो उपलब्ध

390 RAN0606343
निर्वाचक का नाम : नम्मूसिंह सिंहा
पिता का नाम: रामधुनी सिंहा
मकान संख्या : 66
उम्र : 32 लिंग : पुरुष
फोटो उपलब्ध

391 RAN0322008
निर्वाचक का नाम : विधुनराम सिन्हा
पिता का नाम: भगोलीराम सिन्हा
मकान संख्या : 67
उम्र : 57 लिंग : पुरुष
फोटो उपलब्ध

392 JBZ0461269
निर्वाचक का नाम : मलेन्द्री सिन्हा
पति का नाम: विधुनराम सिन्हा
मकान संख्या : 67
उम्र : 47 लिंग : महिला
फोटो उपलब्ध

393 RAN0606335
निर्वाचक का नाम : देवनाथ सिन्हा
पिता का नाम: विधुनराम सिन्हा
मकान संख्या : 67
उम्र : 37 लिंग : पुरुष
फोटो उपलब्ध

394 RAN0720995
निर्वाचक का नाम : नीरजा सिन्हा
पति का नाम: देवनाथ सिन्हा
मकान संख्या : 67
उम्र : 35 लिंग : महिला
फोटो उपलब्ध

395 RAN1231984
निर्वाचक का नाम : हरिश सिन्हा
पिता का नाम: बिधुनराम सिन्हा
मकान संख्या : 67
उम्र : 26 लिंग : पुरुष
फोटो उपलब्ध

396 RAN1323203
निर्वाचक का नाम : हेमंत कुमार सिन्हा
पिता का नाम: बिधुन कुमार सिन्हा
मकान संख्या : 67
उम्र : 23 लिंग : पुरुष
फोटो उपलब्ध

397 RAN1489640
निर्वाचक का नाम : भूनेश्वरी सिन्हा
पति का नाम: हरिश कुमार सिन्हा
मकान संख्या : 67
उम्र : 23 लिंग : महिला
फोटो उपलब्ध

398 MP/022/170/231180
निर्वाचक का नाम : कुंती साहू
पति का नाम: भारतदास साहू
मकान संख्या : 68
उम्र : 69 लिंग : महिला
फोटो उपलब्ध

399 MP/022/170/231183
निर्वाचक का नाम : भारतदास साहू
पिता का नाम: सूरताराम साहू
मकान संख्या : 68
उम्र : 63 लिंग : पुरुष
फोटो उपलब्ध

400 JBZ5204268
निर्वाचक का नाम : आंनदराम साहू
पिता का नाम: भारतदास साहू
मकान संख्या : 68
उम्र : 45 लिंग : पुरुष
फोटो उपलब्ध

401 JBZ0461285
निर्वाचक का नाम : कांतिबाई साहू
पति का नाम: आंनदराम साहू
मकान संख्या : 68
उम्र : 41 लिंग : महिला
फोटो उपलब्ध

402 RAN0254508
निर्वाचक का नाम : ताम्रध्वज साहू
पिता का नाम: भारतदास साहू
मकान संख्या : 68
उम्र : 38 लिंग : पुरुष
फोटो उपलब्ध

403 RAN0057927
निर्वाचक का नाम : अरुणकुमार साहू
पिता का नाम: भारतदास साहू
मकान संख्या : 68
उम्र : 37 लिंग : पुरुष
फोटो उपलब्ध

404 RAN0721068
निर्वाचक का नाम : अश्वनी साहु
पति का नाम: अरूण कुमार साहु
मकान संख्या : 68
उम्र : 32 लिंग : महिला
फोटो उपलब्ध

405 RAN0721175
निर्वाचक का नाम : भगवती साहु
पति का नाम: ताम्रध्वज साहु
मकान संख्या : 68
उम्र : 31 लिंग : महिला
फोटो उपलब्ध

406 RAN1281583
निर्वाचक का नाम : हरविन्द कुमार साहू
पिता का नाम: आनंद राम साहू
मकान संख्या : 68
उम्र : 24 लिंग : पुरुष
फोटो उपलब्ध

407 RAN1378652
निर्वाचक का नाम : मोहनीश साहू
पिता का नाम: आनंद राम साहू
मकान संख्या : 68
उम्र : 21 लिंग : पुरुष
फोटो उपलब्ध

408 RAN0057935
निर्वाचक का नाम : बिसंभरदास साहू
पिता का नाम: दशरथ दास साहू
मकान संख्या : 69
उम्र : 59 लिंग : पुरुष
फोटो उपलब्ध

409 JBZ0461293
निर्वाचक का नाम : परनिया बाई साहू
पति का नाम: बिसभ्भर साहू
मकान संख्या : 69
उम्र : 57 लिंग : महिला
फोटो उपलब्ध

410 RAN0606285
निर्वाचक का नाम : चुम्मनदास साहू
पिता का नाम: बिसंभरदास साहू
मकान संख्या : 69
उम्र : 32 लिंग : पुरुष
फोटो उपलब्ध

411 RAN1187293
निर्वाचक का नाम : ज्योति साहू
पति का नाम: चुम्मन दास साहू
मकान संख्या : 69
उम्र : 31 लिंग : महिला
फोटो उपलब्ध

412 RAN0254516
निर्वाचक का नाम : अमोलदास साहू
पिता का नाम: जगतारनदास साहू
मकान संख्या : 71
उम्र : 38 लिंग : पुरुष
फोटो उपलब्ध

413 RAN0606418
निर्वाचक का नाम : घनश्याम साहू
पिता का नाम: जगतारन साहू
मकान संख्या : 71
उम्र : 33 लिंग : पुरुष
फोटो उपलब्ध

414 RAN0948281
निर्वाचक का नाम : नेमकुंवर साहु
पति का नाम: घनश्याम साहु
मकान संख्या : 71
उम्र : 32 लिंग : महिला
फोटो उपलब्ध

415 RAN0948273
निर्वाचक का नाम : टिकेश्वरी साहु
पति का नाम: अमोल दास साहु
मकान संख्या : 71
उम्र : 31 लिंग : महिला
फोटो उपलब्ध

416 RAN1516368
निर्वाचक का नाम : लिलेश्वरी साहू
पिता का नाम: चंद्रकुमार साहू
मकान संख्या : 72
उम्र : 22 लिंग : महिला
फोटो उपलब्ध

417 RAN0344820
निर्वाचक का नाम : गीताबाई साहु
पति का नाम: सन्तोष कुमार साहु
मकान संख्या : 72/1
उम्र : 52 लिंग : महिला
फोटो उपलब्ध

418 RAN0929943
निर्वाचक का नाम : मिथिलेश साहु
पिता का नाम: संतोष साहू
मकान संख्या : 72/1
उम्र : 29 लिंग : पुरुष
फोटो उपलब्ध

419 RAN1281153
निर्वाचक का नाम : हेमलता साहू
पति का नाम: मिथिलेश साहू
मकान संख्या : 72/1
उम्र : 25 लिंग : महिला
फोटो उपलब्ध

420 MP/022/170/231157
निर्वाचक का नाम : समारीबाई साहू
पति का नाम: विदेशीराम साहू
मकान संख्या : 73/1
उम्र : 52 लिंग : महिला
फोटो उपलब्ध

421 RAN0884478
निर्वाचक का नाम : प्रमीला साहु
पिता का नाम: बिदेशीराम साहु
मकान संख्या : 73/1
उम्र : 33 लिंग : महिला
फोटो उपलब्ध

422 RAN0720953
निर्वाचक का नाम : ओमप्रकाश साहु
पिता का नाम: विदेशीराम साहु
मकान संख्या : 73/1
उम्र : 31 लिंग : पुरुष
फोटो उपलब्ध

423 MP/022/170/231147
निर्वाचक का नाम : बिशेसर साहू
पिता का नाम: अमर सिंह साहू
मकान संख्या : 73/2
उम्र : 56 लिंग : पुरुष
फोटो उपलब्ध

424 MP/022/170/231144
निर्वाचक का नाम : श्यामबाई साहू
पति का नाम: विशेश्वर साहू
मकान संख्या : 73/2
उम्र : 53 लिंग : महिला
फोटो उपलब्ध

425 RAN0884486
निर्वाचक का नाम : लुमनदास साहु
पिता का नाम: बिशेसर साहु
मकान संख्या : 73/2
उम्र : 31 लिंग : पुरुष
फोटो उपलब्ध

426 RAN1562313
निर्वाचक का नाम : धर्मिला सिन्हा
पिता का नाम: मुकुंद राम सिन्हा
मकान संख्या : 76
उम्र : 22 लिंग : महिला
फोटो उपलब्ध

427 RAN0057943
निर्वाचक का नाम : उदयकुमार साहू
पिता का नाम: भारतदास साहू
मकान संख्या : ६८
उम्र : 37 लिंग : पुरुष
फोटो उपलब्ध

428 MP/022/170/231356
निर्वाचक का नाम : सूखीराम पाल
पिता का नाम: सोनूराम पाल
मकान संख्या : ६१/क
उम्र : 58 लिंग : पुरुष
फोटो उपलब्ध

429 MP/022/170/231347
निर्वाचक का नाम : रमलाबाई पाल
पति का नाम: सूखीराम पाल
मकान संख्या : ६१/क
उम्र : 53 लिंग : महिला
फोटो उपलब्ध

430 RAN0979971
निर्वाचक का नाम : मुकेश कुमार पाल
पिता का नाम: योगेश कुमार पाल
मकान संख्या : 59
उम्र : 28 लिंग : पुरुष
फोटो उपलब्ध

431 RAN0254524
निर्वाचक का नाम : सवलू यादव
पिता का नाम: तातूराम यादव
मकान संख्या : 74
उम्र : 58 लिंग : पुरुष
फोटो उपलब्ध

432 JBZ5204243
निर्वाचक का नाम : सुभोतिन बाई यादव
पति का नाम: सवंलूराम यादव
मकान संख्या : 74
उम्र : 49 लिंग : महिला
फोटो उपलब्ध

433 RAN0254532
निर्वाचक का नाम : धनश्याम यादव
पिता का नाम: संवलू यादव
मकान संख्या : 74
उम्र : 38 लिंग : पुरुष
फोटो उपलब्ध

434 RAN0606293
निर्वाचक का नाम : सुमनबाई यादव
पति का नाम: घनश्याम यादव
मकान संख्या : 74
उम्र : 33 लिंग : महिला
फोटो उपलब्ध

435 RAN0344846
निर्वाचक का नाम : पंचराम सिन्हा
पिता का नाम: सोनउराम सिन्हा
मकान संख्या : 76
उम्र : 54 लिंग : पुरुष
फोटो उपलब्ध

436 JBZ0461343
निर्वाचक का नाम : दुकालाबाई सिन्हा
पति का नाम: पंचराम सिन्हा
मकान संख्या : 76
उम्र : 52 लिंग : महिला
फोटो उपलब्ध

437 RAN0948240
निर्वाचक का नाम : गनपत राम सिन्हा
पिता का नाम: पंचराम सिन्हा
मकान संख्या : 76
उम्र : 35 लिंग : पुरुष
फोटो उपलब्ध

438 RAN1172022
निर्वाचक का नाम : मायावती सिन्हा
पति का नाम: मुकेश सिन्हा
मकान संख्या : 76
उम्र : 30 लिंग : महिला
फोटो उपलब्ध

439 JBZ4625075
निर्वाचक का नाम : धनईबाई सिन्हा
पति का नाम: मकुंदराम सिन्हा
मकान संख्या : 76/क
उम्र : 44 लिंग : महिला
फोटो उपलब्ध

440 RAN0254557
निर्वाचक का नाम : गोकुलराम रावटे
पिता का नाम: अंकालूराम रावटे
मकान संख्या : 77
उम्र : 41 लिंग : पुरुष
फोटो उपलब्ध

441 JBZ0461350
निर्वाचक का नाम : मीनाबाई रावटे
पति का नाम: गोपालराम रावटे
मकान संख्या : 77
उम्र : 37 लिंग : महिला
फोटो उपलब्ध

442 JBZ5204276
निर्वाचक का नाम : गोपालराम रावटे
पिता का नाम: अंकालूराम रावटे
मकान संख्या : 77
उम्र : 36 लिंग : पुरुष
फोटो उपलब्ध

443 JBZ5204292
निर्वाचक का नाम : नीराबाई रावटे
पति का नाम: गोकुलराम रावटे
मकान संख्या : 77
उम्र : 35 लिंग : महिला
फोटो उपलब्ध

444 RAN1453901
निर्वाचक का नाम : भावेंद्र रावटे
पिता का नाम: गोपाल रावटे
मकान संख्या : 77
उम्र : 20 लिंग : पुरुष
फोटो उपलब्ध

445 RAN1171966
निर्वाचक का नाम : चमेली यादव
पति का नाम: जान्कू राम यादव
मकान संख्या : 78
उम्र : 29 लिंग : महिला
फोटो उपलब्ध

446 MP/022/170/231208
निर्वाचक का नाम : बेदूराम यादव
पिता का नाम: धनाजीत यादव
मकान संख्या : 78/क
उम्र : 55 लिंग : पुरुष
फोटो उपलब्ध

447 MP/022/170/231207
निर्वाचक का नाम : गोविंद यादव
पिता का नाम: धनाजीत यादव
मकान संख्या : 78/ख
उम्र : 53 लिंग : पुरुष
फोटो उपलब्ध

448 MP/022/170/231186
निर्वाचक का नाम : कुमारीबाई यादव
पति का नाम: बेदूराम यादव
मकान संख्या : 78/क
उम्र : 50 लिंग : महिला
फोटो उपलब्ध

449 JBZ4624979
निर्वाचक का नाम : हेमीनबाई यादव
पति का नाम: गोविंद यादव
मकान संख्या : 78/ख
उम्र : 44 लिंग : महिला
फोटो उपलब्ध

450 RAN0721209
निर्वाचक का नाम : जानकूराम यादव
पिता का नाम: बेदूराम यादव
मकान संख्या : 78/क
उम्र : 31 लिंग : पुरुष
फोटो उपलब्ध

451 MP/022/170/231163
निर्वाचक का नाम : मिलंतीबाई यादव
पति का नाम: अनंतूराम यादव
मकान संख्या : 79
उम्र : 67 लिंग : महिला
फोटो उपलब्ध

452 JBZ0461368
निर्वाचक का नाम : रामदीन यादव
पिता का नाम: अनंतूराम यादव
मकान संख्या : 79
उम्र : 42 लिंग : पुरुष
फोटो उपलब्ध

453 JBZ4624953
निर्वाचक का नाम : सविताबाई यादव
पति का नाम: रामदीन यादव
मकान संख्या : 79
उम्र : 39 लिंग : महिला
फोटो उपलब्ध

454 RAN1379387
निर्वाचक का नाम : लक्ष्मी यादव
पिता का नाम: रामदीन यादव
मकान संख्या : 79
उम्र : 21 लिंग : महिला
फोटो उपलब्ध

455 RAN1582014
निर्वाचक का नाम : राजू यादव
पिता का नाम: रामदीन यादव
मकान संख्या : 79
उम्र : 19 लिंग : पुरुष
फोटो उपलब्ध

456 RAN1281401
निर्वाचक का नाम : लवकुश कुमार यादव
पिता का नाम: राम प्यारे यादव
मकान संख्या : 79/1
उम्र : 24 लिंग : पुरुष
फोटो उपलब्ध

457 JBZ0461376
निर्वाचक का नाम : हेमलाल यादव
पिता का नाम: गंगाराम यादव
मकान संख्या : 81
उम्र : 44 लिंग : पुरुष
फोटो उपलब्ध

458 JBZ0461384
निर्वाचक का नाम : रेखा यादव
पति का नाम: हेमलाल यादव
मकान संख्या : 81
उम्र : 41 लिंग : महिला
फोटो उपलब्ध

459 RAN0720615
निर्वाचक का नाम : नगीना यादव
पति का नाम: दीनूराम यादव
मकान संख्या : 81
उम्र : 31 लिंग : महिला
फोटो उपलब्ध

460 RAN1127703
निर्वाचक का नाम : लता यादव
पिता का नाम: हेमलाल यादव
मकान संख्या : 81
उम्र : 27 लिंग : महिला
फोटो उपलब्ध

461 MP/022/170/231177
निर्वाचक का नाम : तिजीयाबाई यादव
पति का नाम: रेवाराम यादव
मकान संख्या : 81/1
उम्र : 50 लिंग : महिला
फोटो उपलब्ध

462 RAN0254565
निर्वाचक का नाम : दीनूराम यादव
पिता का नाम: रेवाराम यादव
मकान संख्या : 81/1
उम्र : 40 लिंग : पुरुष
फोटो उपलब्ध

463 MP/022/170/231187
निर्वाचक का नाम : जीवनराम यादव
पिता का नाम: गंगाराम यादव
मकान संख्या : 81/3
उम्र : 45 लिंग : पुरुष
फोटो उपलब्ध

464 MP/022/170/231188
निर्वाचक का नाम : कुमारीबाई यादव
पति का नाम: जीवनराम यादव
मकान संख्या : 81/3
उम्र : 44 लिंग : महिला
फोटो उपलब्ध

465 JBZ0461392
निर्वाचक का नाम : बासनबाई यादव
पति का नाम: परउराम यादव
मकान संख्या : 82
उम्र : 67 लिंग : महिला
फोटो उपलब्ध

466 RAN0057976
निर्वाचक का नाम : अनिल कुमार यादव
पिता का नाम: बसन्त यादव
मकान संख्या : 82
उम्र : 39 लिंग : पुरुष
फोटो उपलब्ध

467 JBZ5204375
निर्वाचक का नाम : सगुनबाई यादव
पति का नाम: मंगलूराम यादव
मकान संख्या : 83
उम्र : 60 लिंग : महिला
फोटो उपलब्ध

468 MP/022/170/231159
निर्वाचक का नाम : पूर्णानंद यादव
पिता का नाम: मंगलूराम यादव
मकान संख्या : 83
उम्र : 47 लिंग : पुरुष
फोटो उपलब्ध

469 JBZ4624961
निर्वाचक का नाम : त्रिवेणीबाई यादव
पति का नाम: पुर्णानंद यादव
मकान संख्या : 83
उम्र : 43 लिंग : महिला
फोटो उपलब्ध

470 RAN1188044
निर्वाचक का नाम : कैलाश कुमार यादव
पिता का नाम: पूर्णानंद यादव
मकान संख्या : 83
उम्र : 26 लिंग : पुरुष
फोटो उपलब्ध

471 MP/022/170/231153
निर्वाचक का नाम : सांवलीबाई यादव
पति का नाम: हीरालाल यादव
मकान संख्या : 84
उम्र : 55 लिंग : महिला
फोटो उपलब्ध

472 RAN1387224
निर्वाचक का नाम : खुमेंद्र यादव
माता का नाम: तारा बाई
मकान संख्या : 84/
उम्र : 23 लिंग : पुरुष
फोटो उपलब्ध

473 MP/022/170/231189
निर्वाचक का नाम : ताराबाई यादव
पति का नाम: राजकुमार यादव
मकान संख्या : 84/क
उम्र : 46 लिंग : महिला
फोटो उपलब्ध

474 MP/022/170/231209
निर्वाचक का नाम : सहदेव यादव
पिता का नाम: जगतराम यादव
मकान संख्या : 85
उम्र : 66 लिंग : पुरुष
फोटो उपलब्ध

475 JBZ5204193
निर्वाचक का नाम : श्यामलाल यादव
पिता का नाम: सहदेव यादव
मकान संख्या : 85
उम्र : 40 लिंग : पुरुष
फोटो उपलब्ध

476 JBZ5204201
निर्वाचक का नाम : भानीबाई यादव
पति का नाम: श्यामलाल यादव
मकान संख्या : 85
उम्र : 37 लिंग : महिला
फोटो उपलब्ध

477 JBZ0461418
निर्वाचक का नाम : टिलेश्वर यादव
पिता का नाम: मानसिंग यादव
मकान संख्या : 85
उम्र : 35 लिंग : पुरुष
फोटो उपलब्ध

478 MP/022/170/231184
निर्वाचक का नाम : मानसिंह यादव
पिता का नाम: समारु यादव
मकान संख्या : 85/क
उम्र : 57 लिंग : पुरुष
फोटो उपलब्ध

479 MP/022/170/231181
निर्वाचक का नाम : सुकलियाबाई यादव
पति का नाम: मानसिंह यादव
मकान संख्या : 85/क
उम्र : 51 लिंग : महिला
फोटो उपलब्ध

480 RAN0811356
निर्वाचक का नाम : मनोज कुमार यादव
पिता का नाम: मानसिह यादव
मकान संख्या : 8 5/क
उम्र : 39 लिंग : पुरुष
फोटो उपलब्ध

481 RAN0606251
निर्वाचक का नाम : सनिता यादव
पति का नाम: मनीष यादव
मकान संख्या : 85/क
उम्र : 36 लिंग : महिला
फोटो उपलब्ध

482 MP/022/170/231230
निर्वाचक का नाम : कुलेशरबाई यादव
पति का नाम: मंथिरराम यादव
मकान संख्या : 86
उम्र : 61 लिंग : महिला
फोटो उपलब्ध

483 RAN1265339
निर्वाचक का नाम : कामनी यादव
पिता का नाम: दुर्गेश यादव
मकान संख्या : 86
उम्र : 25 लिंग : महिला
फोटो उपलब्ध

484 JBZ0461426
निर्वाचक का नाम : ईश्वर दास यादव
पिता का नाम: मंथिरराम यादव
मकान संख्या : 86/1
उम्र : 53 लिंग : पुरुष
फोटो उपलब्ध

485 MP/022/170/231231
निर्वाचक का नाम : श्रीवतीनबाई यादव
पति का नाम: ईर्श्वरदास यादव
मकान संख्या : 86/1
उम्र : 48 लिंग : महिला
फोटो उपलब्ध

486 RAN0811091
निर्वाचक का नाम : धनेश्वर कुमार यादव
पिता का नाम: ईश्वरप्रसाद यादव
मकान संख्या : 86/1
उम्र : 31 लिंग : पुरुष
फोटो उपलब्ध

487 RAN1562347
निर्वाचक का नाम : यामिनी
पति का नाम: धनेश्वर कुमार यादव
मकान संख्या : 86/1
उम्र : 27 लिंग : महिला
फोटो उपलब्ध

488 JBZ5204367
निर्वाचक का नाम : अनिता यादव
पति का नाम: छबिलाल यादव
मकान संख्या : 86/2
उम्र : 43 लिंग : महिला
फोटो उपलब्ध

489 MP/022/170/231240
निर्वाचक का नाम : कचरीबाई यादव
पति का नाम: बिंदूराम यादव
मकान संख्या : 89
उम्र : 48 लिंग : महिला
फोटो उपलब्ध

490 JBZ0461434
निर्वाचक का नाम : टिकम यादव
पिता का नाम: बिन्दुराम यादव
मकान संख्या : 89
उम्र : 36 लिंग : पुरुष
फोटो उपलब्ध

491 RAN0721167
निर्वाचक का नाम : उर्वशी यादव
पति का नाम: टीकम यादव
मकान संख्या : 89
उम्र : 36 लिंग : महिला
फोटो उपलब्ध

492 RAN0405241
निर्वाचक का नाम : दुरदेशी राम यादव
पिता का नाम: बिन्दुराम यादव
मकान संख्या : 89
उम्र : 35 लिंग : पुरुष
फोटो उपलब्ध

493 RAN0884494
निर्वाचक का नाम : कमलेश यादव
पिता का नाम: बिन्दूराम यादव
मकान संख्या : 89
उम्र : 31 लिंग : पुरुष
फोटो उपलब्ध

494 MP/022/170/231226
निर्वाचक का नाम : पुहपीबाई यादव
पति का नाम: कृपालसिंह यादव
मकान संख्या : 90
उम्र : 60 लिंग : महिला
फोटो उपलब्ध

495 MP/022/170/231222
निर्वाचक का नाम : सुरेशकुमार यादव
पिता का नाम: कृपालसिंह यादव
मकान संख्या : 90
उम्र : 48 लिंग : पुरुष
फोटो उपलब्ध

496 MP/022/170/231227
निर्वाचक का नाम : श्यामबाई यादव
पति का नाम: सुरेशकुमार यादव
मकान संख्या : 90
उम्र : 45 लिंग : महिला
फोटो उपलब्ध

497 MP/022/170/231242
निर्वाचक का नाम : अशोककुमार यादव
पिता का नाम: कृपालसिंह यादव
मकान संख्या : 90
उम्र : 44 लिंग : पुरुष
फोटो उपलब्ध

498 JBZ4625026
निर्वाचक का नाम : कमलेश यादव
पति का नाम: अशोककुमार यादव
मकान संख्या : 90
उम्र : 44 लिंग : महिला
फोटो उपलब्ध

499 RAN1281328
निर्वाचक का नाम : वेद प्रकाश यादव
पिता का नाम: अशोक यादव
मकान संख्या : 90
उम्र : 24 लिंग : पुरुष
फोटो उपलब्ध

500 RAN1434752
निर्वाचक का नाम : सेवन यादव
पिता का नाम: अशोक कुमार यादव
मकान संख्या : 90
उम्र : 22 लिंग : पुरुष
फोटो उपलब्ध

501 RAN1449156
निर्वाचक का नाम : मोनिका यादव
पिता का नाम: सुरेश कुमार यादव
मकान संख्या : 90
उम्र : 20 लिंग : महिला
फोटो उपलब्ध

502 MP/022/170/231243
निर्वाचक का नाम : रामदयाल यादव
पिता का नाम: जोहनलाल यादव
मकान संख्या : 91
उम्र : 68 लिंग : पुरुष
फोटो उपलब्ध

503 MP/022/170/231232
निर्वाचक का नाम : बेदकुवर यादव
पति का नाम: रामदयाल यादव
मकान संख्या : 91
उम्र : 60 लिंग : महिला
फोटो उपलब्ध

504 RAN0811331
निर्वाचक का नाम : सरस्वती यादव
पति का नाम: परदेशीराम यादव
मकान संख्या : 91
उम्र : 48 लिंग : महिला
फोटो उपलब्ध

505 RAN0811323
निर्वाचक का नाम : परदेशीराम यादव
पिता का नाम: खोरिन ऊर्फ रामछता यादव
मकान संख्या : 91
उम्र : 47 लिंग : पुरुष
फोटो उपलब्ध

506 JBZ4624888
निर्वाचक का नाम : देवकुमार यादव
पिता का नाम: रामदयाल यादव
मकान संख्या : 91
उम्र : 38 लिंग : पुरुष
फोटो उपलब्ध

507 RAN1266097
निर्वाचक का नाम : असलेखा यादव
पिता का नाम: परदेशी राम यादव
मकान संख्या : 91
उम्र : 24 लिंग : महिला
फोटो उपलब्ध

508 RAN1400639
निर्वाचक का नाम : सुलेखा यादव
पिता का नाम: परदेशी यादव
मकान संख्या : 91
उम्र : 22 लिंग : महिला
फोटो उपलब्ध

509 RAN0929810
निर्वाचक का नाम : केवल राम यादव
पिता का नाम: गोविन्द राम यादव
मकान संख्या : 125
उम्र : 29 लिंग : पुरुष
फोटो उपलब्ध

510 RAN1553379
निर्वाचक का नाम : खोमलाल यादव
पिता का नाम: गोविंद यादव
मकान संख्या : 125
उम्र : 24 लिंग : पुरुष
फोटो उपलब्ध

511 JBZ0461459
निर्वाचक का नाम : चित्ररेखा यादव
पति का नाम: देवकुमार यादव
मकान संख्या : ९१
उम्र : 36 लिंग : महिला
फोटो उपलब्ध

512 RAN0884528
निर्वाचक का नाम : उदेराम यादव
पिता का नाम: सुखुराम यादव
मकान संख्या : 6
उम्र : 60 लिंग : पुरुष
फोटो उपलब्ध

513 RAN1131747
निर्वाचक का नाम : चमेली मंडावी
पिता का नाम: गज्जू राम मंडावी
मकान संख्या : 9
उम्र : 26 लिंग : महिला
फोटो उपलब्ध

514 RAN1384569
निर्वाचक का नाम : नकुल राम यादव
पिता का नाम: जगत राम यादव
मकान संख्या : 58
उम्र : 73 लिंग : पुरुष
फोटो उपलब्ध

515 RAN0979997
निर्वाचक का नाम : हरेन्द्र कुमार साहु
पिता का नाम: बिसेशर दास साहु
मकान संख्या : 73/ 2
उम्र : 28 लिंग : पुरुष
फोटो उपलब्ध

516 RAN1020692
निर्वाचक का नाम : मकुंद राम सिन्हा
पिता का नाम: सोनउ राम सिन्हा
मकान संख्या : 76/क
उम्र : 63 लिंग : पुरुष
फोटो उपलब्ध

517 RAN1020700
निर्वाचक का नाम : मुकेश कुमार सिन्हा
पिता का नाम: मुकुन्द राम सिन्हा
मकान संख्या : 76/क
उम्र : 29 लिंग : पुरुष
फोटो उपलब्ध

518 RAN1400605
निर्वाचक का नाम : अनुसुइया बाई यादव
पति का नाम: नकुल राम यादव
मकान संख्या : 79/1
उम्र : 68 लिंग : महिला
फोटो उपलब्ध

519 RAN0980078
निर्वाचक का नाम : रामप्यारे यादव
पिता का नाम: नकुल यादव
मकान संख्या : 79 / 1
उम्र : 46 लिंग : पुरुष
फोटो उपलब्ध

520 RAN0980086
निर्वाचक का नाम : सरला यादव
पति का नाम: रामप्यारे यादव
मकान संख्या : 79 / 1
उम्र : 44 लिंग : महिला
फोटो उपलब्ध

521 RAN1553544
निर्वाचक का नाम : दीप्ति यादव
पिता का नाम: राम प्यारे यादव
मकान संख्या : 79/1
उम्र : 23 लिंग : महिला
फोटो उपलब्ध

522 RAN1600816
निर्वाचक का नाम : निहारिका यादव
पिता का नाम: राम प्यारे यादव
मकान संख्या : 79/1
उम्र : 19 लिंग : महिला
फोटो उपलब्ध

523 RAN0980177
निर्वाचक का नाम : परउ राम यादव
पिता का नाम: क्रण्णा यादव
मकान संख्या : 82
उम्र : 71 लिंग : पुरुष
फोटो उपलब्ध

524 RAN0980185
निर्वाचक का नाम : दुर्गा यादव
पति का नाम: अनिल यादव
मकान संख्या : 82
उम्र : 34 लिंग : महिला
फोटो उपलब्ध

525 RAN0979930
निर्वाचक का नाम : लुकेश यादव
पिता का नाम: पूर्णानंद यादव
मकान संख्या : 83
उम्र : 28 लिंग : पुरुष
फोटो उपलब्ध

526 RAN0405324
निर्वाचक का नाम : दुर्गेश यादव
पिता का नाम: ईश्वर दास यादव
मकान संख्या : 86
उम्र : 34 लिंग : पुरुष
फोटो उपलब्ध

527 MP/022/170/231244
निर्वाचक का नाम : ओकार यादव
पिता का नाम: ज्ञानू यादव
मकान संख्या : 93
उम्र : 54 लिंग : पुरुष
फोटो उपलब्ध

528 MP/022/170/231278
निर्वाचक का नाम : जानकीबाई यादव
पति का नाम: ओकार यादव
मकान संख्या : 93
उम्र : 50 लिंग : महिला
फोटो उपलब्ध

529 RAN0811059
निर्वाचक का नाम : श्रद्धा यादव
पति का नाम: विरेन्द्र कुमार यादव
मकान संख्या : 93
उम्र : 41 लिंग : महिला
फोटो उपलब्ध

530 RAN0322016
निर्वाचक का नाम : वीरेन्द्रकुमार यादव
पिता का नाम: ओंकारसिंह यादव
मकान संख्या : 93
उम्र : 36 लिंग : पुरुष
फोटो उपलब्ध

531 RAN0884551
निर्वाचक का नाम : खिरेन्द्र यादव
पिता का नाम: ओमकार यादव
मकान संख्या : 93
उम्र : 30 लिंग : पुरुष
फोटो उपलब्ध

532 RAN1186683
निर्वाचक का नाम : रंजीता यादव
पति का नाम: खिरेन्द्र यादव
मकान संख्या : 93
उम्र : 29 लिंग : महिला
फोटो उपलब्ध

533 JBZ0461517
निर्वाचक का नाम : भागवती यादव
पति का नाम: आत्माराम यादव
मकान संख्या : 94
उम्र : 73 लिंग : महिला
फोटो उपलब्ध

534 JBZ4625158
निर्वाचक का नाम : मनभाबाई यादव
पति का नाम: सुखदेव यादव
मकान संख्या : 95
उम्र : 52 लिंग : महिला
फोटो उपलब्ध

535 RAN1265420
निर्वाचक का नाम : चैनू राम यादव
माता का नाम: सुख देव यादव
मकान संख्या : 95
उम्र : 25 लिंग : पुरुष
फोटो उपलब्ध

536 MP/022/170/231262
निर्वाचक का नाम : लिखनराम सिन्हा
पिता का नाम: बिरझूराम सिन्हा
मकान संख्या : 96
उम्र : 45 लिंग : पुरुष
फोटो उपलब्ध

537 JBZ0461525
निर्वाचक का नाम : सुखबती सिन्हा
पति का नाम: लिखनराम सिन्हा
मकान संख्या : 96
उम्र : 39 लिंग : महिला
फोटो उपलब्ध

538 RAN1265222
निर्वाचक का नाम : डिगेश्वर सिंहा
पिता का नाम: लिखन राम सिंहा
मकान संख्या : 96
उम्र : 24 लिंग : पुरुष
फोटो उपलब्ध

539 JBZ0461541
निर्वाचक का नाम : वासुदेव कोलियारे
पिता का नाम: रघुनाथ कोलियारे
मकान संख्या : 96क
उम्र : 37 लिंग : पुरुष
फोटो उपलब्ध

540 RAN0884569
निर्वाचक का नाम : सुखन्तीन उमरिया
पति का नाम: चितराखन उमरिया
मकान संख्या : 96/क
उम्र : 57 लिंग : महिला
फोटो उपलब्ध

541 MP/022/170/231076
निर्वाचक का नाम : रघूराम कोलियारे
पिता का नाम: अधारीराम कोलियारे
मकान संख्या : 96/क
उम्र : 56 लिंग : पुरुष
फोटो उपलब्ध

542 MP/022/170/231077
निर्वाचक का नाम : निर्मलाबाई कोलियारे
पति का नाम: रघुराम कोलियारे
मकान संख्या : 96/क
उम्र : 53 लिंग : महिला
फोटो उपलब्ध

543 RAN0405274
निर्वाचक का नाम : कलेश्वरी कोलियारे
पति का नाम: बल्देव कोलियारे
मकान संख्या : 96/ क
उम्र : 39 लिंग : महिला
फोटो उपलब्ध

544 JBZ0461533
निर्वाचक का नाम : बलदेवराम कोलियारे
पिता का नाम: रघुराम कोलियारे
मकान संख्या : 96/क
उम्र : 37 लिंग : पुरुष
फोटो उपलब्ध

545 RAN0884577
निर्वाचक का नाम : भीखो कोल्यारे
पति का नाम: वासुदेव कोल्यारे
मकान संख्या : 96/क
उम्र : 35 लिंग : महिला
फोटो उपलब्ध

546 MP/022/170/231220
निर्वाचक का नाम : उर्मिलाबाई रावटे
पति का नाम: पीतांबर रावटे
मकान संख्या : 97/2
उम्र : 45 लिंग : महिला
फोटो उपलब्ध

547 MP/022/170/231267
निर्वाचक का नाम : रामबाई यादव
पति का नाम: दलीराम यादव
मकान संख्या : 98
उम्र : 51 लिंग : महिला
फोटो उपलब्ध

548 MP/022/170/231272
निर्वाचक का नाम : सोनकुवर यादव
पति का नाम: खेदूराम यादव
मकान संख्या : 99
उम्र : 80 लिंग : महिला
फोटो उपलब्ध

549 RAN1127729
निर्वाचक का नाम : चन्दन लाल यादव
पिता का नाम: हीरू राम यादव
मकान संख्या : 99
उम्र : 33 लिंग : पुरुष
फोटो उपलब्ध

550 JBZ0461558
निर्वाचक का नाम : कुवरिया बाई यादव
पति का नाम: गणेशराम यादव
मकान संख्या : 99/1
उम्र : 49 लिंग : महिला
फोटो उपलब्ध

551 MP/022/170/231286
निर्वाचक का नाम : जगुनराम यादव
पिता का नाम: खेदूराम यादव
मकान संख्या : 101
उम्र : 52 लिंग : पुरुष
फोटो उपलब्ध

552 MP/022/170/231265
निर्वाचक का नाम : सुकारोबाई यादव
पति का नाम: जगुनराम यादव
मकान संख्या : 101
उम्र : 47 लिंग : महिला
फोटो उपलब्ध

553 RAN0720581
निर्वाचक का नाम : डामनलाल यादव
पिता का नाम: जगून सिंह यादव
मकान संख्या : 101
उम्र : 33 लिंग : पुरुष
फोटो उपलब्ध

554 RAN0720573
निर्वाचक का नाम : रेखा यादव
पति का नाम: डामन यादव
मकान संख्या : 101
उम्र : 32 लिंग : महिला
फोटो उपलब्ध

555 MP/022/170/231224
निर्वाचक का नाम : मौजीराम यादव
पिता का नाम: खेदूराम यादव
मकान संख्या : 102
उम्र : 55 लिंग : पुरुष
फोटो उपलब्ध

556 JBZ4624938
निर्वाचक का नाम : दुलारीबाई यादव
पति का नाम: मोजीराम यादव
मकान संख्या : 102
उम्र : 51 लिंग : महिला
फोटो उपलब्ध

557 RAN0811083
निर्वाचक का नाम : रेखा यादव
पति का नाम: तारेन्द्र यादव
मकान संख्या : 102
उम्र : 43 लिंग : महिला
फोटो उपलब्ध

558 RAN1511435
निर्वाचक का नाम : लोकेश यादव
पिता का नाम: तारेण यादव
मकान संख्या : 102
उम्र : 21 लिंग : पुरुष
फोटो उपलब्ध

559 MP/022/170/231235
निर्वाचक का नाम : जैनीबाई यादव
पति का नाम: संतराम यादव
मकान संख्या : 103
उम्र : 45 लिंग : महिला
फोटो उपलब्ध

560 RAN0405225
निर्वाचक का नाम : संतोष कुमार यादव
पिता का नाम: उदेराम यादव
मकान संख्या : 103
उम्र : 40 लिंग : पुरुष
फोटो उपलब्ध

561 RAN0344879
निर्वाचक का नाम : ऊषा बाई यादव
पति का नाम: संतोष कुमार यादव
मकान संख्या : 103
उम्र : 39 लिंग : महिला
फोटो उपलब्ध

562 RAN0884502
निर्वाचक का नाम : तुमेश यादव
पिता का नाम: संतराम यादव
मकान संख्या : 103
उम्र : 30 लिंग : पुरुष
फोटो उपलब्ध

563 RAN1187947
निर्वाचक का नाम : धनेश्वरी यादव
पति का नाम: तुमेश यादव
मकान संख्या : 103
उम्र : 29 लिंग : महिला
फोटो उपलब्ध

564 RAN1265172
निर्वाचक का नाम : महेंद्र कुमार यादव
पिता का नाम: संतोष कुमार यादव
मकान संख्या : 103
उम्र : 25 लिंग : पुरुष
फोटो उपलब्ध

565 RAN1631720
निर्वाचक का नाम : सागर कुमार यादव
पिता का नाम: संतोष कुमार यादव
मकान संख्या : 103
उम्र : 19 लिंग : पुरुष
फोटो उपलब्ध

566 RAN0058008
निर्वाचक का नाम : दशमतबाई भुआर्य
पति का नाम: मनोहर भुआर्य
मकान संख्या : 104
उम्र : 67 लिंग : महिला
फोटो उपलब्ध

567 RAN0058016
निर्वाचक का नाम : खेमसिंह नेताम
पिता का नाम: सुकलसिंह नेताम
मकान संख्या : 106
उम्र : 63 लिंग : पुरुष
फोटो उपलब्ध

568 MP/022/170/231268
निर्वाचक का नाम : रामवती नेताम
पति का नाम: खेमसिंह नेताम
मकान संख्या : 106
उम्र : 57 लिंग : महिला
फोटो उपलब्ध

569 RAN0405258
निर्वाचक का नाम : अश्वन्त नेताम
पिता का नाम: खेमसिंह नेताम
मकान संख्या : 106
उम्र : 35 लिंग : पुरुष
फोटो उपलब्ध

570 MP/022/170/231245
निर्वाचक का नाम : चैनसिह सिन्हा
पिता का नाम: पंचमसिह सिन्हा
मकान संख्या : 107
उम्र : 69 लिंग : पुरुष
फोटो उपलब्ध

571 MP/022/170/231247
निर्वाचक का नाम : बुधयारिन सिन्हा
पति का नाम: चैनसिह सिन्हा
मकान संख्या : 107
उम्र : 66 लिंग : महिला
फोटो उपलब्ध

572 JBZ0461467
निर्वाचक का नाम : मिलऊराम सिन्हा
पिता का नाम: चैनसिंह सिन्हा
मकान संख्या : 107
उम्र : 39 लिंग : पुरुष
फोटो उपलब्ध

573 JBZ0461475
निर्वाचक का नाम : ईश्वरी बाई सिन्हा
पति का नाम: मिलउराम सिन्हा
मकान संख्या : 107
उम्र : 37 लिंग : महिला
फोटो उपलब्ध

574 JBZ0461483
निर्वाचक का नाम : जगेन्द्र कुमार साहू
पिता का नाम: लीलु राम साहू
मकान संख्या : 108/1
उम्र : 44 लिंग : पुरुष
फोटो उपलब्ध

575 JBZ4625067
निर्वाचक का नाम : रेखाबाई साहू
पति का नाम: डोमनदास साहू
मकान संख्या : 108/2
उम्र : 38 लिंग : महिला
फोटो उपलब्ध

576 RAN1281609
निर्वाचक का नाम : रीना साहू
पिता का नाम: डोमन दास साहू
मकान संख्या : 108/2
उम्र : 23 लिंग : महिला
फोटो उपलब्ध

577 RAN0645911
निर्वाचक का नाम : डोमनदास साहू
पिता का नाम: जगतदास साहू
मकान संख्या : 108/ख
उम्र : 49 लिंग : पुरुष
फोटो उपलब्ध

578 RAN0254573
निर्वाचक का नाम : कान्ति बाई साहू
पति का नाम: गोवर्धनदास साहू
मकान संख्या : 108 ग
उम्र : 52 लिंग : महिला
फोटो उपलब्ध

579 MP/022/170/231250
निर्वाचक का नाम : हेमनदास साहू
पिता का नाम: जगतदास साहू
मकान संख्या : 108/क़
उम्र : 53 लिंग : पुरुष
फोटो उपलब्ध

580 MP/022/170/231251
निर्वाचक का नाम : दिलनबाई साहू
पति का नाम: होमनदास साहू
मकान संख्या : 108/क
उम्र : 48 लिंग : महिला
फोटो उपलब्ध

581 RAN0811422
निर्वाचक का नाम : लाकेश कुमार साहु
पिता का नाम: होमनदास साहु
मकान संख्या : 108/क
उम्र : 31 लिंग : पुरुष
फोटो उपलब्ध

582 MP/022/170/231258
निर्वाचक का नाम : नाथूराम देवागंन
पिता का नाम: थूकेलराम देवागंन
मकान संख्या : 109
उम्र : 77 लिंग : पुरुष
फोटो उपलब्ध

583 RAN1551639
निर्वाचक का नाम : सालिक राम देवांगन
पिता का नाम: थूकेल राम देवांगन
मकान संख्या : 109
उम्र : 68 लिंग : पुरुष
फोटो उपलब्ध

584 MP/022/170/231257
निर्वाचक का नाम : सतबाई देवागंन
पति का नाम: नाथूराम देवागंन
मकान संख्या : 109
उम्र : 64 लिंग : महिला
फोटो उपलब्ध

585 MP/022/170/231276
निर्वाचक का नाम : किसनराम देवागंन
पिता का नाम: नाथूराम देवागंन
मकान संख्या : 109
उम्र : 43 लिंग : पुरुष
फोटो उपलब्ध

586 RAN0344887
निर्वाचक का नाम : कलेन्दीबाई देवागंन
पति का नाम: किसनराम देवागंन
मकान संख्या : 109
उम्र : 42 लिंग : महिला
फोटो उपलब्ध

587 RAN0811042
निर्वाचक का नाम : देवलाल देवांगन
पिता का नाम: सालिकराम देवांगन
मकान संख्या : 109
उम्र : 38 लिंग : पुरुष
फोटो उपलब्ध

588 RAN0720607
निर्वाचक का नाम : टेमिन रावटे
पति का नाम: गजानंद रावटे
मकान संख्या : 109
उम्र : 35 लिंग : महिला
फोटो उपलब्ध

589 RAN0811034
निर्वाचक का नाम : पुर्णिमा देवांगन
पति का नाम: देवलाल देवांगन
मकान संख्या : 109
उम्र : 32 लिंग : महिला
फोटो उपलब्ध

590 RAN1522366
निर्वाचक का नाम : रितिक देवांगन
पिता का नाम: कन्हैया लाल
मकान संख्या : 109
उम्र : 24 लिंग : पुरुष
फोटो उपलब्ध

591 RAN1489806
निर्वाचक का नाम : चिरंजीव देवांगन
पिता का नाम: शिव प्रसाद देवांगन
मकान संख्या : 109
उम्र : 23 लिंग : पुरुष
फोटो उपलब्ध

592 RAN1605716
निर्वाचक का नाम : भावेश कुमार देवांगन
पिता का नाम: नरोत्तम दास देवांगन
मकान संख्या : 109
उम्र : 23 लिंग : पुरुष
फोटो उपलब्ध

593 RAN1502863
निर्वाचक का नाम : रूपेश कुमार
पिता का नाम: शिव प्रसाद देवांगन
मकान संख्या : 109
उम्र : 22 लिंग : पुरुष
फोटो उपलब्ध

594 RAN1605740
निर्वाचक का नाम : जयंत कुमार देवांगन
पिता का नाम: नरोत्तम दास देवांगन
मकान संख्या : 109
उम्र : 21 लिंग : पुरुष
फोटो उपलब्ध

595 RAN0344911
निर्वाचक का नाम : बैनबाई देवागंन
पति का नाम: नरोत्तम देवागंन
मकान संख्या : 109/1
उम्र : 38 लिंग : महिला
फोटो उपलब्ध

596 MP/022/170/231263
निर्वाचक का नाम : कमला देवागंन
पति का नाम: समारु देवागंन
मकान संख्या : 109/ख
उम्र : 61 लिंग : महिला
फोटो उपलब्ध

597 MP/022/170/231264
निर्वाचक का नाम : द्वारिकादास देवागंन
पिता का नाम: समारु देवागंन
मकान संख्या : 109/ख
उम्र : 47 लिंग : पुरुष
फोटो उपलब्ध

598 RAN0344903
निर्वाचक का नाम : नरोत्तम देवागंन
पिता का नाम: सालिकराम देवागंन
मकान संख्या : 109/क
उम्र : 43 लिंग : पुरुष
फोटो उपलब्ध

599 JBZ4625018
निर्वाचक का नाम : रुखमणीबाई देवागंन
पति का नाम: कन्हैयालाल देवागंन
मकान संख्या : 109/ख
उम्र : 40 लिंग : महिला
फोटो उपलब्ध

600 RAN0606244
निर्वाचक का नाम : गजानंद रावटे
पिता का नाम: बुधराम रावटे
मकान संख्या : 109 क
उम्र : 34 लिंग : पुरुष
फोटो उपलब्ध

601 RAN0344895
निर्वाचक का नाम : चंदरबाई देवागंन
पति का नाम: सालिकराम देवागंन
मकान संख्या : 109/क
उम्र : 65 लिंग : महिला
फोटो उपलब्ध

602 RAN0720524
निर्वाचक का नाम : विश्वासा रावटे
पति का नाम: बुधराम रावटे
मकान संख्या : 109/क
उम्र : 55 लिंग : महिला
फोटो उपलब्ध

603 JBZ4624946
निर्वाचक का नाम : चमेलीबाई देवागंन
पति का नाम: द्वारिकादास देवागंन
मकान संख्या : 109/ख
उम्र : 39 लिंग : महिला
फोटो उपलब्ध

604 JBZ0461509
निर्वाचक का नाम : तुलाराम यादव
पिता का नाम: पंचूराम यादव
मकान संख्या : 110
उम्र : 57 लिंग : पुरुष
फोटो उपलब्ध

605 MP/022/170/231279
निर्वाचक का नाम : अंकलहीनबाई यादव
पति का नाम: तुलाराम यादव
मकान संख्या : 110
उम्र : 50 लिंग : महिला
फोटो उपलब्ध

606 MP/022/170/231225
निर्वाचक का नाम : बुधवारीराम यादव
पिता का नाम: पंचूराम यादव
मकान संख्या : 110
उम्र : 46 लिंग : पुरुष
फोटो उपलब्ध

607 RAN0344929
निर्वाचक का नाम : सावित्रीबाई यादव
पति का नाम: बुधवारीराम यादव
मकान संख्या : 110
उम्र : 44 लिंग : महिला
फोटो उपलब्ध

608 TWF0543785
निर्वाचक का नाम : निलेशकुमार यादव
पिता का नाम: तुलसीराम यादव
मकान संख्या : 110
उम्र : 32 लिंग : पुरुष
फोटो उपलब्ध

609 RAN0720987
निर्वाचक का नाम : अनिल कुमार यादव
पिता का नाम: तुलाराम यादव
मकान संख्या : 110
उम्र : 31 लिंग : पुरुष
फोटो उपलब्ध

610 RAN1265156
निर्वाचक का नाम : खेमीन यादव
पति का नाम: अनिल यादव
मकान संख्या : 110
उम्र : 26 लिंग : महिला
फोटो उपलब्ध

611 RAN1544824
निर्वाचक का नाम : डगेश्वर यादव
पिता का नाम: तुला राम यादव
मकान संख्या : 110
उम्र : 25 लिंग : पुरुष
फोटो उपलब्ध

612 RAN1462993
निर्वाचक का नाम : नीलम
पिता का नाम: बुधवारी राम यादव
मकान संख्या : 110
उम्र : 23 लिंग : महिला
फोटो उपलब्ध

613 TWF1024744
निर्वाचक का नाम : फुलेश यादव
पति का नाम: निलेश कुमार यादव
मकान संख्या : 110
उम्र : 23 लिंग : महिला
फोटो उपलब्ध

614 RAN1240712
निर्वाचक का नाम : दिनेश कुमार यादव
माता का नाम: मनभा बाई यादव
मकान संख्या : 262
उम्र : 30 लिंग : पुरुष
फोटो उपलब्ध

615 RAN1240738
निर्वाचक का नाम : सुशीला बाई यादव
पति का नाम: दिनेश कुमार यादव
मकान संख्या : 262
उम्र : 29 लिंग : महिला
फोटो उपलब्ध

616 RAN0058032
निर्वाचक का नाम : लक्ष्मण कोलियारे
पिता का नाम: अधारीराम कोलियारे
मकान संख्या : ९६/क
उम्र : 61 लिंग : पुरुष
फोटो उपलब्ध

617 JBZ4625117
निर्वाचक का नाम : बुधराम रावटे
पिता का नाम: बिजलाल रावटे
मकान संख्या : १०९/क
उम्र : 56 लिंग : पुरुष
फोटो उपलब्ध

618 RAN0199752
निर्वाचक का नाम : कान्ती साहू
पति का नाम: जगेन्द्रकुमार साहू
मकान संख्या : १०८/१
उम्र : 35 लिंग : महिला
फोटो उपलब्ध

619 MP/022/170/231155
निर्वाचक का नाम : श्यामदास साहू
पिता का नाम: दशरथ साहू
मकान संख्या : 69
उम्र : 43 लिंग : पुरुष
फोटो उपलब्ध

620 JBZ0461301
निर्वाचक का नाम : मोतिमबाई साहू
पति का नाम: श्यामदास साहू
मकान संख्या : 69
उम्र : 40 लिंग : महिला
फोटो उपलब्ध

621 RAN1471333
निर्वाचक का नाम : भारती साहू
पति का नाम: सोयंत साहू
मकान संख्या : 84
उम्र : 25 लिंग : महिला
फोटो उपलब्ध

622 RAN0980094
निर्वाचक का नाम : कलीराम यादव
पिता का नाम: परदेशी राम यादव
मकान संख्या : 94
उम्र : 68 लिंग : पुरुष
फोटो उपलब्ध

623 RAN0980102
निर्वाचक का नाम : लीलाबाई यादव
पति का नाम: कली राम यादव
मकान संख्या : 94
उम्र : 64 लिंग : महिला
फोटो उपलब्ध

624 RAN1460724
निर्वाचक का नाम : विजय दास बांधे
पिता का नाम: धनिदास
मकान संख्या : 100
उम्र : 22 लिंग : पुरुष
फोटो उपलब्ध

625 MP/022/170/231237
निर्वाचक का नाम : पवाराबाई सिन्हा
पति का नाम: खोरबहरा सिन्हा
मकान संख्या : 111
उम्र : 64 लिंग : महिला
फोटो उपलब्ध

626 MP/022/170/231261
निर्वाचक का नाम : भावसिंह सिन्हा
पिता का नाम: खोरबहरा सिन्हा
मकान संख्या : 111
उम्र : 44 लिंग : पुरुष
फोटो उपलब्ध

627 MP/022/170/231238
निर्वाचक का नाम : निर्मला सिन्हा
पति का नाम: भावसिंह सिन्हा
मकान संख्या : 111
उम्र : 42 लिंग : महिला
फोटो उपलब्ध

628 RAN1074574
निर्वाचक का नाम : नेतराम सिन्हा
पिता का नाम: भाव सिंह सिन्हा
मकान संख्या : 111
उम्र : 27 लिंग : पुरुष
फोटो उपलब्ध

629 MP/022/170/231255
निर्वाचक का नाम : देववती कोलियारे
पति का नाम: चतुरसिंह कोलियारे
मकान संख्या : 112
उम्र : 68 लिंग : महिला
फोटो उपलब्ध

630 RAN0753400
निर्वाचक का नाम : कुलवाबाई कोलियारे
पति का नाम: सुकलाल कोलियारे
मकान संख्या : 112
उम्र : 66 लिंग : महिला
फोटो उपलब्ध

631 MP/022/170/231253
निर्वाचक का नाम : धूरसिंह कोल्यारे
पिता का नाम: चतुरसिंह कोलियारे
मकान संख्या : 112
उम्र : 57 लिंग : पुरुष
फोटो उपलब्ध

632 MP/022/170/231252
निर्वाचक का नाम : रेखा कोल्यारे
पति का नाम: धुरसिंह कोल्यारे
मकान संख्या : 112
उम्र : 55 लिंग : महिला
फोटो उपलब्ध

633 RAN0328823
निर्वाचक का नाम : पोषण रावटे
पति का नाम: शीतल प्रसाद रावटे
मकान संख्या : 112
उम्र : 33 लिंग : महिला
फोटो उपलब्ध

634 RAN1187939
निर्वाचक का नाम : प्रेमीन कोल्यारे
पिता का नाम: धुरसिंग कोल्यारे
मकान संख्या : 112
उम्र : 26 लिंग : महिला
फोटो उपलब्ध

635 RAN1281351
निर्वाचक का नाम : मनीष कुमार कोल्यारे
पिता का नाम: धूरसिंह कोल्यारे
मकान संख्या : 112
उम्र : 23 लिंग : पुरुष
फोटो उपलब्ध

636 RAN0058040
निर्वाचक का नाम : कस्तूराबाई कोलियारे
पति का नाम: सुकलूराम कोलियारे
मकान संख्या : 113
उम्र : 69 लिंग : महिला
फोटो उपलब्ध

637 MP/022/170/231281
निर्वाचक का नाम : बीरबलसिंह कोलियारे
पिता का नाम: सुकलुराम कोलियारे
मकान संख्या : 113
उम्र : 47 लिंग : पुरुष
फोटो उपलब्ध

638 MP/022/170/231282
निर्वाचक का नाम : ललीता कोलियारे
पति का नाम: बीरबल कोलियारे
मकान संख्या : 113
उम्र : 45 लिंग : महिला
फोटो उपलब्ध

639 MP/022/170/231063
निर्वाचक का नाम : हरिशचंद कोलियारे
पिता का नाम: सुकालूराम कोलियारे
मकान संख्या : 113
उम्र : 45 लिंग : पुरुष
फोटो उपलब्ध

640 RAN0254599
निर्वाचक का नाम : टकेश्वरी कोलियारे
पति का नाम: हरिश्चन्द्र कोलियारे
मकान संख्या : 113
उम्र : 42 लिंग : महिला
फोटो उपलब्ध

641 RAN1265206
निर्वाचक का नाम : मोनिका कोल्यारे
पिता का नाम: बिरबल कोल्यारे
मकान संख्या : 113
उम्र : 25 लिंग : महिला
फोटो उपलब्ध

642 RAN1486208
निर्वाचक का नाम : पूर्णिमा कोल्यारे
पिता का नाम: बीरबल सिंह कोल्यारे
मकान संख्या : 113
उम्र : 23 लिंग : महिला
फोटो उपलब्ध

643 RAN1451046
निर्वाचक का नाम : गेवेंद्र सिंह कोल्यारे
पिता का नाम: बीरबल सिंह कोल्यारे
मकान संख्या : 113
उम्र : 20 लिंग : पुरुष
फोटो उपलब्ध

644 MP/022/170/231071
निर्वाचक का नाम : लखन लाल कोल्यारे
पिता का नाम: अधारी राम कोल्यारे
मकान संख्या : 114
उम्र : 55 लिंग : पुरुष
फोटो उपलब्ध

645 JBZ4625083
निर्वाचक का नाम : नितु कोल्यारे
पति का नाम: लखन लाल कोल्यारे
मकान संख्या : 114
उम्र : 48 लिंग : महिला
फोटो उपलब्ध

646 RAN0720888
निर्वाचक का नाम : कलेश्वर कोल्यारे
पिता का नाम: निर्भयराम कोल्यारे
मकान संख्या : 114
उम्र : 33 लिंग : पुरुष
फोटो उपलब्ध

647 RAN1187921
निर्वाचक का नाम : मयंक कुमार कोल्यारे
पिता का नाम: लखन लाल कोल्यारे
मकान संख्या : 114
उम्र : 26 लिंग : पुरुष
फोटो उपलब्ध

648 JBZ5204359
निर्वाचक का नाम : कस्तूराबाई यादव
पति का नाम: देबीलाल यादव
मकान संख्या : 115
उम्र : 37 लिंग : महिला
फोटो उपलब्ध

649 RAN1409937
निर्वाचक का नाम : लोकेश कुमार यादव
माता का नाम: कस्तूरा बाई यादव
मकान संख्या : 115
उम्र : 21 लिंग : पुरुष
फोटो उपलब्ध

650 MP/022/170/231009
निर्वाचक का नाम : बरमतबाई यादव
पति का नाम: दशरथ यादव
मकान संख्या : 116
उम्र : 63 लिंग : महिला
फोटो उपलब्ध

651 RAN0649863
निर्वाचक का नाम : मनोज यादव
पिता का नाम: दशरथ यादव
मकान संख्या : 116
उम्र : 44 लिंग : पुरुष
फोटो उपलब्ध

652 RAN0811349
निर्वाचक का नाम : विक्रम यादव
पिता का नाम: दशरथ यादव
मकान संख्या : 116
उम्र : 39 लिंग : पुरुष
फोटो उपलब्ध

653 RAN0649871
निर्वाचक का नाम : योगेश्वरी यादव
पति का नाम: मनोज यादव
मकान संख्या : 116
उम्र : 37 लिंग : महिला
फोटो उपलब्ध

654 RAN0720557
निर्वाचक का नाम : माधुरी यादव
पति का नाम: विक्रम यादव
मकान संख्या : 116
उम्र : 31 लिंग : महिला
फोटो उपलब्ध

655 RAN0929836
निर्वाचक का नाम : वेदप्रकाश यादव
पिता का नाम: दशरथ यादव
मकान संख्या : 116
उम्र : 29 लिंग : पुरुष
फोटो उपलब्ध

656 RAN1460666
निर्वाचक का नाम : महाबती यादव
पति का नाम: वेदप्रकाश यादव
मकान संख्या : 116
उम्र : 28 लिंग : महिला
फोटो उपलब्ध

657 JBZ4625133
निर्वाचक का नाम : भगवानदास यादव
पिता का नाम: रामभरोसा यादव
मकान संख्या : 117
उम्र : 64 लिंग : पुरुष
फोटो उपलब्ध

658 RAN0058065
निर्वाचक का नाम : अमेरिका यादव
पति का नाम: भगवानदास यादव
मकान संख्या : 117
उम्र : 61 लिंग : महिला
फोटो उपलब्ध

659 JBZ0461608
निर्वाचक का नाम : संजय यादव
पिता का नाम: भगवानदास यादव
मकान संख्या : 117
उम्र : 42 लिंग : पुरुष
फोटो उपलब्ध

660 JBZ0461616
निर्वाचक का नाम : विजय कुमार यादव
पिता का नाम: भगवानदास यादव
मकान संख्या : 117
उम्र : 41 लिंग : पुरुष
फोटो उपलब्ध

661 JBZ0461582
निर्वाचक का नाम : रेवती यादव
पति का नाम: परमानंद यादव
मकान संख्या : 117
उम्र : 37 लिंग : महिला
फोटो उपलब्ध

662 RAN0720946
निर्वाचक का नाम : निलिमा यादव
पति का नाम: विजय यादव
मकान संख्या : 117
उम्र : 35 लिंग : महिला
फोटो उपलब्ध

663 MP/022/170/231068
निर्वाचक का नाम : पनकीनबाई साहू
पति का नाम: धिराजदास साहू
मकान संख्या : 118
उम्र : 74 लिंग : महिला
फोटो उपलब्ध

664 RAN0058073
निर्वाचक का नाम : बिसाहूदास साहू
पिता का नाम: धिराजदास साहू
मकान संख्या : 118
उम्र : 52 लिंग : पुरुष
फोटो उपलब्ध

665 MP/022/170/231070
निर्वाचक का नाम : हिलेश्वरीबाई साहू
पति का नाम: बिसाहूदास साहू
मकान संख्या : 118
उम्र : 45 लिंग : महिला
फोटो उपलब्ध

666 RAN0720979
निर्वाचक का नाम : सुभम कुमार साहु
पिता का नाम: बिसाहुदास साहु
मकान संख्या : 118
उम्र : 31 लिंग : पुरुष
फोटो उपलब्ध

667 RAN1389089
निर्वाचक का नाम : गीता साहू
पति का नाम: शुभम कुमार साहू
मकान संख्या : 118
उम्र : 29 लिंग : महिला
फोटो उपलब्ध

668 MP/022/170/231013
निर्वाचक का नाम : पूरनदास साहू
पिता का नाम: रामप्रसाद साहू
मकान संख्या : 119
उम्र : 62 लिंग : पुरुष
फोटो उपलब्ध

669 MP/022/170/231006
निर्वाचक का नाम : दुरपति साहू
पति का नाम: पूरनदास साहू
मकान संख्या : 119
उम्र : 55 लिंग : महिला
फोटो उपलब्ध

670 RAN0811018
निर्वाचक का नाम : द्वारकाप्रसाद साहु
पिता का नाम: पूरनदास साहु
मकान संख्या : 119
उम्र : 39 लिंग : पुरुष
फोटो उपलब्ध

671 RAN0606392
निर्वाचक का नाम : महेन्द्र दास साहू
पिता का नाम: पूरनदास साहू
मकान संख्या : 119
उम्र : 38 लिंग : पुरुष
फोटो उपलब्ध

672 RAN0206508
निर्वाचक का नाम : सुरेन्द्र साहू
पिता का नाम: पूरनदास साहू
मकान संख्या : 119
उम्र : 34 लिंग : पुरुष
फोटो उपलब्ध

673 RAN0838425
निर्वाचक का नाम : पदमनी साहु
पति का नाम: द्वारकाप्रसाद साहू
मकान संख्या : 119
उम्र : 33 लिंग : महिला
फोटो उपलब्ध

674 RAN0884635
निर्वाचक का नाम : डामिन साहु
पति का नाम: महेन्द्र दास साहु
मकान संख्या : 119
उम्र : 30 लिंग : महिला
फोटो उपलब्ध

675 RAN1386994
निर्वाचक का नाम : खुशबू रानी
पति का नाम: सुरेंद्र कुमार साहू
मकान संख्या : 119
उम्र : 28 लिंग : महिला
फोटो उपलब्ध

676 ZLS1607738
निर्वाचक का नाम : ज्योति साहू
पिता का नाम: विष्णु प्रसाद साहू
मकान संख्या : 119
उम्र : 25 लिंग : महिला
फोटो उपलब्ध

677 MP/022/170/231146
निर्वाचक का नाम : तिलकदास साहू
पिता का नाम: दशरथ साहू
मकान संख्या : 119/1
उम्र : 53 लिंग : पुरुष
फोटो उपलब्ध

678 MP/022/170/231150
निर्वाचक का नाम : दशमतबाई साहू
पति का नाम: तिलकदास साहू
मकान संख्या : 119/1
उम्र : 49 लिंग : महिला
फोटो उपलब्ध

679 MP/022/170/231080
निर्वाचक का नाम : कमला निषाद
पति का नाम: महरसिंह निषाद
मकान संख्या : 121
उम्र : 55 लिंग : महिला
फोटो उपलब्ध

680 JBZ0461624
निर्वाचक का नाम : संतोष निषाद
पिता का नाम: महरसिहं निषाद
मकान संख्या : 121
उम्र : 41 लिंग : पुरुष
फोटो उपलब्ध

681 RAN1074541
निर्वाचक का नाम : देवांनंद निषाद
पिता का नाम: घनाराम निषाद
मकान संख्या : 121
उम्र : 38 लिंग : पुरुष
फोटो उपलब्ध

682 JBZ0461632
निर्वाचक का नाम : लीलाबाई निषाद
पति का नाम: संतोष निषाद
मकान संख्या : 121
उम्र : 37 लिंग : महिला
फोटो उपलब्ध

683 RAN0720565
निर्वाचक का नाम : उमा निषाद
पति का नाम: देवानंद निषाद
मकान संख्या : 121
उम्र : 34 लिंग : महिला
फोटो उपलब्ध

684 RAN1522440
निर्वाचक का नाम : रोहित कुमार
पिता का नाम: संतोष कुमार
मकान संख्या : 121
उम्र : 24 लिंग : पुरुष
फोटो उपलब्ध

685 RAN0344945
निर्वाचक का नाम : देवकी सिन्हा
पति का नाम: प्रतापसिंह सिन्हा
मकान संख्या : 121/1
उम्र : 42 लिंग : महिला
फोटो उपलब्ध

686 RAN1240779
निर्वाचक का नाम : कुशल कुमार सिंहा
माता का नाम: देवकी बाई सिंहा
मकान संख्या : 121/1
उम्र : 25 लिंग : पुरुष
फोटो उपलब्ध

687 MP/022/170/231017
निर्वाचक का नाम : कुशालदास साहू
पिता का नाम: लक्ष्मणदास साहू
मकान संख्या : 121/क
उम्र : 56 लिंग : पुरुष
फोटो उपलब्ध

688 RAN0838441
निर्वाचक का नाम : सगरी साहू
पति का नाम: भोमन दास साहू
मकान संख्या : 121 क
उम्र : 32 लिंग : महिला
फोटो उपलब्ध

689 RAN0254615
निर्वाचक का नाम : गोदावरी बाई
पति का नाम: तोरन दास
मकान संख्या : 121/क
उम्र : 41 लिंग : महिला
फोटो उपलब्ध

690 RAN0344937
निर्वाचक का नाम : तोरण दास साहू
पिता का नाम: कुशालदास साहू
मकान संख्या : 121/क
उम्र : 39 लिंग : पुरुष
फोटो उपलब्ध

691 RAN0254607
निर्वाचक का नाम : भोमनदास साहू
पिता का नाम: कुशालदास साहू
मकान संख्या : 121 क
उम्र : 38 लिंग : पुरुष
फोटो उपलब्ध

692 MP/022/170/231019
निर्वाचक का नाम : मीनाबाई साहू
पति का नाम: कुशालदास साहू
मकान संख्या : 121/क
उम्र : 53 लिंग : महिला
फोटो उपलब्ध

693 RAN0848606
निर्वाचक का नाम : बेलसिया साहू
पति का नाम: कुशालदास साहू
मकान संख्या : 121/क
उम्र : 52 लिंग : महिला
फोटो उपलब्ध

694 MP/022/170/231014
निर्वाचक का नाम : पीलूदास साहू
पिता का नाम: धनेशदास साहू
मकान संख्या : 122
उम्र : 55 लिंग : पुरुष
फोटो उपलब्ध

695 RAN0058099
निर्वाचक का नाम : दूबेदास साहू
पिता का नाम: पीलूदास साहू
मकान संख्या : 122
उम्र : 45 लिंग : पुरुष
फोटो उपलब्ध

696 MP/022/170/231052
निर्वाचक का नाम : अनीता साहू
पति का नाम: अन्नूदास साहू
मकान संख्या : 122
उम्र : 44 लिंग : महिला
फोटो उपलब्ध

697 RAN0344952
निर्वाचक का नाम : उकेश्वरी बाई साहु
पति का नाम: दुबेदास साहु
मकान संख्या : 122
उम्र : 35 लिंग : महिला
फोटो उपलब्ध

698 RAN0606319
निर्वाचक का नाम : कामेश्वरदास साहू
पिता का नाम: पीलूदास साहू
मकान संख्या : 122
उम्र : 33 लिंग : पुरुष
फोटो उपलब्ध

699 RAN0721217
निर्वाचक का नाम : अजयदास साहु
पिता का नाम: अन्नूदास साहु
मकान संख्या : 122
उम्र : 32 लिंग : पुरुष
फोटो उपलब्ध

700 RAN0948216
निर्वाचक का नाम : तिलेश्वरी बाई साहु
पति का नाम: अजय दास साहु
मकान संख्या : 122
उम्र : 32 लिंग : महिला
फोटो उपलब्ध

701 RAN0721043
निर्वाचक का नाम : विष्णुदास साहु
पिता का नाम: अन्नूदास साहु
मकान संख्या : 122
उम्र : 31 लिंग : पुरुष
फोटो उपलब्ध

702 RAN0721050
निर्वाचक का नाम : दामेश्वर साहु
पिता का नाम: पीलूदास साहु
मकान संख्या : 122
उम्र : 31 लिंग : पुरुष
फोटो उपलब्ध

703 RAN1281112
निर्वाचक का नाम : रेखा साहू
पति का नाम: ईश्वर दास साहू
मकान संख्या : 122
उम्र : 30 लिंग : महिला
फोटो उपलब्ध

704 RAN0929844
निर्वाचक का नाम : ईश्वर दास साहु
पिता का नाम: अन्नूदास साहु
मकान संख्या : 122
उम्र : 29 लिंग : पुरुष
फोटो उपलब्ध

705 RAN1127752
निर्वाचक का नाम : अमेश्वरी साहू
पति का नाम: कामेश्वर दास साहू
मकान संख्या : 122
उम्र : 28 लिंग : महिला
फोटो उपलब्ध

706 MP/022/170/231008
निर्वाचक का नाम : दुर्जनसिंह सोरी
पिता का नाम: साधूराम सोरी
मकान संख्या : 124
उम्र : 60 लिंग : पुरुष
फोटो उपलब्ध

707 MP/022/170/231012
निर्वाचक का नाम : फूलकुवर सोरी
पति का नाम: दुर्जन सोरी
मकान संख्या : 124
उम्र : 54 लिंग : महिला
फोटो उपलब्ध

708 RAN0058107
निर्वाचक का नाम : सूरेशकुमार सोरी
पिता का नाम: दुर्जन सोरी
मकान संख्या : 124
उम्र : 45 लिंग : पुरुष
फोटो उपलब्ध

709 RAN0720938
निर्वाचक का नाम : जग्गू राम कुंजाम
पिता का नाम: दुलार सिंह कुंजाम
मकान संख्या : 125
उम्र : 66 लिंग : पुरुष
फोटो उपलब्ध

710 MP/022/170/231057
निर्वाचक का नाम : इमलाबाई कुजांम
पति का नाम: जग्गूराम कुजांम
मकान संख्या : 125
उम्र : 51 लिंग : महिला
फोटो उपलब्ध

711 JBZ0461665
निर्वाचक का नाम : कुंवर सिंह कुंजाम
पिता का नाम: जग्गू कुंजाम
मकान संख्या : 125
उम्र : 35 लिंग : पुरुष
फोटो उपलब्ध

712 RAN0606368
निर्वाचक का नाम : भगवती कुंजाम
पति का नाम: कुंवरसिंह कुंजाम
मकान संख्या : 125
उम्र : 35 लिंग : महिला
फोटो उपलब्ध

713 RAN0720912
निर्वाचक का नाम : दिनेश कुमार कुंजाम
पिता का नाम: जग्गूराम कुंजाम
मकान संख्या : 125
उम्र : 31 लिंग : पुरुष
फोटो उपलब्ध

714 RAN1460815
निर्वाचक का नाम : चन्द्रिका कुंजाम
पति का नाम: दिनेश कुमार कुन्जाम
मकान संख्या : 125
उम्र : 25 लिंग : महिला
फोटो उपलब्ध

715 MP/022/170/231032
निर्वाचक का नाम : अक्तूराम साहू
पिता का नाम: राम्हू साहू
मकान संख्या : 126
उम्र : 54 लिंग : पुरुष
फोटो उपलब्ध

716 RAN1451509
निर्वाचक का नाम : टोमन दास साहू
पिता का नाम: कुमार साय साहू
मकान संख्या : 126
उम्र : 20 लिंग : पुरुष
फोटो उपलब्ध

717 MP/022/170/231043
निर्वाचक का नाम : कुमारसाय साहू
पिता का नाम: मोहनलाल साहू
मकान संख्या : 126/1
उम्र : 46 लिंग : पुरुष
फोटो उपलब्ध

718 MP/022/170/231054
निर्वाचक का नाम : चंपाबाई साहू
पति का नाम: कुमारसाय साहू
मकान संख्या : 126/1
उम्र : 44 लिंग : महिला
फोटो उपलब्ध

719 MP/022/170/231061
निर्वाचक का नाम : नरोत्तमदास साहू
पिता का नाम: धनेशदास साहू
मकान संख्या : 127
उम्र : 61 लिंग : पुरुष
फोटो उपलब्ध

720 RAN1127760
निर्वाचक का नाम : नीराबाई साहू
पति का नाम: नरोत्तमदास साहू
मकान संख्या : 127
उम्र : 59 लिंग : महिला
फोटो उपलब्ध

721 JBZ5058607
निर्वाचक का नाम : मोहन दास साहू
पिता का नाम: नरोत्तम साहू
मकान संख्या : 127
उम्र : 41 लिंग : पुरुष
फोटो उपलब्ध

722 RAN0058131
निर्वाचक का नाम : मालतीबाई साहू
पति का नाम: मोहनदास साहू
मकान संख्या : 127
उम्र : 37 लिंग : महिला
फोटो उपलब्ध

723 RAN1425289
निर्वाचक का नाम : नागेश कुमार साहू
पिता का नाम: मोहन दास साहू
मकान संख्या : 127
उम्र : 22 लिंग : पुरुष
फोटो उपलब्ध

724 RAN1462464
निर्वाचक का नाम : बालमुकुंद साहू
पिता का नाम: मोहनदास साहू
मकान संख्या : 127
उम्र : 20 लिंग : पुरुष
फोटो उपलब्ध

725 MP/022/170/231004
निर्वाचक का नाम : परदेशनीनबाई मानिकपुरी
पति का नाम: दयालदास मानिकपुरी
मकान संख्या : 130
उम्र : 55 लिंग : महिला
फोटो उपलब्ध

726 MP/022/170/231343
निर्वाचक का नाम : चंद्रिका मानिकपुरी
पति का नाम: कोमलदास मानिकपुरी
मकान संख्या : 130
उम्र : 44 लिंग : महिला
फोटो उपलब्ध

727 RAN0811125
निर्वाचक का नाम : पालक दास
पिता का नाम: कोमल दास
मकान संख्या : 130
उम्र : 31 लिंग : पुरुष
फोटो उपलब्ध

728 RAN1240308
निर्वाचक का नाम : रविदास मानिकपुरी
माता का नाम: चंद्रिका मानिकपुरी
मकान संख्या : 130
उम्र : 26 लिंग : पुरुष
फोटो उपलब्ध

729 RAN1020718
निर्वाचक का नाम : गंगाबाई नेताम
पति का नाम: अश्वन्त नेताम
मकान संख्या : 106
उम्र : 30 लिंग : महिला
फोटो उपलब्ध

730 RAN0980128
निर्वाचक का नाम : प्रेमलता देवांगन
पिता का नाम: शिवप्रसाद देवांगन
मकान संख्या : 109 / ख
उम्र : 29 लिंग : महिला
फोटो उपलब्ध

731 RAN0979989
निर्वाचक का नाम : खेमराज यादव
पिता का नाम: उमराव यादव
मकान संख्या : 115
उम्र : 28 लिंग : पुरुष
फोटो उपलब्ध

732 RAN0980029
निर्वाचक का नाम : रूपेश कुमार साहू
पिता का नाम: तिलक दास साहु
मकान संख्या : 119 / 1
उम्र : 28 लिंग : पुरुष
फोटो उपलब्ध

733 MP/022/170/231056
निर्वाचक का नाम : निराशाबाई साहू
पति का नाम: मोहनलाल साहू
मकान संख्या : 131
उम्र : 71 लिंग : महिला
फोटो उपलब्ध

734 MP/022/170/231059
निर्वाचक का नाम : चिंताराम साहू
पिता का नाम: मोहनलाल साहू
मकान संख्या : 131
उम्र : 48 लिंग : पुरुष
फोटो उपलब्ध

735 MP/022/170/231055
निर्वाचक का नाम : प्रमिलाबाई साहू
पति का नाम: चिंताराम साहू
मकान संख्या : 131
उम्र : 46 लिंग : महिला
फोटो उपलब्ध

736 JBZ0461699
निर्वाचक का नाम : धनसाय साहू
पिता का नाम: चिंताराम साहू
मकान संख्या : 131
उम्र : 35 लिंग : पुरुष
फोटो उपलब्ध

737 RAN0721191
निर्वाचक का नाम : देवला साहु
पति का नाम: धनसाय साहु
मकान संख्या : 131
उम्र : 34 लिंग : महिला
फोटो उपलब्ध

738 RAN0606236
निर्वाचक का नाम : देवेन्द्र दास साहू
पिता का नाम: चिंताराम साहू
मकान संख्या : 131
उम्र : 33 लिंग : पुरुष
फोटो उपलब्ध

739 RAN1132190
निर्वाचक का नाम : खेमलता साहू
पति का नाम: देवेंद्र दास साहू
मकान संख्या : 131
उम्र : 26 लिंग : महिला
फोटो उपलब्ध

740 MP/022/170/231060
निर्वाचक का नाम : मदनलाल निषाद
पिता का नाम: मनराखन निषाद
मकान संख्या : 132
उम्र : 60 लिंग : पुरुष
फोटो उपलब्ध

741 RAN0344978
निर्वाचक का नाम : मिलनबाई निषाद
पति का नाम: मदनलाल निषाद
मकान संख्या : 132
उम्र : 57 लिंग : महिला
फोटो उपलब्ध

742 RAN0884692
निर्वाचक का नाम : हेमूराम केंवट
पिता का नाम: पुसउराम केंवट
मकान संख्या : 132
उम्र : 45 लिंग : पुरुष
फोटो उपलब्ध

743 RAN0884700
निर्वाचक का नाम : प्रभा बाई निषाद
पति का नाम: हेनू राम निषाद
मकान संख्या : 132
उम्र : 41 लिंग : महिला
फोटो उपलब्ध

744 RAN1365303
निर्वाचक का नाम : तनुजा निषाद
पिता का नाम: हेमू राम निषाद
मकान संख्या : 132
उम्र : 22 लिंग : महिला
फोटो उपलब्ध

745 MP/022/170/231074
निर्वाचक का नाम : अहिल्याबाई निषाद
पति का नाम: महाजन निषाद
मकान संख्या : 133
उम्र : 52 लिंग : महिला
फोटो उपलब्ध

746 RAN0884718
निर्वाचक का नाम : मोहितकुमार निषाद
पिता का नाम: महाजन निषाद
मकान संख्या : 133
उम्र : 32 लिंग : पुरुष
फोटो उपलब्ध

747 RAN1186691
निर्वाचक का नाम : कन्या कुमारी निषाद
पति का नाम: मोहित कुमार निषाद
मकान संख्या : 133
उम्र : 31 लिंग : महिला
फोटो उपलब्ध

748 MP/022/170/231021
निर्वाचक का नाम : गनेशियाबाई साहू
पति का नाम: सहदेवराम साहू
मकान संख्या : 135
उम्र : 64 लिंग : महिला
फोटो उपलब्ध

749 JBZ0461707
निर्वाचक का नाम : रमनबाई साहू
पति का नाम: पुनूराम साहू
मकान संख्या : 135
उम्र : 53 लिंग : महिला
फोटो उपलब्ध

750 RAN0254623
निर्वाचक का नाम : प्रमिला साहू
पति का नाम: रामदास साहू
मकान संख्या : 135
उम्र : 50 लिंग : महिला
फोटो उपलब्ध

751 JBZ5204433
निर्वाचक का नाम : रामदास साहू
पिता का नाम: सहदेवराम साहू
मकान संख्या : 135
उम्र : 49 लिंग : पुरुष
फोटो उपलब्ध

752 IMQ1366624
निर्वाचक का नाम : भारती हिरवानी
पिता का नाम: कनक हिरवानी
मकान संख्या : 135
उम्र : 33 लिंग : महिला
फोटो उपलब्ध

753 RAN0929935
निर्वाचक का नाम : कामता प्रसाद साहु
पिता का नाम: रामदास साहु
मकान संख्या : 135
उम्र : 29 लिंग : पुरुष
फोटो उपलब्ध

754 TWF0878793
निर्वाचक का नाम : खेलन कोरातिया
पिता का नाम: भानसिह कोरातिया
मकान संख्या : 135
उम्र : 28 लिंग : महिला
फोटो उपलब्ध

755 RAN1074608
निर्वाचक का नाम : लोचन दास साहु
पिता का नाम: रामदास साहु
मकान संख्या : 135
उम्र : 27 लिंग : पुरुष
फोटो उपलब्ध

756 JBZ0461715
निर्वाचक का नाम : तुलसीदास साहू
पिता का नाम: रामदीन साहू
मकान संख्या : 136
उम्र : 49 लिंग : पुरुष
फोटो उपलब्ध

757 MP/022/170/231046
निर्वाचक का नाम : दशमतबाई साहू
पति का नाम: तुलसीदास साहू
मकान संख्या : 136
उम्र : 45 लिंग : महिला
फोटो उपलब्ध

758 RAN1281385
निर्वाचक का नाम : विजय कुमार साहू
पिता का नाम: तुलसी राम साहू
मकान संख्या : 136
उम्र : 23 लिंग : पुरुष
फोटो उपलब्ध

759 MP/022/170/231053
निर्वाचक का नाम : महेशदास साहू
पिता का नाम: मोतीराम साहू
मकान संख्या : 140
उम्र : 60 लिंग : पुरुष
फोटो उपलब्ध

760 JBZ5058433
निर्वाचक का नाम : लखनलाल साहू
पिता का नाम: महेशदास साहू
मकान संख्या : 140
उम्र : 40 लिंग : पुरुष
फोटो उपलब्ध

761 JBZ5058409
निर्वाचक का नाम : कविता साहू
पति का नाम: लखनलाल साहू
मकान संख्या : 140
उम्र : 39 लिंग : महिला
फोटो उपलब्ध

762 RAN1281658
निर्वाचक का नाम : प्रदीप कुमार साहू
पिता का नाम: लखन लाल साहू
मकान संख्या : 140
उम्र : 23 लिंग : पुरुष
फोटो उपलब्ध

763 RAN1400647
निर्वाचक का नाम : भमिता साहू
पिता का नाम: लखन लाल साहू
मकान संख्या : 140
उम्र : 21 लिंग : महिला
फोटो उपलब्ध

764 MP/022/170/231003
निर्वाचक का नाम : बासनबाई साहू
पति का नाम: फिरतूराम साहू
मकान संख्या : 141
उम्र : 56 लिंग : महिला
फोटो उपलब्ध

765 JBZ0461756
निर्वाचक का नाम : लोमस कुमार साहू
पिता का नाम: अनन्दराम साहू
मकान संख्या : 141
उम्र : 39 लिंग : पुरुष
फोटो उपलब्ध

766 JBZ0461764
निर्वाचक का नाम : कुमारीबाई साहू
पति का नाम: लोमस कुमार साहू
मकान संख्या : 141
उम्र : 36 लिंग : महिला
फोटो उपलब्ध

767 RAN1507516
निर्वाचक का नाम : विनीता साहू
पिता का नाम: लोमस साहू
मकान संख्या : 141
उम्र : 22 लिंग : महिला
फोटो उपलब्ध

768 MP/022/170/231030
निर्वाचक का नाम : गंगाराम साहू
पिता का नाम: भक्तूराम साहू
मकान संख्या : 142
उम्र : 67 लिंग : पुरुष
फोटो उपलब्ध

769 MP/022/170/231028
निर्वाचक का नाम : शातिबाई साहू
पति का नाम: गंगाराम साहू
मकान संख्या : 142
उम्र : 60 लिंग : महिला
फोटो उपलब्ध

770 RAN0254649
निर्वाचक का नाम : भूपेन्द्र कुमार साहू
पिता का नाम: गंगाराम साहू
मकान संख्या : 142
उम्र : 38 लिंग : पुरुष
फोटो उपलब्ध

771 RAN0720532
निर्वाचक का नाम : महेश्वरी साहू
पति का नाम: भुपेन्द्र साहू
मकान संख्या : 142
उम्र : 34 लिंग : महिला
फोटो उपलब्ध

772 MP/022/170/231036
निर्वाचक का नाम : मोहनलाल भरतद्वाज
पिता का नाम: मनबोधराम भरतद्वाज
मकान संख्या : 143
उम्र : 48 लिंग : पुरुष
फोटो उपलब्ध

773 MP/022/170/231031
निर्वाचक का नाम : यशोदाबाई भरतद्वाज
पति का नाम: मोहनलाल भरतद्वाज
मकान संख्या : 143
उम्र : 45 लिंग : महिला
फोटो उपलब्ध

774 MP/022/170/231088
निर्वाचक का नाम : सुरुजबाई मानिकपुरी
पति का नाम: धन्नुदास भरतद्वाज
मकान संख्या : 146
उम्र : 60 लिंग : महिला
फोटो उपलब्ध

775 JBZ0461780
निर्वाचक का नाम : भुषणदास मानिकपुरी
पिता का नाम: धन्नुदास मानिकपुरी
मकान संख्या : 146
उम्र : 37 लिंग : पुरुष
फोटो उपलब्ध

776 JBZ0461798
निर्वाचक का नाम : मुनिन्द्र मानिकपुरी
पिता का नाम: धन्नूदास मानिकपुरी
मकान संख्या : 146
उम्र : 35 लिंग : पुरुष
फोटो उपलब्ध

777 RAN0345017
निर्वाचक का नाम : संजय दास मानिकपुरी
पिता का नाम: निर्मलदास मानिकपुरी
मकान संख्या : 146
उम्र : 35 लिंग : पुरुष
फोटो उपलब्ध

778 RAN0344994
निर्वाचक का नाम : हेमीन बाई मानिकपुरी
पति का नाम: मुनिन्द्र दास मानिकपुरी
मकान संख्या : 146
उम्र : 35 लिंग : महिला
फोटो उपलब्ध

779 RAN0345009
निर्वाचक का नाम : दुर्गाबाई मानिकपुरी
पति का नाम: भुषणदास मानिकपुरी
मकान संख्या : 146
उम्र : 35 लिंग : महिला
फोटो उपलब्ध

780 JBZ5204441
निर्वाचक का नाम : भुनेश्वरीबाई भरतद्वाज
पति का नाम: पुनऊराम भरतद्वाज
मकान संख्या : 147
उम्र : 40 लिंग : महिला
फोटो उपलब्ध

781 JBZ5204458
निर्वाचक का नाम : तुलसाबाई भरतद्वाज
पति का नाम: संतोषकुमार भरतद्वाज
मकान संख्या : 147
उम्र : 36 लिंग : महिला
फोटो उपलब्ध

782 RAN1399278
निर्वाचक का नाम : यशवंत कुमार भारद्वाज
माता का नाम: तुलसा बाई भारद्वाज
मकान संख्या : 147
उम्र : 24 लिंग : पुरुष
फोटो उपलब्ध

783 RAN1400613
निर्वाचक का नाम : अरविंद कुमार
माता का नाम: तुलसा बाई
मकान संख्या : 147
उम्र : 22 लिंग : पुरुष
फोटो उपलब्ध

784 RAN1409945
निर्वाचक का नाम : हेमेंद्र कुमार भारद्वाज
माता का नाम: भूनेश्वरी भारद्वाज
मकान संख्या : 147
उम्र : 21 लिंग : पुरुष
फोटो उपलब्ध

785 MP/022/170/231084
निर्वाचक का नाम : दयालूराम साहू
पिता का नाम: दुखूराम साहू
मकान संख्या : 148
उम्र : 66 लिंग : पुरुष
फोटो उपलब्ध

786 MP/022/170/231093
निर्वाचक का नाम : पलटीनबाई साहू
पति का नाम: दयालूराम साहू
मकान संख्या : 148
उम्र : 61 लिंग : महिला
फोटो उपलब्ध

787 JBZ0461806
निर्वाचक का नाम : भावदास साहू
पिता का नाम: दयालूराम साहू
मकान संख्या : 148
उम्र : 42 लिंग : पुरुष
फोटो उपलब्ध

788 JBZ5204466
निर्वाचक का नाम : उत्तराबाई साहू
पति का नाम: भावदास साहू
मकान संख्या : 148
उम्र : 37 लिंग : महिला
फोटो उपलब्ध

789 RAN1500578
निर्वाचक का नाम : पूर्णिमा साहू
पिता का नाम: भावदास साहू
मकान संख्या : 148
उम्र : 21 लिंग : महिला
फोटो उपलब्ध

790 MP/022/170/231090
निर्वाचक का नाम : जगेशर साहू
पिता का नाम: सुमेंदीराम साहू
मकान संख्या : 149
उम्र : 47 लिंग : पुरुष
फोटो उपलब्ध

791 MP/022/170/231092
निर्वाचक का नाम : कांतिबाई साहू
पति का नाम: जगेशर साहू
मकान संख्या : 149
उम्र : 45 लिंग : महिला
फोटो उपलब्ध

792 RAN0721183
निर्वाचक का नाम : दुरेन्द्रदास साहु
पिता का नाम: जागेसर साहु
मकान संख्या : 149
उम्र : 33 लिंग : पुरुष
फोटो उपलब्ध

793 MP/022/170/231010
निर्वाचक का नाम : गुलाबदास साहू
पिता का नाम: लक्ष्मनदास साहू
मकान संख्या : 129
उम्र : 59 लिंग : पुरुष
फोटो उपलब्ध

794 MP/022/170/231011
निर्वाचक का नाम : बिसाहिनबाई साहू
पति का नाम: गुलाबदास साहू
मकान संख्या : 129
उम्र : 57 लिंग : महिला
फोटो उपलब्ध

795 JBZ5204219
निर्वाचक का नाम : गयादास साहू
पिता का नाम: गुलाबदास साहू
मकान संख्या : 129
उम्र : 38 लिंग : पुरुष
फोटो उपलब्ध

796 JBZ0461681
निर्वाचक का नाम : आमीन बाई साहू
पति का नाम: गयादास साहू
मकान संख्या : 129
उम्र : 38 लिंग : महिला
फोटो उपलब्ध

797 RAN0606400
निर्वाचक का नाम : महेन्द्रदास साहू
पिता का नाम: गुलाबदास साहू
मकान संख्या : 129
उम्र : 33 लिंग : पुरुष
फोटो उपलब्ध

798 RAN1240753
निर्वाचक का नाम : कल्पना साहू
पति का नाम: महेंद्र दास साहू
मकान संख्या : 129
उम्र : 28 लिंग : महिला
फोटो उपलब्ध

799 RAN1552660
निर्वाचक का नाम : तिजेन्द्र दास साहू
पिता का नाम: गयादास साहू
मकान संख्या : 129
उम्र : 20 लिंग : पुरुष
फोटो उपलब्ध

800 MP/022/170/231033
निर्वाचक का नाम : हिरुदास साहू
पिता का नाम: शोभितराम साहू
मकान संख्या : 137
उम्र : 52 लिंग : पुरुष
फोटो उपलब्ध

801 MP/022/170/231025
निर्वाचक का नाम : सुशीलाबाई साहू
पति का नाम: हिरुदास साहू
मकान संख्या : 137
उम्र : 49 लिंग : महिला
फोटो उपलब्ध

802 MP/022/170/231040
निर्वाचक का नाम : कीर्तनदास साहू
पिता का नाम: शोभितराम साहू
मकान संख्या : 137
उम्र : 47 लिंग : पुरुष
फोटो उपलब्ध

803 MP/022/170/231026
निर्वाचक का नाम : घमोतीनबाई साहू
पति का नाम: कीर्तनदास साहू
मकान संख्या : 137
उम्र : 43 लिंग : महिला
फोटो उपलब्ध

804 RAN0811240
निर्वाचक का नाम : देवदास साहु
पिता का नाम: हीरूराम साहु
मकान संख्या : 137
उम्र : 35 लिंग : पुरुष
फोटो उपलब्ध

805 RAN0884726
निर्वाचक का नाम : ममता साहु
पति का नाम: भीखमदास साहु
मकान संख्या : 137
उम्र : 33 लिंग : महिला
फोटो उपलब्ध

806 RAN0606228
निर्वाचक का नाम : भीखमदास साहू
पिता का नाम: हिरूदास साहू
मकान संख्या : 137
उम्र : 32 लिंग : पुरुष
फोटो उपलब्ध

807 RAN0838458
निर्वाचक का नाम : देवबती साहु
पिता का नाम: देवदास साहु
मकान संख्या : 137
उम्र : 32 लिंग : महिला
फोटो उपलब्ध

808 RAN1074491
निर्वाचक का नाम : टिलेश्वर साहु
पिता का नाम: कीर्तनदास साहु
मकान संख्या : 137
उम्र : 27 लिंग : पुरुष
फोटो उपलब्ध

मतदाताओं की संक्षिप्त विवरणी :

A) मतदाताओं की संख्या :

		नामावली का प्रकार	निर्वाचक नामावली की पहचान :	**मतदाताओं की संख्या :**			
				पुरुष	महिला	तृतीय लिंग	कुल
I	मूल	मूल नामावली	समस्त पूरकों को को एकीकृत कर बनाई गई विशेष गहन पुनरीक्षण 2026 की मूल निर्वाचक नामावली	397	411	0	808
				397	411	0	808

निर्वाचक रजिस्ट्रीकरण अधिकारी के हस्ताक्षर