निर्वाचक नामावली 2026 S26 छत्तीसगढ

विधानसभा क्षेत्र की संख्या, नाम और आरक्षण की स्थिति : 77 - खुज्जी (सामान्य)	**भाग संख्या : : 160**

लोकसभा निर्वाचन क्षेत्र की संख्या, नाम और आरक्षण स्थिति जिसमें विधानसभा क्षेत्र है : 6 - राजनांदगांव (सामान्य)

1. पुनरीक्षण का विवरण

पुनरीक्षण का वर्ष : 2026

अर्हता दिनांक : 01-01-2026

पुनरीक्षण का प्रकार : विशेष गहन पुनरीक्षण 2026

प्रकाशन की तिथि : 23-12-2025

निर्वाचक नामावली की पहचान :

समस्त पूरकों को एकीकृत कर बनायी गई विशेष गहन पुनरीक्षण 2026 की मूल निर्वाचक नामावली

2. भाग व मतदान क्षेत्र का विवरण :

इस भाग के अनुभाग की संख्या व नाम :

1-वार्ड नं. 1 खुर्सीपार
2-वार्ड नं. 2 खुर्सीपार
3-वार्ड नं. 3 - खुर्सीपार
4-वार्ड नं. 4 - खुर्सीपार
5-वार्ड नं. 5 खुर्सीपार
6-वार्ड नं. 6 खुर्सीपार
7-वार्ड क्र 10 भर्रीटोला
8-वार्ड क्र 11 भर्रीटोला
9-वार्ड क्र 12 भर्रीटोला

मुख्य शहर/गाँव	: खुर्सीपार
डाकघर	: चिखली
पुलिस स्टेशन	: चौकी
पंचायत	: खुर्सीपार
तहसील	: चौकी
अनुमंडल	: मोहला
जिला	: मोहला-मानपुर-अं. चौकी
पिन कोड	: 491668

3. मतदान केंद्र का विवरण

मतदान केंद्र की संख्या व नाम :

160 - खुर्सीपार

मतदान केंद्र का पता :

अतिरिक्त कक्ष शा. प्राथमिक शाला खुर्सीपार, 0

मतदान केंद्र का प्रकार (पुरुष/महिला/सामान्य)	सामान्य
इस भाग में सहायक मतदान केन्द्रों की संख्या :	0

4. मतदाताओं की संख्या :

आरंभिक क्रम संख्या	अंतिम क्रम संख्या	मतदाताओं की संख्या			
		पुरुष	महिला	तृतीय लिंग	कुल
1	691	348	343	0	691

निर्वाचक रजिस्ट्रीकरण अधिकारी के हस्ताक्षर

Nazri Naksha

Google Map View

Polling Station Building Front View

Polling Station Front View

Cad View

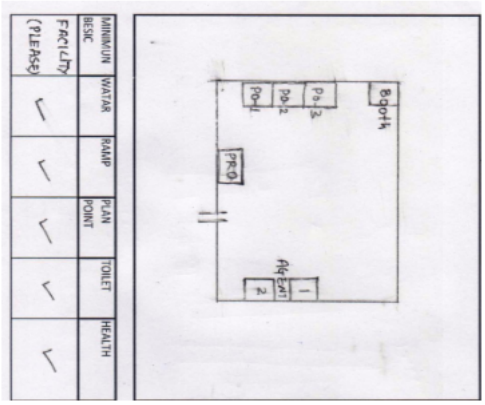

Key MAP View

1 JBZ1206218
निर्वाचक का नाम : रामबाई कपूरडेहरिया
पति का नाम: धीराज कपूरडेहरिया
मकान संख्या : 1
उम्र : 67 लिंग : महिला
फोटो उपलब्ध

2 RAN0631887
निर्वाचक का नाम : महादेव कपूर डेहरिया
पिता का नाम: दुरदेश कपूर डेहरिया
मकान संख्या : 1
उम्र : 32 लिंग : पुरुष
फोटो उपलब्ध

3 RAN1276831
निर्वाचक का नाम : पूजा चंद्रवंशी
पति का नाम: महादेव चंद्रवंशी
मकान संख्या : 01
उम्र : 30 लिंग : महिला
फोटो उपलब्ध

4 JBZ1206242
निर्वाचक का नाम : धनकु कपुरडेहरिया
पिता का नाम: आशाराम कपुरडेहरिया
मकान संख्या : 2/2
उम्र : 64 लिंग : पुरुष
फोटो उपलब्ध

5 JBZ1206374
निर्वाचक का नाम : परमेश्वर कपुरडेहरिया
पिता का नाम: धनकू कपुरडेहरिया
मकान संख्या : 2/2
उम्र : 38 लिंग : पुरुष
फोटो उपलब्ध

6 RAN0091322
निर्वाचक का नाम : पदुमनलाल कपुरडेहरिया
पिता का नाम: धनकू कपुरडेहरिया
मकान संख्या : 2/2
उम्र : 37 लिंग : पुरुष
फोटो उपलब्ध

7 RAN0091330
निर्वाचक का नाम : श्रीमती जानकीबाई चंद्रवंशी
पति का नाम: परमेश्वर चंद्रवंशी
मकान संख्या : 2/2
उम्र : 35 लिंग : महिला
फोटो उपलब्ध

8 RAN0838565
निर्वाचक का नाम : इन्द्राबाई कपूरडेहरिया
पति का नाम: प्रधुमनलाल कपूरडेहरिया
मकान संख्या : 2/2
उम्र : 35 लिंग : महिला
फोटो उपलब्ध

9 JBZ1206275
निर्वाचक का नाम : कृष्णाराम दुधकेवरा
पिता का नाम: नारायण दुधकेवरा
मकान संख्या : 3
उम्र : 62 लिंग : पुरुष
फोटो उपलब्ध

10 RAN0091355
निर्वाचक का नाम : कीर्तन दूधकेवरा
पिता का नाम: नारायण दुधकेवरा
मकान संख्या : 3
उम्र : 61 लिंग : पुरुष
फोटो उपलब्ध

11 JBZ1206184
निर्वाचक का नाम : मुनीम दुधकेवरा
पिता का नाम: नारायण दुधकेवरा
मकान संख्या : 3
उम्र : 60 लिंग : पुरुष
फोटो उपलब्ध

12 JBZ1206291
निर्वाचक का नाम : सुमित्रा दुधकेवरा
पति का नाम: कृष्णाराम दुधकेवरा
मकान संख्या : 3
उम्र : 58 लिंग : महिला
फोटो उपलब्ध

13 RAN0091363
निर्वाचक का नाम : चद्रिंका दुधकेवरा
पति का नाम: मुनीम दुधकेवरा
मकान संख्या : 3
उम्र : 53 लिंग : महिला
फोटो उपलब्ध

14 RAN0284109
निर्वाचक का नाम : ओमप्रकाश दुधकेवरा
पिता का नाम: नारायण दुधकेवरा
मकान संख्या : 3
उम्र : 50 लिंग : पुरुष
फोटो उपलब्ध

15 JBZ5041777
निर्वाचक का नाम : देवकीबाई दूधकेवरा
पति का नाम: कीर्तन दुधकेवरा
मकान संख्या : 3
उम्र : 50 लिंग : महिला
फोटो उपलब्ध

16 RAN0838573
निर्वाचक का नाम : किशोरकुमार कंवर
पिता का नाम: किर्तन कंवर
मकान संख्या : 3
उम्र : 41 लिंग : पुरुष
फोटो उपलब्ध

17 RAN0091306
निर्वाचक का नाम : ललिता चन्द्रवंशी
पति का नाम: मोरध्वज चन्द्रवंशी
मकान संख्या : 03
उम्र : 41 लिंग : महिला
फोटो उपलब्ध

18 RAN0293688
निर्वाचक का नाम : मोरध्वज दूधकेवरा
पिता का नाम: कीर्तन दुधकेवरा
मकान संख्या : 3
उम्र : 38 लिंग : पुरुष
फोटो उपलब्ध

19 RAN0721860
निर्वाचक का नाम : सीबती दुधकेंवरा
पति का नाम: किशोर दुधकेंवरा
मकान संख्या : 3
उम्र : 37 लिंग : महिला
फोटो उपलब्ध

20 RAN0631903
निर्वाचक का नाम : विष्णुराम दुदकेंवरा
पिता का नाम: कृष्णाराम दुदकेंवरा
मकान संख्या : 3
उम्र : 35 लिंग : पुरुष
फोटो उपलब्ध

21 RAN0721837
निर्वाचक का नाम : हेमबाई चंद्रचंशी
पति का नाम: निरंजन चंद्रवंशी
मकान संख्या : 03
उम्र : 34 लिंग : महिला
फोटो उपलब्ध

22 RAN0838581
निर्वाचक का नाम : गांधीराम दूधकेंवरा
पिता का नाम: मुनीम दूधकेंवरा
मकान संख्या : 3
उम्र : 34 लिंग : पुरुष
फोटो उपलब्ध

23 RAN0631895
निर्वाचक का नाम : रवि कुमार दुदकेंवरा
पिता का नाम: कृष्णा राम दुदकेंवरा
मकान संख्या : 3
उम्र : 33 लिंग : पुरुष
फोटो उपलब्ध

24 RAN0980771
निर्वाचक का नाम : नीलम दुधकांवरा
पति का नाम: वीष्णू दुधकांवरा
मकान संख्या : 3
उम्र : 32 लिंग : महिला
फोटो उपलब्ध

25 RAN1172691
निर्वाचक का नाम : वासानी
पति का नाम: गांधी राम
मकान संख्या : 3
उम्र : 32 लिंग : महिला
फोटो उपलब्ध

26 RAN0838599
निर्वाचक का नाम : टीकमदास दूधकेंवरा
पिता का नाम: मुनीमराम दूधकेंवरा
मकान संख्या : 3
उम्र : 31 लिंग : पुरुष
फोटो उपलब्ध

27 RAN0885053
निर्वाचक का नाम : प्यारे लाल कंवर
पिता का नाम: ओमप्रकाश कंवर
मकान संख्या : 03
उम्र : 30 लिंग : पुरुष
फोटो उपलब्ध

28 RAN0980789
निर्वाचक का नाम : उषा दुधकांवरा
पति का नाम: रवि दुधकांवरा
मकान संख्या : 3
उम्र : 30 लिंग : महिला
फोटो उपलब्ध

29 RAN1172675
निर्वाचक का नाम : चेतन
पति का नाम: टिकम दास
मकान संख्या : 03
उम्र : 30 लिंग : महिला
फोटो उपलब्ध

30 RAN1118397
निर्वाचक का नाम : रोहित कुमार
पिता का नाम: ओम प्रकाश
मकान संख्या : 03
उम्र : 26 लिंग : पुरुष
फोटो उपलब्ध

31 RAN1282755
निर्वाचक का नाम : पूजा
पति का नाम: प्यारे लाल कंवर
मकान संख्या : 03
उम्र : 23 लिंग : महिला
फोटो उपलब्ध

32 JBZ1206390
निर्वाचक का नाम : सेवाराम जुडा
पिता का नाम: नंदू जुडा
मकान संख्या : 4/1
उम्र : 62 लिंग : पुरुष
फोटो उपलब्ध

33 JBZ1206408
निर्वाचक का नाम : सगनबाई जुडा
पति का नाम: सेवाराम जुडा
मकान संख्या : 4/1
उम्र : 61 लिंग : महिला
फोटो उपलब्ध

34 RAN0631911
निर्वाचक का नाम : नंद कुमार जुडा
पिता का नाम: सेवाराम जुडा
मकान संख्या : 4/1
उम्र : 36 लिंग : पुरुष
फोटो उपलब्ध

35 RAN1118322
निर्वाचक का नाम : योगेश्वरी जुड़ा
पति का नाम: नंद कुमार जुड़ा
मकान संख्या : 4/1
उम्र : 29 लिंग : महिला
फोटो उपलब्ध

36 JBZ1207745
निर्वाचक का नाम : भानसिंह कंवर
पिता का नाम: उमेंदीराम कंवर
मकान संख्या : 4/2
उम्र : 35 लिंग : पुरुष
फोटो उपलब्ध

37 RAN0811711
निर्वाचक का नाम : उगेश्वरी चन्द्रवंशी
पति का नाम: भानसिंह चन्द्रवंशी
मकान संख्या : 4/2
उम्र : 33 लिंग : महिला
फोटो उपलब्ध

38 JBZ1206424
निर्वाचक का नाम : नीराबाई जुडा
पति का नाम: सखतराम जुडा
मकान संख्या : 5
उम्र : 68 लिंग : महिला
फोटो उपलब्ध

39 JBZ1206432
निर्वाचक का नाम : रामकुमार जुडा
पिता का नाम: सखतराम जुडा
मकान संख्या : 5
उम्र : 48 लिंग : पुरुष
फोटो उपलब्ध

40 JBZ1211887
निर्वाचक का नाम : मालती जुडा
पति का नाम: रामकुमार जुडा
मकान संख्या : 5
उम्र : 45 लिंग : महिला
फोटो उपलब्ध

41 RAN0630152
निर्वाचक का नाम : पवनकुमार जुडा
पिता का नाम: सखतराम जुडा
मकान संख्या : 5
उम्र : 44 लिंग : पुरुष
फोटो उपलब्ध

42 JBZ5041801
निर्वाचक का नाम : परमिलाबाई जुडा
पति का नाम: पवनकुमार जुडा
मकान संख्या : 5
उम्र : 40 लिंग : महिला
फोटो उपलब्ध

43 RAN1416957
निर्वाचक का नाम : मनोज कुमार
पिता का नाम: पवन जुड़ा
मकान संख्या : 5
उम्र : 23 लिंग : पुरुष
फोटो उपलब्ध

44 JBZ5041819
निर्वाचक का नाम : बृजलाल मण्डावी
पिता का नाम: बुधराम मण्डावी
मकान संख्या : 6
उम्र : 51 लिंग : पुरुष
फोटो उपलब्ध

45 JBZ5041827
निर्वाचक का नाम : तीजबाई मण्डावी
पति का नाम: बृजलाल मण्डावी
मकान संख्या : 6
उम्र : 47 लिंग : महिला
फोटो उपलब्ध

46 JBZ1206838
निर्वाचक का नाम : सुदंरलाल मण्डावी
पिता का नाम: बुधराम मण्डावी
मकान संख्या : 6
उम्र : 39 लिंग : पुरुष
फोटो उपलब्ध

47 JBZ1207638
निर्वाचक का नाम : अनूपा विश्वकर्मा
पति का नाम: सुंदर लाल विश्वकर्मा
मकान संख्या : 06
उम्र : 36 लिंग : महिला
फोटो उपलब्ध

48 RAN0091314
निर्वाचक का नाम : दिनेश विश्वकर्मा
पिता का नाम: बृजलाल विश्वकर्मा
मकान संख्या : 06
उम्र : 36 लिंग : पुरुष
फोटो उपलब्ध

49 RAN0631929
निर्वाचक का नाम : निलिमा विश्वकर्मा
पति का नाम: दिनेश विश्वकर्मा
मकान संख्या : 6
उम्र : 32 लिंग : महिला
फोटो उपलब्ध

50 RAN0838607
निर्वाचक का नाम : प्रितमसिंह विश्वकर्मा
पिता का नाम: ब्रजलाल विश्वकर्मा
मकान संख्या : 6
उम्र : 32 लिंग : पुरुष
फोटो उपलब्ध

51 RAN0948463
निर्वाचक का नाम : यशवन्तीन विश्वकर्मा
पति का नाम: प्रीतम विश्वकर्मा
मकान संख्या : 6
उम्र : 32 लिंग : महिला
फोटो उपलब्ध

52 JBZ1206952
निर्वाचक का नाम : यादुराम सिन्हा
पिता का नाम: पंचमसिंह सिन्हा
मकान संख्या : 7
उम्र : 64 लिंग : पुरुष
फोटो उपलब्ध

53 RAN0284216
निर्वाचक का नाम : कुंतीबाई सिन्हा
पति का नाम: यादूराम सिन्हा
मकान संख्या : 7
उम्र : 60 लिंग : महिला
फोटो उपलब्ध

54 RAN0284224
निर्वाचक का नाम : अमरबाई सिन्हा
पति का नाम: भोलाराम सिन्हा
मकान संख्या : 7
उम्र : 58 लिंग : महिला
फोटो उपलब्ध

55 JBZ1207091
निर्वाचक का नाम : खेमलाल सिन्हा
पिता का नाम: यादुराम सिन्हा
मकान संख्या : 7
उम्र : 39 लिंग : पुरुष
फोटो उपलब्ध

56 JBZ1207109
निर्वाचक का नाम : छतरसिंह सिन्हा
पिता का नाम: यादुराम सिन्हा
मकान संख्या : 7
उम्र : 38 लिंग : पुरुष
फोटो उपलब्ध

57 JBZ1207620
निर्वाचक का नाम : हिरौंदी सिन्हा
पति का नाम: सत्तरसिंग सिन्हा
मकान संख्या : 07
उम्र : 36 लिंग : महिला
फोटो उपलब्ध

58 RAN0948471
निर्वाचक का नाम : फूलबती सिन्हा
पति का नाम: खेमलाल सिन्हा
मकान संख्या : 7
उम्र : 35 लिंग : महिला
फोटो उपलब्ध

59 JBZ1211853
निर्वाचक का नाम : ठाकुरराम सिन्हा
पिता का नाम: भोलाराम सिन्हा
मकान संख्या : 07
उम्र : 35 लिंग : पुरुष
फोटो उपलब्ध

60 RAN1074996
निर्वाचक का नाम : खेमा सिन्हा
पति का नाम: ठाकुर राम सिन्हा
मकान संख्या : 07
उम्र : 31 लिंग : महिला
फोटो उपलब्ध

61 RAN0885079
निर्वाचक का नाम : प्रहलाद सिन्हा
पिता का नाम: भोलाराम सिन्हा
मकान संख्या : 07
उम्र : 30 लिंग : पुरुष
फोटो उपलब्ध

62 RAN1380781
निर्वाचक का नाम : ओम कुमारी
पति का नाम: प्रहलाद
मकान संख्या : 07
उम्र : 24 लिंग : महिला
फोटो उपलब्ध

63 JBZ1207125
निर्वाचक का नाम : दशोदा बाघडेहरिया
पति का नाम: बुधराम बाघडेहरिया
मकान संख्या : 8
उम्र : 74 लिंग : महिला
फोटो उपलब्ध

64 JBZ5041835
निर्वाचक का नाम : कोमलसिंह बाघडेहरिया
पिता का नाम: बुधराम बाघडेहरिया
मकान संख्या : 8
उम्र : 53 लिंग : पुरुष
फोटो उपलब्ध

65 JBZ1207133
निर्वाचक का नाम : सुहद्राबाई बाघडेहरिया
पति का नाम: कोमलसिंह बाघडेहरिया
मकान संख्या : 8
उम्र : 51 लिंग : महिला
फोटो उपलब्ध

66 JBZ1206879
निर्वाचक का नाम : हेमेन्द्र बाघडेहरिया
पिता का नाम: बुधराम बाघडेहरिया
मकान संख्या : 8
उम्र : 48 लिंग : पुरुष
फोटो उपलब्ध

67 JBZ1207067
निर्वाचक का नाम : हरिलाबाई बाघडेहरिया
पति का नाम: हेमेन्द बाघडेहरिया
मकान संख्या : 8
उम्र : 46 लिंग : महिला
फोटो उपलब्ध

68 RAN0885087
निर्वाचक का नाम : बेनीप्रसाद कंवर
पिता का नाम: हेमेन्द्र कुमार कंवर
मकान संख्या : 08
उम्र : 30 लिंग : पुरुष
फोटो उपलब्ध

69 RAN0980797
निर्वाचक का नाम : महेश्वर प्रसाद बाघडेहरिया
पिता का नाम: हेमेंद्र कुमार बाघडेहरिया
मकान संख्या : 8
उम्र : 28 लिंग : पुरुष
फोटो उपलब्ध

70 RAN1207711
निर्वाचक का नाम : वासुदेव कंवर
पिता का नाम: कोमल सिंग कंवर
मकान संख्या : 08
उम्र : 26 लिंग : पुरुष
फोटो उपलब्ध

71 RAN1372945
निर्वाचक का नाम : दिलेश्वरी
पति का नाम: महेश्वर प्रसाद बाघडेहरिया
मकान संख्या : 8
उम्र : 25 लिंग : महिला
फोटो उपलब्ध

72 RAN1374123
निर्वाचक का नाम : तेश्वरी
पति का नाम: बेनीप्रसाद कंवर
मकान संख्या : 08
उम्र : 22 लिंग : महिला
फोटो उपलब्ध

73 JBZ1211895
निर्वाचक का नाम : गुलाबदास आडिल
पिता का नाम: झाडूराम आडिल
मकान संख्या : 9
उम्र : 59 लिंग : पुरुष
फोटो उपलब्ध

74 JBZ1207042
निर्वाचक का नाम : कांताबाई आडिल
पति का नाम: गुलाबदास आडिल
मकान संख्या : 9
उम्र : 58 लिंग : महिला
फोटो उपलब्ध

75 RAN0091413
निर्वाचक का नाम : योगेश्वरी साहु
पति का नाम: दिलीप कुमार साहु
मकान संख्या : 9
उम्र : 52 लिंग : महिला
फोटो उपलब्ध

76 RAN0630160
निर्वाचक का नाम : जनकलाल साहु
पिता का नाम: भगवानदास साहु
मकान संख्या : 9
उम्र : 48 लिंग : पुरुष
फोटो उपलब्ध

77 JBZ1211929
निर्वाचक का नाम : राधेश्याम आडिल
पिता का नाम: गुलाबदास आडिल
मकान संख्या : 9
उम्र : 37 लिंग : पुरुष
फोटो उपलब्ध

78 RAN0885111
निर्वाचक का नाम : राजेश्वरी साहु
पति का नाम: जनकलाल साहु
मकान संख्या : 09
उम्र : 37 लिंग : महिला
फोटो उपलब्ध

79 RAN0427799
निर्वाचक का नाम : हेमराज आडिल
पिता का नाम: गुलाबदास आडिल
मकान संख्या : 9
उम्र : 35 लिंग : पुरुष
फोटो उपलब्ध

80 JBZ1207612
निर्वाचक का नाम : ढालेश्वरी साहू
पति का नाम: राधेश्याम साहू
मकान संख्या : 09
उम्र : 34 लिंग : महिला
फोटो उपलब्ध

81 RAN0930040
निर्वाचक का नाम : मीना साहु
पिता का नाम: दिलीपकुमार साहु
मकान संख्या : 9
उम्र : 30 लिंग : महिला
फोटो उपलब्ध

82 RAN1075043
निर्वाचक का नाम : लक्ष्मी आडिल
पति का नाम: हेमराज आडिल
मकान संख्या : 09
उम्र : 29 लिंग : महिला
फोटो उपलब्ध

83 RAN1118355
निर्वाचक का नाम : अक्षय कुमार साहू
माता का नाम: योगेश्वरी साहू
मकान संख्या : 09
उम्र : 25 लिंग : पुरुष
फोटो उपलब्ध

84 RAN1560473
निर्वाचक का नाम : मुस्कान दास साहू
पिता का नाम: राधेश्याम साहू
मकान संख्या : 09
उम्र : 20 लिंग : पुरुष
फोटो उपलब्ध

85 RAN1172634
निर्वाचक का नाम : सुरजभान अहराज
पिता का नाम: हुकुमचंद अहराज
मकान संख्या : 28
उम्र : 26 लिंग : पुरुष
फोटो उपलब्ध

86 RAN1172618
निर्वाचक का नाम : भूपेंद्र कुमार पाल
पिता का नाम: रंजीत पाल
मकान संख्या : 39
उम्र : 27 लिंग : पुरुष
फोटो उपलब्ध

87 RAN0091371
निर्वाचक का नाम : श्रीमती ईश्वरी मंडावी
पति का नाम: उत्तम मंडावी मंडावी
मकान संख्या : 39 क
उम्र : 37 लिंग : महिला
फोटो उपलब्ध

88 RAN1172725
निर्वाचक का नाम : दिलेश्वरी कोडपे
पति का नाम: गजेंद्र कोडपे
मकान संख्या : 78
उम्र : 28 लिंग : महिला
फोटो उपलब्ध

89 RAN1369909
निर्वाचक का नाम : रामकृपाल चंद्रवंशी
पिता का नाम: धनऊ राम
मकान संख्या : हाऊस नं 01
उम्र : 50 लिंग : पुरुष
फोटो उपलब्ध

90 RAN1369917
निर्वाचक का नाम : रामेश्वरी चंद्रवंशी
पति का नाम: रामकृपाल चंद्रवंशी
मकान संख्या : हाऊस नं 01
उम्र : 50 लिंग : महिला
फोटो उपलब्ध

91 RAN1533637
निर्वाचक का नाम : ईश्वर
पिता का नाम: कमलेश
मकान संख्या : मकान नं. -1
उम्र : 23 लिंग : पुरुष
फोटो उपलब्ध

92 JBZ1207968
निर्वाचक का नाम : निरंजन चन्द्रवंशी
पिता का नाम: कृष्णा चन्द्रवंशी
मकान संख्या : ३
उम्र : 36 लिंग : पुरुष
फोटो उपलब्ध

93 RAN0293696
निर्वाचक का नाम : उत्तम मंडावी
पिता का नाम: बल्दूराम मंडावी
मकान संख्या : ३९/क
उम्र : 34 लिंग : पुरुष
फोटो उपलब्ध

94 RAN0091694
निर्वाचक का नाम : निर्मलाबाई सिन्हा
पति का नाम: सुरेशकुमार सिन्हा
मकान संख्या : 7
उम्र : 46 लिंग : महिला
फोटो उपलब्ध

95 RAN1242346
निर्वाचक का नाम : प्रिया
पिता का नाम: देवप्रकाश
मकान संख्या : 09
उम्र : 25 लिंग : महिला
फोटो उपलब्ध

96 RAN0885137
निर्वाचक का नाम : संतोष कुमार आडिल
पिता का नाम: अमरसिंग आडिल
मकान संख्या : 10
उम्र : 51 लिंग : पुरुष
फोटो उपलब्ध

97 JBZ5041462
निर्वाचक का नाम : भानबाई आडिल
पति का नाम: संतोष आडिल
मकान संख्या : 10
उम्र : 39 लिंग : महिला
फोटो उपलब्ध

98 JBZ1211937
निर्वाचक का नाम : हीराकुमार साहू
पिता का नाम: गुरूचरण साहू
मकान संख्या : 11/1
उम्र : 36 लिंग : पुरुष
फोटो उपलब्ध

99 RAN1414069
निर्वाचक का नाम : खिलेश्वरी साहू
अन्य: फिरतुराम
मकान संख्या : 11/1
उम्र : 31 लिंग : महिला
फोटो उपलब्ध

100 RAN1414127
निर्वाचक का नाम : दीपक कुमार
अन्य: फिरतुराम
मकान संख्या : 11/1
उम्र : 31 लिंग : पुरुष
फोटो उपलब्ध

101 RAN0948489
निर्वाचक का नाम : दिनेश कुमार
पिता का नाम: गुरूचरण साहु
मकान संख्या : 11 क
उम्र : 34 लिंग : पुरुष
फोटो उपलब्ध

102 JBZ1211945
निर्वाचक का नाम : देवकीबाई मनकुपिया
पिता का नाम: लक्ष्मण मनकुपिया
मकान संख्या : 12
उम्र : 55 लिंग : महिला
फोटो उपलब्ध

103 JBZ1208016
निर्वाचक का नाम : रमशीला मनकुपिया
पिता का नाम: महेश मनकुपिया
मकान संख्या : 12
उम्र : 51 लिंग : महिला
फोटो उपलब्ध

104 JBZ5042205
निर्वाचक का नाम : महेशकुमार मनकुपिया
पिता का नाम: लक्ष्मण मनकुपिया
मकान संख्या : 12
उम्र : 36 लिंग : पुरुष
फोटो उपलब्ध

105 JBZ1207661
निर्वाचक का नाम : योगेश्वर कुमार सलामें
पिता का नाम: सधार सिंह सलामें
मकान संख्या : 13
उम्र : 40 लिंग : पुरुष
फोटो उपलब्ध

106 RAN0091454
निर्वाचक का नाम : खिलावन सलामें
पिता का नाम: सधार सिंह सलामें
मकान संख्या : 13
उम्र : 37 लिंग : पुरुष
फोटो उपलब्ध

107 JBZ1207851
निर्वाचक का नाम : संजू सलामें
पिता का नाम: योगेश कुमार सलामें
मकान संख्या : 13
उम्र : 36 लिंग : महिला
फोटो उपलब्ध

108 RAN0631978
निर्वाचक का नाम : प्रवीण कुमार सलामें
पिता का नाम: बलीराम सलामें
मकान संख्या : 13
उम्र : 36 लिंग : पुरुष
फोटो उपलब्ध

109 RAN0980813
निर्वाचक का नाम : दिव्या सलामें
पति का नाम: खिलावन सलामें
मकान संख्या : 13
उम्र : 35 लिंग : महिला
फोटो उपलब्ध

110 RAN0980805
निर्वाचक का नाम : सरोज सलामें
पति का नाम: प्रवीण कुमार सलामें
मकान संख्या : 13
उम्र : 32 लिंग : महिला
फोटो उपलब्ध

111 RAN1462373
निर्वाचक का नाम : गीतु सलामे
पिता का नाम: योगेश्वर सलामे
मकान संख्या : 13
उम्र : 20 लिंग : पुरुष
फोटो उपलब्ध

112 JBZ1206804
निर्वाचक का नाम : परमानंद मोहतिया
पिता का नाम: मंशाराम मोहतिया
मकान संख्या : 15/1
उम्र : 54 लिंग : पुरुष
फोटो उपलब्ध

113 JBZ5041876
निर्वाचक का नाम : द्धारकाबाई मोहतिया
पति का नाम: परमानंद मोहतिया
मकान संख्या : 15/1
उम्र : 49 लिंग : महिला
फोटो उपलब्ध

114 JBZ1206812
निर्वाचक का नाम : परसराम मोहतिया
पिता का नाम: मंशाराम मोहतिया
मकान संख्या : 15/1
उम्र : 46 लिंग : पुरुष
फोटो उपलब्ध

115 JBZ5041884
निर्वाचक का नाम : रुपाबाई मोहतिया
पति का नाम: परसराम मोहतिया
मकान संख्या : 15/1
उम्र : 39 लिंग : महिला
फोटो उपलब्ध

116 RAN1461557
निर्वाचक का नाम : टिकेश्वरी
पिता का नाम: परमानंद मोहतिया
मकान संख्या : 15/1
उम्र : 20 लिंग : महिला
फोटो उपलब्ध

117 RAN0284141
निर्वाचक का नाम : सोहनलाल सिन्हा
पिता का नाम: जगदीशप्रसाद सिन्हा
मकान संख्या : 15/2
उम्र : 66 लिंग : पुरुष
फोटो उपलब्ध

118 JBZ1207711
निर्वाचक का नाम : कमलाबाई सिन्हा
पति का नाम: सोहन सिन्हा
मकान संख्या : 15/2
उम्र : 49 लिंग : महिला
फोटो उपलब्ध

119 RAN0948497
निर्वाचक का नाम : अनिताबाई सिन्हा
पति का नाम: चन्द्रकुमार सिन्हा
मकान संख्या : 15/2
उम्र : 36 लिंग : महिला
फोटो उपलब्ध

120 RAN0630178
निर्वाचक का नाम : खेवनहार सिन्हा
पिता का नाम: सोहनलाल सिन्हा
मकान संख्या : 15/2
उम्र : 35 लिंग : पुरुष
फोटो उपलब्ध

121 RAN0721910
निर्वाचक का नाम : चन्द्रकुमार सिंहा
पिता का नाम: सोहनलाल सिंहा
मकान संख्या : 15/2
उम्र : 34 लिंग : पुरुष
फोटो उपलब्ध

122 RAN0948505
निर्वाचक का नाम : सावित्रीबाई सिन्हा
पति का नाम: खेवनहार सिन्हा
मकान संख्या : 15/2
उम्र : 32 लिंग : महिला
फोटो उपलब्ध

123 RAN1560564
निर्वाचक का नाम : कामिनी मोहतिया
पिता का नाम: परस राम मोहतिया
मकान संख्या : 15/ क
उम्र : 22 लिंग : महिला
फोटो उपलब्ध

124 RAN0284158
निर्वाचक का नाम : संतू राम
पिता का नाम: पतराखन
मकान संख्या : 16
उम्र : 58 लिंग : पुरुष
फोटो उपलब्ध

125 RAN0293704
निर्वाचक का नाम : नगीनाबाई मोहतिया
पति का नाम: संतुराम मोहतिया
मकान संख्या : 16
उम्र : 54 लिंग : महिला
फोटो उपलब्ध

126 JBZ1206937
निर्वाचक का नाम : हीरामन दमगरा
पिता का नाम: परसादीराम दमगरा
मकान संख्या : 17
उम्र : 66 लिंग : पुरुष
फोटो उपलब्ध

127 JBZ1206945
निर्वाचक का नाम : गैंदाबाई दमगरा
पति का नाम: हीरामन दमगरा
मकान संख्या : 17
उम्र : 65 लिंग : महिला
फोटो उपलब्ध

128 JBZ1207174
निर्वाचक का नाम : चिंताराम नेवरा
पिता का नाम: धनवाराम नेवरा
मकान संख्या : 18
उम्र : 62 लिंग : पुरुष
फोटो उपलब्ध

129 JBZ1207463
निर्वाचक का नाम : बिरझाबाई नेवरा
पति का नाम: चिंताराम नेवरा
मकान संख्या : 18
उम्र : 58 लिंग : महिला
फोटो उपलब्ध

130 RAN0948513
निर्वाचक का नाम : अमृतबाई सिन्हा
पति का नाम: भूषण सिन्हा
मकान संख्या : 18
उम्र : 35 लिंग : महिला
फोटो उपलब्ध

131 RAN0811752
निर्वाचक का नाम : भूषण नेवरा
पिता का नाम: चिन्ताराम नेवरा
मकान संख्या : 18
उम्र : 34 लिंग : पुरुष
फोटो उपलब्ध

132 JBZ1207380
निर्वाचक का नाम : मानिक घुघवा
पिता का नाम: भगुन घुघवा
मकान संख्या : 23
उम्र : 58 लिंग : पुरुष
फोटो उपलब्ध

133 JBZ1207398
निर्वाचक का नाम : बसंता घुघवा
पति का नाम: मानिक घुघवा
मकान संख्या : 23
उम्र : 54 लिंग : महिला
फोटो उपलब्ध

134 RAN0838623
निर्वाचक का नाम : भारतीबाई निषाद
पति का नाम: नकुल निषाद
मकान संख्या : 23
उम्र : 35 लिंग : महिला
फोटो उपलब्ध

135 RAN0721928
निर्वाचक का नाम : नकुल निषाद
पिता का नाम: मानिकराम निषाद
मकान संख्या : 23
उम्र : 33 लिंग : पुरुष
फोटो उपलब्ध

136 RAN1242338
निर्वाचक का नाम : रधिया बाई
पति का नाम: हेमेंद्र कुमार
मकान संख्या : 23
उम्र : 32 लिंग : महिला
फोटो उपलब्ध

137 RAN0948521
निर्वाचक का नाम : हमेन्द्रकुमार निषाद
पिता का नाम: मानिकराम निषाद
मकान संख्या : 23
उम्र : 31 लिंग : पुरुष
फोटो उपलब्ध

138 RAN1242312
निर्वाचक का नाम : संतोषी बाई
पति का नाम: गणेश राम
मकान संख्या : 23
उम्र : 26 लिंग : महिला
फोटो उपलब्ध

139 RAN0811893
निर्वाचक का नाम : दुलारू राम कंवर
पिता का नाम: धुरसिह कंवर
मकान संख्या : 24
उम्र : 62 लिंग : पुरुष
फोटो उपलब्ध

140 JBZ1207406
निर्वाचक का नाम : दयाबती जांता
पति का नाम: कार्तिकराम जांता
मकान संख्या : 24/1
उम्र : 76 लिंग : महिला
फोटो उपलब्ध

141 RAN0427807
निर्वाचक का नाम : तिलोरसिंह जांता
पिता का नाम: कार्तिकराम जांता
मकान संख्या : 24/1
उम्र : 54 लिंग : पुरुष
फोटो उपलब्ध

142 JBZ5041561
निर्वाचक का नाम : देवकीबाई जांता
पति का नाम: तिलोरसिंह जांता
मकान संख्या : 24/1
उम्र : 51 लिंग : महिला
फोटो उपलब्ध

143 JBZ5042007
निर्वाचक का नाम : पिताम्बर जांता
पिता का नाम: कार्तिकराम जांता
मकान संख्या : 24/1
उम्र : 42 लिंग : पुरुष
फोटो उपलब्ध

144 JBZ5041579
निर्वाचक का नाम : मालती जांता
पति का नाम: पीताम्बर जांता
मकान संख्या : 24/1
उम्र : 40 लिंग : महिला
फोटो उपलब्ध

145 RAN0293712
निर्वाचक का नाम : प्रदीप जांता
पिता का नाम: तिलोर जांता
मकान संख्या : 24/1
उम्र : 34 लिंग : पुरुष
फोटो उपलब्ध

146 RAN0721878
निर्वाचक का नाम : गिरजा जांता
पति का नाम: प्रदीप जांता
मकान संख्या : 24/1
उम्र : 34 लिंग : महिला
फोटो उपलब्ध

147 RAN1417195
निर्वाचक का नाम : रेणुका
पिता का नाम: पितांबर
मकान संख्या : 24/1
उम्र : 21 लिंग : महिला
फोटो उपलब्ध

148 JBZ1207414
निर्वाचक का नाम : तिलकराम जांता
पिता का नाम: कार्तिकराम जांता
मकान संख्या : 24/2
उम्र : 70 लिंग : पुरुष
फोटो उपलब्ध

149 JBZ5041587
निर्वाचक का नाम : राजकुंवर जांता
पति का नाम: तिलकराम जांता
मकान संख्या : 24/2
उम्र : 63 लिंग : महिला
फोटो उपलब्ध

150 JBZ1208024
निर्वाचक का नाम : विरेन्द्र जांता
पिता का नाम: तिलक जांता
मकान संख्या : 24/2
उम्र : 38 लिंग : पुरुष
फोटो उपलब्ध

151 RAN0284166
निर्वाचक का नाम : बेलसिया जांता
पति का नाम: अजितकुमार जांता
मकान संख्या : 24 /2
उम्र : 36 लिंग : महिला
फोटो उपलब्ध

152 RAN0284174
निर्वाचक का नाम : अजीतकुमार जांता
पिता का नाम: तिलक जांता
मकान संख्या : 24/2
उम्र : 34 लिंग : पुरुष
फोटो उपलब्ध

153 JBZ1207422
निर्वाचक का नाम : जागेश्वरी घुघवा
पति का नाम: भागवत घुघवा
मकान संख्या : 25
उम्र : 76 लिंग : महिला
फोटो उपलब्ध

154 RAN0811737
निर्वाचक का नाम : सुखीत राम निषाद
पिता का नाम: सोहनलाल निषाद
मकान संख्या : 25
उम्र : 54 लिंग : पुरुष
फोटो उपलब्ध

155 RAN0811745
निर्वाचक का नाम : नीराबाई निषाद
पति का नाम: सुखीतराम निषाद
मकान संख्या : 25
उम्र : 49 लिंग : महिला
फोटो उपलब्ध

156 JBZ1207554
निर्वाचक का नाम : झुनीबाई दमगरा
पति का नाम: राजेश्वर दमगरा
मकान संख्या : 26
उम्र : 66 लिंग : महिला
फोटो उपलब्ध

157 JBZ1207455
निर्वाचक का नाम : गौतम सिंह दमगरा
पिता का नाम: राजेश्वर दमगरा
मकान संख्या : 26
उम्र : 46 लिंग : पुरुष
फोटो उपलब्ध

158 JBZ5041975
निर्वाचक का नाम : खेमीनबाई दमगरा
पति का नाम: गौतमसिंह दमगरा
मकान संख्या : 26
उम्र : 38 लिंग : महिला
फोटो उपलब्ध

159 RAN1169341
निर्वाचक का नाम : देवेंद्र कुमार सिन्हा
पिता का नाम: गौतम सिन्हा
मकान संख्या : 26
उम्र : 26 लिंग : पुरुष
फोटो उपलब्ध

160 RAN0284182
निर्वाचक का नाम : बिदेशराम अहराज
पिता का नाम: मनोहर अहराज
मकान संख्या : 27
उम्र : 56 लिंग : पुरुष
फोटो उपलब्ध

161 RAN0091470
निर्वाचक का नाम : संजीबाई अहराज
पति का नाम: बिदेशराम अहराज
मकान संख्या : 27
उम्र : 53 लिंग : महिला
फोटो उपलब्ध

162 JBZ1207703
निर्वाचक का नाम : देवलाल पाल
पिता का नाम: सोनसीर पाल
मकान संख्या : 27
उम्र : 52 लिंग : पुरुष
फोटो उपलब्ध

163 JBZ1207695
निर्वाचक का नाम : फिरोबाई पाल
पति का नाम: देवलाल पाल
मकान संख्या : 27
उम्र : 46 लिंग : महिला
फोटो उपलब्ध

164 RAN0811729
निर्वाचक का नाम : रूखमणी पाल
पति का नाम: राधेलाल पाल
मकान संख्या : 27
उम्र : 35 लिंग : महिला
फोटो उपलब्ध

165 RAN0091488
निर्वाचक का नाम : राधेलाल पाल
पिता का नाम: बिदेशराम पाल
मकान संख्या : 27
उम्र : 33 लिंग : पुरुष
फोटो उपलब्ध

166 RAN0811760
निर्वाचक का नाम : गणेश राम अहराज
पिता का नाम: खेमलाल अहराज
मकान संख्या : 27
उम्र : 31 लिंग : पुरुष
फोटो उपलब्ध

167 RAN1468107
निर्वाचक का नाम : पिन्टू पाल
पिता का नाम: देवलाल पाल
मकान संख्या : 27
उम्र : 26 लिंग : पुरुष
फोटो उपलब्ध

168 RAN1500214
निर्वाचक का नाम : रिंकू पाल
पिता का नाम: देवलाल पाल
मकान संख्या : 27
उम्र : 25 लिंग : पुरुष
फोटो उपलब्ध

169 JBZ1207232
निर्वाचक का नाम : उर्मिलाबाई अहराज
पति का नाम: हीरालाल अहराज
मकान संख्या : 28
उम्र : 71 लिंग : महिला
फोटो उपलब्ध

170 RAN0293720
निर्वाचक का नाम : थानूराम अहराज
पिता का नाम: हीरालाल अहराज
मकान संख्या : 28
उम्र : 50 लिंग : पुरुष
फोटो उपलब्ध

171 RAN0427815
निर्वाचक का नाम : जानकीबाई अहराज
पति का नाम: थानूराम अहराज
मकान संख्या : 28
उम्र : 50 लिंग : महिला
फोटो उपलब्ध

172 JBZ1207257
निर्वाचक का नाम : कमलेशबाई अहराज
पति का नाम: खेमलाल अहराज
मकान संख्या : 28
उम्र : 48 लिंग : महिला
फोटो उपलब्ध

173 JBZ1207356
निर्वाचक का नाम : खेमलाल अहराज
पिता का नाम: हीरालाल अहराज
मकान संख्या : 28
उम्र : 48 लिंग : पुरुष
फोटो उपलब्ध

174 RAN1074988
निर्वाचक का नाम : सोनिया बाई अहराज
पति का नाम: हुकुमचंद अहराज
मकान संख्या : 28
उम्र : 46 लिंग : महिला
फोटो उपलब्ध

175 RAN0293738
निर्वाचक का नाम : हेमलाल अहराज
पिता का नाम: हीरालाल अहराज
मकान संख्या : 28
उम्र : 37 लिंग : पुरुष
फोटो उपलब्ध

176 JBZ1207604
निर्वाचक का नाम : ललिता अहराज
पति का नाम: हेमलाल अहराज
मकान संख्या : 28
उम्र : 36 लिंग : महिला
फोटो उपलब्ध

177 RAN0632000
निर्वाचक का नाम : तेजराम अहराज
पिता का नाम: थानूराम अहराज
मकान संख्या : 28
उम्र : 32 लिंग : पुरुष
फोटो उपलब्ध

178 RAN0885160
निर्वाचक का नाम : सतीश
पिता का नाम: खेमलाल
मकान संख्या : 28
उम्र : 30 लिंग : पुरुष
फोटो उपलब्ध

179 RAN1169408
निर्वाचक का नाम : लुकेश्वरी पाल
पति का नाम: तेजराम पाल
मकान संख्या : 28
उम्र : 27 लिंग : महिला
फोटो उपलब्ध

180 RAN1242320
निर्वाचक का नाम : महेश्वरी पाल
पति का नाम: सतीश पाल
मकान संख्या : 28
उम्र : 27 लिंग : महिला
फोटो उपलब्ध

181 JBZ1208594
निर्वाचक का नाम : फूलबती उसारे
पति का नाम: जोगीराम उसारे
मकान संख्या : 48
उम्र : 68 लिंग : महिला
फोटो उपलब्ध

182 RAN1169549
निर्वाचक का नाम : पूर्णिमा बाई टोप्से
पिता का नाम: बद्रीनारायण तोपसे
मकान संख्या : 61
उम्र : 30 लिंग : महिला
फोटो उपलब्ध

183 RAN1169515
निर्वाचक का नाम : देवनारायण टोप्से
पिता का नाम: रामकिशन तोपसे
मकान संख्या : 61
उम्र : 27 लिंग : पुरुष
फोटो उपलब्ध

184 RAN1169481
निर्वाचक का नाम : नितेश कुमार धुरा
पिता का नाम: आत्माराम धुरा
मकान संख्या : 65/2
उम्र : 26 लिंग : पुरुष
फोटो उपलब्ध

185 RAN1460278
निर्वाचक का नाम : सीमा हूर्रा
पति का नाम: नितेश हूर्रा
मकान संख्या : 65/2
उम्र : 25 लिंग : महिला
फोटो उपलब्ध

186 RAN0720680
निर्वाचक का नाम : हेमलता साहु
पति का नाम: दिनेश कुमार साहु
मकान संख्या : मकान नं.-11क
उम्र : 31 लिंग : महिला
फोटो उपलब्ध

187 RAN1612688
निर्वाचक का नाम : चेतन कुमार अहराज
पिता का नाम: बिदेश राम अहराज
मकान संख्या : मकान- 27
उम्र : 26 लिंग : पुरुष
फोटो उपलब्ध

188 RAN1591510
निर्वाचक का नाम : तामेश्वर
पिता का नाम: संतोष कुमार साहू
मकान संख्या : मकान-10
उम्र : 22 लिंग : पुरुष
फोटो उपलब्ध

189 RAN1591726
निर्वाचक का नाम : लक्ष्मीनारायण
पिता का नाम: संतोष कुमार साहू
मकान संख्या : मकान- 10
उम्र : 19 लिंग : पुरुष
फोटो उपलब्ध

190 RAN1610609
निर्वाचक का नाम : देवली बाई मनकुपिया
पिता का नाम: लक्ष्मण मनकुपिया
मकान संख्या : 12
उम्र : 52 लिंग : महिला
फोटो उपलब्ध

191 RAN1608678
निर्वाचक का नाम : गनेंद्र कुमार
पिता का नाम: गौतम सिन्हा
मकान संख्या : मकान -26
उम्र : 21 लिंग : पुरुष
फोटो उपलब्ध

192 JBZ1206796
निर्वाचक का नाम : सधारसिंह सलामें
पिता का नाम: सूकालू सलामें
मकान संख्या : १३
उम्र : 66 लिंग : पुरुष
फोटो उपलब्ध

193 RAN0811919
निर्वाचक का नाम : टिकेश्वरी साहु
पति का नाम: हीरादास साहु
मकान संख्या : 11/1
उम्र : 33 लिंग : महिला
फोटो उपलब्ध

194 RAN1074970
निर्वाचक का नाम : सूर्यकांत अहराज
पिता का नाम: नारायण अहराज
मकान संख्या : 28
उम्र : 28 लिंग : पुरुष
फोटो उपलब्ध

195 RAN1323625
निर्वाचक का नाम : अनेश्वरि पाल
पति का नाम: सूर्यकांत पाल
मकान संख्या : 28
उम्र : 26 लिंग : महिला
फोटो उपलब्ध

196 RAN0630194
निर्वाचक का नाम : निर्मला अहराज
पति का नाम: निर्मल अहराज
मकान संख्या : 28क
उम्र : 62 लिंग : महिला
फोटो उपलब्ध

197 RAN0091512
निर्वाचक का नाम : मानाबाई अहराज
पति का नाम: नारायण अहराज
मकान संख्या : 28/क
उम्र : 65 लिंग : महिला
फोटो उपलब्ध

198 JBZ1207596
निर्वाचक का नाम : रैनसिंह अहराज
पिता का नाम: भक्तूराम अहराज
मकान संख्या : 28/क
उम्र : 52 लिंग : पुरुष
फोटो उपलब्ध

199 JBZ1206440
निर्वाचक का नाम : रामकुमारी अहराज
पति का नाम: रैनसिंह अहराज
मकान संख्या : 28/क
उम्र : 46 लिंग : महिला
फोटो उपलब्ध

200 RAN0091504
निर्वाचक का नाम : श्रीमती पुष्पाबाई अहरान
पति का नाम: भूषण
मकान संख्या : 28 क
उम्र : 36 लिंग : महिला
फोटो उपलब्ध

201 JBZ1207166
निर्वाचक का नाम : लीला बाई अहराज
पति का नाम: भक्तुराम अहराज
मकान संख्या : 28/क
उम्र : 98 लिंग : महिला
फोटो उपलब्ध

202 RAN0885178
निर्वाचक का नाम : नारायण अहराज
पिता का नाम: भक्तुराम अहराज
मकान संख्या : 28/क
उम्र : 70 लिंग : पुरुष
फोटो उपलब्ध

203 RAN0964312
निर्वाचक का नाम : हेमलता पाल
पति का नाम: मनीषकुमार पाल
मकान संख्या : 28 क
उम्र : 35 लिंग : महिला
फोटो उपलब्ध

204 JBZ1206473
निर्वाचक का नाम : दशरथ सरपा
पिता का नाम: फकीरा सरपा
मकान संख्या : 30
उम्र : 52 लिंग : पुरुष
फोटो उपलब्ध

205 JBZ1206317
निर्वाचक का नाम : धनराज सरपा
पिता का नाम: फकीरा सरपा
मकान संख्या : 30
उम्र : 50 लिंग : पुरुष
फोटो उपलब्ध

206 JBZ1206309
निर्वाचक का नाम : फगनी बाई सरपा
पति का नाम: दशरथ सरपा
मकान संख्या : 30
उम्र : 50 लिंग : महिला
फोटो उपलब्ध

207 JBZ1207588
निर्वाचक का नाम : चित्ररेखा सरपा
पति का नाम: गजानंद सरपा
मकान संख्या : 30
उम्र : 37 लिंग : महिला
फोटो उपलब्ध

208 RAN0427831
निर्वाचक का नाम : गजानंद सरपा
पिता का नाम: दशरथ सरपा
मकान संख्या : 30
उम्र : 37 लिंग : पुरुष
फोटो उपलब्ध

209 RAN1207745
निर्वाचक का नाम : सत्तू निषाद
माता का नाम: दशरथ निषाद
मकान संख्या : 30
उम्र : 28 लिंग : पुरुष
फोटो उपलब्ध

210 RAN1207737
निर्वाचक का नाम : कमलेश्वरी बाई निषाद
पति का नाम: सत्तू निषाद
मकान संख्या : 30
उम्र : 27 लिंग : महिला
फोटो उपलब्ध

211 JBZ1211986
निर्वाचक का नाम : घोण्डुलराम धनकर
पिता का नाम: सांवत धनकर
मकान संख्या : 31
उम्र : 56 लिंग : पुरुष
फोटो उपलब्ध

212 JBZ1206325
निर्वाचक का नाम : कमलाबाई धनकर
पति का नाम: घोण्डुलराम धनकर
मकान संख्या : 31
उम्र : 52 लिंग : महिला
फोटो उपलब्ध

213 RAN0632018
निर्वाचक का नाम : लालजी धनकर
पिता का नाम: धोण्डूलराम धनकर
मकान संख्या : 31
उम्र : 36 लिंग : पुरुष
फोटो उपलब्ध

214 RAN0284208
निर्वाचक का नाम : पवन धनकर
पिता का नाम: गोपीचंद धनकर
मकान संख्या : 31
उम्र : 35 लिंग : पुरुष
फोटो उपलब्ध

215 RAN0980839
निर्वाचक का नाम : उमेश्वरी धनकर
पति का नाम: लाल जी धनकर
मकान संख्या : 31
उम्र : 33 लिंग : महिला
फोटो उपलब्ध

216 JBZ1206333
निर्वाचक का नाम : गुमान सिंह अहराज
पिता का नाम: चमारराय अहराज
मकान संख्या : 35
उम्र : 76 लिंग : पुरुष
फोटो उपलब्ध

217 JBZ1206341
निर्वाचक का नाम : कामिन बाई अहराज
पति का नाम: गुमानसिंह अहराज
मकान संख्या : 35
उम्र : 74 लिंग : महिला
फोटो उपलब्ध

218 RAN0091538
निर्वाचक का नाम : तुलसीराम पाल
पिता का नाम: गुमानसिंह पाल
मकान संख्या : 35
उम्र : 47 लिंग : पुरुष
फोटो उपलब्ध

219 JBZ1211994
निर्वाचक का नाम : मानकी बाई अहराज
पति का नाम: तुलसी अहराज
मकान संख्या : 35
उम्र : 40 लिंग : महिला
फोटो उपलब्ध

220 RAN1369792
निर्वाचक का नाम : फूलचंद पाल
पिता का नाम: तुलसी राम पाल
मकान संख्या : 35
उम्र : 22 लिंग : पुरुष
फोटो उपलब्ध

221 JBZ1206358
निर्वाचक का नाम : मोतीराम अहराज
पिता का नाम: चमारराय अहराज
मकान संख्या : 36
उम्र : 66 लिंग : पुरुष
फोटो उपलब्ध

222 JBZ1206093
निर्वाचक का नाम : खेमिन बाई अहराज
पति का नाम: मोतीराम अहराज
मकान संख्या : 36
उम्र : 62 लिंग : महिला
फोटो उपलब्ध

223 JBZ1206382
निर्वाचक का नाम : सुगंध बाई अहराज
पति का नाम: मोतीराम अहराज
मकान संख्या : 36
उम्र : 59 लिंग : महिला
फोटो उपलब्ध

224 JBZ1206499
निर्वाचक का नाम : नंदलाल अहराज
पिता का नाम: मोतीराम अहराज
मकान संख्या : 36
उम्र : 45 लिंग : पुरुष
फोटो उपलब्ध

225 JBZ1206507
निर्वाचक का नाम : बुधिया बाई अहराज
पति का नाम: नंदलाल अहराज
मकान संख्या : 36
उम्र : 41 लिंग : महिला
फोटो उपलब्ध

226 RAN1231083
निर्वाचक का नाम : दुलेश्वर पाल
पिता का नाम: मोती राम पाल
मकान संख्या : 36
उम्र : 37 लिंग : पुरुष
फोटो उपलब्ध

227 RAN1635721
निर्वाचक का नाम : भारत
पिता का नाम: मोतीराम
मकान संख्या : 36
उम्र : 35 लिंग : पुरुष
फोटो उपलब्ध

228 RAN1369800
निर्वाचक का नाम : ललित कुमार अहराज
पिता का नाम: नंदलाल अहराज
मकान संख्या : 36
उम्र : 22 लिंग : पुरुष
फोटो उपलब्ध

229 RAN0427849
निर्वाचक का नाम : डोमनलाल अहराज
पिता का नाम: विसुनराम अहराज
मकान संख्या : 39
उम्र : 37 लिंग : पुरुष
फोटो उपलब्ध

230 RAN0427856
निर्वाचक का नाम : केवराबाई अहराज
पति का नाम: डोमनलाल अहराज
मकान संख्या : 39
उम्र : 34 लिंग : महिला
फोटो उपलब्ध

231 RAN0427864
निर्वाचक का नाम : बल्दूराम मंडावी
पिता का नाम: सुखदेव मंडावी
मकान संख्या : 39/1
उम्र : 62 लिंग : पुरुष
फोटो उपलब्ध

232 JBZ1206523
निर्वाचक का नाम : रंजीत पाल
पिता का नाम: भक्तूराम पाल
मकान संख्या : 39/2
उम्र : 70 लिंग : पुरुष
फोटो उपलब्ध

233 JBZ1206531
निर्वाचक का नाम : गौरी बाई पाल
पति का नाम: रंजीत पाल
मकान संख्या : 39/2
उम्र : 68 लिंग : महिला
फोटो उपलब्ध

234 JBZ5041454
निर्वाचक का नाम : दुखियाबाई मारकंडे
पति का नाम: मुन्नेराम मारकंडे
मकान संख्या : 41
उम्र : 63 लिंग : महिला
फोटो उपलब्ध

235 RAN1372887
निर्वाचक का नाम : राहुल कोठारी
पिता का नाम: फुलदास कोठारी
मकान संख्या : 41
उम्र : 22 लिंग : पुरुष
फोटो उपलब्ध

236 JBZ1206267
निर्वाचक का नाम : खोरबाहरीन मारकंडे
पति का नाम: फेरुदास मारकंडे
मकान संख्या : 42
उम्र : 76 लिंग : महिला
फोटो उपलब्ध

237 JBZ5041504
निर्वाचक का नाम : प्रभूदास मारकंडे
पिता का नाम: फेरुदास मारकंडे
मकान संख्या : 42
उम्र : 51 लिंग : पुरुष
फोटो उपलब्ध

238 JBZ5041496
निर्वाचक का नाम : चंद्रीका मारकंडे
पति का नाम: प्रभुदास मारकंडे
मकान संख्या : 42
उम्र : 45 लिंग : महिला
फोटो उपलब्ध

239 RAN0637066
निर्वाचक का नाम : महेश कुमार मारकंडे
पिता का नाम: प्रभुदास मारकंडे
मकान संख्या : 42
उम्र : 36 लिंग : पुरुष
फोटो उपलब्ध

240 RAN0811778
निर्वाचक का नाम : पिंकी मारकण्डे
पति का नाम: महेश कुमार मारकण्डे
मकान संख्या : 42
उम्र : 33 लिंग : महिला
फोटो उपलब्ध

241 RAN0980847
निर्वाचक का नाम : पवन मारकंडे
पिता का नाम: प्रभुदास मारकण्डे
मकान संख्या : 42
उम्र : 28 लिंग : पुरुष
फोटो उपलब्ध

242 JBZ1207570
निर्वाचक का नाम : राजेश कुमार उइके
पिता का नाम: पंचराम उइके
मकान संख्या : 44
उम्र : 38 लिंग : पुरुष
फोटो उपलब्ध

243 RAN0091553
निर्वाचक का नाम : धनवन्तिन उइके
पति का नाम: राजेश कुमार उइके
मकान संख्या : 44
उम्र : 33 लिंग : महिला
फोटो उपलब्ध

244 RAN1502822
निर्वाचक का नाम : यमुना उइके
पिता का नाम: राजेश उइके
मकान संख्या : 44
उम्र : 20 लिंग : महिला
फोटो उपलब्ध

245 JBZ5042171
निर्वाचक का नाम : कवंलसिंह उइके
पिता का नाम: खेदूराम उइके
मकान संख्या : 45
उम्र : 67 लिंग : पुरुष
फोटो उपलब्ध

246 RAN0091561
निर्वाचक का नाम : दर्शन उइके
पिता का नाम: खेदूराम उइके
मकान संख्या : 45
उम्र : 61 लिंग : पुरुष
फोटो उपलब्ध

247 JBZ1206028
निर्वाचक का नाम : लीलाबाई उइके
पति का नाम: दर्शन उइके
मकान संख्या : 45
उम्र : 60 लिंग : महिला
फोटो उपलब्ध

248 RAN0948539
निर्वाचक का नाम : धनेश्वरी उइके
पति का नाम: नेतराम उइके
मकान संख्या : 45
उम्र : 35 लिंग : महिला
फोटो उपलब्ध

249 RAN0811901
निर्वाचक का नाम : टिकेश कुमार उइके
पिता का नाम: कवलसिंह उइके
मकान संख्या : 45
उम्र : 34 लिंग : पुरुष
फोटो उपलब्ध

250 RAN0885186
निर्वाचक का नाम : जितेन्द्र कुमार उइके
पिता का नाम: दर्शन सिंह उइके
मकान संख्या : 45
उम्र : 30 लिंग : पुरुष
फोटो उपलब्ध

251 RAN1323633
निर्वाचक का नाम : सोनी उइके
पति का नाम: टिकेश कुमार उइके
मकान संख्या : 45
उम्र : 26 लिंग : महिला
फोटो उपलब्ध

252 RAN1207760
निर्वाचक का नाम : नरोत्तम सलामे
पिता का नाम: मनी राम
मकान संख्या : 46/2
उम्र : 38 लिंग : पुरुष
फोटो उपलब्ध

253 RAN0550236
निर्वाचक का नाम : विष्णुराम उसारे
पिता का नाम: जंगलूराम उसारे
मकान संख्या : 47
उम्र : 35 लिंग : पुरुष
फोटो उपलब्ध

254 JBZ1208602
निर्वाचक का नाम : शुकलाल कल्लो
पिता का नाम: अमरसिंह कल्लो
मकान संख्या : 48
उम्र : 62 लिंग : पुरुष
फोटो उपलब्ध

255 JBZ1212034
निर्वाचक का नाम : श्रीमती जैनाबाई कल्लो
पति का नाम: सुकलाल कल्लो
मकान संख्या : 48
उम्र : 57 लिंग : महिला
फोटो उपलब्ध

256 RAN1074913
निर्वाचक का नाम : संजेश्वरी कल्लो
पिता का नाम: सुकलाल कल्लो
मकान संख्या : 48
उम्र : 27 लिंग : महिला
फोटो उपलब्ध

257 RAN1075027
निर्वाचक का नाम : गोमती बाई उसारे
पति का नाम: सुमेरी राम उसारे
मकान संख्या : 48/1
उम्र : 57 लिंग : महिला
फोटो उपलब्ध

258 RAN1323740
निर्वाचक का नाम : लीलाधर उसारे
पिता का नाम: झुमेरी राम उसारे
मकान संख्या : 48/1
उम्र : 26 लिंग : पुरुष
फोटो उपलब्ध

259 RAN1248293
निर्वाचक का नाम : ममता बाई
पति का नाम: धर्मेंद्र कुमार
मकान संख्या : 56
उम्र : 32 लिंग : महिला
फोटो उपलब्ध

260 JBZ1212216
निर्वाचक का नाम : पदुमलाल श्रीवास
पिता का नाम: जयराम श्रीवास
मकान संख्या : 86
उम्र : 43 लिंग : पुरुष
फोटो उपलब्ध

261 JBZ1212224
निर्वाचक का नाम : केजा बाई श्रीवास
पति का नाम: पदुमलाल श्रीवास
मकान संख्या : 86
उम्र : 41 लिंग : महिला
फोटो उपलब्ध

262 RAN0345157
निर्वाचक का नाम : ललिताबाई मारकंडे
पति का नाम: नारायण मारकंडे
मकान संख्या : मकान-42
उम्र : 49 लिंग : महिला
फोटो उपलब्ध

263 RAN0981019
निर्वाचक का नाम : देवलाल मारकण्डे
पिता का नाम: नारायणदास मारकण्डे
मकान संख्या : मकान-42
उम्र : 29 लिंग : पुरुष
फोटो उपलब्ध

264 RAN1496637
निर्वाचक का नाम : जितेंद्र मारकंडे
पिता का नाम: नारायण मारकंडे
मकान संख्या : मकान-42
उम्र : 21 लिंग : पुरुष
फोटो उपलब्ध

265 RAN1616002
निर्वाचक का नाम : लक्की श्रीवास
पिता का नाम: पदुमलाल श्रीवास
मकान संख्या : मकान-86
उम्र : 20 लिंग : पुरुष
फोटो उपलब्ध

266 RAN1633874
निर्वाचक का नाम : मधुरा बाई पाल
पति का नाम: दुलेश्वर पाल
मकान संख्या : मकान नंबर-36
उम्र : 37 लिंग : महिला
फोटो उपलब्ध

267 RAN0345140
निर्वाचक का नाम : नारायण मारकंडे
पिता का नाम: मानूराम मारकंडे
मकान संख्या : मकान-42
उम्र : 51 लिंग : पुरुष
फोटो उपलब्ध

268 RAN0328252
निर्वाचक का नाम : फुलदास कोठारे
पिता का नाम: सुकालु कोठारे
मकान संख्या : ४१
उम्र : 44 लिंग : पुरुष
फोटो उपलब्ध

269 RAN0328260
निर्वाचक का नाम : चंद्रिका कोठारे
पति का नाम: फुलदास कोठारे
मकान संख्या : ४१
उम्र : 41 लिंग : महिला
फोटो उपलब्ध

270 RAN0091595
निर्वाचक का नाम : नेतराम उइके
पिता का नाम: कंवल सिंह उइके
मकान संख्या : ४५
उम्र : 38 लिंग : पुरुष
फोटो उपलब्ध

271 JBZ1206820
निर्वाचक का नाम : रामकिसन मण्डावी
पिता का नाम: बुधराम मण्डावी
मकान संख्या : 6
उम्र : 54 लिंग : पुरुष
फोटो उपलब्ध

272 RAN0091405
निर्वाचक का नाम : जोधकुंवर मण्डावी
पति का नाम: रामकिशन मण्डावी
मकान संख्या : 6
उम्र : 47 लिंग : महिला
फोटो उपलब्ध

273 RAN0885061
निर्वाचक का नाम : तोमेश
पिता का नाम: रामकिशन
मकान संख्या : 06
उम्र : 30 लिंग : पुरुष
फोटो उपलब्ध

274 JBZ1207349
निर्वाचक का नाम : मधुरसिंह हुर्रा
पिता का नाम: बादराम हुर्रा
मकान संख्या : 46/1
उम्र : 64 लिंग : पुरुष
फोटो उपलब्ध

275 JBZ1208578
निर्वाचक का नाम : मनीराम हुर्रा
पिता का नाम: बादराम हुर्रा
मकान संख्या : 46/2
उम्र : 60 लिंग : पुरुष
फोटो उपलब्ध

276 JBZ1212018
निर्वाचक का नाम : पल्टीन हुर्रा
पति का नाम: मनीराम हुर्रा
मकान संख्या : 46/2
उम्र : 57 लिंग : महिला
फोटो उपलब्ध

277 RAN0632034
निर्वाचक का नाम : कविता धुर्वे
पिता का नाम: मनीराम धुर्वे
मकान संख्या : 46/2
उम्र : 33 लिंग : महिला
फोटो उपलब्ध

278 RAN0980854
निर्वाचक का नाम : रामफुल उसेंडी
पति का नाम: जंगलूराम उसेंडी
मकान संख्या : 47
उम्र : 68 लिंग : महिला
फोटो उपलब्ध

279 RAN0721951
निर्वाचक का नाम : सवाना बाई उसारे
पति का नाम: विष्णुराम उसारे
मकान संख्या : 47
उम्र : 33 लिंग : महिला
फोटो उपलब्ध

280 RAN0811786
निर्वाचक का नाम : मुन्नीबाई ठाकुर
पति का नाम: श्यामलाल ठाकुर
मकान संख्या : 48
उम्र : 58 लिंग : महिला
फोटो उपलब्ध

281 JBZ1212026
निर्वाचक का नाम : महेन्द्र ठाकुर
पिता का नाम: श्यामलाल ठाकुर
मकान संख्या : 48
उम्र : 40 लिंग : पुरुष
फोटो उपलब्ध

282 RAN0427922
निर्वाचक का नाम : ललिता ठाकूर
पति का नाम: महेन्द्र कुमार ठाकुर
मकान संख्या : 48
उम्र : 35 लिंग : महिला
फोटो उपलब्ध

283 RAN0811794
निर्वाचक का नाम : रीतु ठाकुर
पिता का नाम: श्यामलाल ठाकुर
मकान संख्या : 48
उम्र : 32 लिंग : महिला
फोटो उपलब्ध

284 RAN0930065
निर्वाचक का नाम : जश्मि ठाकुर
पिता का नाम: श्यामलाल ठाकुर
मकान संख्या : 48
उम्र : 29 लिंग : महिला
फोटो उपलब्ध

285 RAN0885210
निर्वाचक का नाम : देवप्रसाद
पिता का नाम: श्रवणकुमार
मकान संख्या : 48/1
उम्र : 31 लिंग : पुरुष
फोटो उपलब्ध

286 RAN1460260
निर्वाचक का नाम : रेशमा धुर्वे
पति का नाम: देवप्रसाद धुर्वे
मकान संख्या : 48/1
उम्र : 25 लिंग : महिला
फोटो उपलब्ध

287 RAN1314129
निर्वाचक का नाम : दिनेश्वरी
पिता का नाम: जंगीराम
मकान संख्या : 50
उम्र : 24 लिंग : महिला
फोटो उपलब्ध

288 RAN1323815
निर्वाचक का नाम : देवेंद्र कुमार उसारे
अन्य: फुलेश्वरी उसारे
मकान संख्या : 50
उम्र : 23 लिंग : पुरुष
फोटो उपलब्ध

289 JBZ1206051
निर्वाचक का नाम : बरमतबाई ध्रुर्वे
पति का नाम: शिवचरण ध्रुर्वे
मकान संख्या : 51
उम्र : 58 लिंग : महिला
फोटो उपलब्ध

290 JBZ5042148
निर्वाचक का नाम : शिवचरण ध्रुर्वे
पिता का नाम: मंतर ध्रुर्वे
मकान संख्या : 51
उम्र : 57 लिंग : पुरुष
फोटो उपलब्ध

291 RAN0838656
निर्वाचक का नाम : उभेराम ध्रुर्वे
पिता का नाम: शिवचरण ध्रुर्वे
मकान संख्या : 51
उम्र : 33 लिंग : पुरुष
फोटो उपलब्ध

292 RAN1323864
निर्वाचक का नाम : खिलेश्वरी ध्रुवे
पति का नाम: उभेराम ध्रुवे
मकान संख्या : 51
उम्र : 28 लिंग : महिला
फोटो उपलब्ध

293 JBZ1206176
निर्वाचक का नाम : पांचोबाई ध्रुर्वे
पति का नाम: श्यामसाय ध्रुर्वे
मकान संख्या : 52
उम्र : 58 लिंग : महिला
फोटो उपलब्ध

294 JBZ5042247
निर्वाचक का नाम : श्यामसाय ध्रुर्वे
पिता का नाम: धीरपाल ध्रुर्वे
मकान संख्या : 52
उम्र : 57 लिंग : पुरुष
फोटो उपलब्ध

295 JBZ1212042
निर्वाचक का नाम : ओमप्रकाश धुर्वे
पिता का नाम: श्यामसाय धुर्वे
मकान संख्या : 52
उम्र : 41 लिंग : पुरुष
फोटो उपलब्ध

296 JBZ1207836
निर्वाचक का नाम : देवकी ध्रुर्वे
पति का नाम: ओमप्रकाश ध्रुर्वे
मकान संख्या : 52
उम्र : 36 लिंग : महिला
फोटो उपलब्ध

297 JBZ1206085
निर्वाचक का नाम : मंगलीबाई ध्रुर्वे
पति का नाम: संतरलाल ध्रुर्वे
मकान संख्या : 53
उम्र : 80 लिंग : महिला
फोटो उपलब्ध

298 JBZ5042064
निर्वाचक का नाम : सुहातीबाई तोपेश
पति का नाम: जगीतराम तोपेश
मकान संख्या : 55
उम्र : 45 लिंग : महिला
फोटो उपलब्ध

299 RAN1118306
निर्वाचक का नाम : विनय कुमार टोपसे
पिता का नाम: जगदीश राम टोपसे
मकान संख्या : 55
उम्र : 25 लिंग : पुरुष
फोटो उपलब्ध

300 RAN1461458
निर्वाचक का नाम : प्रीति
माता का नाम: सुहाती तोपसे
मकान संख्या : 55
उम्र : 20 लिंग : महिला
फोटो उपलब्ध

301 JBZ1208735
निर्वाचक का नाम : दुरदेश तोपेश
पिता का नाम: बैजनाथ तोपेश
मकान संख्या : 56
उम्र : 62 लिंग : पुरुष
फोटो उपलब्ध

302 JBZ1208636
निर्वाचक का नाम : सियाबाई तोपेश
पति का नाम: दुरदेश तोपेश
मकान संख्या : 56
उम्र : 58 लिंग : महिला
फोटो उपलब्ध

303 RAN1074947
निर्वाचक का नाम : सोहागी तोपसे
पति का नाम: कौशलकुमार तोपसे
मकान संख्या : 56
उम्र : 37 लिंग : महिला
फोटो उपलब्ध

304 RAN0721902
निर्वाचक का नाम : धर्मेन्द्र कुमार तोपसे
पिता का नाम: दुरदेश तोपसे
मकान संख्या : 56
उम्र : 34 लिंग : पुरुष
फोटो उपलब्ध

305 JBZ1208545
निर्वाचक का नाम : महेश तोपेश
पिता का नाम: बैघनाथ तोपेश
मकान संख्या : 56क
उम्र : 55 लिंग : पुरुष
फोटो उपलब्ध

306 RAN0838664
निर्वाचक का नाम : उमेशकुमार तोपसे
पिता का नाम: महेशकुमार तोपसे
मकान संख्या : 56 क
उम्र : 32 लिंग : पुरुष
फोटो उपलब्ध

307 JBZ5041967
निर्वाचक का नाम : नगीनाबाई तोपेश
पति का नाम: महेशकुमार तोपेश
मकान संख्या : 56/क
उम्र : 52 लिंग : महिला
फोटो उपलब्ध

308 RAN0091603
निर्वाचक का नाम : कौशल तोपेश
पिता का नाम: महेश तोपेश तोपेश
मकान संख्या : 56/क
उम्र : 36 लिंग : पुरुष
फोटो उपलब्ध

309 RAN1074905
निर्वाचक का नाम : रंजीता मंडावी
पति का नाम: संतोष कुमार मंडावी
मकान संख्या : 57
उम्र : 33 लिंग : महिला
फोटो उपलब्ध

310 JBZ5041637
निर्वाचक का नाम : रामकुमार तोपेश
पिता का नाम: बालाराम तोपेश
मकान संख्या : 57/1
उम्र : 55 लिंग : पुरुष
फोटो उपलब्ध

311 JBZ5041959
निर्वाचक का नाम : गुलाबबाई तोपेश
पति का नाम: रामकुमार तोपेश
मकान संख्या : 57/1
उम्र : 51 लिंग : महिला
फोटो उपलब्ध

312 JBZ5041983
निर्वाचक का नाम : तीजियाबाई तोपेश
पति का नाम: गंगाराम तोपेश
मकान संख्या : 57/1
उम्र : 49 लिंग : महिला
फोटो उपलब्ध

313 JBZ1208651
निर्वाचक का नाम : संतोषकुमार मंडावी
पिता का नाम: जनकराम मंडावी
मकान संख्या : 57/1
उम्र : 48 लिंग : पुरुष
फोटो उपलब्ध

314 RAN0721845
निर्वाचक का नाम : सतरूपा तोप्से
पति का नाम: माखन लाल टोप्से
मकान संख्या : 57/1
उम्र : 35 लिंग : महिला
फोटो उपलब्ध

315 RAN0091611
निर्वाचक का नाम : माखनलाल तोपेश
पिता का नाम: रामकुमार
मकान संख्या : 57/1
उम्र : 34 लिंग : पुरुष
फोटो उपलब्ध

316 RAN1540756
निर्वाचक का नाम : रोहित तोपसे
पिता का नाम: गंगा राम तोपसे
मकान संख्या : 57/1
उम्र : 28 लिंग : पुरुष
फोटो उपलब्ध

317 RAN1242676
निर्वाचक का नाम : धेनुका
पिता का नाम: गंगा राम
मकान संख्या : 57/1
उम्र : 26 लिंग : महिला
फोटो उपलब्ध

318 RAN1540764
निर्वाचक का नाम : मनेंद्र तोपसे
पिता का नाम: खेमचंद तोपसे
मकान संख्या : 57/1
उम्र : 22 लिंग : पुरुष
फोटो उपलब्ध

319 RAN0091637
निर्वाचक का नाम : रज्जू तोपेश
पिता का नाम: बालाराम तोपेश
मकान संख्या : 57/2
उम्र : 65 लिंग : पुरुष
फोटो उपलब्ध

320 JBZ5041660
निर्वाचक का नाम : उर्मिला तोपेश
पति का नाम: रज्जू तोपेश
मकान संख्या : 57/2
उम्र : 63 लिंग : महिला
फोटो उपलब्ध

321 RAN0550244
निर्वाचक का नाम : खेमचंद तोपेश
पिता का नाम: रज्जू तोपेश
मकान संख्या : 57/2
उम्र : 46 लिंग : पुरुष
फोटो उपलब्ध

322 JBZ5041470
निर्वाचक का नाम : मिसलता तोपेश
पति का नाम: खेमचंद तोपेश
मकान संख्या : 57/2
उम्र : 41 लिंग : महिला
फोटो उपलब्ध

323 RAN1372952
निर्वाचक का नाम : पुष्पलता तोपसे
पिता का नाम: खेमचंद तोपसे
मकान संख्या : 57/2
उम्र : 25 लिंग : महिला
फोटो उपलब्ध

324 JBZ1206119
निर्वाचक का नाम : परबतबाई तोपेश
पिता का नाम: तुलाराम तोपेश
मकान संख्या : 58
उम्र : 48 लिंग : महिला
फोटो उपलब्ध

325 JBZ1206127
निर्वाचक का नाम : गौतरिहा तोपेश
पिता का नाम: मुरहाराम तोपेश
मकान संख्या : 59
उम्र : 70 लिंग : पुरुष
फोटो उपलब्ध

326 JBZ5041447
निर्वाचक का नाम : दशरथ तोपेश
पिता का नाम: मुरहाराम तोपेश
मकान संख्या : 59
उम्र : 64 लिंग : पुरुष
फोटो उपलब्ध

327 JBZ5042296
निर्वाचक का नाम : मदनसिंह तोपेश
पिता का नाम: दशरथ तोपेश
मकान संख्या : 59
उम्र : 37 लिंग : पुरुष
फोटो उपलब्ध

328 JBZ1208099
निर्वाचक का नाम : ललीता तोपेश
पति का नाम: मदन तोपेश
मकान संख्या : 59
उम्र : 37 लिंग : महिला
फोटो उपलब्ध

329 RAN0948554
निर्वाचक का नाम : हुमनसिंह तोपेश
पिता का नाम: दशरथ तोपेश
मकान संख्या : 59
उम्र : 35 लिंग : पुरुष
फोटो उपलब्ध

330 JBZ1208677
निर्वाचक का नाम : जानकीबाई तोपेश
पति का नाम: राधेश्याम तोपेश
मकान संख्या : 61
उम्र : 58 लिंग : महिला
फोटो उपलब्ध

331 JBZ1208685
निर्वाचक का नाम : रामकिशन तोपेश
पिता का नाम: जयलूराम तोपेश
मकान संख्या : 61
उम्र : 58 लिंग : पुरुष
फोटो उपलब्ध

332 RAN1373034
निर्वाचक का नाम : निरुत्ता तोपसे
पति का नाम: चंदूराम तोपसे
मकान संख्या : 61
उम्र : 33 लिंग : महिला
फोटो उपलब्ध

333 RAN0721811
निर्वाचक का नाम : बदरीनारायण तोपसे
पिता का नाम: रामकिशन तोपसे
मकान संख्या : 61
उम्र : 32 लिंग : पुरुष
फोटो उपलब्ध

334 RAN0838672
निर्वाचक का नाम : चंदूराम तोपसे
पिता का नाम: राधेश्याम तोपसे
मकान संख्या : 61
उम्र : 31 लिंग : पुरुष
फोटो उपलब्ध

335 RAN0427930
निर्वाचक का नाम : टुमन ठाकुर
पिता का नाम: मन्हेर ठाकुर
मकान संख्या : 61क
उम्र : 35 लिंग : पुरुष
फोटो उपलब्ध

336 JBZ1208693
निर्वाचक का नाम : मन्हेरसिंह ठाकुर
पिता का नाम: पांडुराम ठाकुर
मकान संख्या : 61/क
उम्र : 60 लिंग : पुरुष
फोटो उपलब्ध

337 JBZ1208701
निर्वाचक का नाम : नीराबाई ठाकुर
पति का नाम: मन्हेरसिंह ठाकुर
मकान संख्या : 61/क
उम्र : 58 लिंग : महिला
फोटो उपलब्ध

338 RAN0427948
निर्वाचक का नाम : अरूणकुमार ठाकुर
पिता का नाम: मन्हेरसिंह ठाकुर
मकान संख्या : 61 क
उम्र : 34 लिंग : पुरुष
फोटो उपलब्ध

339 JBZ1208453
निर्वाचक का नाम : दुल्लीराम तोपेश
पिता का नाम: बैजनाथ तोपेश
मकान संख्या : 62
उम्र : 66 लिंग : पुरुष
फोटो उपलब्ध

340 JBZ1208628
निर्वाचक का नाम : दयाराम तोपेश
पिता का नाम: दुल्लीराम तोपेश
मकान संख्या : 62
उम्र : 40 लिंग : पुरुष
फोटो उपलब्ध

341 RAN0838680
निर्वाचक का नाम : अनिताबाई तोपसे
पति का नाम: दयाराम तोपसे
मकान संख्या : 62
उम्र : 36 लिंग : महिला
फोटो उपलब्ध

342 RAN0838698
निर्वाचक का नाम : मयाराम तोपसे
पिता का नाम: दुल्लीराम तोपसे
मकान संख्या : 62
उम्र : 33 लिंग : पुरुष
फोटो उपलब्ध

343 RAN1074939
निर्वाचक का नाम : सरस्वती तोपेश
पिता का नाम: दुल्लीराम तोपेश
मकान संख्या : 62
उम्र : 29 लिंग : महिला
फोटो उपलब्ध

344 RAN0550251
निर्वाचक का नाम : तेजराम मंडावी
पिता का नाम: बैसाखू मंडावी
मकान संख्या : 63
उम्र : 51 लिंग : पुरुष
फोटो उपलब्ध

345 JBZ1212083
निर्वाचक का नाम : रैनबाई मंडावी
पति का नाम: तेजराम मंडावी
मकान संख्या : 63
उम्र : 49 लिंग : महिला
फोटो उपलब्ध

346 RAN0980870
निर्वाचक का नाम : अजय कुमार मण्डावी
पिता का नाम: तेजराम मण्डावी
मकान संख्या : 63
उम्र : 31 लिंग : पुरुष
फोटो उपलब्ध

347 RAN1314137
निर्वाचक का नाम : प्रीति मंडावी
पिता का नाम: तेजराम
मकान संख्या : 63
उम्र : 25 लिंग : महिला
फोटो उपलब्ध

348 RAN1372960
निर्वाचक का नाम : देवबत्ती मण्डावी
पति का नाम: अजय मण्डावी
मकान संख्या : 63
उम्र : 24 लिंग : महिला
फोटो उपलब्ध

349 JBZ1212091
निर्वाचक का नाम : आत्माराम हुर्रा
पिता का नाम: महरुराम हुर्रा
मकान संख्या : 65/2
उम्र : 59 लिंग : पुरुष
फोटो उपलब्ध

350 JBZ1206366
निर्वाचक का नाम : अहिल्या हुर्रा
पति का नाम: आत्माराम हुर्रा
मकान संख्या : 65/2
उम्र : 56 लिंग : महिला
फोटो उपलब्ध

351 RAN0091660
निर्वाचक का नाम : खिलावनराम हुर्रा
पिता का नाम: आत्माराम हुर्रा
मकान संख्या : 65/2
उम्र : 33 लिंग : पुरुष
फोटो उपलब्ध

352 RAN1248301
निर्वाचक का नाम : बबिता हुर्रा
पति का नाम: खिलावन हुर्रा
मकान संख्या : 65/2
उम्र : 30 लिंग : महिला
फोटो उपलब्ध

353 RAN0357707
निर्वाचक का नाम : मूलचंद कुंजाम
पिता का नाम: अंजोरी राम कुंजाम
मकान संख्या : 67
उम्र : 33 लिंग : पुरुष
फोटो उपलब्ध

354 RAN1118330
निर्वाचक का नाम : चंद्रिका कुंजम
पति का नाम: मूलचंद कुंजम
मकान संख्या : 67
उम्र : 32 लिंग : महिला
फोटो उपलब्ध

355 JBZ1205996
निर्वाचक का नाम : आसीनबाई ध्रुर्वे
पति का नाम: श्रवणकुमार ध्रुर्वे
मकान संख्या : ५३/१
उम्र : 50 लिंग : महिला
फोटो उपलब्ध

356 JBZ5042254
निर्वाचक का नाम : श्रवणकुमार ध्रुर्वे
पिता का नाम: संतरलाल ध्रुर्वे
मकान संख्या : ५३/१
उम्र : 48 लिंग : पुरुष
फोटो उपलब्ध

357 RAN1127950
निर्वाचक का नाम : झुमुक राम
पिता का नाम: अश्वनी कुमार
मकान संख्या : 10
उम्र : 28 लिंग : पुरुष
फोटो उपलब्ध

358 RAN1127943
निर्वाचक का नाम : रूपेश पटेल
पिता का नाम: अश्वनी पटेल
मकान संख्या : 10
उम्र : 27 लिंग : पुरुष
फोटो उपलब्ध

359 RAN0721944
निर्वाचक का नाम : गंगाप्रसाद श्रीवास
पिता का नाम: प्रेमसिंह श्रीवास
मकान संख्या : 36
उम्र : 36 लिंग : पुरुष
फोटो उपलब्ध

360 RAN0811802
निर्वाचक का नाम : खिलेश्वरी उइके
पति का नाम: मोहनलाल उइके
मकान संख्या : 45
उम्र : 33 लिंग : महिला
फोटो उपलब्ध

361 JBZ1206465
निर्वाचक का नाम : विदेशराम हुर्रा
पिता का नाम: माहरुराम हुर्रा
मकान संख्या : 65/1
उम्र : 62 लिंग : पुरुष
फोटो उपलब्ध

362 JBZ1206077
निर्वाचक का नाम : सुरताना हुर्रा
पति का नाम: विदेशराम हुर्रा
मकान संख्या : 65/1
उम्र : 60 लिंग : महिला
फोटो उपलब्ध

363 RAN0721886
निर्वाचक का नाम : कोमलसिंह हुर्रा
पिता का नाम: बिदेश राम हुर्रा
मकान संख्या : 65/1
उम्र : 34 लिंग : पुरुष
फोटो उपलब्ध

364 RAN0980888
निर्वाचक का नाम : सुशीला हुर्रा
पति का नाम: कोमल हुर्रा
मकान संख्या : 65/1
उम्र : 30 लिंग : महिला
फोटो उपलब्ध

365 JBZ1206580
निर्वाचक का नाम : गीताबाई कोरेटी
पति का नाम: मोहनलाल कोरेटी
मकान संख्या : 66
उम्र : 62 लिंग : महिला
फोटो उपलब्ध

366 JBZ5042288
निर्वाचक का नाम : जोहनलाल कोरेटी
पिता का नाम: नवलसाय कोरेटी
मकान संख्या : 66
उम्र : 61 लिंग : पुरुष
फोटो उपलब्ध

367 JBZ1206598
निर्वाचक का नाम : सुमित्रा कोरेटी
पति का नाम: जोहनलाल कोरेटी
मकान संख्या : 66
उम्र : 60 लिंग : महिला
फोटो उपलब्ध

368 RAN0721829
निर्वाचक का नाम : इवेन्द्र कुमार कोरेटी
पिता का नाम: जोहनलाल कोरेटी
मकान संख्या : 66
उम्र : 33 लिंग : पुरुष
फोटो उपलब्ध

369 RAN1248319
निर्वाचक का नाम : सत्यवती कोरेटी
पति का नाम: हरिचंद्र कोरेटी
मकान संख्या : 66
उम्र : 29 लिंग : महिला
फोटो उपलब्ध

370 JBZ1206614
निर्वाचक का नाम : अंजोरीराम कुंजाम
पिता का नाम: बैसाखूराम कुंजाम
मकान संख्या : 67
उम्र : 62 लिंग : पुरुष
फोटो उपलब्ध

371 JBZ1206622
निर्वाचक का नाम : धनमतबाई कुंजाम
पति का नाम: अंजोरीराम कुंजाम
मकान संख्या : 67
उम्र : 60 लिंग : महिला
फोटो उपलब्ध

372 JBZ1206630
निर्वाचक का नाम : सहेबीनबाई नेताम
पति का नाम: पुसराम नेताम
मकान संख्या : 68
उम्र : 66 लिंग : महिला
फोटो उपलब्ध

373 JBZ1212117
निर्वाचक का नाम : अमरदास नेताम
पिता का नाम: पुसराम नेताम
मकान संख्या : 68
उम्र : 47 लिंग : पुरुष
फोटो उपलब्ध

374 JBZ5041694
निर्वाचक का नाम : अमरसिंह नेताम
पिता का नाम: पुसराम नेताम
मकान संख्या : 68
उम्र : 43 लिंग : पुरुष
फोटो उपलब्ध

375 JBZ5041728
निर्वाचक का नाम : सुंदरसिंह नेताम
पिता का नाम: पुसराम नेताम
मकान संख्या : 68
उम्र : 41 लिंग : पुरुष
फोटो उपलब्ध

376 JBZ5041702
निर्वाचक का नाम : सिरमोतिन नेताम
पति का नाम: अमरसिंह नेताम
मकान संख्या : 68
उम्र : 39 लिंग : महिला
फोटो उपलब्ध

377 JBZ5041710
निर्वाचक का नाम : चन्द्रिका नेताम
पति का नाम: सुंदरसिंह नेताम
मकान संख्या : 68
उम्र : 37 लिंग : महिला
फोटो उपलब्ध

378 RAN0427963
निर्वाचक का नाम : धनसिंह नेताम
पिता का नाम: पुसराम नेताम
मकान संख्या : 68
उम्र : 37 लिंग : पुरुष
फोटो उपलब्ध

379 RAN1208768
निर्वाचक का नाम : जयप्रकाश नेताम
पिता का नाम: अमरसिंग नेताम
मकान संख्या : 68
उम्र : 25 लिंग : पुरुष
फोटो उपलब्ध

380 RAN1208776
निर्वाचक का नाम : खिलेन्द्र नेताम
पिता का नाम: सुंदर नेताम
मकान संख्या : 68
उम्र : 25 लिंग : पुरुष
फोटो उपलब्ध

381 JBZ1208396
निर्वाचक का नाम : परसराम पेन्द्र
पिता का नाम: बुटकू पेन्द्र
मकान संख्या : 69
उम्र : 56 लिंग : पुरुष
फोटो उपलब्ध

382 JBZ5041736
निर्वाचक का नाम : गायत्रीबाई पेन्द्र
पति का नाम: परसराम पेन्द्र
मकान संख्या : 69
उम्र : 51 लिंग : महिला
फोटो उपलब्ध

383 RAN0980904
निर्वाचक का नाम : रेखा पंद्रो
पति का नाम: कमलेश पंद्रो
मकान संख्या : 69
उम्र : 35 लिंग : महिला
फोटो उपलब्ध

384 RAN0357715
निर्वाचक का नाम : कमलेश पंदरो
पिता का नाम: परसराम पंदरो
मकान संख्या : 69
उम्र : 34 लिंग : पुरुष
फोटो उपलब्ध

385 RAN0811869
निर्वाचक का नाम : गिरधारी पेन्द्रे
पिता का नाम: परसराम पेन्द्रे
मकान संख्या : 69
उम्र : 31 लिंग : पुरुष
फोटो उपलब्ध

386 JBZ1208404
निर्वाचक का नाम : दुलसिया हुर्रे
पति का नाम: महरंसिंह हुर्रे
मकान संख्या : 71
उम्र : 74 लिंग : महिला
फोटो उपलब्ध

387 RAN1374750
निर्वाचक का नाम : तीजन ठाकुर
पिता का नाम: बहोरन हूर्रा
मकान संख्या : 71
उम्र : 28 लिंग : महिला
फोटो उपलब्ध

388 RAN1414093
निर्वाचक का नाम : भागीरथ ठाकुर
अन्य: बहोरन हूर्रा
मकान संख्या : 71
उम्र : 28 लिंग : पुरुष
फोटो उपलब्ध

389 JBZ1208537
निर्वाचक का नाम : गैंदसिंह हुर्रे
पिता का नाम: दुर्जन हुर्रे
मकान संख्या : 72
उम्र : 64 लिंग : पुरुष
फोटो उपलब्ध

390 JBZ1212133
निर्वाचक का नाम : कांतिबाई हुर्रे
पति का नाम: गैदसिंह हुर्रे
मकान संख्या : 72
उम्र : 59 लिंग : महिला
फोटो उपलब्ध

391 RAN0838706
निर्वाचक का नाम : दुलमाबाई दुर्रे
पति का नाम: मनोज दूर्रे
मकान संख्या : 72
उम्र : 42 लिंग : महिला
फोटो उपलब्ध

392 JBZ1206648
निर्वाचक का नाम : इंद्रा सोरी
पति का नाम: दानसाय सोरी
मकान संख्या : 73
उम्र : 70 लिंग : महिला
फोटो उपलब्ध

393 RAN0980912
निर्वाचक का नाम : अर्जुन प्रसाद ध्रुवे
अन्य: शंकरलाल ध्रुवे
मकान संख्या : 73
उम्र : 38 लिंग : पुरुष
फोटो उपलब्ध

394 JBZ1212141
निर्वाचक का नाम : सरोज ध्रुर्वे
पिता का नाम: दानसाय ध्रुर्वे
मकान संख्या : 73
उम्र : 37 लिंग : महिला
फोटो उपलब्ध

395 RAN0633909
निर्वाचक का नाम : शकुन कोमरे
पति का नाम: चमरंसिंह कोमरे
मकान संख्या : 75
उम्र : 60 लिंग : महिला
फोटो उपलब्ध

396 RAN0980920
निर्वाचक का नाम : संजय कोमरे
पिता का नाम: चमर सिंह कोमरे
मकान संख्या : 75
उम्र : 44 लिंग : पुरुष
फोटो उपलब्ध

397 RAN0318717
निर्वाचक का नाम : हिरेन्द्र कोमरे
पिता का नाम: चमरसिंह कोमरे
मकान संख्या : 75
उम्र : 36 लिंग : पुरुष
फोटो उपलब्ध

398 RAN0980938
निर्वाचक का नाम : जीविता कोमरे
पति का नाम: संजय कोमरे
मकान संख्या : 75
उम्र : 36 लिंग : महिला
फोटो उपलब्ध

399 RAN0318725
निर्वाचक का नाम : किरण कोमरे
पिता का नाम: चमर सिंह कोमरे
मकान संख्या : 75
उम्र : 34 लिंग : महिला
फोटो उपलब्ध

400 RAN0811810
निर्वाचक का नाम : साकेन्द्रा कुमार कोमरे
पिता का नाम: चमरसिंह कोमरे
मकान संख्या : 75
उम्र : 31 लिंग : पुरुष
फोटो उपलब्ध

401 JBZ5042072
निर्वाचक का नाम : चमरसिंह कोमरे
पिता का नाम: पण्डोराम कोमरे
मकान संख्या : 75/
उम्र : 58 लिंग : पुरुष
फोटो उपलब्ध

402 RAN0550269
निर्वाचक का नाम : राजू कोडापे
पिता का नाम: रमेश कोडापे
मकान संख्या : 76/1
उम्र : 35 लिंग : पुरुष
फोटो उपलब्ध

403 JBZ5041363
निर्वाचक का नाम : देवंसिंह कोडापे
पिता का नाम: सदाराम कोडापे
मकान संख्या : 76/2
उम्र : 63 लिंग : पुरुष
फोटो उपलब्ध

404 RAN0838714
निर्वाचक का नाम : अशवंतीनबाई कोडापे
पति का नाम: हेमंतसिंह कोडापे
मकान संख्या : 76/2
उम्र : 35 लिंग : महिला
फोटो उपलब्ध

405 RAN1207794
निर्वाचक का नाम : रामजी कुंजाम
पिता का नाम: देवसिंह कुंजाम
मकान संख्या : 76/2
उम्र : 35 लिंग : पुरुष
फोटो उपलब्ध

406 RAN0091710
निर्वाचक का नाम : हेमंत कोडापे
पिता का नाम: देवसिंह कोडापे
मकान संख्या : 76/2
उम्र : 33 लिंग : पुरुष
फोटो उपलब्ध

407 RAN1489756
निर्वाचक का नाम : भूनेश्वर कोड़ापे
पिता का नाम: देवसिंह कोड़ापे
मकान संख्या : 76/2
उम्र : 25 लिंग : पुरुष
फोटो उपलब्ध

408 RAN1499326
निर्वाचक का नाम : सूरज कोडापे
पिता का नाम: देवसिंह कोडापे
मकान संख्या : 76/2
उम्र : 22 लिंग : पुरुष
फोटो उपलब्ध

409 RAN0964346
निर्वाचक का नाम : सांवलीबाई कोडापे
पति का नाम: राजूराम कोडापे
मकान संख्या : 76 क
उम्र : 38 लिंग : महिला
फोटो उपलब्ध

410 RAN0838755
निर्वाचक का नाम : हरिशंकर किरगे
पिता का नाम: प्रेमसिंह किरगे
मकान संख्या : 78
उम्र : 49 लिंग : पुरुष
फोटो उपलब्ध

411 RAN0091728
निर्वाचक का नाम : नरेंद्र कोडापे
पिता का नाम: किताबसिंह कोडापे
मकान संख्या : 78
उम्र : 45 लिंग : पुरुष
फोटो उपलब्ध

412 RAN0838763
निर्वाचक का नाम : ललिताबाई किरगे
पति का नाम: हरिशंकर किरगे
मकान संख्या : 78
उम्र : 42 लिंग : महिला
फोटो उपलब्ध

413 JBZ1207653
निर्वाचक का नाम : सुमन कोडापे
पति का नाम: विरेन्द्र कुमार कोडापे
मकान संख्या : 78
उम्र : 36 लिंग : महिला
फोटो उपलब्ध

414 RAN0630228
निर्वाचक का नाम : सुरजा नेटी
पति का नाम: भारत नेटी
मकान संख्या : 80
उम्र : 59 लिंग : महिला
फोटो उपलब्ध

415 JBZ1208305
निर्वाचक का नाम : धनसाय नेटी
पिता का नाम: भारत नेटी
मकान संख्या : 80
उम्र : 36 लिंग : पुरुष
फोटो उपलब्ध

416 RAN0318733
निर्वाचक का नाम : रूखमणी नेटी
पति का नाम: घनश्याम नेटी
मकान संख्या : 80
उम्र : 35 लिंग : महिला
फोटो उपलब्ध

417 JBZ1208487
निर्वाचक का नाम : सोनकुंवर कुंजाम
पति का नाम: अश्वनी कुंजाम
मकान संख्या : 81
उम्र : 50 लिंग : महिला
फोटो उपलब्ध

418 RAN1118371
निर्वाचक का नाम : संदीप कुंजाम
पिता का नाम: अश्वनी कुंजाम
मकान संख्या : 81
उम्र : 26 लिंग : पुरुष
फोटो उपलब्ध

419 RAN1264282
निर्वाचक का नाम : रोहिदास कुंजम
पिता का नाम: अश्वनी कुंजम
मकान संख्या : 81
उम्र : 25 लिंग : पुरुष
फोटो उपलब्ध

420 JBZ1212182
निर्वाचक का नाम : शिवप्रसाद सोरी
पिता का नाम: हिरदयराम सोरी
मकान संख्या : 82
उम्र : 65 लिंग : पुरुष
फोटो उपलब्ध

421 JBZ1208503
निर्वाचक का नाम : खोरबाहरीन सोरी
पति का नाम: शिवप्रसाद सोरी
मकान संख्या : 82
उम्र : 62 लिंग : महिला
फोटो उपलब्ध

422 JBZ5041348
निर्वाचक का नाम : देशकुमार सोरी
पिता का नाम: शिवप्रसाद सोरी
मकान संख्या : 82
उम्र : 38 लिंग : पुरुष
फोटो उपलब्ध

423 RAN0091744
निर्वाचक का नाम : श्रीमती आशा सोरी
पति का नाम: देशकुमार सोरी
मकान संख्या : 82
उम्र : 34 लिंग : महिला
फोटो उपलब्ध

424 RAN1075001
निर्वाचक का नाम : रूपलाल पटेल
पिता का नाम: प्रहलाद पटेल
मकान संख्या : 84/1
उम्र : 49 लिंग : पुरुष
फोटो उपलब्ध

425 RAN1470673
निर्वाचक का नाम : खुसमति नेताम
पिता का नाम: सुंदरसिंह नेताम
मकान संख्या : मकान नं.- 68
उम्र : 21 लिंग : महिला
फोटो उपलब्ध

426 RAN1169564
निर्वाचक का नाम : विनोद कमर दूर्रा
पिता का नाम: गैंदसिंह दूर्रा
मकान संख्या : हाऊस नं 72
उम्र : 26 लिंग : पुरुष
फोटो उपलब्ध

427 RAN1445154
निर्वाचक का नाम : दुर्पति नेताम
पति का नाम: धन सिंग नेताम
मकान संख्या : हाउस नंबर 68
उम्र : 39 लिंग : महिला
फोटो उपलब्ध

428 RAN1614247
निर्वाचक का नाम : हीना पेन्द्रे
पति का नाम: गिरधारी पेन्द्रे
मकान संख्या : मकान-69
उम्र : 26 लिंग : महिला
फोटो उपलब्ध

429 RAN1634534
निर्वाचक का नाम : शारदा हुर्रा
पति का नाम: बहोरन हुर्रा
मकान संख्या : वार्ड नं.-05
उम्र : 40 लिंग : महिला
फोटो उपलब्ध

430 RAN0550277
निर्वाचक का नाम : बहोरन हुर्रा
पिता का नाम: महर सिंग हुर्रा
मकान संख्या : ७१
उम्र : 48 लिंग : पुरुष
फोटो उपलब्ध

431 JBZ1207935
निर्वाचक का नाम : मनोज हुर्रा
पिता का नाम: गैदसिंह हुर्रा
मकान संख्या : ७२
उम्र : 40 लिंग : पुरुष
फोटो उपलब्ध

432 JBZ1208255
निर्वाचक का नाम : हरिशचंद्र कोरेटी
पिता का नाम: मोहन कोरेटी
मकान संख्या : ६६
उम्र : 37 लिंग : पुरुष
फोटो उपलब्ध

433 RAN1372929
निर्वाचक का नाम : वेणु बाई
पति का नाम: रुपेश पटेल
मकान संख्या : 10
उम्र : 27 लिंग : महिला
फोटो उपलब्ध

434 RAN0811398
निर्वाचक का नाम : राहीबाई सेवता
पति का नाम: सुरेशकुमार सेवता
मकान संख्या : 17
उम्र : 36 लिंग : महिला
फोटो उपलब्ध

435 RAN1130053
निर्वाचक का नाम : वंदना मारकण्डे
पिता का नाम: भीखम दास मारकण्डे
मकान संख्या : 27
उम्र : 26 लिंग : महिला
फोटो उपलब्ध

436 RAN1372903
निर्वाचक का नाम : रोशनी कोरेटी
पति का नाम: इवेन्द्र कोरेटी
मकान संख्या : 66
उम्र : 30 लिंग : महिला
फोटो उपलब्ध

437 RAN1372986
निर्वाचक का नाम : मनीषा कोडापे
पिता का नाम: जगेश्वर कोडापे
मकान संख्या : 71
उम्र : 22 लिंग : महिला
फोटो उपलब्ध

438 RAN1476449
निर्वाचक का नाम : अम्बिका कोडापे
पति का नाम: दिनेश कोडापे
मकान संख्या : 76/क
उम्र : 31 लिंग : महिला
फोटो उपलब्ध

439 JBZ1206689
निर्वाचक का नाम : जगेश्वर कोडापे
पिता का नाम: सदाराम कोडापे
मकान संख्या : 77
उम्र : 56 लिंग : पुरुष
फोटो उपलब्ध

440 JBZ1206697
निर्वाचक का नाम : गनेशिया कोडापे
पति का नाम: जगेश्वर कोडापे
मकान संख्या : 77
उम्र : 52 लिंग : महिला
फोटो उपलब्ध

441 RAN0838730
निर्वाचक का नाम : कमलेशकुमार कोडापे
पिता का नाम: जगेश्वर कोडापे
मकान संख्या : 77
उम्र : 34 लिंग : पुरुष
फोटो उपलब्ध

442 RAN0838748
निर्वाचक का नाम : कोमलसिंह कोडापे
पिता का नाम: जगेश्वर कोडापे
मकान संख्या : 77
उम्र : 32 लिंग : पुरुष
फोटो उपलब्ध

443 RAN1372978
निर्वाचक का नाम : पुनाराम कोडापे
पिता का नाम: जगेश्वर कोडापे
मकान संख्या : 77
उम्र : 27 लिंग : पुरुष
फोटो उपलब्ध

444 RAN1465749
निर्वाचक का नाम : रीना कोडापे
पिता का नाम: जगेश्वर कोडापे
मकान संख्या : 77
उम्र : 26 लिंग : महिला
फोटो उपलब्ध

445 RAN1459478
निर्वाचक का नाम : ईश्वरी कोडपे
पति का नाम: कमलेश कुमार कोडपे
मकान संख्या : 77
उम्र : 25 लिंग : महिला
फोटो उपलब्ध

446 RAN1482546
निर्वाचक का नाम : जागेश्वरी कोडापे
पति का नाम: कोमलसिंह कोडापे
मकान संख्या : 77
उम्र : 24 लिंग : महिला
फोटो उपलब्ध

447 RAN1467943
निर्वाचक का नाम : कृष्णा कोडापे
पिता का नाम: जगेश्वर कोडापे
मकान संख्या : 77
उम्र : 21 लिंग : पुरुष
फोटो उपलब्ध

448 JBZ1208446
निर्वाचक का नाम : किताबं सिंह कोडापे
पिता का नाम: सदाराम कोडापे
मकान संख्या : 78
उम्र : 70 लिंग : पुरुष
फोटो उपलब्ध

449 JBZ1208354
निर्वाचक का नाम : गौतरबाई कोडापे
पति का नाम: किताब सिंह कोडापे
मकान संख्या : 78
उम्र : 68 लिंग : महिला
फोटो उपलब्ध

450 JBZ5041439
निर्वाचक का नाम : विरेन्द्रकुमार कोडापे
पिता का नाम: किताबसिंह कोडापे
मकान संख्या : 78
उम्र : 36 लिंग : पुरुष
फोटो उपलब्ध

451 RAN0630210
निर्वाचक का नाम : गजेन्द्रकुमार कोडापे
पिता का नाम: किताबसिंह कोडापे
मकान संख्या : 78
उम्र : 34 लिंग : पुरुष
फोटो उपलब्ध

452 JBZ1206705
निर्वाचक का नाम : धनराज यादव
पिता का नाम: मेहतर यादव
मकान संख्या : 83/2
उम्र : 63 लिंग : पुरुष
फोटो उपलब्ध

453 JBZ1206713
निर्वाचक का नाम : जानकी यादव
पति का नाम: धनराज यादव
मकान संख्या : 83/2
उम्र : 58 लिंग : महिला
फोटो उपलब्ध

454 RAN0345025
निर्वाचक का नाम : पंचवती पटेल
पति का नाम: पंचराम पटेल
मकान संख्या : 84
उम्र : 73 लिंग : महिला
फोटो उपलब्ध

455 JBZ1206721
निर्वाचक का नाम : रेमुनबाई पटेल
पति का नाम: प्रहलाद पटेल
मकान संख्या : 84
उम्र : 66 लिंग : महिला
फोटो उपलब्ध

456 JBZ5043591
निर्वाचक का नाम : प्रहलाद पटेल
पिता का नाम: जयलाल पटेल
मकान संख्या : 84
उम्र : 64 लिंग : पुरुष
फोटो उपलब्ध

457 RAN0948588
निर्वाचक का नाम : चमरूराम पटेल
पिता का नाम: जयलाल पटेल
मकान संख्या : 84
उम्र : 55 लिंग : पुरुष
फोटो उपलब्ध

458 RAN0811828
निर्वाचक का नाम : राजूराम पटेल
पिता का नाम: बंसत पटेल
मकान संख्या : 84
उम्र : 51 लिंग : पुरुष
फोटो उपलब्ध

459 MP/022/170/231098
निर्वाचक का नाम : अश्वनीकुमार पटेल
पिता का नाम: पंचराम पटेल
मकान संख्या : 84
उम्र : 50 लिंग : पुरुष
फोटो उपलब्ध

460 MP/022/170/231138
निर्वाचक का नाम : जमुनाबाई पटेल
पति का नाम: रमेशकुमार पटेल
मकान संख्या : 84
उम्र : 49 लिंग : महिला
फोटो उपलब्ध

461 JBZ0461830
निर्वाचक का नाम : शशी बाई पटेल
पति का नाम: अश्वनीकुमार पटेल
मकान संख्या : 84
उम्र : 49 लिंग : महिला
फोटो उपलब्ध

462 RAN0811836
निर्वाचक का नाम : गंगाबाई पटेल
पति का नाम: रज्जू राम पटेल
मकान संख्या : 84
उम्र : 48 लिंग : महिला
फोटो उपलब्ध

463 RAN0427971
निर्वाचक का नाम : संतोषी पटेल
पति का नाम: रूपलाल पटेल
मकान संख्या : 84
उम्र : 41 लिंग : महिला
फोटो उपलब्ध

464 JBZ5041793
निर्वाचक का नाम : अमरदास पटेल
पिता का नाम: प्रहलाद पटेल
मकान संख्या : 84
उम्र : 38 लिंग : पुरुष
फोटो उपलब्ध

465 JBZ1212208
निर्वाचक का नाम : डिलेश्वरी पटेल
पति का नाम: अमरदास पटेल
मकान संख्या : 84
उम्र : 38 लिंग : महिला
फोटो उपलब्ध

466 RAN0948562
निर्वाचक का नाम : अनिलकुमार पटेल
पिता का नाम: चमरूराम पटेल
मकान संख्या : 84
उम्र : 36 लिंग : पुरुष
फोटो उपलब्ध

467 RAN0811844
निर्वाचक का नाम : टुलेश कुमार पटेल
पिता का नाम: रज्जुराम पटेल
मकान संख्या : 84
उम्र : 32 लिंग : पुरुष
फोटो उपलब्ध

468 RAN0948570
निर्वाचक का नाम : कमलेशकुमार पटेल
पिता का नाम: चमरूराम पटेल
मकान संख्या : 84
उम्र : 32 लिंग : पुरुष
फोटो उपलब्ध

469 RAN0811380
निर्वाचक का नाम : योगेन्द्रकुमार पटेल
पिता का नाम: रमेशकुमार पटेल
मकान संख्या : 84
उम्र : 31 लिंग : पुरुष
फोटो उपलब्ध

470 RAN1378959
निर्वाचक का नाम : सरस्वती बाई
पति का नाम: कमलेश कुमार पटेल
मकान संख्या : 84
उम्र : 26 लिंग : महिला
फोटो उपलब्ध

471 RAN1471200
निर्वाचक का नाम : दामिनी पटेल
पति का नाम: अनिल कुमार पटेल
मकान संख्या : 84
उम्र : 26 लिंग : महिला
फोटो उपलब्ध

472 RAN1208784
निर्वाचक का नाम : नितेश कुमार पटेल
पिता का नाम: अश्वनी कुमार पटेल
मकान संख्या : 84
उम्र : 25 लिंग : पुरुष
फोटो उपलब्ध

473 RAN1323518
निर्वाचक का नाम : गणेश्वरी सिन्हा
पिता का नाम: दीनदयाल सिन्हा
मकान संख्या : 84/1
उम्र : 23 लिंग : महिला
फोटो उपलब्ध

474 JBZ5042122
निर्वाचक का नाम : रुखमणी सिन्हा
पति का नाम: दीनदयाल सिन्हा
मकान संख्या : 84/क
उम्र : 51 लिंग : महिला
फोटो उपलब्ध

475 JBZ1206481
निर्वाचक का नाम : थानसिंह पटेल
पिता का नाम: मेहतरु पटेल
मकान संख्या : 85
उम्र : 58 लिंग : पुरुष
फोटो उपलब्ध

476 JBZ1206671
निर्वाचक का नाम : रायसिंह पटेल
पिता का नाम: मेहतरु पटेल
मकान संख्या : 85
उम्र : 56 लिंग : पुरुष
फोटो उपलब्ध

477 JBZ1206655
निर्वाचक का नाम : माधुरी पटेल
पति का नाम: रायसिंह पटेल
मकान संख्या : 85
उम्र : 53 लिंग : महिला
फोटो उपलब्ध

478 JBZ5043492
निर्वाचक का नाम : ललती पटेल
पति का नाम: थानसिंह पटेल
मकान संख्या : 85
उम्र : 48 लिंग : महिला
फोटो उपलब्ध

479 JBZ5043369
निर्वाचक का नाम : परमेश्वर पटेल
पिता का नाम: खोरबाहराराम पटेल
मकान संख्या : 85
उम्र : 39 लिंग : पुरुष
फोटो उपलब्ध

480 JBZ5042791
निर्वाचक का नाम : ललित कुमार पटेल
पिता का नाम: खोरबाहराराम पटेल
मकान संख्या : 85
उम्र : 35 लिंग : पुरुष
फोटो उपलब्ध

481 RAN0948596
निर्वाचक का नाम : धर्मेन्द्र पटेल
पिता का नाम: रायसिंग पटेल
मकान संख्या : 85
उम्र : 31 लिंग : पुरुष
फोटो उपलब्ध

482 RAN1373067
निर्वाचक का नाम : नूतन सिह
पिता का नाम: थानसिंह पटेल
मकान संख्या : 85
उम्र : 27 लिंग : पुरुष
फोटो उपलब्ध

483 RAN1459536
निर्वाचक का नाम : जागेश्वरी पटेल
पति का नाम: धर्मेंद्र पटेल
मकान संख्या : 85
उम्र : 23 लिंग : महिला
फोटो उपलब्ध

484 RAN1507839
निर्वाचक का नाम : पूजा कुंजाम
पति का नाम: रोही दास कुंजाम
मकान संख्या : 85
उम्र : 22 लिंग : महिला
फोटो उपलब्ध

485 RAN1508027
निर्वाचक का नाम : हरीश कुमार कुंजाम
पिता का नाम: अश्वनी कुंजाम
मकान संख्या : 85
उम्र : 20 लिंग : पुरुष
फोटो उपलब्ध

486 RAN1470988
निर्वाचक का नाम : भूनेश्वरी पटेल
पति का नाम: टुलेश कुमार पटेल
मकान संख्या : मकान नं.-84
उम्र : 27 लिंग : महिला
फोटो उपलब्ध

487 RAN1598069
निर्वाचक का नाम : जमुना पटेल
पति का नाम: नूतन पटेल
मकान संख्या : मकान-85
उम्र : 23 लिंग : महिला
फोटो उपलब्ध

488 JBZ1208198
निर्वाचक का नाम : चित्ररेखा पटेल
पति का नाम: परमेश्वर पटेल
मकान संख्या : ८५
उम्र : 37 लिंग : महिला
फोटो उपलब्ध

489 JBZ1208206
निर्वाचक का नाम : कुंवरिया पटेल
पति का नाम: ललित पटेल
मकान संख्या : ८५
उम्र : 37 लिंग : महिला
फोटो उपलब्ध

490 RAN0345041
निर्वाचक का नाम : सुरेशकुमार सेवता
पिता का नाम: छविलाल सेवता
मकान संख्या : १७
उम्र : 37 लिंग : पुरुष
फोटो उपलब्ध

491 JBZ0461814
निर्वाचक का नाम : प्रीतम कचलाम
पिता का नाम: भागीरथी कचलाम
मकान संख्या : 1/1
उम्र : 58 लिंग : पुरुष
फोटो उपलब्ध

492 JBZ4625372
निर्वाचक का नाम : गंगोत्रीबाई कचलाम
पति का नाम: प्रीतम कचलाम
मकान संख्या : 1/1
उम्र : 47 लिंग : महिला
फोटो उपलब्ध

493 RAN0720847
निर्वाचक का नाम : योगेश कुमार कचलामे
पिता का नाम: प्रीतम सिंह कचलामे
मकान संख्या : 1/1
उम्र : 34 लिंग : पुरुष
फोटो उपलब्ध

494 RAN0980946
निर्वाचक का नाम : कविता कचलामें
पति का नाम: योगेशकुमार कचलामें
मकान संख्या : 1/1
उम्र : 30 लिंग : महिला
फोटो उपलब्ध

495 RAN0980987
निर्वाचक का नाम : योगिता कचलामें
पति का नाम: अनिल कुमार कचलामें
मकान संख्या : 1/1
उम्र : 29 लिंग : महिला
फोटो उपलब्ध

496 RAN0980979
निर्वाचक का नाम : अनिलकुमार कचलामें
पिता का नाम: प्रितम सिंह कचलामें
मकान संख्या : 1/1
उम्र : 28 लिंग : पुरुष
फोटो उपलब्ध

497 RAN1459502
निर्वाचक का नाम : दिपक कुमार कच्लाम
पिता का नाम: बालकिशन कच्लाम
मकान संख्या : 1/1
उम्र : 22 लिंग : पुरुष
फोटो उपलब्ध

498 MP/022/170/231103
निर्वाचक का नाम : मानकुवर कचलाम
पति का नाम: भागीरथी कचलाम
मकान संख्या : 1/2
उम्र : 65 लिंग : महिला
फोटो उपलब्ध

499 JBZ0461822
निर्वाचक का नाम : बालकिशन कचलाम
पिता का नाम: भागीरथी कचलाम
मकान संख्या : 1/2
उम्र : 53 लिंग : पुरुष
फोटो उपलब्ध

500 JBZ4625380
निर्वाचक का नाम : संत्रीबाई कचलाम
पति का नाम: बालकिसन कचलाम
मकान संख्या : 1/2
उम्र : 46 लिंग : महिला
फोटो उपलब्ध

501 JBZ0461855
निर्वाचक का नाम : सहदेव राम कचलाम
पिता का नाम: पुरुषोत्तम कचलाम
मकान संख्या : 2
उम्र : 35 लिंग : पुरुष
फोटो उपलब्ध

502 JBZ0461863
निर्वाचक का नाम : तिलोचना कचलाम
पति का नाम: सहदेव कचलाम
मकान संख्या : 2
उम्र : 35 लिंग : महिला
फोटो उपलब्ध

503 MP/022/170/231132
निर्वाचक का नाम : सांवलाबाई पटेल
पति का नाम: रेवाराम पटेल
मकान संख्या : 3
उम्र : 69 लिंग : महिला
फोटो उपलब्ध

504 JBZ0462028
निर्वाचक का नाम : धनेशराम पटेल
पिता का नाम: रेवाराम पटेल
मकान संख्या : 3
उम्र : 44 लिंग : पुरुष
फोटो उपलब्ध

505 JBZ4625208
निर्वाचक का नाम : पुर्णिमा बाई पटेल
पति का नाम: धनेशराम पटेल
मकान संख्या : 3
उम्र : 40 लिंग : महिला
फोटो उपलब्ध

506 RAN1459601
निर्वाचक का नाम : चैनसिंह पटेल
पिता का नाम: धनेश राम पटेल
मकान संख्या : 3
उम्र : 25 लिंग : पुरुष
फोटो उपलब्ध

507 RAN0345066
निर्वाचक का नाम : मदनलाल पटेल
पिता का नाम: खेदूराम पटेल
मकान संख्या : 4
उम्र : 54 लिंग : पुरुष
फोटो उपलब्ध

508 RAN0345074
निर्वाचक का नाम : पंचवती पटेल
पति का नाम: मदनलाल पटेल
मकान संख्या : 4
उम्र : 49 लिंग : महिला
फोटो उपलब्ध

509 RAN0345058
निर्वाचक का नाम : विष्णु पटेल
पिता का नाम: मदन पटेल
मकान संख्या : 4
उम्र : 35 लिंग : पुरुष
फोटो उपलब्ध

510 RAN0720789
निर्वाचक का नाम : हेमलता पटेल
पति का नाम: विष्णु पटेल
मकान संख्या : 4
उम्र : 32 लिंग : महिला
फोटो उपलब्ध

511 RAN0980961
निर्वाचक का नाम : मनोज कुमार पटेल
पिता का नाम: मदनलाल पटैल
मकान संख्या : 4
उम्र : 29 लिंग : पुरुष
फोटो उपलब्ध

512 RAN1323641
निर्वाचक का नाम : डिकेश्वरी पटेल
पति का नाम: मनोज कुमार पटेल
मकान संख्या : 04
उम्र : 25 लिंग : महिला
फोटो उपलब्ध

513 RAN0254763
निर्वाचक का नाम : बिरमतबाई पटेल
पति का नाम: राजकुमार पटेल
मकान संख्या : 4/क
उम्र : 49 लिंग : महिला
फोटो उपलब्ध

514 RAN0058248
निर्वाचक का नाम : राजकुमार पटेल
पिता का नाम: खेदूराम पटेल
मकान संख्या : 4/क
उम्र : 48 लिंग : पुरुष
फोटो उपलब्ध

515 JBZ0462077
निर्वाचक का नाम : बैसाखूराम पटेल
पिता का नाम: लल्लूराम पटेल
मकान संख्या : 5
उम्र : 74 लिंग : पुरुष
फोटो उपलब्ध

516 MP/022/170/231133
निर्वाचक का नाम : धीरजाबाई पटेल
पति का नाम: बैसाखूराम पटेल
मकान संख्या : 5
उम्र : 65 लिंग : महिला
फोटो उपलब्ध

517 RAN0254771
निर्वाचक का नाम : सुखदेव पटेल
पिता का नाम: बेसाखुराम पटेल
मकान संख्या : 5
उम्र : 43 लिंग : पुरुष
फोटो उपलब्ध

518 RAN0254789
निर्वाचक का नाम : अनुसूईया पटेल
पति का नाम: सुखदेव पटेल
मकान संख्या : 5
उम्र : 41 लिंग : महिला
फोटो उपलब्ध

519 RAN1372879
निर्वाचक का नाम : पदमणी यादव
पति का नाम: युवराज यादव
मकान संख्या : 6
उम्र : 26 लिंग : महिला
फोटो उपलब्ध

520 RAN0980995
निर्वाचक का नाम : युवराज यादव
पिता का नाम: आरतीराम यादव
मकान संख्या : 6 क
उम्र : 28 लिंग : पुरुष
फोटो उपलब्ध

521 JBZ0462085
निर्वाचक का नाम : आरतीराम यादव
पिता का नाम: बिशेलाल यादव
मकान संख्या : 6/क
उम्र : 48 लिंग : पुरुष
फोटो उपलब्ध

522 MP/022/170/231112
निर्वाचक का नाम : गैंद बाई
पति का नाम: आरती राम
मकान संख्या : 6/क
उम्र : 45 लिंग : महिला
फोटो उपलब्ध

523 MP/022/170/231105
निर्वाचक का नाम : रजोलाबाई पटेल
पति का नाम: सुकालूराम पटेल
मकान संख्या : 7/1
उम्र : 65 लिंग : महिला
फोटो उपलब्ध

524 RAN0720797
निर्वाचक का नाम : पूरन सिंह पटेल
पिता का नाम: सुकालू पटेल
मकान संख्या : 7/1
उम्र : 33 लिंग : पुरुष
फोटो उपलब्ध

525 RAN1208800
निर्वाचक का नाम : रहीमत पटेल
पति का नाम: लोमन सिंग
मकान संख्या : 7/1
उम्र : 33 लिंग : महिला
फोटो उपलब्ध

526 RAN1208818
निर्वाचक का नाम : मालती पटेल
पति का नाम: पूरन सिंग पटेल
मकान संख्या : 7/क
उम्र : 33 लिंग : महिला
फोटो उपलब्ध

527 MP/022/170/231134
निर्वाचक का नाम : सुखियाबाई पटेल
पति का नाम: फगुवाराम पटेल
मकान संख्या : 7/क
उम्र : 62 लिंग : महिला
फोटो उपलब्ध

528 JBZ4625448
निर्वाचक का नाम : हेमंतकुमार पटेल
पिता का नाम: फगुवाराम पटेल
मकान संख्या : 7/क
उम्र : 40 लिंग : पुरुष
फोटो उपलब्ध

529 JBZ0462101
निर्वाचक का नाम : अमीषा बाई पटेल
पति का नाम: हेमन्त कुमार पटेल
मकान संख्या : 7/क
उम्र : 35 लिंग : महिला
फोटो उपलब्ध

530 MP/022/170/231095
निर्वाचक का नाम : देवसिंह पटेल
पिता का नाम: चेतराम पटेल
मकान संख्या : 8
उम्र : 60 लिंग : पुरुष
फोटो उपलब्ध

531 MP/022/170/231136
निर्वाचक का नाम : कुलेशरबाई पटेल
पति का नाम: देवसिंह पटेल
मकान संख्या : 8
उम्र : 55 लिंग : महिला
फोटो उपलब्ध

532 MP/022/170/231123
निर्वाचक का नाम : दसरुराम पटेल
पिता का नाम: चेतराम पटेल
मकान संख्या : 8
उम्र : 50 लिंग : पुरुष
फोटो उपलब्ध

533 RAN0254821
निर्वाचक का नाम : खेमचंद पटेल
पिता का नाम: चेतराम पटेल
मकान संख्या : 8
उम्र : 48 लिंग : पुरुष
फोटो उपलब्ध

534 MP/022/170/231124
निर्वाचक का नाम : पुष्पाबाई पटेल
पति का नाम: दसरुराम पटेल
मकान संख्या : 8
उम्र : 47 लिंग : महिला
फोटो उपलब्ध

535 RAN1372861
निर्वाचक का नाम : लिकेश्वरी पटेल
पिता का नाम: दसरु राम पटेल
मकान संख्या : 08
उम्र : 24 लिंग : महिला
फोटो उपलब्ध

536 RAN1323831
निर्वाचक का नाम : चिम्मन लाल पटेल
पिता का नाम: खेमचंद पटेल
मकान संख्या : 08
उम्र : 23 लिंग : पुरुष
फोटो उपलब्ध

537 MP/022/170/231116
निर्वाचक का नाम : गौरीबाई पटेल
पति का नाम: इतवारी पटेल
मकान संख्या : 9/1
उम्र : 63 लिंग : महिला
फोटो उपलब्ध

538 JBZ4625257
निर्वाचक का नाम : प्रदीप कुमार
पिता का नाम: इतवारी पटेल
मकान संख्या : 9/1
उम्र : 41 लिंग : पुरुष
फोटो उपलब्ध

539 JBZ4625216
निर्वाचक का नाम : सुमित्राबाई पटेल
पति का नाम: प्रीतराम पटेल
मकान संख्या : 9/1
उम्र : 38 लिंग : महिला
फोटो उपलब्ध

540 RAN1373018
निर्वाचक का नाम : अजय कुमार पटेल
माता का नाम: सुमित्रा पटेल
मकान संख्या : 9/1
उम्र : 24 लिंग : पुरुष
फोटो उपलब्ध

541 JBZ4625406
निर्वाचक का नाम : कनकबाई पटेल
पति का नाम: सालिकराम पटेल
मकान संख्या : 9/2
उम्र : 50 लिंग : महिला
फोटो उपलब्ध

542 RAN0254854
निर्वाचक का नाम : राकेशकुमार पटेल
पिता का नाम: सालिकराम पटेल
मकान संख्या : 9/2
उम्र : 46 लिंग : पुरुष
फोटो उपलब्ध

543 RAN0254847
निर्वाचक का नाम : मालती पटेल
पति का नाम: महेन्द्र पटेल
मकान संख्या : 9/2
उम्र : 39 लिंग : महिला
फोटो उपलब्ध

544 RAN0345082
निर्वाचक का नाम : मुकेश कुमार पटेल
पिता का नाम: सालिकराम पटेल
मकान संख्या : 9/2
उम्र : 38 लिंग : पुरुष
फोटो उपलब्ध

545 RAN0345090
निर्वाचक का नाम : राजबती पटेल
पति का नाम: मुकेश कुमार पटेल
मकान संख्या : 9/2
उम्र : 35 लिंग : महिला
फोटो उपलब्ध

546 RAN1549252
निर्वाचक का नाम : करण कुमार
पिता का नाम: होमन दास
मकान संख्या : 24
उम्र : 20 लिंग : पुरुष
फोटो उपलब्ध

547 RAN1578277
निर्वाचक का नाम : समीर
पिता का नाम: भगवान दास
मकान संख्या : 35
उम्र : 19 लिंग : पुरुष
फोटो उपलब्ध

548 RAN1587898
निर्वाचक का नाम : वासुदेव पटेल
पिता का नाम: दसरुराम पटेल
मकान संख्या : मकान-08
उम्र : 27 लिंग : पुरुष
फोटो उपलब्ध

549 RAN0254839
निर्वाचक का नाम : सरिता पटेल
पति का नाम: खेमचंद पटेल
मकान संख्या : ८
उम्र : 40 लिंग : महिला
फोटो उपलब्ध

550 RAN0254805
निर्वाचक का नाम : लता पटेल
पिता का नाम: राधेलाल पटेल
मकान संख्या : ७/ख
उम्र : 39 लिंग : महिला
फोटो उपलब्ध

551 JBZ0462010
निर्वाचक का नाम : गुलाबदास मारकंडे
पिता का नाम: हूकुमदास मारकंडे
मकान संख्या : २५/ख
उम्र : 38 लिंग : पुरुष
फोटो उपलब्ध

552 RAN0649897
निर्वाचक का नाम : महेन्द्रकुमार पटेल
पिता का नाम: सालिकराम पटेल
मकान संख्या : ९/२
उम्र : 35 लिंग : पुरुष
फोटो उपलब्ध

553 RAN0280040
निर्वाचक का नाम : अनिता पटेल
पति का नाम: राकेश पटेल
मकान संख्या : ९/२
उम्र : 35 लिंग : महिला
फोटो उपलब्ध

554 JBZ5204300
निर्वाचक का नाम : गनेशराम पटेल
पिता का नाम: रेवाराम पटेल
मकान संख्या : 3
उम्र : 47 लिंग : पुरुष
फोटो उपलब्ध

555 MP/022/170/231113
निर्वाचक का नाम : बूंदाबाई पटेल
पति का नाम: गनेशराम पटेल
मकान संख्या : 3
उम्र : 45 लिंग : महिला
फोटो उपलब्ध

556 RAN1369818
निर्वाचक का नाम : नंद लाल
पिता का नाम: गणेश राम
मकान संख्या : 03
उम्र : 22 लिंग : पुरुष
फोटो उपलब्ध

557 RAN0254797
निर्वाचक का नाम : बनवालीराम यादव
पिता का नाम: बिशेलाल यादव
मकान संख्या : 6
उम्र : 65 लिंग : पुरुष
फोटो उपलब्ध

558 MP/022/170/231135
निर्वाचक का नाम : कुवरियाबाई यादव
पति का नाम: बनवालीराम यादव
मकान संख्या : 6
उम्र : 55 लिंग : महिला
फोटो उपलब्ध

559 RAN1459619
निर्वाचक का नाम : गणेशिया बाई यादव
पति का नाम: बिसनाथ यादव
मकान संख्या : 6
उम्र : 40 लिंग : महिला
फोटो उपलब्ध

560 JBZ0461871
निर्वाचक का नाम : बिसनाथ यादव
पिता का नाम: बनवाली यादव
मकान संख्या : 6
उम्र : 38 लिंग : पुरुष
फोटो उपलब्ध

561 RAN0811414
निर्वाचक का नाम : बिशेसर यादव
पिता का नाम: बनवाली यादव
मकान संख्या : 6
उम्र : 34 लिंग : पुरुष
फोटो उपलब्ध

562 RAN1323690
निर्वाचक का नाम : सोमिन बाई यादव
पति का नाम: बिशेसर यादव
मकान संख्या : 06
उम्र : 32 लिंग : महिला
फोटो उपलब्ध

563 JBZ0461848
निर्वाचक का नाम : जगतराम यादव
पिता का नाम: गोहदू यादव
मकान संख्या : 12
उम्र : 52 लिंग : पुरुष
फोटो उपलब्ध

564 MP/022/170/231137
निर्वाचक का नाम : अशवन्तीनबाई यादव
पति का नाम: जगनूराम यादव
मकान संख्या : 12
उम्र : 47 लिंग : महिला
फोटो उपलब्ध

565 RAN0720805
निर्वाचक का नाम : चन्द्रशेखर यादव
पिता का नाम: जगतराम यादव
मकान संख्या : 12
उम्र : 31 लिंग : पुरुष
फोटो उपलब्ध

566 RAN1323732
निर्वाचक का नाम : निर्मल कुमार यादव
पिता का नाम: जगत राम यादव
मकान संख्या : 12
उम्र : 27 लिंग : पुरुष
फोटो उपलब्ध

567 RAN1372937
निर्वाचक का नाम : माहि यादव
पति का नाम: चंद्रशेखर यादव
मकान संख्या : 12
उम्र : 24 लिंग : महिला
फोटो उपलब्ध

568 RAN1323823
निर्वाचक का नाम : निकेश कुमार यादव
पिता का नाम: जगत राम यादव
मकान संख्या : 12
उम्र : 23 लिंग : पुरुष
फोटो उपलब्ध

569 MP/022/170/231107
निर्वाचक का नाम : चंद्रभान कचलाम
पिता का नाम: सोनसाय कचलाम
मकान संख्या : 13
उम्र : 57 लिंग : पुरुष
फोटो उपलब्ध

570 MP/022/170/231110
निर्वाचक का नाम : अमृताबाई कचलाम
पति का नाम: चंद्रभान कचलाम
मकान संख्या : 13
उम्र : 52 लिंग : महिला
फोटो उपलब्ध

571 RAN0345033
निर्वाचक का नाम : खेमचन्द्र कचलाम
पिता का नाम: चन्द्रभान कचलाम
मकान संख्या : 13
उम्र : 35 लिंग : पुरुष
फोटो उपलब्ध

572 RAN0884742
निर्वाचक का नाम : त्रिवेणी कचलामें
पति का नाम: खेमचन्द्र कचलाम
मकान संख्या : 13
उम्र : 34 लिंग : महिला
फोटो उपलब्ध

573 MP/022/170/231122
निर्वाचक का नाम : सिरमोतिन श्यामे
पति का नाम: रामचरण श्यामे
मकान संख्या : 14
उम्र : 56 लिंग : महिला
फोटो उपलब्ध

574 RAN0058164
निर्वाचक का नाम : राजेन्द्रकुमार श्यामे
पिता का नाम: रामचरण श्यामें
मकान संख्या : 14
उम्र : 51 लिंग : पुरुष
फोटो उपलब्ध

575 RAN0288621
निर्वाचक का नाम : द्रोपती श्यामें
पति का नाम: राजेन्द्र श्यामें
मकान संख्या : 14
उम्र : 43 लिंग : महिला
फोटो उपलब्ध

576 RAN0058172
निर्वाचक का नाम : खिलावन श्यामे
पिता का नाम: रामचरण श्यामें
मकान संख्या : 14
उम्र : 37 लिंग : पुरुष
फोटो उपलब्ध

577 RAN1323674
निर्वाचक का नाम : थमेश्वरी श्यामे
पति का नाम: खिलावन श्यामे
मकान संख्या : 14
उम्र : 29 लिंग : महिला
फोटो उपलब्ध

578 RAN1369784
निर्वाचक का नाम : रीना श्यामे
पिता का नाम: राजेंद्र श्यामे
मकान संख्या : 14
उम्र : 22 लिंग : महिला
फोटो उपलब्ध

579 RAN1323807
निर्वाचक का नाम : मानसिंह श्यामे
अन्य: ललती श्यामे
मकान संख्या : 15
उम्र : 59 लिंग : पुरुष
फोटो उपलब्ध

580 RAN0649889
निर्वाचक का नाम : ललतीबाई श्यामे
पति का नाम: मानसिंह श्यामे
मकान संख्या : 15
उम्र : 51 लिंग : महिला
फोटो उपलब्ध

581 RAN0884759
निर्वाचक का नाम : नरेश कुमार श्यामे
पिता का नाम: मानसिंग श्यामे
मकान संख्या : 15
उम्र : 33 लिंग : पुरुष
फोटो उपलब्ध

582 RAN1323526
निर्वाचक का नाम : रूपा श्यामे
माता का नाम: ललती बाई श्यामे
मकान संख्या : 15
उम्र : 30 लिंग : महिला
फोटो उपलब्ध

583 RAN1323781
निर्वाचक का नाम : डोमन लाल श्यामे
माता का नाम: ललती श्यामे
मकान संख्या : 15
उम्र : 30 लिंग : पुरुष
फोटो उपलब्ध

584 RAN1332857
निर्वाचक का नाम : होमिन बाई श्यामे
माता का नाम: ललती बाई श्यामे
मकान संख्या : 15
उम्र : 29 लिंग : महिला
फोटो उपलब्ध

585 JBZ4625331
निर्वाचक का नाम : हेमराज तारम
पिता का नाम: रामाधीन तारम
मकान संख्या : 16
उम्र : 46 लिंग : पुरुष
फोटो उपलब्ध

586 RAN0460535
निर्वाचक का नाम : ललिता बाई तारम
पति का नाम: हेमराज तारम
मकान संख्या : 16
उम्र : 39 लिंग : महिला
फोटो उपलब्ध

587 MP/022/170/231104
निर्वाचक का नाम : अंकलहिनबाई सेवता
पति का नाम: छबिलाल सेवता
मकान संख्या : 17
उम्र : 52 लिंग : महिला
फोटो उपलब्ध

588 RAN0720771
निर्वाचक का नाम : भुनेश्वर प्रसाद सेवता
पिता का नाम: छबीलाल सेवता
मकान संख्या : 17
उम्र : 33 लिंग : पुरुष
फोटो उपलब्ध

589 RAN1372911
निर्वाचक का नाम : कलेश्वरी सेवता
पति का नाम: भुनेश्वर सेवता
मकान संख्या : 17
उम्र : 27 लिंग : महिला
फोटो उपलब्ध

590 JBZ0461889
निर्वाचक का नाम : संतोष कुमार सलामें
पिता का नाम: ब्रजलाल सलामें
मकान संख्या : 19
उम्र : 46 लिंग : पुरुष
फोटो उपलब्ध

591 JBZ0461897
निर्वाचक का नाम : किर्तन बाई सलामें
पति का नाम: संतोषकुमार सलामें
मकान संख्या : 19
उम्र : 41 लिंग : महिला
फोटो उपलब्ध

592 RAN1369768
निर्वाचक का नाम : नेहा सलामे
पिता का नाम: संतोष कुमार सलामे
मकान संख्या : 19
उम्र : 22 लिंग : महिला
फोटो उपलब्ध

593 RAN0460543
निर्वाचक का नाम : सिताराम कोर्राम
पिता का नाम: मंथिर कोर्राम
मकान संख्या : 20
उम्र : 61 लिंग : पुरुष
फोटो उपलब्ध

594 MP/022/170/231291
निर्वाचक का नाम : सिरोबाई कोर्राम
पति का नाम: भगोली कोर्राम
मकान संख्या : 20
उम्र : 55 लिंग : महिला
फोटो उपलब्ध

595 JBZ4625240
निर्वाचक का नाम : नागेश कुमार कोर्राम
पिता का नाम: मंथिर राम कोर्राम
मकान संख्या : 20
उम्र : 47 लिंग : पुरुष
फोटो उपलब्ध

596 MP/022/170/231315
निर्वाचक का नाम : कचराबाई कोर्राम
पति का नाम: सिताराम कोर्राम
मकान संख्या : 20
उम्र : 45 लिंग : महिला
फोटो उपलब्ध

597 JBZ4625232
निर्वाचक का नाम : सुमित्रा कोर्राम
पति का नाम: नागेशकुमार कोर्राम
मकान संख्या : 20
उम्र : 39 लिंग : महिला
फोटो उपलब्ध

598 JBZ0461905
निर्वाचक का नाम : बोधनसिंह कोर्राम
पिता का नाम: भगोलीराम कोर्राम
मकान संख्या : 20
उम्र : 36 लिंग : पुरुष
फोटो उपलब्ध

599 RAN0345116
निर्वाचक का नाम : ममता कोर्राम
पिता का नाम: बोधन सिंह कोर्राम
मकान संख्या : 20
उम्र : 35 लिंग : महिला
फोटो उपलब्ध

600 RAN1386549
निर्वाचक का नाम : गौतम कुमार कोर्राम
पिता का नाम: सीताराम कोर्राम
मकान संख्या : 20
उम्र : 27 लिंग : पुरुष
फोटो उपलब्ध

601 RAN1323765
निर्वाचक का नाम : यश कुमार कोर्राम
पिता का नाम: नागेश कोर्राम
मकान संख्या : 20
उम्र : 24 लिंग : पुरुष
फोटो उपलब्ध

602 RAN1386523
निर्वाचक का नाम : भोला राम कोर्राम
पिता का नाम: सीताराम कोर्राम
मकान संख्या : 20
उम्र : 23 लिंग : पुरुष
फोटो उपलब्ध

603 RAN0460550
निर्वाचक का नाम : लक्ष्मण सिंह श्यामे
पिता का नाम: झगरुराम श्यामे
मकान संख्या : 21
उम्र : 55 लिंग : पुरुष
फोटो उपलब्ध

604 MP/022/170/231314
निर्वाचक का नाम : उर्मिलाबाई श्यामे
पति का नाम: लक्ष्मणसिंह श्यामे
मकान संख्या : 21
उम्र : 50 लिंग : महिला
फोटो उपलब्ध

605 JBZ0461939
निर्वाचक का नाम : लखनराम श्यामे
पिता का नाम: झगरुराम श्यामे
मकान संख्या : 21
उम्र : 49 लिंग : पुरुष
फोटो उपलब्ध

606 JBZ4625265
निर्वाचक का नाम : तीजबती श्यामे
पति का नाम: लखनराम श्यामे
मकान संख्या : 21
उम्र : 42 लिंग : महिला
फोटो उपलब्ध

607 JBZ0461913
निर्वाचक का नाम : छन्नूराम श्यामें
पिता का नाम: लक्ष्मण श्यामें
मकान संख्या : 21
उम्र : 38 लिंग : पुरुष
फोटो उपलब्ध

608 JBZ0461921
निर्वाचक का नाम : रोहन सिंह श्यामें
पिता का नाम: लक्ष्मण श्यामें
मकान संख्या : 21
उम्र : 35 लिंग : पुरुष
फोटो उपलब्ध

609 RAN1323658
निर्वाचक का नाम : कलेन्द्री बाई श्यामे
पति का नाम: रोहन सिंग श्यामे
मकान संख्या : 21
उम्र : 29 लिंग : महिला
फोटो उपलब्ध

610 RAN1459445
निर्वाचक का नाम : प्रदीप कुमार श्यामे
पिता का नाम: लखन राम श्यामे
मकान संख्या : 21
उम्र : 26 लिंग : पुरुष
फोटो उपलब्ध

611 RAN0254680
निर्वाचक का नाम : अंकलहीनबाई यादव
पति का नाम: काशीराम यादव
मकान संख्या : 22
उम्र : 58 लिंग : महिला
फोटो उपलब्ध

612 MP/022/170/231312
निर्वाचक का नाम : काशीराम यादव
पिता का नाम: मेहतरराम यादव
मकान संख्या : 22
उम्र : 57 लिंग : पुरुष
फोटो उपलब्ध

613 RAN1208651
निर्वाचक का नाम : बिंदा बाई यादव
पति का नाम: देवारू राम यादव
मकान संख्या : 22
उम्र : 32 लिंग : महिला
फोटो उपलब्ध

614 RAN0720813
निर्वाचक का नाम : देवारू यादव
पिता का नाम: कांशीराम यादव
मकान संख्या : 2 2
उम्र : 31 लिंग : पुरुष
फोटो उपलब्ध

615 JBZ4625398
निर्वाचक का नाम : रामबाई रावटे
पति का नाम: झड़ीराम रावटे
मकान संख्या : 22/1
उम्र : 46 लिंग : महिला
फोटो उपलब्ध

616 RAN0720821
निर्वाचक का नाम : ईश्वर रावटे
पिता का नाम: झडीराम रावटे
मकान संख्या : 22/1
उम्र : 31 लिंग : पुरुष
फोटो उपलब्ध

617 RAN1323666
निर्वाचक का नाम : हीरोमणी रावटे
पति का नाम: ईश्वर रावटे
मकान संख्या : 22/1
उम्र : 29 लिंग : महिला
फोटो उपलब्ध

618 RAN0254706
निर्वाचक का नाम : देवकी रावटे
पति का नाम: बरातूराम रावटे
मकान संख्या : 23/1
उम्र : 78 लिंग : महिला
फोटो उपलब्ध

619 RAN0720714
निर्वाचक का नाम : बिमला रावटे
पति का नाम: रामदास रावटे
मकान संख्या : 23/1
उम्र : 51 लिंग : महिला
फोटो उपलब्ध

620 RAN0720698
निर्वाचक का नाम : भावती रावटे
पति का नाम: कुंजराम रावटे
मकान संख्या : 23/1
उम्र : 39 लिंग : महिला
फोटो उपलब्ध

621 JBZ0461947
निर्वाचक का नाम : कुंजराम रावटे
पिता का नाम: रामदास रावटे
मकान संख्या : 23/1
उम्र : 36 लिंग : पुरुष
फोटो उपलब्ध

622 MP/022/170/231313
निर्वाचक का नाम : पहलबाई मारकंडे
पति का नाम: मानूराम मारकंडे
मकान संख्या : 24
उम्र : 59 लिंग : महिला
फोटो उपलब्ध

623 JBZ0461954
निर्वाचक का नाम : होमनदास मारकंडे
पिता का नाम: मानूराम मारकंडे
मकान संख्या : 24
उम्र : 37 लिंग : पुरुष
फोटो उपलब्ध

624 RAN0345165
निर्वाचक का नाम : मानबाई मारकंडे
पति का नाम: होमन दास मारकंडे
मकान संख्या : 24
उम्र : 36 लिंग : महिला
फोटो उपलब्ध

625 RAN0058180
निर्वाचक का नाम : तोमनदास मारकण्डे
पिता का नाम: मानूराम मारकंडे
मकान संख्या : 24
उम्र : 35 लिंग : पुरुष
फोटो उपलब्ध

626 RAN0981027
निर्वाचक का नाम : सुमन मारकण्डे
पति का नाम: तोमनदास मारकण्डे
मकान संख्या : 24
उम्र : 35 लिंग : महिला
फोटो उपलब्ध

627 RAN1433739
निर्वाचक का नाम : मिथलेश मारकण्डे
पिता का नाम: होमन मारकण्डे
मकान संख्या : 24
उम्र : 21 लिंग : पुरुष
फोटो उपलब्ध

628 RAN0345173
निर्वाचक का नाम : आशा बाई मारकण्डे
पति का नाम: गुलाब दास मारकंडे
मकान संख्या : 25
उम्र : 38 लिंग : महिला
फोटो उपलब्ध

629 RAN1323542
निर्वाचक का नाम : तनु मारकांडे
पति का नाम: ताम्रध्वज मारकांडे
मकान संख्या : 25/2
उम्र : 28 लिंग : महिला
फोटो उपलब्ध

630 RAN1323534
निर्वाचक का नाम : लिकेश्वरी मरकांडे
पति का नाम: प्रदीप कुमार मारकांडे
मकान संख्या : 25/2
उम्र : 27 लिंग : महिला
फोटो उपलब्ध

631 RAN1208834
निर्वाचक का नाम : प्रदीप कुमार मारकंडे
पिता का नाम: हुकुम दास
मकान संख्या : 25/ख
उम्र : 27 लिंग : पुरुष
फोटो उपलब्ध

632 RAN1208842
निर्वाचक का नाम : ताम्रध्वज मारकंडे
पिता का नाम: हुकुम दास
मकान संख्या : 25/ख
उम्र : 25 लिंग : पुरुष
फोटो उपलब्ध

633 MP/022/170/231317
निर्वाचक का नाम : हुकुमदास मारकंडे
पिता का नाम: लाभादास मारकंडे
मकान संख्या : 25/ख
उम्र : 60 लिंग : पुरुष
फोटो उपलब्ध

634 MP/022/170/231316
निर्वाचक का नाम : राजकुमारी मारकंडे
पति का नाम: हुकुमदास मारकंडे
मकान संख्या : 25/ख
उम्र : 49 लिंग : महिला
फोटो उपलब्ध

635 RAN0981050
निर्वाचक का नाम : संदीप कुमार मारकण्डे
पिता का नाम: हुकुम दास मारकण्डे
मकान संख्या : 25/ख
उम्र : 29 लिंग : पुरुष
फोटो उपलब्ध

636 RAN1248350
निर्वाचक का नाम : पिनेश कुमार रावटे
पिता का नाम: बेदू राम रावटे
मकान संख्या : 29
उम्र : 35 लिंग : पुरुष
फोटो उपलब्ध

637 RAN1323567
निर्वाचक का नाम : प्रतिमा रावटे
पति का नाम: पिनेश कुमार रावटे
मकान संख्या : 29
उम्र : 28 लिंग : महिला
फोटो उपलब्ध

638 RAN1587880
निर्वाचक का नाम : चंदन पटेल
पिता का नाम: गणेश पटेल
मकान संख्या : मकान-03
उम्र : 25 लिंग : पुरुष
फोटो उपलब्ध

639 RAN1591932
निर्वाचक का नाम : पदमा बाई कोर्राम
पति का नाम: लोकेश कुमार कोर्राम
मकान संख्या : मकान-20
उम्र : 33 लिंग : महिला
फोटो उपलब्ध

640 RAN1591361
निर्वाचक का नाम : दिनेश कुमार
पिता का नाम: नागेश ठाकुर
मकान संख्या : मकान- 20
उम्र : 20 लिंग : पुरुष
फोटो उपलब्ध

641 RAN1604800
निर्वाचक का नाम : नीलम
पति का नाम: संदीप कुमार
मकान संख्या : मकान-25
उम्र : 23 लिंग : महिला
फोटो उपलब्ध

642 JBZ0462002
निर्वाचक का नाम : झडीराम रावटे
पिता का नाम: बुधुराम रावटे
मकान संख्या : २२/१
उम्र : 52 लिंग : पुरुष
फोटो उपलब्ध

643 RAN0199786
निर्वाचक का नाम : चमेली बाई उइके
पति का नाम: रामरतन उइके
मकान संख्या : 14
उम्र : 47 लिंग : महिला
फोटो उपलब्ध

644 RAN0058156
निर्वाचक का नाम : सदन उइके
पिता का नाम: रामरतन उइके
मकान संख्या : 14
उम्र : 45 लिंग : पुरुष
फोटो उपलब्ध

645 MP/022/170/231292
निर्वाचक का नाम : हिरमतबाई मारकंडे
पति का नाम: लेखाराम मारकंडे
मकान संख्या : 26
उम्र : 61 लिंग : महिला
फोटो उपलब्ध

646 MP/022/170/231319
निर्वाचक का नाम : जाग्रतदास मारकंडे
पिता का नाम: लेखाराम मारकंडे
मकान संख्या : 26
उम्र : 43 लिंग : पुरुष
फोटो उपलब्ध

647 JBZ4625414
निर्वाचक का नाम : लक्ष्मीबाई मारकंडे
पति का नाम: जागृतदास मारकंडे
मकान संख्या : 26
उम्र : 41 लिंग : महिला
फोटो उपलब्ध

648 RAN0058206
निर्वाचक का नाम : कुंजबाई मारकंडे
पिता का नाम: लेखाराम मारकंडे
मकान संख्या : 26
उम्र : 35 लिंग : महिला
फोटो उपलब्ध

649 RAN0460568
निर्वाचक का नाम : सुखीत राम मारकंडे
पिता का नाम: धुनारी राम मारकंडे
मकान संख्या : 27
उम्र : 73 लिंग : पुरुष
फोटो उपलब्ध

650 RAN0345181
निर्वाचक का नाम : भीखमदास मारकंडे
पिता का नाम: सुखीतराम मारकंडे
मकान संख्या : 27
उम्र : 45 लिंग : पुरुष
फोटो उपलब्ध

651 RAN0345199
निर्वाचक का नाम : कुमारीबाई मारकंडे
पति का नाम: भीखमदास मारकंडे
मकान संख्या : 27
उम्र : 41 लिंग : महिला
फोटो उपलब्ध

652 JBZ0461970
निर्वाचक का नाम : तामेश्वर रावटे
पिता का नाम: दयाराम रावटे
मकान संख्या : 28
उम्र : 63 लिंग : पुरुष
फोटो उपलब्ध

653 RAN0254714
निर्वाचक का नाम : चम्पा रावटे
पिता का नाम: तामेश्वर रावटे
मकान संख्या : 28
उम्र : 40 लिंग : महिला
फोटो उपलब्ध

654 JBZ0461962
निर्वाचक का नाम : कु.रेणु रावटे
पिता का नाम: तामेश्वर रावटे
मकान संख्या : 28
उम्र : 35 लिंग : महिला
फोटो उपलब्ध

655 RAN0606186
निर्वाचक का नाम : चेतनलाल रावटे
पिता का नाम: तामेश्वर रावटे
मकान संख्या : 28
उम्र : 34 लिंग : पुरुष
फोटो उपलब्ध

656 RAN0811406
निर्वाचक का नाम : वीणा रावटे
पिता का नाम: तामेश्वर रावटे
मकान संख्या : 28
उम्र : 31 लिंग : महिला
फोटो उपलब्ध

657 JBZ0461988
निर्वाचक का नाम : जयचंद रावटे
पिता का नाम: भागवत रावटे
मकान संख्या : 29
उम्र : 62 लिंग : पुरुष
फोटो उपलब्ध

658 JBZ0461996
निर्वाचक का नाम : बसन्तीबाई रावटे
पति का नाम: जयचंद रावटे
मकान संख्या : 29
उम्र : 57 लिंग : महिला
फोटो उपलब्ध

659 MP/022/170/231308
निर्वाचक का नाम : बिसरीबाई रावटे
पति का नाम: बेदूराम रावटे
मकान संख्या : 29
उम्र : 45 लिंग : महिला
फोटो उपलब्ध

660 RAN0345215
निर्वाचक का नाम : नरेन्द्र कुमार रावटे
पिता का नाम: जयचंद रावटे
मकान संख्या : 29
उम्र : 35 लिंग : पुरुष
फोटो उपलब्ध

661 JBZ4625273
निर्वाचक का नाम : तुलसाबाई फरदिया
पति का नाम: धनाजीराम फरदिया
मकान संख्या : 29/क
उम्र : 59 लिंग : महिला
फोटो उपलब्ध

662 MP/022/170/231101
निर्वाचक का नाम : बुधनतीनबाई तारम
पति का नाम: सोमनाथ तारम
मकान संख्या : 30
उम्र : 65 लिंग : महिला
फोटो उपलब्ध

663 JBZ0462044
निर्वाचक का नाम : कनकसिंह तारम
पिता का नाम: सोमनाथ तारम
मकान संख्या : 30
उम्र : 50 लिंग : पुरुष
फोटो उपलब्ध

664 JBZ0462036
निर्वाचक का नाम : धनेश्वरीबाई तारम
पति का नाम: कनक सिंह तारम
मकान संख्या : 30
उम्र : 47 लिंग : महिला
फोटो उपलब्ध

665 RAN1231075
निर्वाचक का नाम : रामदेव तारम
पिता का नाम: कनक सिंग
मकान संख्या : 30
उम्र : 26 लिंग : पुरुष
फोटो उपलब्ध

666 MP/022/170/231306
निर्वाचक का नाम : प्रेमसिंह रावटे
पिता का नाम: रामप्रसाद रावटे
मकान संख्या : 31
उम्र : 74 लिंग : पुरुष
फोटो उपलब्ध

667 MP/022/170/231307
निर्वाचक का नाम : दुरपतबाई रावटे
पति का नाम: प्रेमलाल रावटे
मकान संख्या : 31
उम्र : 60 लिंग : महिला
फोटो उपलब्ध

668 RAN0058230
निर्वाचक का नाम : बुधियाबाई रावटे
पति का नाम: प्रेमलाल रावटे
मकान संख्या : 31
उम्र : 60 लिंग : महिला
फोटो उपलब्ध

669 RAN0058214
निर्वाचक का नाम : रोहितकुमार रात्रे
पिता का नाम: प्रेमसिंह रात्रे
मकान संख्या : 31
उम्र : 40 लिंग : पुरुष
फोटो उपलब्ध

670 RAN0058222
निर्वाचक का नाम : तिलक रात्रे
पिता का नाम: प्रेमसिंह रात्रे
मकान संख्या : 31
उम्र : 37 लिंग : पुरुष
फोटो उपलब्ध

671 RAN1020908
निर्वाचक का नाम : योगेश्वरी रात्रे
पति का नाम: रोहित कुमार रात्रे
मकान संख्या : 31
उम्र : 32 लिंग : महिला
फोटो उपलब्ध

672 RAN1020916
निर्वाचक का नाम : हुमेश्वरी रात्रे
पति का नाम: तिलक रात्रे
मकान संख्या : 31
उम्र : 29 लिंग : महिला
फोटो उपलब्ध

673 MP/022/170/231296
निर्वाचक का नाम : भागोबाई रावटे
पति का नाम: सुंदरलाल रावटे
मकान संख्या : 33
उम्र : 58 लिंग : महिला
फोटो उपलब्ध

674 RAN0981076
निर्वाचक का नाम : यमुना रावटे
पति का नाम: छगनलाल रावटे
मकान संख्या : 33
उम्र : 37 लिंग : महिला
फोटो उपलब्ध

675 JBZ0462051
निर्वाचक का नाम : छगनलाल रावटे
पिता का नाम: सुन्दरलाल रावटे
मकान संख्या : 33
उम्र : 35 लिंग : पुरुष
फोटो उपलब्ध

676 RAN1323724
निर्वाचक का नाम : ज्योति रावटे
पति का नाम: हेमंत रावटे
मकान संख्या : 33/1
उम्र : 34 लिंग : महिला
फोटो उपलब्ध

677 RAN1323559
निर्वाचक का नाम : शारदा बाई रावटे
माता का नाम: भजन बाई रावटे
मकान संख्या : 33/1
उम्र : 28 लिंग : महिला
फोटो उपलब्ध

678 RAN0254748
निर्वाचक का नाम : हेमन्त रावटे
पिता का नाम: सरदार रावटे
मकान संख्या : 33/क
उम्र : 38 लिंग : पुरुष
फोटो उपलब्ध

679 RAN0254755
निर्वाचक का नाम : कुंजबाई रावटे
पति का नाम: अजीब रावटे
मकान संख्या : 34
उम्र : 57 लिंग : महिला
फोटो उपलब्ध

680 MP/022/170/231303
निर्वाचक का नाम : अजीब रावटे
पिता का नाम: सुधूराम रावटे
मकान संख्या : 34
उम्र : 56 लिंग : पुरुष
फोटो उपलब्ध

681 RAN0720599
निर्वाचक का नाम : भुपेन्द्र कुमार रावटे
पिता का नाम: अजीबराम रावटे
मकान संख्या : 34
उम्र : 34 लिंग : पुरुष
फोटो उपलब्ध

682 RAN0981068
निर्वाचक का नाम : भूपत रावटे
पिता का नाम: अजीब राम रावटे
मकान संख्या : 34
उम्र : 28 लिंग : पुरुष
फोटो उपलब्ध

683 RAN1459569
निर्वाचक का नाम : शालेन्द्री रावटे
पति का नाम: भूपेन्द्र रावटे
मकान संख्या : 34
उम्र : 26 लिंग : महिला
फोटो उपलब्ध

684 JBZ0462069
निर्वाचक का नाम : भगवानदास देशलहरे
पिता का नाम: कलिराम देशलहरे
मकान संख्या : 35
उम्र : 40 लिंग : पुरुष
फोटो उपलब्ध

685 RAN0606194
निर्वाचक का नाम : हेमन्तकुमार ठाकुर
पिता का नाम: धनाजी ठाकुर
मकान संख्या : 3 5
उम्र : 34 लिंग : पुरुष
फोटो उपलब्ध

686 RAN1603935
निर्वाचक का नाम : विनोद कुमार
पिता का नाम: जागृत राम
मकान संख्या : मकान-26
उम्र : 21 लिंग : पुरुष
फोटो उपलब्ध

687 RAN1604065
निर्वाचक का नाम : भुनिषा
पिता का नाम: जागृत दास
मकान संख्या : मकान -27
उम्र : 22 लिंग : महिला
फोटो उपलब्ध

688 RAN1604875
निर्वाचक का नाम : लता ठाकुर
पति का नाम: हेमंत ठाकुर
मकान संख्या : मकान-35
उम्र : 29 लिंग : महिला
फोटो उपलब्ध

689 RAN0345231
निर्वाचक का नाम : अनुसुईया देशलहरे
पति का नाम: भगवानदास देशलहरे
मकान संख्या : ३५
उम्र : 36 लिंग : महिला
फोटो उपलब्ध

690 MP/022/170/231295
निर्वाचक का नाम : सदाराम रावटे
पिता का नाम: बरातूराम रावटे
मकान संख्या : ३३/क
उम्र : 51 लिंग : पुरुष
फोटो उपलब्ध

691 MP/022/170/231318
निर्वाचक का नाम : भजनबाई रावटे
पति का नाम: सदाराम रावटे
मकान संख्या : ३३/क
उम्र : 47 लिंग : महिला
फोटो उपलब्ध

मतदाताओं की संक्षिप्त विवरणी :

A) मतदाताओं की संख्या :

		नामावली का प्रकार	निर्वाचक नामावली की पहचान :	**मतदाताओं की संख्या :**			
				पुरुष	महिला	तृतीय लिंग	कुल
I	मूल	मूल नामावली	समस्त पूरकों को को एकीकृत कर बनाई गई विशेष गहन पुनरीक्षण 2026 की मूल निर्वाचक नामावली	348	343	0	691
				348	343	0	691

निर्वाचक रजिस्ट्रीकरण अधिकारी के हस्ताक्षर