निर्वाचक नामावली 2026 S26 छत्तीसगढ

विधानसभा क्षेत्र की संख्या, नाम और आरक्षण की स्थिति : 77 - खुज्जी (सामान्य)	**भाग संख्या : : 161**

लोकसभा निर्वाचन क्षेत्र की संख्या, नाम और आरक्षण स्थिति जिसमें विधानसभा क्षेत्र है : 6 - राजनांदगांव (सामान्य)

1. पुनरीक्षण का विवरण

पुनरीक्षण का वर्ष : 2026

अर्हता दिनांक : 01-01-2026

पुनरीक्षण का प्रकार : विशेष गहन पुनरीक्षण 2026

प्रकाशन की तिथि : 23-12-2025

निर्वाचक नामावली की पहचान :

समस्त पूरकों को एकीकृत कर बनायी गई विशेष गहन पुनरीक्षण 2026 की मूल निर्वाचक नामावली

2. भाग व मतदान क्षेत्र का विवरण :

इस भाग के अनुभाग की संख्या व नाम :

1-वार्ड नं. 1 माहात्मागांधी
2-वार्ड नं. 1 माहात्मागांधी
3-वार्ड नं. 2 गुरुघासीदास वार्ड
4-वार्ड नं. 2 गुरुघासीदास वार्ड
5-वार्ड नं. 2 गुरुघासीदास वार्ड
6-वार्ड नं. 1 माहात्मागांधी

मुख्य शहर/गाँव	: अंबागढ़ चौकी
डाकघर	: अबांगढ चौकी
पुलिस स्टेशन	: चौकी
पंचायत	:
तहसील	: चौकी
अनुमंडल	: मोहला
जिला	: मोहला-मानपुर-अं. चौकी
पिन कोड	: 491665

3. मतदान केंद्र का विवरण

मतदान केंद्र की संख्या व नाम :

161 - अंबागढ़ चौकी

मतदान केंद्र का पता :

शा; पूर्व मा शाला भवन बालक अंबागढ चौकी, 0, अम्बागर्ह चौकी

मतदान केंद्र का प्रकार (पुरुष/महिला/सामान्य)	सामान्य
इस भाग में सहायक मतदान केन्द्रों की संख्या :	0

4. मतदाताओं की संख्या :

आरंभिक क्रम संख्या	अंतिम क्रम संख्या	मतदाताओं की संख्या			
		पुरुष	महिला	तृतीय लिंग	कुल
1	905	450	455	0	905

निर्वाचक रजिस्ट्रीकरण अधिकारी के हस्ताक्षर

Nazri Naksha	Google Map View
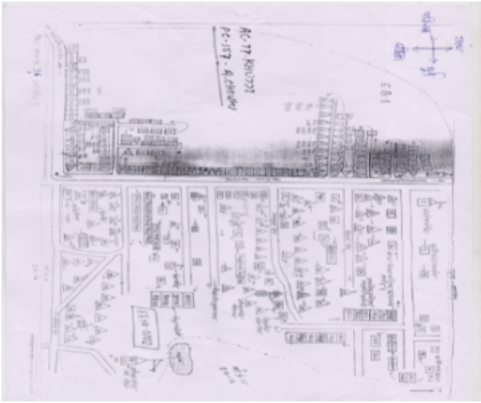	

Polling Station Building Front View	Polling Station Front View

Cad View	Key MAP View
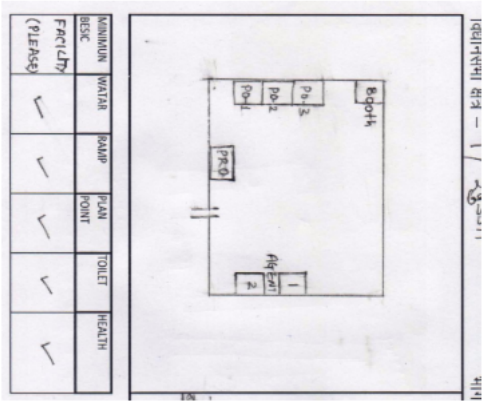	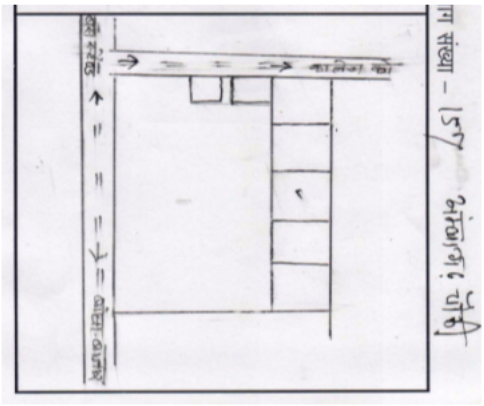

1 RAN1324359
निर्वाचक का नाम : कमला देवी अग्रवाल
पति का नाम: श्याम लाल अग्रवाल
मकान संख्या : 0
उम्र : 78 लिंग : महिला
फोटो उपलब्ध

2 RAN1324086
निर्वाचक का नाम : ललिता लेन्झारे
पति का नाम: विजय लेन्झारे
मकान संख्या : 00
उम्र : 57 लिंग : महिला
फोटो उपलब्ध

3 RAN1324094
निर्वाचक का नाम : विजय लेन्झारे
पिता का नाम: इतवारी राम लेन्झारे
मकान संख्या : 00
उम्र : 53 लिंग : पुरुष
फोटो उपलब्ध

4 RAN1324367
निर्वाचक का नाम : बालमुकुंद अग्रवाल
पिता का नाम: श्याम लाल अग्रवाल
मकान संख्या : 0
उम्र : 53 लिंग : पुरुष
फोटो उपलब्ध

5 RAN1251784
निर्वाचक का नाम : शहनाज अंसारी
पति का नाम: सलामुद्दीन अंसारी
मकान संख्या : 00
उम्र : 52 लिंग : महिला
फोटो उपलब्ध

6 RAN1324243
निर्वाचक का नाम : उपेंद्र कुमार साहू
पिता का नाम: छन्नू लाल साहू
मकान संख्या : 0
उम्र : 48 लिंग : पुरुष
फोटो उपलब्ध

7 RAN1324110
निर्वाचक का नाम : नम्रता डोंगरे
पति का नाम: दिनेश डोंगरे
मकान संख्या : 0
उम्र : 46 लिंग : महिला
फोटो उपलब्ध

8 RAN1324409
निर्वाचक का नाम : उषा अग्रवाल
पति का नाम: बालमुकुंद अग्रवाल
मकान संख्या : 0
उम्र : 46 लिंग : महिला
फोटो उपलब्ध

9 RAN1324250
निर्वाचक का नाम : सुरेखा साहू
पति का नाम: उपेंद्र कुमार साहू
मकान संख्या : 0
उम्र : 41 लिंग : महिला
फोटो उपलब्ध

10 RAN1324219
निर्वाचक का नाम : उषा निषाद
पति का नाम: तुला राम निषाद
मकान संख्या : 0
उम्र : 37 लिंग : महिला
फोटो उपलब्ध

11 RAN1284868
निर्वाचक का नाम : सकिम खान
पिता का नाम: मोहम्मद यासीन
मकान संख्या : 0
उम्र : 29 लिंग : पुरुष
फोटो उपलब्ध

12 RAN1324128
निर्वाचक का नाम : शबनूर बानो
पति का नाम: आसिफ खान
मकान संख्या : 00
उम्र : 29 लिंग : महिला
फोटो उपलब्ध

13 RAN1324136
निर्वाचक का नाम : जाकीर खान
पिता का नाम: इब्राईल खान
मकान संख्या : 0
उम्र : 29 लिंग : पुरुष
फोटो उपलब्ध

14 RAN1459015
निर्वाचक का नाम : ताओ सारस्वत
पिता का नाम: धर्मेंद्र प्रसाद सारस्वत
मकान संख्या : 0
उम्र : 26 लिंग : पुरुष
फोटो उपलब्ध

15 RAN1324151
निर्वाचक का नाम : इशरत निशा
पति का नाम: जाकीर खान
मकान संख्या : 0
उम्र : 24 लिंग : महिला
फोटो उपलब्ध

16 RAN1324177
निर्वाचक का नाम : मनोज निषाद
पिता का नाम: ब्रह्मा निषाद
मकान संख्या : 00
उम्र : 24 लिंग : पुरुष
फोटो उपलब्ध

17 RAN1366079
निर्वाचक का नाम : रवि निषाद
पिता का नाम: बिशलाल निषाद
मकान संख्या : 0
उम्र : 22 लिंग : पुरुष
फोटो उपलब्ध

18 BZN0349340
निर्वाचक का नाम : दुकालू राम साहू
पिता का नाम: कोदूराम साहू
मकान संख्या : 1
उम्र : 70 लिंग : पुरुष
फोटो उपलब्ध

19 MP/022/169/045589
निर्वाचक का नाम : सुकालूराम साहू
पिता का नाम: कोदूराम साहू
मकान संख्या : 1
उम्र : 66 लिंग : पुरुष
फोटो उपलब्ध

20 BZN0351031
निर्वाचक का नाम : उर्मिला साहू
पति का नाम: सुकालूराम साहू
मकान संख्या : 1
उम्र : 59 लिंग : महिला
फोटो उपलब्ध

21 MP/022/169/045327
निर्वाचक का नाम : मुन्नीबाई साहू
पति का नाम: दुकालूराम साहू
मकान संख्या : 1
उम्र : 53 लिंग : महिला
फोटो उपलब्ध

22 BZN0351023
निर्वाचक का नाम : रामकुमार साहू
पिता का नाम: सुकालूराम साहू
मकान संख्या : 1
उम्र : 48 लिंग : पुरुष
फोटो उपलब्ध

23 BZN0351957
निर्वाचक का नाम : चन्द्रकला साहू
पति का नाम: रामकुमार साहू
मकान संख्या : 1
उम्र : 48 लिंग : महिला
फोटो उपलब्ध

24 RAN1208735
निर्वाचक का नाम : विजय कुमार रामटेके
पिता का नाम: मदन लाल रामटेके
मकान संख्या : 01
उम्र : 46 लिंग : पुरुष
फोटो उपलब्ध

25 BZN5334826
निर्वाचक का नाम : रमेश साहू
पिता का नाम: दुकालूराम साहू
मकान संख्या : 1
उम्र : 42 लिंग : पुरुष
फोटो उपलब्ध

26 RAN1118439
निर्वाचक का नाम : कंचन उपाध्याय
पति का नाम: चंदन उपाध्याय
मकान संख्या : 1
उम्र : 39 लिंग : महिला
फोटो उपलब्ध

27 RAN1118421
निर्वाचक का नाम : अभिषेक उपाध्याय
पिता का नाम: अखिलेश्वर उपाधयाय
मकान संख्या : 1
उम्र : 38 लिंग : पुरुष
फोटो उपलब्ध

28 RAN0722405
निर्वाचक का नाम : राकेश साहु
पिता का नाम: सुकालूराम साहु
मकान संख्या : 1
उम्र : 35 लिंग : पुरुष
फोटो उपलब्ध

29 RAN1066679
निर्वाचक का नाम : कंचन साहू
पति का नाम: राकेश साहू
मकान संख्या : 1
उम्र : 32 लिंग : महिला
फोटो उपलब्ध

30 RAN1174267
निर्वाचक का नाम : अनुभा महिलांगे
पति का नाम: भुख्रम महिलांगे
मकान संख्या : 1
उम्र : 31 लिंग : महिला
फोटो उपलब्ध

31 RAN1118470
निर्वाचक का नाम : सत्यम धीवर
पिता का नाम: श्याम कुमार धीवर
मकान संख्या : 1
उम्र : 29 लिंग : पुरुष
फोटो उपलब्ध

32 RAN1324060
निर्वाचक का नाम : गुमान सिंह
पिता का नाम: भगवान साय
मकान संख्या : 1
उम्र : 27 लिंग : पुरुष
फोटो उपलब्ध

33 TWF0513317
निर्वाचक का नाम : महेश बोरकर
पिता का नाम: हरीराम बोरकर
मकान संख्या : 1/1
उम्र : 50 लिंग : पुरुष
फोटो उपलब्ध

34 TWF0513325
निर्वाचक का नाम : रीना बोरकर
पति का नाम: महेश बोरकर
मकान संख्या : 1/1
उम्र : 44 लिंग : महिला
फोटो उपलब्ध

35 RAN1524693
निर्वाचक का नाम : मनोज कुमार हरमुख
पिता का नाम: नवीन कुमार हरमुख
मकान संख्या : 1/1
उम्र : 29 लिंग : पुरुष
फोटो उपलब्ध

36 RAN1524834
निर्वाचक का नाम : सोमेश कुमार हरमुख
पिता का नाम: नवीन कुमार हरमुख
मकान संख्या : 1/1
उम्र : 26 लिंग : पुरुष
फोटो उपलब्ध

37 RAN1503556
निर्वाचक का नाम : सन्जू सुकतेल
पति का नाम: डिहर सिंह सुकतेल
मकान संख्या : 1/1
उम्र : 23 लिंग : महिला
फोटो उपलब्ध

38 RAN1504521
निर्वाचक का नाम : संजना साहू
पिता का नाम: गंगाधर साहू
मकान संख्या : 1/1
उम्र : 23 लिंग : महिला
फोटो उपलब्ध

39 RAN1504562
निर्वाचक का नाम : हीना साहू
पिता का नाम: गंगाधर साहू
मकान संख्या : 1/1
उम्र : 23 लिंग : महिला
फोटो उपलब्ध

40 RAN1533942
निर्वाचक का नाम : केश्रीचंद जैन
पिता का नाम: घेवर चंद जैन
मकान संख्या : 1/2
उम्र : 69 लिंग : पुरुष
फोटो उपलब्ध

41 RAN1534015
निर्वाचक का नाम : नवीन कुमार हरमुख
पिता का नाम: भूषण लाल हरमुख
मकान संख्या : 1/2
उम्र : 59 लिंग : पुरुष
फोटो उपलब्ध

42 RAN1533991
निर्वाचक का नाम : कुंजलता हरमुख
पिता का नाम: नवीन कुमार हरमुख
मकान संख्या : 1/2
उम्र : 49 लिंग : महिला
फोटो उपलब्ध

43 RAN1397579
निर्वाचक का नाम : गरिमा चन्द्रवंशी
पति का नाम: गजेन्द्र चन्द्रवंशी
मकान संख्या : 01 हाउसिंग बोर्ड मेरेगांव
उम्र : 33 लिंग : महिला
फोटो उपलब्ध

44 RAN0844597
निर्वाचक का नाम : मनीष नागवंशी
पिता का नाम: राजेश कुमार नागवंशी
मकान संख्या : 1/क
उम्र : 34 लिंग : पुरुष
फोटो उपलब्ध

45 RAN0844605
निर्वाचक का नाम : मिथिलेश कुमार नागवंशी
पिता का नाम: राजेश कुमार नागवंशी
मकान संख्या : 1/क
उम्र : 30 लिंग : पुरुष
फोटो उपलब्ध

46 RAN1525245
निर्वाचक का नाम : पुष्पा जैन
पिता का नाम: केश्रीचंद जैन
मकान संख्या : 2/1
उम्र : 64 लिंग : महिला
फोटो उपलब्ध

47 BZN0351015
निर्वाचक का नाम : गंगूराम साहू
पिता का नाम: महासिंह साहू
मकान संख्या : 2/2
उम्र : 61 लिंग : पुरुष
फोटो उपलब्ध

48 MP/022/169/045329
निर्वाचक का नाम : शिबबती साहू
पति का नाम: गंगूराम साहू
मकान संख्या : 2/2
उम्र : 55 लिंग : महिला
फोटो उपलब्ध

49 RAN0722181
निर्वाचक का नाम : उमेश कुमार साहु
पिता का नाम: गंगुराम साहु
मकान संख्या : 2/2
उम्र : 41 लिंग : पुरुष
फोटो उपलब्ध

50 RAN0722173
निर्वाचक का नाम : पिन्की साहु
पति का नाम: उमेश कुमार साहु
मकान संख्या : 2/2
उम्र : 35 लिंग : महिला
फोटो उपलब्ध

51 RAN0722298
निर्वाचक का नाम : सविता साहु
पति का नाम: मुकेश कुमार साहु
मकान संख्या : 2/2
उम्र : 35 लिंग : महिला
फोटो उपलब्ध

52 RAN0722413
निर्वाचक का नाम : ओकेश कुमार साहु
पिता का नाम: गंगुराम साहु
मकान संख्या : 2/2
उम्र : 34 लिंग : पुरुष
फोटो उपलब्ध

53 RAN0722421
निर्वाचक का नाम : लाकेश कुमार साहु
पिता का नाम: गंगुराम साहु
मकान संख्या : 2/2
उम्र : 31 लिंग : पुरुष
फोटो उपलब्ध

54 RAN1444314
निर्वाचक का नाम : राजेश्वरी कुंजाम
पति का नाम: ओकेश कुमार
मकान संख्या : 2/2
उम्र : 31 लिंग : महिला
फोटो उपलब्ध

55 RAN1512367
निर्वाचक का नाम : डिहार सिंह सुक्तेल
पिता का नाम: तिलोचन सिंह सुक्तेल
मकान संख्या : 2/2
उम्र : 31 लिंग : पुरुष
फोटो उपलब्ध

56 RAN0059147
निर्वाचक का नाम : महेश साहू
पिता का नाम: चमरु साहू
मकान संख्या : 2/3
उम्र : 48 लिंग : पुरुष
फोटो उपलब्ध

57 RAN1200963
निर्वाचक का नाम : निर्मला गुप्ता
पति का नाम: मोहन गुप्ता
मकान संख्या : 2/3
उम्र : 47 लिंग : महिला
फोटो उपलब्ध

58 BZN0351007
निर्वाचक का नाम : राजकुमारी साहू
पति का नाम: महेश साहू
मकान संख्या : 2/3
उम्र : 45 लिंग : महिला
फोटो उपलब्ध

59 RAN1551092
निर्वाचक का नाम : अभय साहू
पिता का नाम: महेश साहू
मकान संख्या : 2/3
उम्र : 23 लिंग : पुरुष
फोटो उपलब्ध

60 RAN0164855
निर्वाचक का नाम : मोहन गुप्ता
पिता का नाम: लक्ष्मीनारायण गुप्ता
मकान संख्या : 2/3क
उम्र : 46 लिंग : पुरुष
फोटो उपलब्ध

61 BZN0352013
निर्वाचक का नाम : सोहन गुप्ता
पिता का नाम: लक्ष्मीनारायण गुप्ता
मकान संख्या : 2/3क
उम्र : 45 लिंग : पुरुष
फोटो उपलब्ध

62 RAN0722108
निर्वाचक का नाम : खिलेश कुमार नागवंशी
पिता का नाम: राजेश कुमार नागवंशी
मकान संख्या : 2/3 / क
उम्र : 33 लिंग : पुरुष
फोटो उपलब्ध

63 RAN1372598
निर्वाचक का नाम : विकास कुमार मेश्राम
अन्य: मोनिका मेश्राम
मकान संख्या : 02, ब्लोक- जी 1
उम्र : 36 लिंग : पुरुष
फोटो उपलब्ध

64 RAN1372606
निर्वाचक का नाम : मोनिका मेश्राम
पति का नाम: विकास कुमार मेश्राम
मकान संख्या : 02, ब्लॉक जी1
उम्र : 30 लिंग : महिला
फोटो उपलब्ध

65 RAN1400753
निर्वाचक का नाम : हेमा बाई निषाद
पति का नाम: जनक लाल निषाद
मकान संख्या : 5/
उम्र : 25 लिंग : महिला
फोटो उपलब्ध

66 RAN0224485
निर्वाचक का नाम : बतीबाई मेश्राम
पति का नाम: स्व रतनसिंह मेश्राम
मकान संख्या : 5/1
उम्र : 84 लिंग : महिला
फोटो उपलब्ध

67 MP/022/169/045030
निर्वाचक का नाम : चिंताराम निषाद
पिता का नाम: भागवली निषाद
मकान संख्या : 5/1
उम्र : 69 लिंग : पुरुष
फोटो उपलब्ध

68 RAN0164921
निर्वाचक का नाम : कनसराम निषाद
पिता का नाम: चिंताराम निषाद
मकान संख्या : 5/1
उम्र : 43 लिंग : पुरुष
फोटो उपलब्ध

69 BZN5247978
निर्वाचक का नाम : महेश्वरी निषाद
पति का नाम: कनसराम निषाद
मकान संख्या : 5/1
उम्र : 41 लिंग : महिला
फोटो उपलब्ध

70 RAN0722116
निर्वाचक का नाम : जनकलाल निषाद
पिता का नाम: चिन्ताराम निषाद
मकान संख्या : 5/1
उम्र : 33 लिंग : पुरुष
फोटो उपलब्ध

71 RAN1169903
निर्वाचक का नाम : नंदनी निषाद
पिता का नाम: चिंता राम निषाद
मकान संख्या : 5/1
उम्र : 29 लिंग : महिला
फोटो उपलब्ध

72 RAN1169937
निर्वाचक का नाम : प्रेमा निषाद
पिता का नाम: चिंताराम निषाद
मकान संख्या : 5/1
उम्र : 26 लिंग : महिला
फोटो उपलब्ध

73 BZN0351783
निर्वाचक का नाम : जितेन्द्र मेश्राम
पिता का नाम: कारूजी मेश्राम
मकान संख्या : 5/1क
उम्र : 69 लिंग : पुरुष
फोटो उपलब्ध

74 BZN0351700
निर्वाचक का नाम : बेबी नंदा मेश्राम
पति का नाम: जितेन्द्र मेश्राम
मकान संख्या : 5/1क
उम्र : 65 लिंग : महिला
फोटो उपलब्ध

75 RAN0164897
निर्वाचक का नाम : चैताली मेश्राम
पिता का नाम: जितेन्द्र मेश्राम
मकान संख्या : 5/1क
उम्र : 38 लिंग : महिला
फोटो उपलब्ध

76 RAN0164889
निर्वाचक का नाम : तौफिख खान
पिता का नाम: इब्राईल खान
मकान संख्या : 5/1क
उम्र : 35 लिंग : पुरुष
फोटो उपलब्ध

77 RAN0721985
निर्वाचक का नाम : सौरभ मेश्राम
पिता का नाम: जितेन्द्र मेश्राम
मकान संख्या : 5/1 क
उम्र : 32 लिंग : पुरुष
फोटो उपलब्ध

78 RAN1324193
निर्वाचक का नाम : श्रवण कुमार देवांगन
पिता का नाम: दसरु देवांगन
मकान संख्या : 5/2
उम्र : 53 लिंग : पुरुष
फोटो उपलब्ध

79 RAN1324227
निर्वाचक का नाम : अंजु बाई देवांगन
पति का नाम: श्रवण कुमार देवांगन
मकान संख्या : 5/2
उम्र : 46 लिंग : महिला
फोटो उपलब्ध

80 BZN0353110
निर्वाचक का नाम : बीरेन्द्र कुमार मेश्राम
पिता का नाम: रतन मेश्राम
मकान संख्या : 5/2
उम्र : 44 लिंग : पुरुष
फोटो उपलब्ध

81 RAN1542562
निर्वाचक का नाम : सविता मेश्राम
पति का नाम: विरेन्द्र मेश्राम
मकान संख्या : 5/2
उम्र : 40 लिंग : महिला
फोटो उपलब्ध

82 RAN1324201
निर्वाचक का नाम : देवेंद्र कुमार देवांगन
पिता का नाम: श्रवण कुमार देवांगन
मकान संख्या : 5/2
उम्र : 25 लिंग : पुरुष
फोटो उपलब्ध

83 BZN0351049
निर्वाचक का नाम : प्रेमलता कसार
पति का नाम: नरेन्द्र कसार
मकान संख्या : 5/3
उम्र : 55 लिंग : महिला
फोटो उपलब्ध

84 RAN0357426
निर्वाचक का नाम : आशीष कसार
पिता का नाम: नरेन्द्र कसार
मकान संख्या : 5/3
उम्र : 40 लिंग : पुरुष
फोटो उपलब्ध

85 RAN0363747
निर्वाचक का नाम : गौरव कसार
पिता का नाम: नरेन्द्र कुमार कसार
मकान संख्या : 5/3
उम्र : 37 लिंग : पुरुष
फोटो उपलब्ध

86 RAN1576008
निर्वाचक का नाम : भुवन लाल चुरेन्द्र
पिता का नाम: गुलाब सिंह चुरेन्द्र
मकान संख्या : 5/3/ए
उम्र : 48 लिंग : पुरुष
फोटो उपलब्ध

87 RAN0164913
निर्वाचक का नाम : तिलकराम जायसवाल
पिता का नाम: झग्गरराम जायसवाल
मकान संख्या : 5/4
उम्र : 61 लिंग : पुरुष
फोटो उपलब्ध

88 RAN0844563
निर्वाचक का नाम : मधुबाला जायसवाल
पिता का नाम: तिलक राम जायसवाल
मकान संख्या : 5/4
उम्र : 33 लिंग : महिला
फोटो उपलब्ध

89 RAN0930107
निर्वाचक का नाम : मोनिस कुमार जयसवाल
पिता का नाम: तिलकराम जयसवाल
मकान संख्या : 5/4
उम्र : 29 लिंग : पुरुष
फोटो उपलब्ध

90 RAN0318485
निर्वाचक का नाम : हमजा नाज
पति का नाम: तौफिख खां नाज
मकान संख्या : 5/क
उम्र : 36 लिंग : महिला
फोटो उपलब्ध

91 RAN1066711
निर्वाचक का नाम : विशाखा शुक्ला
पति का नाम: खूबलाल शुक्ला
मकान संख्या : 8/1 /त
उम्र : 66 लिंग : महिला
फोटो उपलब्ध

92 BZN0352617
निर्वाचक का नाम : प्रियंका नेताम
पति का नाम: रामबिलास नेताम
मकान संख्या : 10/1
उम्र : 40 लिंग : महिला
फोटो उपलब्ध

93 BZN0348409
निर्वाचक का नाम : कैलाश नेताम
पिता का नाम: महेत्तरु नेताम
मकान संख्या : 10/1
उम्र : 39 लिंग : पुरुष
फोटो उपलब्ध

94 RAN0844662
निर्वाचक का नाम : शारदा बाई नेताम
पिता का नाम: कैलाश नेताम
मकान संख्या : 10/1
उम्र : 31 लिंग : महिला
फोटो उपलब्ध

95 RAN0164822
निर्वाचक का नाम : इकबाल बानो कुरैशी
पति का नाम: शेखमोहयुद्दीन कुरेशी
मकान संख्या : 10/3
उम्र : 62 लिंग : महिला
फोटो उपलब्ध

96 BZN5334875
निर्वाचक का नाम : हेम लाल वर्मा
पिता का नाम: डोमू लाल वर्मा
मकान संख्या : 11/2
उम्र : 59 लिंग : पुरुष
फोटो उपलब्ध

97 BZN0348383
निर्वाचक का नाम : सरस्वती वर्मा
पति का नाम: हेमलाल वर्मा
मकान संख्या : 11/2
उम्र : 49 लिंग : महिला
फोटो उपलब्ध

98 MP/022/169/045084
निर्वाचक का नाम : इंदरबाई निषाद
पति का नाम: जंगलूराम निषाद
मकान संख्या : 11/3
उम्र : 70 लिंग : महिला
फोटो उपलब्ध

99 RAN1636612
निर्वाचक का नाम : विक्रम सिंह निषाद
पिता का नाम: जंगलू राम निषाद
मकान संख्या : 11/3
उम्र : 56 लिंग : पुरुष
फोटो उपलब्ध

100 RAN1324805
निर्वाचक का नाम : बिसनाथ निषाद
पिता का नाम: जंगलूराम निषाद
मकान संख्या : 11/3
उम्र : 54 लिंग : पुरुष
फोटो उपलब्ध

101 MP/022/169/045094
निर्वाचक का नाम : यशोदा निषाद
पति का नाम: बिक्रमसिंह निषाद
मकान संख्या : 11/3
उम्र : 50 लिंग : महिला
फोटो उपलब्ध

102 MP/022/169/045487
निर्वाचक का नाम : निर्मला निषाद
पति का नाम: विश्वनाथ निषाद
मकान संख्या : 11/3
उम्र : 47 लिंग : महिला
फोटो उपलब्ध

103 MP/022/169/045145
निर्वाचक का नाम : बिसलाल निषाद
पिता का नाम: जगलूराम निषाद
मकान संख्या : 11/3
उम्र : 45 लिंग : पुरुष
फोटो उपलब्ध

104 BZN0348391
निर्वाचक का नाम : परमेश्वरी निषाद
पति का नाम: बिसलाल निषाद
मकान संख्या : 11/3
उम्र : 43 लिंग : महिला
फोटो उपलब्ध

105 RAN1208594
निर्वाचक का नाम : त्रिदेव निषाद
पिता का नाम: विक्रम निषाद
मकान संख्या : 11/3
उम्र : 29 लिंग : पुरुष
फोटो उपलब्ध

106 RAN1208453
निर्वाचक का नाम : युवराज कुमार निषाद
पिता का नाम: बिश लाल निषाद
मकान संख्या : 11/3
उम्र : 25 लिंग : पुरुष
फोटो उपलब्ध

107 RAN1187772
निर्वाचक का नाम : पारलेश नेताम
पिता का नाम: परशुराम नेताम
मकान संख्या : 12
उम्र : 34 लिंग : पुरुष
फोटो उपलब्ध

108 RAN1403559
निर्वाचक का नाम : निशा मेश्राम
पति का नाम: अरविंद मेश्राम
मकान संख्या : 12
उम्र : 34 लिंग : महिला
फोटो उपलब्ध

109 RAN1187780
निर्वाचक का नाम : उर्मिला नेताम
पति का नाम: पारलेश नेताम
मकान संख्या : 12
उम्र : 29 लिंग : महिला
फोटो उपलब्ध

110 BZN0348649
निर्वाचक का नाम : निरसीया नेताम
पति का नाम: रामप्रसाद नेताम
मकान संख्या : 12/1
उम्र : 68 लिंग : महिला
फोटो उपलब्ध

111 BZN0350983
निर्वाचक का नाम : परसादी नेताम
पिता का नाम: झग्गर नेताम
मकान संख्या : 12/1
उम्र : 58 लिंग : पुरुष
फोटो उपलब्ध

112 RAN0722017
निर्वाचक का नाम : परसराम नेताम
पिता का नाम: झग्गरसिंह नेताम
मकान संख्या : 12/1
उम्र : 57 लिंग : पुरुष
फोटो उपलब्ध

113 MP/022/169/045097
निर्वाचक का नाम : सोनिया नेताम
पति का नाम: परसादी नेताम
मकान संख्या : 12/1
उम्र : 54 लिंग : महिला
फोटो उपलब्ध

114 RAN0721993
निर्वाचक का नाम : धरमसिंह नेताम
पिता का नाम: रामप्रसाद नेताम
मकान संख्या : 12/1
उम्र : 51 लिंग : पुरुष
फोटो उपलब्ध

115 BZN0348979
निर्वाचक का नाम : रामस्वरूप यादव
पिता का नाम: गणेश यादव
मकान संख्या : 12/1
उम्र : 48 लिंग : पुरुष
फोटो उपलब्ध

116 BZN0348417
निर्वाचक का नाम : परमेश्वर नेताम
पिता का नाम: रामपसाद नेताम
मकान संख्या : 12/1
उम्र : 46 लिंग : पुरुष
फोटो उपलब्ध

117 BZN0348656
निर्वाचक का नाम : एकता बाई यादव
पति का नाम: रामस्वरुप यादव
मकान संख्या : 12/1
उम्र : 45 लिंग : महिला
फोटो उपलब्ध

118 BZN0348425
निर्वाचक का नाम : निरुपा नेताम
पति का नाम: परमेश्वर नेताम
मकान संख्या : 12/1
उम्र : 41 लिंग : महिला
फोटो उपलब्ध

119 RAN0722009
निर्वाचक का नाम : जमुना बाई नेताम
पति का नाम: धरमसिंह नेताम
मकान संख्या : 12/1
उम्र : 38 लिंग : महिला
फोटो उपलब्ध

120 RAN0363762
निर्वाचक का नाम : सुशील कुमार नेताम
पिता का नाम: परसादी राम नेताम
मकान संख्या : 12/1
उम्र : 37 लिंग : पुरुष
फोटो उपलब्ध

121 BZN0351973
निर्वाचक का नाम : सबीना परवीन कुरैशी
पिता का नाम: शेख मोहयुददीन कुरैशी
मकान संख्या : 12/1
उम्र : 36 लिंग : महिला
फोटो उपलब्ध

122 RAN1208560
निर्वाचक का नाम : अज़ीज़न कुरैशी
पति का नाम: इकरामुद्दीन कुरैशी
मकान संख्या : 12/1
उम्र : 36 लिंग : महिला
फोटो उपलब्ध

123 RAN0844431
निर्वाचक का नाम : प्यारी बाई नेताम
पति का नाम: सुशील नेताम
मकान संख्या : 12/1
उम्र : 33 लिंग : महिला
फोटो उपलब्ध

124 RAN0811927
निर्वाचक का नाम : सुरेशकुमार नेताम
पिता का नाम: परसादी नेताम
मकान संख्या : 12/1
उम्र : 31 लिंग : पुरुष
फोटो उपलब्ध

125 RAN1418540
निर्वाचक का नाम : मुस्कन यादव
पिता का नाम: रामस्वरूप यादव
मकान संख्या : 12/1
उम्र : 24 लिंग : महिला
फोटो उपलब्ध

126 RAN1561240
निर्वाचक का नाम : ओम यादव
पिता का नाम: रामस्वरूप यादव
मकान संख्या : 12/1
उम्र : 21 लिंग : पुरुष
फोटो उपलब्ध

127 MP/022/169/045448
निर्वाचक का नाम : संतुराम नेताम
पिता का नाम: हगरुराम नेताम
मकान संख्या : 12/2
उम्र : 53 लिंग : पुरुष
फोटो उपलब्ध

128 MP/022/169/045098
निर्वाचक का नाम : अनुसुईया नेताम
पति का नाम: संतूराम नेताम
मकान संख्या : 12/2
उम्र : 48 लिंग : महिला
फोटो उपलब्ध

129 BZN0350942
निर्वाचक का नाम : संतराम नेताम
पिता का नाम: हगरूराम नेताम
मकान संख्या : 12/2
उम्र : 48 लिंग : पुरुष
फोटो उपलब्ध

130 BZN0350934
निर्वाचक का नाम : यशोदा नेताम
पति का नाम: संतराम नेताम
मकान संख्या : 12/2
उम्र : 45 लिंग : महिला
फोटो उपलब्ध

131 RAN0607804
निर्वाचक का नाम : संतोष साहू
पिता का नाम: घनश्याम साहू
मकान संख्या : 12/2
उम्र : 35 लिंग : पुरुष
फोटो उपलब्ध

132 RAN0844480
निर्वाचक का नाम : सेमलता साहु
पति का नाम: संतोष साहु
मकान संख्या : 12/2
उम्र : 33 लिंग : महिला
फोटो उपलब्ध

133 RAN0948687
निर्वाचक का नाम : धनेश्वरप्रसाद साहू
पिता का नाम: नोहरसिंह साहू
मकान संख्या : 12/2
उम्र : 31 लिंग : पुरुष
फोटो उपलब्ध

134 RAN1630995
निर्वाचक का नाम : गजेंद्र कुमार नेताम
पिता का नाम: संतराम नेताम
मकान संख्या : 12/2
उम्र : 19 लिंग : पुरुष
फोटो उपलब्ध

135 MP/022/169/045069
निर्वाचक का नाम : आशोबाई नेताम
पति का नाम: परसुराम नेताम
मकान संख्या : 12/3
उम्र : 52 लिंग : महिला
फोटो उपलब्ध

136 RAN1033273
निर्वाचक का नाम : अनुकृति मिश्रा
पिता का नाम: सर्वेश कुमार मिश्रा
मकान संख्या : 14 ए
उम्र : 29 लिंग : महिला
फोटो उपलब्ध

137 MP/022/169/045158
निर्वाचक का नाम : राधेश्याम खुरसाम
पिता का नाम: बुधराम खुरसाम
मकान संख्या : 15
उम्र : 63 लिंग : पुरुष
फोटो उपलब्ध

138 MP/022/169/045073
निर्वाचक का नाम : सखीना खुरसाम
पति का नाम: राधेश्याम खुरसाम
मकान संख्या : 15
उम्र : 58 लिंग : महिला
फोटो उपलब्ध

139 RAN1587385
निर्वाचक का नाम : हेमराज खुश्याम
पिता का नाम: राधेश्याम खुश्याम
मकान संख्या : 15
उम्र : 33 लिंग : पुरुष
फोटो उपलब्ध

140 MP/022/169/045087
निर्वाचक का नाम : ब्रम्हा निषाद
पिता का नाम: पल्टन निषाद
मकान संख्या : 16
उम्र : 54 लिंग : पुरुष
फोटो उपलब्ध

141 MP/022/169/045311
निर्वाचक का नाम : कुमारीबाई निषाद
पति का नाम: पल्टन निषाद
मकान संख्या : 16
उम्र : 48 लिंग : महिला
फोटो उपलब्ध

142 RAN0844464
निर्वाचक का नाम : केशु राम खुरशयाम
पिता का नाम: राधेश्याम खुरशयाम
मकान संख्या : 16
उम्र : 37 लिंग : पुरुष
फोटो उपलब्ध

143 RAN0844472
निर्वाचक का नाम : नीतू बाई खुरशयाम
पति का नाम: केशुराम खुरशयाम
मकान संख्या : 16
उम्र : 34 लिंग : महिला
फोटो उपलब्ध

144 RAN0844340
निर्वाचक का नाम : तिजउराम निषाद
पिता का नाम: ब्रम्हा निषाद
मकान संख्या : 16
उम्र : 30 लिंग : पुरुष
फोटो उपलब्ध

145 BZN0348433
निर्वाचक का नाम : सुनिता चौधरी
पिता का नाम: सुखराम चौधरी
मकान संख्या : 17/1
उम्र : 59 लिंग : महिला
फोटो उपलब्ध

146 BZN0348458
निर्वाचक का नाम : राधा सहारे सहारे
पति का नाम: संजय सहारे
मकान संख्या : 17/1
उम्र : 39 लिंग : महिला
फोटो उपलब्ध

147 RAN1361740
निर्वाचक का नाम : लक्ष्मण सहारे
पिता का नाम: संजय सहारे
मकान संख्या : 17/1
उम्र : 22 लिंग : पुरुष
फोटो उपलब्ध

148 RAN0607796
निर्वाचक का नाम : लीलचंद निषाद
पिता का नाम: मंगलसिंह निषाद
मकान संख्या : 18
उम्र : 38 लिंग : पुरुष
फोटो उपलब्ध

149 RAN1242791
निर्वाचक का नाम : कांती बाई निषाद
पति का नाम: लिलचंद निषाद
मकान संख्या : 18
उम्र : 35 लिंग : महिला
फोटो उपलब्ध

150 RAN1324375
निर्वाचक का नाम : अमिता देवांगन
पिता का नाम: रूपचंद देवांगन
मकान संख्या : 18/1
उम्र : 44 लिंग : महिला
फोटो उपलब्ध

151 RAN1324425
निर्वाचक का नाम : रुपेंद्र कुमार साहू
पिता का नाम: राम कुमार साहू
मकान संख्या : 18/1
उम्र : 26 लिंग : पुरुष
फोटो उपलब्ध

152 RAN0620112
निर्वाचक का नाम : प्रिंस बाबू
पिता का नाम: एम.सी. इसु
मकान संख्या : 20
उम्र : 34 लिंग : पुरुष
फोटो उपलब्ध

153 RAN1170133
निर्वाचक का नाम : पूजा बाबू
पति का नाम: प्रिंस बाबू
मकान संख्या : 20
उम्र : 27 लिंग : महिला
फोटो उपलब्ध

154 RAN0199802
निर्वाचक का नाम : ठाकुर राम अमरिया
पिता का नाम: महरा राम अमरिया
मकान संख्या : 20/1
उम्र : 61 लिंग : पुरुष
फोटो उपलब्ध

155 RAN0224451
निर्वाचक का नाम : ज्योति अमरिया
पिता का नाम: ठाकुर राम अमरिया
मकान संख्या : 20/1
उम्र : 36 लिंग : महिला
फोटो उपलब्ध

156 RAN0199810
निर्वाचक का नाम : अमित अमरिया
पिता का नाम: ठाकुर राम अमरिया
मकान संख्या : 20/1
उम्र : 34 लिंग : पुरुष
फोटो उपलब्ध

157 MP/022/169/045176
निर्वाचक का नाम : बुद्धलाल निषाद
पिता का नाम: कार्तिकराम निषाद
मकान संख्या : 23
उम्र : 66 लिंग : पुरुष
फोटो उपलब्ध

158 MP/022/169/045179
निर्वाचक का नाम : रामबाई निषाद
पति का नाम: बुद्धलाल निषाद
मकान संख्या : 23
उम्र : 62 लिंग : महिला
फोटो उपलब्ध

159 RAN0318436
निर्वाचक का नाम : बिष्णु निषाद
पिता का नाम: बुधुलाल निषाद
मकान संख्या : 23
उम्र : 42 लिंग : पुरुष
फोटो उपलब्ध

160 RAN0844522
निर्वाचक का नाम : ललिता निषाद
पति का नाम: विष्णु निषाद
मकान संख्या : 23
उम्र : 41 लिंग : महिला
फोटो उपलब्ध

161 RAN0722611
निर्वाचक का नाम : भारतलाल निषाद
पिता का नाम: बुद्धलाल निषाद
मकान संख्या : 23
उम्र : 39 लिंग : पुरुष
फोटो उपलब्ध

162 RAN0722603
निर्वाचक का नाम : मानबाई निषाद
पति का नाम: भारतलाल निषाद
मकान संख्या : 23
उम्र : 38 लिंग : महिला
फोटो उपलब्ध

163 RAN1324052
निर्वाचक का नाम : मुकेश कुमार श्याम
पिता का नाम: रमेश कुमार
मकान संख्या : 23
उम्र : 27 लिंग : पुरुष
फोटो उपलब्ध

164 RAN1489871
निर्वाचक का नाम : चिंतामणी मिश्रा
पिता का नाम: रत्नाकर मिश्रा
मकान संख्या : 23/क
उम्र : 72 लिंग : पुरुष
फोटो उपलब्ध

165 RAN1477041
निर्वाचक का नाम : दिव्यांशु मिश्रा
पिता का नाम: रत्नेश मिश्रा
मकान संख्या : 23/क
उम्र : 20 लिंग : पुरुष
फोटो उपलब्ध

166 RAN1400670
निर्वाचक का नाम : भागवती राम सेन
पिता का नाम: बिसून राम
मकान संख्या : 23/ख
उम्र : 59 लिंग : पुरुष
फोटो उपलब्ध

167 RAN1400688
निर्वाचक का नाम : जमुना सेन
पति का नाम: भागवती सेन
मकान संख्या : 23/ख
उम्र : 55 लिंग : महिला
फोटो उपलब्ध

168 RAN1400696
निर्वाचक का नाम : विरेंद्र कुमार सेन
पिता का नाम: भगवती सेन
मकान संख्या : 23/ख
उम्र : 31 लिंग : पुरुष
फोटो उपलब्ध

169 RAN0363770
निर्वाचक का नाम : रत्नेशमणी मिश्रा
पिता का नाम: चिंतामणी मिश्रा
मकान संख्या : 23/क
उम्र : 42 लिंग : पुरुष
फोटो उपलब्ध

170 RAN0164863
निर्वाचक का नाम : सीमादेवी मिश्रा
पति का नाम: रत्नेशमणी मिश्रा
मकान संख्या : 23/क
उम्र : 39 लिंग : महिला
फोटो उपलब्ध

171 RAN1170893
निर्वाचक का नाम : जयसिंह साहू
पिता का नाम: भरोशा राम साहू
मकान संख्या : 24
उम्र : 57 लिंग : पुरुष
फोटो उपलब्ध

172 RAN1170885
निर्वाचक का नाम : जगोतिन बाई साहू
पति का नाम: जय सिंग साहू
मकान संख्या : 24
उम्र : 55 लिंग : महिला
फोटो उपलब्ध

173 RAN1170190
निर्वाचक का नाम : अनिता निषाद
पति का नाम: संजू कुमार निषाद
मकान संख्या : 24
उम्र : 33 लिंग : महिला
फोटो उपलब्ध

174 RAN0844357
निर्वाचक का नाम : संजू कुमार निषाद
पिता का नाम: भगवानी निषाद
मकान संख्या : 24
उम्र : 30 लिंग : पुरुष
फोटो उपलब्ध

175 RAN1170257
निर्वाचक का नाम : विजय कुमार निषाद
पिता का नाम: भगवानी राम निषाद
मकान संख्या : 24
उम्र : 29 लिंग : पुरुष
फोटो उपलब्ध

176 RAN1170232
निर्वाचक का नाम : अजय कुमार निषाद
पिता का नाम: भगवानी राम निषाद
मकान संख्या : 24
उम्र : 27 लिंग : पुरुष
फोटो उपलब्ध

177 RAN1400779
निर्वाचक का नाम : घनश्याम साहू
पिता का नाम: जयसिंह साहू
मकान संख्या : 24
उम्र : 23 लिंग : पुरुष
फोटो उपलब्ध

178 RAN1400746
निर्वाचक का नाम : गीतांजली निषाद
पति का नाम: विजय निषाद
मकान संख्या : 24
उम्र : 22 लिंग : महिला
फोटो उपलब्ध

179 RAN0844449
निर्वाचक का नाम : त्रिलोक सिंह मंडावी
पिता का नाम: पुरूषोत्तम मंडावी
मकान संख्या : 24/1
उम्र : 41 लिंग : पुरुष
फोटो उपलब्ध

180 RAN1419290
निर्वाचक का नाम : टेकेशवरी सेन
पति का नाम: कमलेश कुमार सेन
मकान संख्या : 24/1
उम्र : 26 लिंग : महिला
फोटो उपलब्ध

181 RAN0948653
निर्वाचक का नाम : भगवंतीन बाई मंडावी
पति का नाम: शंकरसिंह मंडावी
मकान संख्या : 24/2
उम्र : 68 लिंग : महिला
फोटो उपलब्ध

182 RAN1324383
निर्वाचक का नाम : प्रमोद मंडावी
पिता का नाम: शंकर सिंह मंडावी
मकान संख्या : 24/2
उम्र : 43 लिंग : पुरुष
फोटो उपलब्ध

183 RAN0844456
निर्वाचक का नाम : कमलेश्वरी बाई मंडावी
पति का नाम: त्रिलोक सिंह मंडावी
मकान संख्या : 24/2
उम्र : 38 लिंग : महिला
फोटो उपलब्ध

184 RAN1324433
निर्वाचक का नाम : हनुमत मंडावी
पति का नाम: प्रमोद मंडावी
मकान संख्या : 24/2
उम्र : 38 लिंग : महिला
फोटो उपलब्ध

185 RAN1066695
निर्वाचक का नाम : मनोज कुमार साहू
पिता का नाम: मोनेश्वर साहू
मकान संख्या : 24/2
उम्र : 27 लिंग : पुरुष
फोटो उपलब्ध

186 RAN0983460
निर्वाचक का नाम : पार्वती नेताम
पति का नाम: सुग्रीव नेताम
मकान संख्या : 24 / 3
उम्र : 55 लिंग : महिला
फोटो उपलब्ध

187 RAN1570928
निर्वाचक का नाम : दिनेश कुमार ध्रुव
पिता का नाम: नन्दलाल ध्रुव
मकान संख्या : 24/4
उम्र : 64 लिंग : पुरुष
फोटो उपलब्ध

188 RAN1571082
निर्वाचक का नाम : सोनकुंवर ध्रुव
पति का नाम: दिनेश कुमार ध्रुव
मकान संख्या : 24/4
उम्र : 61 लिंग : महिला
फोटो उपलब्ध

189 RAN0607937
निर्वाचक का नाम : आश कुमार निषाद
पिता का नाम: सुन्दरलाल निषाद
मकान संख्या : 26
उम्र : 35 लिंग : पुरुष
फोटो उपलब्ध

190 RAN1208644
निर्वाचक का नाम : लेनी निषाद
पति का नाम: आश कुमार निषाद
मकान संख्या : 26
उम्र : 27 लिंग : महिला
फोटो उपलब्ध

191 RAN1324078
निर्वाचक का नाम : शंकर देवांगन
पिता का नाम: दसरु देवांगन
मकान संख्या : 28
उम्र : 44 लिंग : पुरुष
फोटो उपलब्ध

192 RAN0224469
निर्वाचक का नाम : केसरीबाई साहू
पति का नाम: पूनमचंद साहू
मकान संख्या : 28/1
उम्र : 51 लिंग : महिला
फोटो उपलब्ध

193 RAN0844845
निर्वाचक का नाम : पार्वती निषाद
पति का नाम: मोतीसिंह निषाद
मकान संख्या : 29
उम्र : 52 लिंग : महिला
फोटो उपलब्ध

194 RAN1208487
निर्वाचक का नाम : पूसई बाई निषाद
पिता का नाम: कली राम निषाद
मकान संख्या : 29
उम्र : 44 लिंग : महिला
फोटो उपलब्ध

195 RAN0607820
निर्वाचक का नाम : लिलेश निषाद
पिता का नाम: मोतीसिंह निषाद
मकान संख्या : 29
उम्र : 35 लिंग : पुरुष
फोटो उपलब्ध

196 RAN1453067
निर्वाचक का नाम : गायत्री निषाद
पति का नाम: मुकेश कुमार निषाद
मकान संख्या : 30/1
उम्र : 35 लिंग : महिला
फोटो उपलब्ध

197 RAN0844308
निर्वाचक का नाम : मुकेश कुमार निषाद
पिता का नाम: सोहनलाल निषाद
मकान संख्या : 30/1
उम्र : 31 लिंग : पुरुष
फोटो उपलब्ध

198 RAN0607838
निर्वाचक का नाम : अन्नूराम निषाद
पिता का नाम: परदेशीराम निषाद
मकान संख्या : 31
उम्र : 38 लिंग : पुरुष
फोटो उपलब्ध

199 RAN0607846
निर्वाचक का नाम : सुनीता बाई निषाद
पति का नाम: अन्नूराम निषाद
मकान संख्या : 31
उम्र : 38 लिंग : महिला
फोटो उपलब्ध

200 RAN0607978
निर्वाचक का नाम : जितेन्द्र निषाद
पिता का नाम: दुरदेशी निषाद
मकान संख्या : 31
उम्र : 35 लिंग : पुरुष
फोटो उपलब्ध

201 RAN0838789
निर्वाचक का नाम : डोमनलाल निषाद
पिता का नाम: विदेशीराम निषाद
मकान संख्या : 31
उम्र : 33 लिंग : पुरुष
फोटो उपलब्ध

202 RAN1118462
निर्वाचक का नाम : टूमन बाई निषाद
पति का नाम: डोमन लाल निषाद
मकान संख्या : 31
उम्र : 30 लिंग : महिला
फोटो उपलब्ध

203 RAN1201250
निर्वाचक का नाम : रिखी राम निषाद
पिता का नाम: अचल सिंग निषाद
मकान संख्या : 32/4
उम्र : 33 लिंग : पुरुष
फोटो उपलब्ध

204 RAN1201268
निर्वाचक का नाम : टामेश्वरी निषाद
पति का नाम: रिखी राम निषाद
मकान संख्या : 32/4
उम्र : 27 लिंग : महिला
फोटो उपलब्ध

205 RAN1200971
निर्वाचक का नाम : जमुना बाई साहू
पति का नाम: फ़िरंगी साहू
मकान संख्या : 33/2
उम्र : 65 लिंग : महिला
फोटो उपलब्ध

206 RAN1201235
निर्वाचक का नाम : टिकम दास साहू
पिता का नाम: फ़िरंगी साहू
मकान संख्या : 33/2
उम्र : 44 लिंग : पुरुष
फोटो उपलब्ध

207 RAN1201243
निर्वाचक का नाम : नंदिनी साहू
पति का नाम: टिकम दास साहू
मकान संख्या : 33/2
उम्र : 35 लिंग : महिला
फोटो उपलब्ध

208 RAN0818823
निर्वाचक का नाम : मिथिलेश्वरी उमरिया
पिता का नाम: रामकुमार उमरिया
मकान संख्या : 33/2
उम्र : 32 लिंग : महिला
फोटो उपलब्ध

209 RAN1170026
निर्वाचक का नाम : देवेश कुमार साहू
पिता का नाम: अशोक कुमार साहू
मकान संख्या : 34/1
उम्र : 26 लिंग : पुरुष
फोटो उपलब्ध

210 RAN0318444
निर्वाचक का नाम : कुलदीप कुमार कुर्रे
पिता का नाम: यादव प्रसाद कुर्रे
मकान संख्या : 34/क
उम्र : 37 लिंग : पुरुष
फोटो उपलब्ध

211 RAN0983478
निर्वाचक का नाम : टेकेश्वरी कुर्रे
पति का नाम: कुलदीप कुमार कुर्रे
मकान संख्या : 34 / क
उम्र : 36 लिंग : महिला
फोटो उपलब्ध

212 RAN1174325
निर्वाचक का नाम : यामिनी मेश्राम
पति का नाम: जितेंद्र कुमार मेश्राम
मकान संख्या : 35
उम्र : 34 लिंग : महिला
फोटो उपलब्ध

213 RAN1503390
निर्वाचक का नाम : रूखमणी साहू
पति का नाम: हेमंत कुमार साहू
मकान संख्या : 35/1
उम्र : 38 लिंग : महिला
फोटो उपलब्ध

214 RAN1418698
निर्वाचक का नाम : रोशन रायभान वासनिक
पिता का नाम: रायभान वासनिक
मकान संख्या : 35/जी
उम्र : 41 लिंग : पुरुष
फोटो उपलब्ध

215 RAN1372135
निर्वाचक का नाम : मंजू लाटा
पति का नाम: काशी प्रसाद लाटा
मकान संख्या : 35/घ
उम्र : 60 लिंग : महिला
फोटो उपलब्ध

216 RAN1372127
निर्वाचक का नाम : योगेन्द्र लाटा
पिता का नाम: काशी प्रसाद लाटा
मकान संख्या : 35/घ
उम्र : 36 लिंग : पुरुष
फोटो उपलब्ध

217 RAN1372168
निर्वाचक का नाम : श्वेता लाटा
पति का नाम: योगेंद्र लाटा
मकान संख्या : 35/घ
उम्र : 27 लिंग : महिला
फोटो उपलब्ध

218 RAN0318592
निर्वाचक का नाम : प्रमिला मेश्राम
पति का नाम: चन्दनलाल मेश्राम
मकान संख्या : 35/ग
उम्र : 59 लिंग : महिला
फोटो उपलब्ध

219 RAN0318451
निर्वाचक का नाम : चन्दनलाल मेश्राम
पिता का नाम: रतनसिंह मेश्राम
मकान संख्या : 35/ग
उम्र : 58 लिंग : पुरुष
फोटो उपलब्ध

220 RAN0318600
निर्वाचक का नाम : सत्येन्द्र मेश्राम
पिता का नाम: चन्दन मेश्राम
मकान संख्या : 35/ग
उम्र : 37 लिंग : पुरुष
फोटो उपलब्ध

221 RAN0318618
निर्वाचक का नाम : जीतेन्द्रकुमार मेश्राम
पिता का नाम: चन्दनलाल मेश्राम
मकान संख्या : 35/ग
उम्र : 35 लिंग : पुरुष
फोटो उपलब्ध

222 RAN0844324
निर्वाचक का नाम : विनय कुमार मेश्राम
पिता का नाम: चन्दन लाल मेश्राम
मकान संख्या : 35/ग
उम्र : 30 लिंग : पुरुष
फोटो उपलब्ध

223 RAN0224477
निर्वाचक का नाम : चतुर राम देवांगन
पिता का नाम: द्वारकाराम देवांगन
मकान संख्या : 36
उम्र : 68 लिंग : पुरुष
फोटो उपलब्ध

224 RAN0912196
निर्वाचक का नाम : लक्ष्मी देवांगन
पति का नाम: विवेक कुमार देवांगन
मकान संख्या : 36
उम्र : 37 लिंग : महिला
फोटो उपलब्ध

225 RAN1208578
निर्वाचक का नाम : कफील खान
पिता का नाम: शफ़ी खान
मकान संख्या : 36
उम्र : 37 लिंग : पुरुष
फोटो उपलब्ध

226 RAN1118454
निर्वाचक का नाम : दुर्गा देवांगन
पति का नाम: विकास देवांगन
मकान संख्या : 36
उम्र : 31 लिंग : महिला
फोटो उपलब्ध

227 RAN1208461
निर्वाचक का नाम : ममता मेश्राम
पिता का नाम: कोमल सिंह मेश्राम
मकान संख्या : 36
उम्र : 27 लिंग : पुरुष
फोटो उपलब्ध

228 RAN1208552
निर्वाचक का नाम : कामेश मोटघरे
पिता का नाम: ज्ञानेश्वर मोटघरे
मकान संख्या : 36
उम्र : 25 लिंग : पुरुष
फोटो उपलब्ध

229 RAN1369206
निर्वाचक का नाम : फुलवंतीन
पति का नाम: शिवकुमार
मकान संख्या : 36
उम्र : 22 लिंग : महिला
फोटो उपलब्ध

230 RAN1169986
निर्वाचक का नाम : मुकुंदराव रामटेके
पिता का नाम: झदुराम रामटेके
मकान संख्या : 36/1
उम्र : 48 लिंग : पुरुष
फोटो उपलब्ध

231 RAN1169960
निर्वाचक का नाम : प्रज्ञा रामटेके
पति का नाम: मूकून्डव रामटेके
मकान संख्या : 36/1
उम्र : 44 लिंग : महिला
फोटो उपलब्ध

232 RAN1588920
निर्वाचक का नाम : प्राची रामटेके
पिता का नाम: मुकुंदराव रामटेके
मकान संख्या : 36/1
उम्र : 19 लिंग : महिला
फोटो उपलब्ध

233 RAN1170273
निर्वाचक का नाम : दामिन निषाद
पति का नाम: गोकुल निषाद
मकान संख्या : 36/2
उम्र : 31 लिंग : महिला
फोटो उपलब्ध

234 RAN1208636
निर्वाचक का नाम : दुवारिका निषाद
पिता का नाम: सुखदेशी राम निषाद
मकान संख्या : 36/02
उम्र : 27 लिंग : पुरुष
फोटो उपलब्ध

235 RAN1623214
निर्वाचक का नाम : योगिनी निषाद
पति का नाम: द्वारिका प्रसाद
मकान संख्या : 36/02
उम्र : 26 लिंग : महिला
फोटो उपलब्ध

236 RAN0844860
निर्वाचक का नाम : शेषराम जयते
पिता का नाम: चन्दन सिंह जयते
मकान संख्या : 36/3
उम्र : 79 लिंग : पुरुष
फोटो उपलब्ध

237 RAN0722058
निर्वाचक का नाम : राधेलाल भुआर्य
पिता का नाम: पल्टनसिंह भुआर्य
मकान संख्या : 36/3
उम्र : 54 लिंग : पुरुष
फोटो उपलब्ध

238 RAN0844878
निर्वाचक का नाम : मीना जयते
पति का नाम: शेषराम जयते
मकान संख्या : 36/3
उम्र : 50 लिंग : महिला
फोटो उपलब्ध

239 RAN1169887
निर्वाचक का नाम : अभ्युदय जयते
पिता का नाम: शेषराम जयते
मकान संख्या : 36/3
उम्र : 27 लिंग : पुरुष
फोटो उपलब्ध

240 RAN1278522
निर्वाचक का नाम : देवश्री भुआर्य
पिता का नाम: राधे लाल भुआर्य
मकान संख्या : 36/3
उम्र : 23 लिंग : महिला
फोटो उपलब्ध

241 RAN1174317
निर्वाचक का नाम : देवांश वर्मा
पिता का नाम: गजानंद वर्मा
मकान संख्या : 36/ JA
उम्र : 26 लिंग : पुरुष
फोटो उपलब्ध

242 RAN1175165
निर्वाचक का नाम : कुमारी सोनम साहू
पिता का नाम: योगेशकुमार साहू
मकान संख्या : 36/k
उम्र : 27 लिंग : महिला
फोटो उपलब्ध

243 RAN0722066
निर्वाचक का नाम : पीला भुआर्य
पति का नाम: राधेलाल भुआर्य
मकान संख्या : 36/ड
उम्र : 42 लिंग : महिला
फोटो उपलब्ध

244 RAN0844290
निर्वाचक का नाम : गोकुल राम निषाद
पिता का नाम: सुखेदशी निषाद
मकान संख्या : 36भ
उम्र : 33 लिंग : पुरुष
फोटो उपलब्ध

245 RAN0607960
निर्वाचक का नाम : सुखूराम निषाद
पिता का नाम: खेदुराम निषाद
मकान संख्या : 36/ब
उम्र : 35 लिंग : पुरुष
फोटो उपलब्ध

246 RAN1066729
निर्वाचक का नाम : रूकसार खान
पति का नाम: काफिल खान
मकान संख्या : 36/व
उम्र : 35 लिंग : महिला
फोटो उपलब्ध

247 RAN0844654
निर्वाचक का नाम : मनिन्दर सिंह भाटिया
पिता का नाम: अमृतपाल सिंह भाटिया
मकान संख्या : 39
उम्र : 31 लिंग : पुरुष
फोटो उपलब्ध

248 RAN1208511
निर्वाचक का नाम : देव कुमार उइके
पिता का नाम: देवदास उइके
मकान संख्या : 40
उम्र : 51 लिंग : पुरुष
फोटो उपलब्ध

249 RAN1208529
निर्वाचक का नाम : बबिता उइके
पति का नाम: ऋशेन्द्र देव उइके
मकान संख्या : 40
उम्र : 49 लिंग : महिला
फोटो उपलब्ध

250 BZN5334099
निर्वाचक का नाम : ज्योति चौरे
पति का नाम: राधेलाल चौरे
मकान संख्या : 41
उम्र : 43 लिंग : महिला
फोटो उपलब्ध

251 BZN0372011
निर्वाचक का नाम : शीतलाबाई स्वीपर
पति का नाम: अर्जुन स्वीपर
मकान संख्या : 45/2
उम्र : 53 लिंग : महिला
फोटो उपलब्ध

252 RAN0844365
निर्वाचक का नाम : प्रित लाल निषाद
पिता का नाम: झुमुक लाल निषाद
मकान संख्या : 48
उम्र : 33 लिंग : पुरुष
फोटो उपलब्ध

253 RAN1170091
निर्वाचक का नाम : झमेश्वरि निषाद
पति का नाम: श्रावण निषाद
मकान संख्या : 48
उम्र : 31 लिंग : महिला
फोटो उपलब्ध

254 RAN1324326
निर्वाचक का नाम : दुर्गा निषाद
पति का नाम: प्रीत लाल निषाद
मकान संख्या : 48
उम्र : 31 लिंग : महिला
फोटो उपलब्ध

255 RAN1208495
निर्वाचक का नाम : कांती बाई साहू
पति का नाम: मुकेश कुमार साहू
मकान संख्या : 49
उम्र : 39 लिंग : महिला
फोटो उपलब्ध

256 RAN1587013
निर्वाचक का नाम : खिलेन्द्र साहू
पिता का नाम: मुकेश साहू
मकान संख्या : 49
उम्र : 19 लिंग : पुरुष
फोटो उपलब्ध

257 RAN1127968
निर्वाचक का नाम : दिनेश्वरी साहु
पति का नाम: तुलसी साहु
मकान संख्या : 49 क
उम्र : 30 लिंग : महिला
फोटो उपलब्ध

258 RAN1066810
निर्वाचक का नाम : चन्द्रसेन चौहान
पिता का नाम: विठोबा चौहान
मकान संख्या : 49/ख
उम्र : 55 लिंग : पुरुष
फोटो उपलब्ध

259 RAN0844902
निर्वाचक का नाम : तुलसी साहु
पिता का नाम: सुखदेव साहु
मकान संख्या : 49/क
उम्र : 37 लिंग : पुरुष
फोटो उपलब्ध

260 RAN0844720
निर्वाचक का नाम : महेश्वरी साहु
पति का नाम: हेमेन्द्र कुमार साहु
मकान संख्या : 50
उम्र : 38 लिंग : महिला
फोटो उपलब्ध

261 RAN0844738
निर्वाचक का नाम : चमेश्वरी साहु
पति का नाम: लोकेश कुमार साहु
मकान संख्या : 50
उम्र : 34 लिंग : महिला
फोटो उपलब्ध

262 RAN0844332
निर्वाचक का नाम : जसदीप सिंह भाटिया
पिता का नाम: रविन्दर सिंह भाटिया
मकान संख्या : 51
उम्र : 30 लिंग : पुरुष
फोटो उपलब्ध

263 SPH0591156
निर्वाचक का नाम : प्रीतीबाला साहू
पति का नाम: मुकेश कुमार साहू
मकान संख्या : 52
उम्र : 33 लिंग : महिला
फोटो उपलब्ध

264 RAN1174309
निर्वाचक का नाम : इंनुस खान
पिता का नाम: इस्माइल खान
मकान संख्या : 53
उम्र : 41 लिंग : पुरुष
फोटो उपलब्ध

265 RAN1174408
निर्वाचक का नाम : रशीदा बेगम खान
पति का नाम: इंनुस खान
मकान संख्या : 53
उम्र : 39 लिंग : महिला
फोटो उपलब्ध

266 RAN1169796
निर्वाचक का नाम : रामेश्वर सुखदेवे
पिता का नाम: रामदास सुखदेवे
मकान संख्या : 53/1
उम्र : 71 लिंग : पुरुष
फोटो उपलब्ध

267 RAN1169820
निर्वाचक का नाम : शांति सुखदेवे
पति का नाम: रामेश्वर सुखदेवे
मकान संख्या : 53/1
उम्र : 66 लिंग : महिला
फोटो उपलब्ध

268 RAN1169804
निर्वाचक का नाम : लोकेश कुमार सुखदेवे
पिता का नाम: रामेश्वर सुखदेवे
मकान संख्या : 53/1
उम्र : 36 लिंग : पुरुष
फोटो उपलब्ध

269 RAN1169853
निर्वाचक का नाम : ईश्वरी सुखदेवे
पति का नाम: लोकेश कुमार सुखदेवे
मकान संख्या : 53/1
उम्र : 31 लिंग : महिला
फोटो उपलब्ध

270 RAN1174283
निर्वाचक का नाम : भीनेश कुमार साहू
पिता का नाम: राजाराम साहू
मकान संख्या : 55/1
उम्र : 27 लिंग : पुरुष
फोटो उपलब्ध

271 RAN1066646
निर्वाचक का नाम : मोहम्मद शरीफ खान
पिता का नाम: मोहम्मद तैयाब खान
मकान संख्या : 55/1/ब
उम्र : 63 लिंग : पुरुष
फोटो उपलब्ध

272 RAN0607929
निर्वाचक का नाम : विभा रामटेके
पिता का नाम: श्यामसुन्दर रामटेके
मकान संख्या : 56/1
उम्र : 33 लिंग : महिला
फोटो उपलब्ध

273 RAN0844316
निर्वाचक का नाम : नवदीप बोरकर
पिता का नाम: हर्ष कुमार
मकान संख्या : 56/1
उम्र : 30 लिंग : पुरुष
फोटो उपलब्ध

274 RAN1066687
निर्वाचक का नाम : रजनी बोरकर
पिता का नाम: हर्ष कुमार बोरकर
मकान संख्या : 56/1
उम्र : 27 लिंग : महिला
फोटो उपलब्ध

275 RAN1619659
निर्वाचक का नाम : लक्ष्मी यादव
पति का नाम: अरुण कुमार यादव
मकान संख्या : 56/1/अ
उम्र : 36 लिंग : महिला
फोटो उपलब्ध

276 RAN1620095
निर्वाचक का नाम : अरुण कुमार यादव
पिता का नाम: बसंत राम यादव
मकान संख्या : 56/1/अ
उम्र : 36 लिंग : पुरुष
फोटो उपलब्ध

277 RAN1066737
निर्वाचक का नाम : नीरा जामुलकर
पति का नाम: शत्रुघन जामुलकर
मकान संख्या : 56/1/अ
उम्र : 70 लिंग : महिला
फोटो उपलब्ध

278 RAN0811950
निर्वाचक का नाम : शैलसिह ठाकुर
पिता का नाम: पुरषोत्तम ठाकुर
मकान संख्या : 56/2
उम्र : 67 लिंग : पुरुष
फोटो उपलब्ध

279 RAN1547314
निर्वाचक का नाम : समृद्धि शर्मा
पति का नाम: रजनीश शर्मा
मकान संख्या : 56/के
उम्र : 28 लिंग : महिला
फोटो उपलब्ध

280 RAN1444892
निर्वाचक का नाम : आयुष रामटेके
पिता का नाम: भूपेन्द्र देव रामटेके
मकान संख्या : 56/क
उम्र : 21 लिंग : पुरुष
फोटो उपलब्ध

281 RAN0948695
निर्वाचक का नाम : लालदेव शर्मा
पिता का नाम: रामचरित शर्मा
मकान संख्या : 56/क
उम्र : 65 लिंग : पुरुष
फोटो उपलब्ध

282 RAN0948604
निर्वाचक का नाम : रेणुबाला शर्मा
पति का नाम: लालदेव शर्मा
मकान संख्या : 56/ क
उम्र : 55 लिंग : महिला
फोटो उपलब्ध

283 RAN0948620
निर्वाचक का नाम : रजनिश शर्मा
पिता का नाम: लालदेव शर्मा
मकान संख्या : 56 /क
उम्र : 36 लिंग : पुरुष
फोटो उपलब्ध

284 RAN0844613
निर्वाचक का नाम : विवेक कुमार बघेल
पिता का नाम: सुरेश कुमार बघेल
मकान संख्या : 58
उम्र : 33 लिंग : पुरुष
फोटो उपलब्ध

285 RAN0844639
निर्वाचक का नाम : विकास कुमार
पिता का नाम: लोकेश कुमार
मकान संख्या : 58
उम्र : 30 लिंग : पुरुष
फोटो उपलब्ध

286 RAN0844704
निर्वाचक का नाम : रूबीना परवीन खान
पिता का नाम: शुभान खान
मकान संख्या : 60/2
उम्र : 34 लिंग : महिला
फोटो उपलब्ध

287 RAN1586635
निर्वाचक का नाम : आराध्या लाटा
पिता का नाम: राजेश कुमार लाटा
मकान संख्या : 63/1
उम्र : 21 लिंग : महिला
फोटो उपलब्ध

288 RAN0318501
निर्वाचक का नाम : सलामुददीन अंसारी
पिता का नाम: असरूददीन अंसारी
मकान संख्या : 63/2
उम्र : 52 लिंग : पुरुष
फोटो उपलब्ध

289 RAN1596378
निर्वाचक का नाम : इशरत नाज़ अंसारी
पिता का नाम: सलामुद्दीन अंसारी
मकान संख्या : 63/2
उम्र : 22 लिंग : महिला
फोटो उपलब्ध

290 RAN1599935
निर्वाचक का नाम : राबिया नाज़ अंसारी
पिता का नाम: सलामुद्दीन अंसारी
मकान संख्या : 63/2
उम्र : 21 लिंग : महिला
फोटो उपलब्ध

291 RAN1208479
निर्वाचक का नाम : श्रीषटी पांडेय
पिता का नाम: प्रेम नारायण पांडेय
मकान संख्या : 64
उम्र : 28 लिंग : महिला
फोटो उपलब्ध

292 RAN1175439
निर्वाचक का नाम : प्राची पाण्डेय
पिता का नाम: प्रेमनारायण पाण्डेय
मकान संख्या : 64
उम्र : 27 लिंग : महिला
फोटो उपलब्ध

293 RAN1488386
निर्वाचक का नाम : शुभि पाण्डेय
पिता का नाम: संतोष कुमार पाण्डेय
मकान संख्या : 64
उम्र : 20 लिंग : महिला
फोटो उपलब्ध

294 RAN1118413
निर्वाचक का नाम : रूपा बाई कोरेटी
पति का नाम: चिंताराम कोरेटी
मकान संख्या : 68/1
उम्र : 45 लिंग : महिला
फोटो उपलब्ध

295 RAN0844696
निर्वाचक का नाम : रूकसार बेगम खान
पति का नाम: आरिफ खान
मकान संख्या : 69
उम्र : 33 लिंग : महिला
फोटो उपलब्ध

296 RAN0912154
निर्वाचक का नाम : अजय कुमार उसारे
पिता का नाम: राजाराम उसारे
मकान संख्या : 71
उम्र : 39 लिंग : पुरुष
फोटो उपलब्ध

297 RAN1200955
निर्वाचक का नाम : अनिल कुमार मांडवी
पिता का नाम: नरेंद्र कुमार मांडवी`
मकान संख्या : 71
उम्र : 26 लिंग : पुरुष
फोटो उपलब्ध

298 RAN0844688
निर्वाचक का नाम : दीपिका श्याम
पिता का नाम: गणेशराम श्याम
मकान संख्या : 72
उम्र : 32 लिंग : महिला
फोटो उपलब्ध

299 RAN0912162
निर्वाचक का नाम : शिवकुमार ठाकुर
पिता का नाम: रमेश कुमार ठाकुर
मकान संख्या : 72
उम्र : 32 लिंग : पुरुष
फोटो उपलब्ध

300 RAN0912147
निर्वाचक का नाम : मिथलेश कुमार ठाकुर
पिता का नाम: रमेश ठाकुर
मकान संख्या : 72
उम्र : 31 लिंग : पुरुष
फोटो उपलब्ध

301 RAN1324235
निर्वाचक का नाम : नेहा
पिता का नाम: रोहिदास
मकान संख्या : 72
उम्र : 24 लिंग : महिला
फोटो उपलब्ध

302 RAN1118447
निर्वाचक का नाम : रुखसार कौशर खान
पति का नाम: मो. सिराज खान
मकान संख्या : 74/1
उम्र : 34 लिंग : महिला
फोटो उपलब्ध

303 RAN1130400
निर्वाचक का नाम : समीर क़ुरैशी
पिता का नाम: शेख़ महबूब क़ुरैशी
मकान संख्या : 75
उम्र : 31 लिंग : पुरुष
फोटो उपलब्ध

304 RAN1130418
निर्वाचक का नाम : शिरीन क़ुरैशी
पिता का नाम: शेख महबूब क़ुरैशी
मकान संख्या : 75
उम्र : 26 लिंग : महिला
फोटो उपलब्ध

305 RAN1127976
निर्वाचक का नाम : गफफार खान
पिता का नाम: सलीम खान
मकान संख्या : 75/3
उम्र : 29 लिंग : पुरुष
फोटो उपलब्ध

306 RAN1077890
निर्वाचक का नाम : संदीप कुमार यादव
पिता का नाम: सीताराम यादव
मकान संख्या : 77
उम्र : 41 लिंग : पुरुष
फोटो उपलब्ध

307 RAN1077643
निर्वाचक का नाम : श्वेता यादव
पति का नाम: संदीप यादव
मकान संख्या : 77
उम्र : 37 लिंग : महिला
फोटो उपलब्ध

308 RAN0607945
निर्वाचक का नाम : मुकेश साहू
पिता का नाम: अंकालूराम साहू
मकान संख्या : 78
उम्र : 33 लिंग : पुरुष
फोटो उपलब्ध

309 RAN1586676
निर्वाचक का नाम : प्रियंका साहू
पति का नाम: मुकेश साहू
मकान संख्या : 78
उम्र : 31 लिंग : महिला
फोटो उपलब्ध

310 RAN0811935
निर्वाचक का नाम : मनीष साहू
पिता का नाम: अंकालूराम साहू
मकान संख्या : 78
उम्र : 31 लिंग : पुरुष
फोटो उपलब्ध

311 RAN1587054
निर्वाचक का नाम : गुलेश्वरी साहू
पति का नाम: मनीष साहू
मकान संख्या : 78
उम्र : 26 लिंग : महिला
फोटो उपलब्ध

312 RAN0224501
निर्वाचक का नाम : कपील विश्वकर्मा
पिता का नाम: श्रीराम विश्वकर्मा
मकान संख्या : 83/1
उम्र : 36 लिंग : पुरुष
फोटो उपलब्ध

313 RAN0844258
निर्वाचक का नाम : प्रियांशा धीवर
पिता का नाम: एस के धीवर
मकान संख्या : 84/1
उम्र : 31 लिंग : महिला
फोटो उपलब्ध

314 RAN1453141
निर्वाचक का नाम : जयकुमारी
पति का नाम: डी एन राहुल टण्डन
मकान संख्या : 84/1/त
उम्र : 22 लिंग : महिला
फोटो उपलब्ध

315 RAN0607887
निर्वाचक का नाम : अशीष ताम्रकार
पिता का नाम: पुनमचंद ताम्रकार
मकान संख्या : 84/1च
उम्र : 36 लिंग : पुरुष
फोटो उपलब्ध

316 RAN1033257
निर्वाचक का नाम : नितेश कुमार शुक्ला
पिता का नाम: खूबलाल शुक्ला
मकान संख्या : 84/1/व
उम्र : 38 लिंग : पुरुष
फोटो उपलब्ध

317 RAN0631499
निर्वाचक का नाम : दीपांकर सिकदार
पिता का नाम: पी. के. सिकदार
मकान संख्या : 84/1/छ
उम्र : 34 लिंग : पुरुष
फोटो उपलब्ध

318 RAN0844837
निर्वाचक का नाम : पूनम साहु
पति का नाम: उपेन्द्र साहु
मकान संख्या : 84/1ट
उम्र : 38 लिंग : महिला
फोटो उपलब्ध

319 RAN1066703
निर्वाचक का नाम : खूबलाल शुक्ला
पिता का नाम: गंगाराम शुक्ला
मकान संख्या : 84/1/त
उम्र : 70 लिंग : पुरुष
फोटो उपलब्ध

320 RAN0844266
निर्वाचक का नाम : नेहा बोरकर
पिता का नाम: डी एल बोरकर
मकान संख्या : 84/1 झ
उम्र : 31 लिंग : महिला
फोटो उपलब्ध

321 RAN0844274
निर्वाचक का नाम : डी एन राहुल टण्डन
पिता का नाम: रखित कुमार टण्डन
मकान संख्या : 84/1 त
उम्र : 30 लिंग : पुरुष
फोटो उपलब्ध

322 RAN0905976
निर्वाचक का नाम : सोनाली गोडबोले
पति का नाम: प्रज्ञारत्न गोडबोले
मकान संख्या : 90/1
उम्र : 40 लिंग : महिला
फोटो उपलब्ध

323 RAN1235670
निर्वाचक का नाम : अब्दुल रज़ाक़ खान
पिता का नाम: लाल मोहम्मद खान
मकान संख्या : 92
उम्र : 83 लिंग : पुरुष
फोटो उपलब्ध

324 RAN1208727
निर्वाचक का नाम : सुरेश रंगारे
पिता का नाम: जयप्रकाश रंगारे
मकान संख्या : 93
उम्र : 64 लिंग : पुरुष
फोटो उपलब्ध

325 RAN1033299
निर्वाचक का नाम : नितेश लकरा
पिता का नाम: विसेन्ट लकरा
मकान संख्या : 93/क
उम्र : 28 लिंग : पुरुष
फोटो उपलब्ध

326 RAN1066745
निर्वाचक का नाम : शहल अंसारी
पिता का नाम: नसरूददीन अंसारी
मकान संख्या : 94/1
उम्र : 27 लिंग : पुरुष
फोटो उपलब्ध

327 RAN0817072
निर्वाचक का नाम : आर.डी. कोसरिया
पिता का नाम: बुधराम कोसरिया
मकान संख्या : 94/घ
उम्र : 61 लिंग : पुरुष
फोटो उपलब्ध

328 RAN0817080
निर्वाचक का नाम : लक्ष्मी कोसरिया
पति का नाम: आर.डी. कोसरिया
मकान संख्या : 94/घ
उम्र : 54 लिंग : महिला
फोटो उपलब्ध

329 RAN0817098
निर्वाचक का नाम : तप्ति कोसरिया
पिता का नाम: आर.डी. कोसरिया
मकान संख्या : 94/घ
उम्र : 34 लिंग : महिला
फोटो उपलब्ध

330 RAN0912220
निर्वाचक का नाम : लोकेन्द्र भासगौरी
पिता का नाम: महेश भासगौरी
मकान संख्या : 94/ख
उम्र : 30 लिंग : पुरुष
फोटो उपलब्ध

331 BZN0349472
निर्वाचक का नाम : दवींदरसिंह भाटिया
पिता का नाम: सुरेन्दरसिंह भाटिया
मकान संख्या : 110
उम्र : 63 लिंग : पुरुष
फोटो उपलब्ध

332 RAN0164830
निर्वाचक का नाम : मंजितकौर भाटिया
पति का नाम: देवेन्द्र सिंह भाटिया
मकान संख्या : 110
उम्र : 46 लिंग : महिला
फोटो उपलब्ध

333 RAN1130582
निर्वाचक का नाम : सिमरन कौर भाटिया
पिता का नाम: दवीन्दर सिंह भाटिया
मकान संख्या : 110
उम्र : 26 लिंग : महिला
फोटो उपलब्ध

334 RAN1235654
निर्वाचक का नाम : रामदास सांगोड़े
पिता का नाम: गुहाराम सांगोड़े
मकान संख्या : 151
उम्र : 72 लिंग : पुरुष
फोटो उपलब्ध

335 RAN1066653
निर्वाचक का नाम : हसीना बेगम खान
पति का नाम: मोहम्मद शरीफ खान
मकान संख्या : 155/1/ब
उम्र : 55 लिंग : महिला
फोटो उपलब्ध

336 RAN1235258
निर्वाचक का नाम : निधि दामले
पिता का नाम: सुरेश दामले
मकान संख्या : 174
उम्र : 28 लिंग : महिला
फोटो उपलब्ध

337 RAN1235480
निर्वाचक का नाम : प्रफुल्ल दामले
पिता का नाम: सुरेश कुमार दामले
मकान संख्या : 174
उम्र : 26 लिंग : पुरुष
फोटो उपलब्ध

338 SFV1192822
निर्वाचक का नाम : अर्जुन कुमार कुर्रे
पिता का नाम: शीताम कुर्रे
मकान संख्या : एफ4
उम्र : 40 लिंग : पुरुष
फोटो उपलब्ध

339 RNF0744334
निर्वाचक का नाम : दिनेश कुमार
पिता का नाम: सेतराम
मकान संख्या : एफ/6
उम्र : 32 लिंग : पुरुष
फोटो उपलब्ध

340 RAN1206952
निर्वाचक का नाम : चंद्रकांत भुआर्य
पिता का नाम: राधेलाल भुआर्य
मकान संख्या : जी-3
उम्र : 28 लिंग : पुरुष
फोटो उपलब्ध

341 RAN1206960
निर्वाचक का नाम : साधना भुआर्य
पिता का नाम: राधेलाल भुआर्य
मकान संख्या : जी-3
उम्र : 26 लिंग : महिला
फोटो उपलब्ध

342 RAN1314046
निर्वाचक का नाम : लोकेश कुमार कोसमे
पिता का नाम: प्यारे लाल कोसमे
मकान संख्या : जी 2 - 09
उम्र : 40 लिंग : पुरुष
फोटो उपलब्ध

343 RAN1314053
निर्वाचक का नाम : सुधा कोसमे
पति का नाम: लोकेश कुमार कोसमे
मकान संख्या : जी 2 - 09
उम्र : 37 लिंग : महिला
फोटो उपलब्ध

344 RAN0846758
निर्वाचक का नाम : विकास कुमार साहु
पिता का नाम: स्व दीनूराम साहु
मकान संख्या : एच1
उम्र : 42 लिंग : पुरुष
फोटो उपलब्ध

345 RAN1397553
निर्वाचक का नाम : आश बाई चन्द्रवंशी
पति का नाम: रामखिलावन चन्दर्वंशी
मकान संख्या : एच-2/18
उम्र : 60 लिंग : महिला
फोटो उपलब्ध

346 RAN1397587
निर्वाचक का नाम : गजेन्द्र चन्द्रवंशी
पिता का नाम: रामखिलावन चन्दवंशी
मकान संख्या : एच-2/18
उम्र : 37 लिंग : पुरुष
फोटो उपलब्ध

347 RAN1465327
निर्वाचक का नाम : गिरिजा मिश्रा
पति का नाम: चिंतामणि मिश्रा
मकान संख्या : हाऊस 23/क
उम्र : 69 लिंग : महिला
फोटो उपलब्ध

348 RAN1240225
निर्वाचक का नाम : मेघा उइके
पिता का नाम: सगुनलाल उइके
मकान संख्या : हाऊस नं. 56/1
उम्र : 27 लिंग : महिला
फोटो उपलब्ध

349 TIS1209394
निर्वाचक का नाम : प्रीति अमरिया
पति का नाम: अमित अमरिया
मकान संख्या : मकान नंबर 20/1
उम्र : 30 लिंग : महिला
फोटो उपलब्ध

350 RAN1445089
निर्वाचक का नाम : मेघा रामटेके
पिता का नाम: श्याम सुंदर रामटेके
मकान संख्या : हाउस नंबर 56/1
उम्र : 29 लिंग : महिला
फोटो उपलब्ध

351 RAN1324391
निर्वाचक का नाम : चिराग अग्रवाल
पिता का नाम: बालमुकुंद अग्रवाल
मकान संख्या : मकान नंबर 99
उम्र : 24 लिंग : पुरुष
फोटो उपलब्ध

352 RAN0790907
निर्वाचक का नाम : विमलेश्वरी रामटेके
पति का नाम: विजय कुमार रामटेके
मकान संख्या : WARD NO 1
उम्र : 40 लिंग : महिला
फोटो उपलब्ध

353 RAN1458447
निर्वाचक का नाम : खिलेश्वरी निषाद
पति का नाम: त्रिदेव निषाद
मकान संख्या : वार्ड नं1
उम्र : 22 लिंग : महिला
फोटो उपलब्ध

354 RAN1448521
निर्वाचक का नाम : अनिता नेताम
पिता का नाम: श्याम लाल नेताम
मकान संख्या : वार्ड नं.01
उम्र : 36 लिंग : महिला
फोटो उपलब्ध

355 RAN1545474
निर्वाचक का नाम : ओमभारती बांधे
पति का नाम: समीर बांधे
मकान संख्या : वार्ड नं.01
उम्र : 30 लिंग : महिला
फोटो उपलब्ध

356 RAN1446376
निर्वाचक का नाम : सुखित राम निषाद
पिता का नाम: झुमुक लाल निषाद
मकान संख्या : वार्ड नं.01
उम्र : 29 लिंग : पुरुष
फोटो उपलब्ध

357 RAN1445444
निर्वाचक का नाम : दानेश्वर निषाद
पिता का नाम: लक्ष्मण निषाद
मकान संख्या : वार्ड नं. 01
उम्र : 27 लिंग : पुरुष
फोटो उपलब्ध

358 RAN1107085
निर्वाचक का नाम : भूनेश्वरी वर्मा
पिता का नाम: हेमलाल वर्मा
मकान संख्या : WARD NO 01
उम्र : 26 लिंग : महिला
फोटो उपलब्ध

359 RAN1458702
निर्वाचक का नाम : ममता नेताम
पिता का नाम: परस नेताम
मकान संख्या : वार्ड नं.01
उम्र : 26 लिंग : महिला
फोटो उपलब्ध

360 RAN1588938
निर्वाचक का नाम : गंगोत्री निषाद
पति का नाम: सुखित राम निषाद
मकान संख्या : वार्ड नं 01
उम्र : 22 लिंग : महिला
फोटो उपलब्ध

361 RAN1448513
निर्वाचक का नाम : सोनम निषाद
पिता का नाम: रामचंद निषाद
मकान संख्या : वार्ड नं.01
उम्र : 21 लिंग : महिला
फोटो उपलब्ध

362 RAN1545409
निर्वाचक का नाम : राहुल नेताम
पिता का नाम: रामबिलास नेताम
मकान संख्या : वार्ड नं.01
उम्र : 21 लिंग : पुरुष
फोटो उपलब्ध

363 RAN1445451
निर्वाचक का नाम : उत्तम कुमार निषाद
माता का नाम: मान बाई निषाद
मकान संख्या : वार्ड नं.01
उम्र : 20 लिंग : पुरुष
फोटो उपलब्ध

364 RAN1545680
निर्वाचक का नाम : नेहा खातून
पति का नाम: साकिम खान
मकान संख्या : वार्ड नं.01
उम्र : 20 लिंग : महिला
फोटो उपलब्ध

365 RAN1545722
निर्वाचक का नाम : निखिल कुमार नेताम
पिता का नाम: परमेश्वर नेताम
मकान संख्या : वार्ड नं.01
उम्र : 20 लिंग : पुरुष
फोटो उपलब्ध

366 RAN1630730
निर्वाचक का नाम : धनंजय रामटेके
पिता का नाम: बसंत राव रामटेके
मकान संख्या : वार्ड नं 01
उम्र : 19 लिंग : पुरुष
फोटो उपलब्ध

367 RAN1445246
निर्वाचक का नाम : मानकी बाई
अन्य: नोहरसिंह निषाद
मकान संख्या : वार्ड नं. 01 मेरेगां
उम्र : 56 लिंग : पुरुष
फोटो उपलब्ध

368 RAN1445253
निर्वाचक का नाम : सुरेखा निषाद
अन्य: नोहर सिंग निषाद
मकान संख्या : वार्ड नं.01 मेरेगांव
उम्र : 35 लिंग : पुरुष
फोटो उपलब्ध

369 RAN1445220
निर्वाचक का नाम : सुमन साहू
माता का नाम: अंजु साहू
मकान संख्या : वार्ड नं 01 मेरेगांव
उम्र : 22 लिंग : महिला
फोटो उपलब्ध

370 RAN0912170
निर्वाचक का नाम : शेखर सांगोडे
पिता का नाम: रामदास सांगोडे
मकान संख्या : वार्ड नं 03, हाऊस नं 49
उम्र : 28 लिंग : पुरुष
फोटो उपलब्ध

371 RAN0199828
निर्वाचक का नाम : सरस्वती अमरिया
पति का नाम: ठाकुरराम अमरिया
मकान संख्या : २३ख
उम्र : 57 लिंग : महिला
फोटो उपलब्ध

372 BZN0348359
निर्वाचक का नाम : इकरामुद्दीन कुरेशी
पिता का नाम: शेखमोहयुद्दीन कुरेशी
मकान संख्या : १०/३
उम्र : 42 लिंग : पुरुष
फोटो उपलब्ध

373 RAN1284850
निर्वाचक का नाम : विष्णु प्रसाद नेताम
पिता का नाम: परस राम नेताम
मकान संख्या : 0
उम्र : 29 लिंग : पुरुष
फोटो उपलब्ध

374 RAN0845420
निर्वाचक का नाम : गंगाधर साहु
पिता का नाम: प्रताप सिंह साहु
मकान संख्या : 1/1
उम्र : 56 लिंग : पुरुष
फोटो उपलब्ध

375 RAN0845412
निर्वाचक का नाम : योगेश्वरी साहु
पति का नाम: गंगाधर साहु
मकान संख्या : 1/1
उम्र : 45 लिंग : महिला
फोटो उपलब्ध

376 RAN1632256
निर्वाचक का नाम : दिव्यांश बोरकर
पिता का नाम: महेश कुमार बोरकर
मकान संख्या : 1/1
उम्र : 20 लिंग : पुरुष
फोटो उपलब्ध

377 RAN1504463
निर्वाचक का नाम : शेख कैसएफ़
पिता का नाम: शेख हुसैन
मकान संख्या : 2/1
उम्र : 20 लिंग : पुरुष
फोटो उपलब्ध

378 RAN0164954
निर्वाचक का नाम : मिताली मेश्राम
पिता का नाम: जितेन्द्र मेश्राम
मकान संख्या : 5/1क
उम्र : 36 लिंग : महिला
फोटो उपलब्ध

379 RAN0363788
निर्वाचक का नाम : रामबिलास नेताम
पिता का नाम: मेहतरूराम नेताम
मकान संख्या : 10/1
उम्र : 44 लिंग : पुरुष
फोटो उपलब्ध

380 RAN0846584
निर्वाचक का नाम : साहिस्ता खान
पति का नाम: इब्राहिम खान
मकान संख्या : 10/घ
उम्र : 47 लिंग : महिला
फोटो उपलब्ध

381 RAN1324292
निर्वाचक का नाम : गौतम वर्मा
पिता का नाम: हेमलाल वर्मा
मकान संख्या : 11/2
उम्र : 24 लिंग : पुरुष
फोटो उपलब्ध

382 RAN1208610
निर्वाचक का नाम : दीपिका निषाद
पिता का नाम: विक्रम निषाद
मकान संख्या : 11/3
उम्र : 27 लिंग : महिला
फोटो उपलब्ध

383 RAN1375914
निर्वाचक का नाम : कमलेश कुमार सेन
पिता का नाम: भागवती सेन
मकान संख्या : 23/ख
उम्र : 23 लिंग : पुरुष
फोटो उपलब्ध

384 MP/022/169/045070
निर्वाचक का नाम : मानिकबाई निषाद
पति का नाम: शिवलाल निषाद
मकान संख्या : 24
उम्र : 82 लिंग : महिला
फोटो उपलब्ध

385 MP/022/169/045126
निर्वाचक का नाम : भगवानसाय निषाद
पिता का नाम: शिवलाल निषाद
मकान संख्या : 24
उम्र : 66 लिंग : पुरुष
फोटो उपलब्ध

386 MP/022/169/045085
निर्वाचक का नाम : प्रमीला निषाद
पति का नाम: भगवानी राम निषाद
मकान संख्या : 24
उम्र : 51 लिंग : महिला
फोटो उपलब्ध

387 BZN0348466
निर्वाचक का नाम : राजबाईर् निषाद
पति का नाम: भगवानसाय निषाद
मकान संख्या : 24
उम्र : 49 लिंग : महिला
फोटो उपलब्ध

388 RAN1482488
निर्वाचक का नाम : गंगोत्री निषाद
पिता का नाम: भगवानसाय निषाद
मकान संख्या : 24
उम्र : 21 लिंग : महिला
फोटो उपलब्ध

389 BZN5334016
निर्वाचक का नाम : रतन सिंह मंडावी
पिता का नाम: प्रभु राम मंडावी
मकान संख्या : 24/1
उम्र : 44 लिंग : पुरुष
फोटो उपलब्ध

390 BZN5335856
निर्वाचक का नाम : हीरासिंग मंडावी
पिता का नाम: प्रभूराम मंडावी
मकान संख्या : 24/1
उम्र : 42 लिंग : पुरुष
फोटो उपलब्ध

391 BZN5335849
निर्वाचक का नाम : सखीना मंडावी
पति का नाम: हीरासिंग मंडावी
मकान संख्या : 24/1
उम्र : 40 लिंग : महिला
फोटो उपलब्ध

392 BZN0350694
निर्वाचक का नाम : लता मंडावी
पति का नाम: खिलेश मंडावी
मकान संख्या : 24/2
उम्र : 38 लिंग : महिला
फोटो उपलब्ध

393 BZN0350926
निर्वाचक का नाम : खिलेश मंडावी
पिता का नाम: शंकर मंडावी
मकान संख्या : 24/2
उम्र : 37 लिंग : पुरुष
फोटो उपलब्ध

394 RAN0164939
निर्वाचक का नाम : राधिका मंडावी
पति का नाम: पूरनलाल मंडावी
मकान संख्या : 24/2
उम्र : 36 लिंग : महिला
फोटो उपलब्ध

395 RAN1382779
निर्वाचक का नाम : लोकनारायण मंडावी
पिता का नाम: पूरन सिंह मंडावी
मकान संख्या : 24/2
उम्र : 21 लिंग : पुरुष
फोटो उपलब्ध

396 RAN1549120
निर्वाचक का नाम : भूपेश मंडावी
पिता का नाम: खिलेश मंडावी
मकान संख्या : 24/2
उम्र : 20 लिंग : पुरुष
फोटो उपलब्ध

397 RAN1589019
निर्वाचक का नाम : यमुना मंडावी
पिता का नाम: पूरन सिंह मंडावी
मकान संख्या : 24/2
उम्र : 19 लिंग : महिला
फोटो उपलब्ध

398 RAN0983452
निर्वाचक का नाम : सुग्रीव नेताम
पिता का नाम: तलपसिंह नेताम
मकान संख्या : 24 / 3
उम्र : 59 लिंग : पुरुष
फोटो उपलब्ध

399 RAN1236306
निर्वाचक का नाम : श्यामकली साहू
पति का नाम: सुकालु राम साहू
मकान संख्या : 24/5
उम्र : 77 लिंग : महिला
फोटो उपलब्ध

400 RAN1236280
निर्वाचक का नाम : लोकनाथ साहू
पिता का नाम: सुकालू राम साहू
मकान संख्या : 24/5
उम्र : 45 लिंग : पुरुष
फोटो उपलब्ध

401 RAN1236298
निर्वाचक का नाम : अनिला साहू
पति का नाम: लोकनाथ साहू
मकान संख्या : 24/5
उम्र : 41 लिंग : महिला
फोटो उपलब्ध

402 RAN1594688
निर्वाचक का नाम : पीयूष कुमार साहू
पिता का नाम: लोकनाथ साहू
मकान संख्या : 24/5
उम्र : 20 लिंग : पुरुष
फोटो उपलब्ध

403 RAN0059154
निर्वाचक का नाम : रामचंद्र निषाद
पिता का नाम: होल्कर निषाद
मकान संख्या : 25/1
उम्र : 49 लिंग : पुरुष
फोटो उपलब्ध

404 BZN5335575
निर्वाचक का नाम : अमिता निषाद
पति का नाम: रामचंद निषाद
मकान संख्या : 25/1
उम्र : 44 लिंग : महिला
फोटो उपलब्ध

405 RAN0983379
निर्वाचक का नाम : अल्का निषाद
पति का नाम: सुखु राम निषाद
मकान संख्या : 25 / 1
उम्र : 28 लिंग : महिला
फोटो उपलब्ध

406 RAN1391895
निर्वाचक का नाम : आशा निषाद
पिता का नाम: रामचंद्र निषाद
मकान संख्या : 25/1
उम्र : 23 लिंग : महिला
फोटो उपलब्ध

407 MP/022/169/045181
निर्वाचक का नाम : सुंदरलाल निषाद
पिता का नाम: जगतूराम निषाद
मकान संख्या : 26
उम्र : 53 लिंग : पुरुष
फोटो उपलब्ध

408 MP/022/169/045182
निर्वाचक का नाम : मीनाबाई निषाद
पति का नाम: सुंदरलाल निषाद
मकान संख्या : 26
उम्र : 50 लिंग : महिला
फोटो उपलब्ध

409 MP/022/169/045209
निर्वाचक का नाम : सुरजूराम निषाद
पिता का नाम: जगतूराम निषाद
मकान संख्या : 26
उम्र : 48 लिंग : पुरुष
फोटो उपलब्ध

410 MP/022/169/045077
निर्वाचक का नाम : कामिनबाई निषाद
पति का नाम: सुरजूराम निषाद
मकान संख्या : 26
उम्र : 46 लिंग : महिला
फोटो उपलब्ध

411 BZN5335682
निर्वाचक का नाम : अंजू साहू
पति का नाम: गजानंद साहू
मकान संख्या : 27
उम्र : 43 लिंग : महिला
फोटो उपलब्ध

412 MP/022/169/045268
निर्वाचक का नाम : कचरु साहू
पिता का नाम: लतखोर साहू
मकान संख्या : 28/1
उम्र : 62 लिंग : पुरुष
फोटो उपलब्ध

413 RAN0224527
निर्वाचक का नाम : पुनमचंद साहू
पिता का नाम: लतखेर साहू
मकान संख्या : 28/1
उम्र : 56 लिंग : पुरुष
फोटो उपलब्ध

414 BZN5334867
निर्वाचक का नाम : शीतल साहू
पिता का नाम: कचरुराम साहू
मकान संख्या : 28/1
उम्र : 39 लिंग : पुरुष
फोटो उपलब्ध

415 RAN0224535
निर्वाचक का नाम : मालती साहू
पति का नाम: शीतल साहू
मकान संख्या : 28/1
उम्र : 36 लिंग : महिला
फोटो उपलब्ध

416 RAN1393149
निर्वाचक का नाम : गगन
पिता का नाम: पुनमचंद
मकान संख्या : 28/1
उम्र : 25 लिंग : पुरुष
फोटो उपलब्ध

417 BZN5247887
निर्वाचक का नाम : अंकालूराम मंहलागे
पिता का नाम: बिसेलाल मंहलागे
मकान संख्या : 28/2
उम्र : 58 लिंग : पुरुष
फोटो उपलब्ध

418 BZN5334123
निर्वाचक का नाम : रामकली महलांगे
पति का नाम: अंकालूराम महलांगे
मकान संख्या : 28/2
उम्र : 53 लिंग : महिला
फोटो उपलब्ध

419 RAN0948679
निर्वाचक का नाम : भेखूराम महिलांगे
पिता का नाम: अंकालूराम महिलांगे
मकान संख्या : 28/2
उम्र : 39 लिंग : पुरुष
फोटो उपलब्ध

420 RAN1558642
निर्वाचक का नाम : राजेश्वरी साहू
पति का नाम: भूपेन्द्र साहू
मकान संख्या : 28/2
उम्र : 30 लिंग : महिला
फोटो उपलब्ध

421 RAN1397793
निर्वाचक का नाम : भूपेंद्र कुमार
पिता का नाम: पुनमचंद साहू
मकान संख्या : 28/2
उम्र : 29 लिंग : पुरुष
फोटो उपलब्ध

422 MP/022/169/045715
निर्वाचक का नाम : मोतीसिंह निषाद
पिता का नाम: नोहरसिंह निषाद
मकान संख्या : 29
उम्र : 52 लिंग : पुरुष
फोटो उपलब्ध

423 BZN5334057
निर्वाचक का नाम : कलीराम निषाद
पिता का नाम: नोहरसिंह निषाद
मकान संख्या : 29
उम्र : 42 लिंग : पुरुष
फोटो उपलब्ध

424 RAN1242262
निर्वाचक का नाम : सुनील कुमार निषाद
पिता का नाम: मोती सिंह निषाद
मकान संख्या : 29
उम्र : 29 लिंग : पुरुष
फोटो उपलब्ध

425 RAN1324300
निर्वाचक का नाम : चित्ररेखा निषाद
पति का नाम: सुनील कुमार निषाद
मकान संख्या : 29
उम्र : 27 लिंग : महिला
फोटो उपलब्ध

426 RAN1575877
निर्वाचक का नाम : राकेश निषाद
पिता का नाम: कलीराम निषाद
मकान संख्या : 29
उम्र : 22 लिंग : पुरुष
फोटो उपलब्ध

427 MP/022/169/045210
निर्वाचक का नाम : सोहन निषाद
पिता का नाम: धुव निषाद
मकान संख्या : 30/1
उम्र : 47 लिंग : पुरुष
फोटो उपलब्ध

428 MP/022/169/045237
निर्वाचक का नाम : पूनीता निषाद
पति का नाम: सोहन निषाद
मकान संख्या : 30/1
उम्र : 46 लिंग : महिला
फोटो उपलब्ध

429 RAN1550151
निर्वाचक का नाम : दीपक निषाद
पिता का नाम: सोहन निषाद
मकान संख्या : 30/1
उम्र : 27 लिंग : पुरुष
फोटो उपलब्ध

430 RAN1549948
निर्वाचक का नाम : कोमिन निषाद
पति का नाम: दीपक निषाद
मकान संख्या : 30/1
उम्र : 25 लिंग : महिला
फोटो उपलब्ध

431 MP/022/169/045236
निर्वाचक का नाम : किरण निषाद
पति का नाम: लक्ष्मण निषाद
मकान संख्या : 30/2
उम्र : 50 लिंग : महिला
फोटो उपलब्ध

432 MP/022/169/045335
निर्वाचक का नाम : अहिल्या निषाद
पति का नाम: परदेशी निषाद
मकान संख्या : 31
उम्र : 58 लिंग : महिला
फोटो उपलब्ध

433 BZN0350660
निर्वाचक का नाम : विदेशीराम निषाद
पिता का नाम: त्रिमोहन निषाद
मकान संख्या : 31
उम्र : 57 लिंग : पुरुष
फोटो उपलब्ध

434 BZN5289525
निर्वाचक का नाम : केकईर् निषाद
पति का नाम: दुरदेशीराम निषाद
मकान संख्या : 31
उम्र : 56 लिंग : महिला
फोटो उपलब्ध

435 RAN0363804
निर्वाचक का नाम : दिनेशकुमार निषाद
पिता का नाम: दुर्देशीराम निषाद
मकान संख्या : 31
उम्र : 37 लिंग : पुरुष
फोटो उपलब्ध

436 RAN1129683
निर्वाचक का नाम : पेमिन बाई निषाद
पति का नाम: दिनेश कुमार निषाद
मकान संख्या : 31
उम्र : 30 लिंग : महिला
फोटो उपलब्ध

437 RAN0363812
निर्वाचक का नाम : कमलादेवी साहू
पति का नाम: सुखीराम साहू
मकान संख्या : 32/1
उम्र : 79 लिंग : महिला
फोटो उपलब्ध

438 BZN5289459
निर्वाचक का नाम : ज्योति साहू
पति का नाम: दीपक साहू
मकान संख्या : 32/1
उम्र : 40 लिंग : महिला
फोटो उपलब्ध

439 BZN0348490
निर्वाचक का नाम : दीपक कुमार साहू
पिता का नाम: सुखीराम साहू
मकान संख्या : 32/3
उम्र : 49 लिंग : पुरुष
फोटो उपलब्ध

440 RAN0983346
निर्वाचक का नाम : गैंदी बाई नि षाद
पति का नाम: अचलसिंह नि षाद
मकान संख्या : 32 / 4
उम्र : 67 लिंग : महिला
फोटो उपलब्ध

441 MP/022/169/045305
निर्वाचक का नाम : रुपसिंह निषाद
पिता का नाम: भूनूराम निषाद
मकान संख्या : 33/1
उम्र : 63 लिंग : पुरुष
फोटो उपलब्ध

442 MP/022/169/045334
निर्वाचक का नाम : जमीलाबाई निषाद
पति का नाम: रुपसिंह निषाद
मकान संख्या : 33/1
उम्र : 59 लिंग : महिला
फोटो उपलब्ध

443 BZN5335344
निर्वाचक का नाम : कांतिबाई साहू
पति का नाम: ओमप्रकाश साहू
मकान संख्या : 33/1
उम्र : 53 लिंग : महिला
फोटो उपलब्ध

444 BZN5335294
निर्वाचक का नाम : रामकुमार उमरिया
पिता का नाम: जयलाल उमरिया
मकान संख्या : 33/2
उम्र : 58 लिंग : पुरुष
फोटो उपलब्ध

445 BZN5334842
निर्वाचक का नाम : ओमप्रकाश साहू
पिता का नाम: अमोली साहू
मकान संख्या : 33/2
उम्र : 57 लिंग : पुरुष
फोटो उपलब्ध

446 BZN5335351
निर्वाचक का नाम : सावित्री उमरिया
पति का नाम: रामकुमार उमरिया
मकान संख्या : 33/2
उम्र : 53 लिंग : महिला
फोटो उपलब्ध

447 RAN0164947
निर्वाचक का नाम : अखिलेश साहू
पिता का नाम: ओमप्रकास साहू
मकान संख्या : 33/2
उम्र : 34 लिंग : पुरुष
फोटो उपलब्ध

448 RAN0722215
निर्वाचक का नाम : पुजा साहु
पिता का नाम: ओमप्रकाश साहु
मकान संख्या : 33/2
उम्र : 31 लिंग : महिला
फोटो उपलब्ध

449 RAN1437128
निर्वाचक का नाम : निशा साहू
पति का नाम: अखिलेश साहू
मकान संख्या : 33/2
उम्र : 30 लिंग : महिला
फोटो उपलब्ध

450 RAN1636356
निर्वाचक का नाम : अनामिका उमरिया
पिता का नाम: राम कुमार उमरिया
मकान संख्या : 33/2
उम्र : 27 लिंग : महिला
फोटो उपलब्ध

451 MP/022/169/045360
निर्वाचक का नाम : जीवनलाल गजभिये
पिता का नाम: केजूराम गजभिये
मकान संख्या : 34
उम्र : 74 लिंग : पुरुष
फोटो उपलब्ध

452 RAN0461939
निर्वाचक का नाम : हितेशकुमार गजभिये
पिता का नाम: जीवनलाल गजभिये
मकान संख्या : 34
उम्र : 43 लिंग : पुरुष
फोटो उपलब्ध

453 RAN1077882
निर्वाचक का नाम : सरिता गजभिये
पति का नाम: हितेश कुमार गजभिये
मकान संख्या : 34
उम्र : 36 लिंग : महिला
फोटो उपलब्ध

454 BZN0348540
निर्वाचक का नाम : राजेश साहू
पिता का नाम: घसियाराम साहू
मकान संख्या : 34/क
उम्र : 44 लिंग : पुरुष
फोटो उपलब्ध

455 BZN0348557
निर्वाचक का नाम : तरुन साहू
पति का नाम: राजेश साहू
मकान संख्या : 34/क
उम्र : 41 लिंग : महिला
फोटो उपलब्ध

456 RAN0722793
निर्वाचक का नाम : दिनेश साहु
पिता का नाम: घसियाराम साहु
मकान संख्या : 34/क
उम्र : 41 लिंग : पुरुष
फोटो उपलब्ध

457 RAN0722801
निर्वाचक का नाम : हसनु साहु
पति का नाम: दिनेश साहु
मकान संख्या : 34/क
उम्र : 36 लिंग : महिला
फोटो उपलब्ध

458 RAN0224543
निर्वाचक का नाम : केसरी देवांगन
पति का नाम: चतुरराम देवांगन
मकान संख्या : 36
उम्र : 66 लिंग : महिला
फोटो उपलब्ध

459 RAN0722223
निर्वाचक का नाम : सुरेश कुमार यादव
पिता का नाम: फगनूराम यादव
मकान संख्या : 53/1 च
उम्र : 56 लिंग : पुरुष
फोटो उपलब्ध

460 RAN0983411
निर्वाचक का नाम : शुभम ध्रुव
पिता का नाम: दिलीप कुमार ध्रुव
मकान संख्या : 53/ 1 च
उम्र : 29 लिंग : पुरुष
फोटो उपलब्ध

461 RAN1130871
निर्वाचक का नाम : ललित कुमार बघेल
पिता का नाम: सुरेश कुमार बघेल
मकान संख्या : 55
उम्र : 30 लिंग : पुरुष
फोटो उपलब्ध

462 RAN1202449
निर्वाचक का नाम : लक्ष्मी बाई साहू
पति का नाम: राजा राम साहू
मकान संख्या : 55/1/2
उम्र : 45 लिंग : महिला
फोटो उपलब्ध

463 BZN0353714
निर्वाचक का नाम : शारदादेवी साहू
पति का नाम: रमेश साहू
मकान संख्या : 60/1
उम्र : 58 लिंग : महिला
फोटो उपलब्ध

464 RAN0224568
निर्वाचक का नाम : चंदन उपध्याय
पिता का नाम: अखिलेश्वर उपध्याय
मकान संख्या : 64
उम्र : 44 लिंग : पुरुष
फोटो उपलब्ध

465 RAN0224584
निर्वाचक का नाम : कुसुम वैष्णव
पति का नाम: पीयुष वैष्णव
मकान संख्या : 64
उम्र : 40 लिंग : महिला
फोटो उपलब्ध

466 RAN1632611
निर्वाचक का नाम : रितेश कुमार मिश्रा
पिता का नाम: पृथ्वीनाथ मिश्रा
मकान संख्या : 64
उम्र : 38 लिंग : पुरुष
फोटो उपलब्ध

467 RAN0460600
निर्वाचक का नाम : तौसिद अहमद रब्बानी
पिता का नाम: जलिल अहमद रब्बानी
मकान संख्या : 67
उम्र : 34 लिंग : पुरुष
फोटो उपलब्ध

468 RAN0224600
निर्वाचक का नाम : पाराबाई ठाकुर
पति का नाम: राजेन्द्र ठाकुर
मकान संख्या : 72
उम्र : 45 लिंग : महिला
फोटो उपलब्ध

469 RAN1587476
निर्वाचक का नाम : वाहाब खान
पिता का नाम: वाहेदनूर खान
मकान संख्या : 75/1
उम्र : 46 लिंग : पुरुष
फोटो उपलब्ध

470 RAN1236330
निर्वाचक का नाम : आशिया नूरी
पति का नाम: वाहाब खान
मकान संख्या : 75/1
उम्र : 44 लिंग : महिला
फोटो उपलब्ध

471 RAN0224618
निर्वाचक का नाम : संजय कोमरे
पिता का नाम: शत्रुहन कोमरे
मकान संख्या : 84/1
उम्र : 38 लिंग : पुरुष
फोटो उपलब्ध

472 BZN5334305
निर्वाचक का नाम : हेमलता प्रजापति
पति का नाम: राजेन्द्र प्रसाद प्रजापती
मकान संख्या : 84/1/8
उम्र : 58 लिंग : महिला
फोटो उपलब्ध

473 RAN1437102
निर्वाचक का नाम : श्रवण कुमार देवांगन
पिता का नाम: चमरू प्रसाद देवांगन
मकान संख्या : 84/1/छ
उम्र : 56 लिंग : पुरुष
फोटो उपलब्ध

474 RAN1437094
निर्वाचक का नाम : ममता देवांगन
पति का नाम: श्रवण कुमार देवांगन
मकान संख्या : 84/1/छ
उम्र : 50 लिंग : महिला
फोटो उपलब्ध

475 RAN1077734
निर्वाचक का नाम : सौरभ देवांगन
पिता का नाम: श्रवण देवांगन
मकान संख्या : 84/1/छ
उम्र : 29 लिंग : पुरुष
फोटो उपलब्ध

476 RAN1277524
निर्वाचक का नाम : अमन साहू
पिता का नाम: गजानंद साहू
मकान संख्या : 84/1/एन
उम्र : 24 लिंग : पुरुष
फोटो उपलब्ध

477 RAN0224634
निर्वाचक का नाम : पुष्पा सोनी
पति का नाम: सुरेन्द्र सोनी
मकान संख्या : 84/1 घ
उम्र : 57 लिंग : महिला
फोटो उपलब्ध

478 RAN0360644
निर्वाचक का नाम : इब्राहिम खान
पिता का नाम: रहमान खान
मकान संख्या : 86
उम्र : 54 लिंग : पुरुष
फोटो उपलब्ध

479 RAN1532449
निर्वाचक का नाम : साईमा खान
पिता का नाम: इब्राहीम खान
मकान संख्या : 86
उम्र : 24 लिंग : महिला
फोटो उपलब्ध

480 LZK3990991
निर्वाचक का नाम : संतोष कुमार सोनी
पिता का नाम: भुनेश्वर प्रसाद सोनी
मकान संख्या : 91
उम्र : 50 लिंग : पुरुष
फोटो उपलब्ध

481 RAN1583251
निर्वाचक का नाम : लीना ठाकुर
पति का नाम: कुलदीप ठाकुर
मकान संख्या : 94
उम्र : 34 लिंग : महिला
फोटो उपलब्ध

482 RAN1200658
निर्वाचक का नाम : कुलदीप ठाकुर
पिता का नाम: भागवत राम ठाकुर
मकान संख्या : 94
उम्र : 32 लिंग : पुरुष
फोटो उपलब्ध

483 RAN0224642
निर्वाचक का नाम : चंद्रा सांगोडे
पिता का नाम: रामदास सांगोडे
मकान संख्या : 94/1
उम्र : 37 लिंग : महिला
फोटो उपलब्ध

484 SWL1860907
निर्वाचक का नाम : महिमा सेन
पिता का नाम: छन्नू लाल सेन
मकान संख्या : हाऊस नं.23ख
उम्र : 23 लिंग : महिला
फोटो उपलब्ध

485 RAN1373471
निर्वाचक का नाम : लतिका नेताम
पिता का नाम: सुग्रीव नेताम
मकान संख्या : हाऊस नं 50
उम्र : 24 लिंग : महिला
फोटो उपलब्ध

486 RAN1580794
निर्वाचक का नाम : गौरव कुमार साहू
पिता का नाम: लोकनाथ साहू
मकान संख्या : हाऊस नंबर 24/5,वार्ड नंबर 01,
उम्र : 21 लिंग : पुरुष
फोटो उपलब्ध

487 BZN4917043
निर्वाचक का नाम : तुरीत कुमार तिवारी
पिता का नाम: शारदा प्रसाद तिवारी
मकान संख्या : वार्ड नंबर-01
उम्र : 37 लिंग : पुरुष
फोटो उपलब्ध

488 MP/022/169/045075
निर्वाचक का नाम : बेलसिया मंडावी
पति का नाम: पुरुषोत्तम मंडावी
मकान संख्या : २४/२
उम्र : 60 लिंग : महिला
फोटो उपलब्ध

489 BZN0348474
निर्वाचक का नाम : पूरनसिंह मंडावी
पिता का नाम: गुहरसिंह मंडावी
मकान संख्या : २४/२
उम्र : 46 लिंग : पुरुष
फोटो उपलब्ध

490 RAN1577667
निर्वाचक का नाम : आयुष वैष्णव
माता का नाम: कुसुम वैष्णव
मकान संख्या : 00
उम्र : 21 लिंग : पुरुष
फोटो उपलब्ध

491 RAN1576032
निर्वाचक का नाम : रंजीता चुरेन्द्र
पति का नाम: भुवन लाल चुरेन्द्र
मकान संख्या : 5/3/ए
उम्र : 44 लिंग : महिला
फोटो उपलब्ध

492 RAN1264431
निर्वाचक का नाम : टामेश्वरी निषाद
पति का नाम: जितेंद्र निषाद
मकान संख्या : 31
उम्र : 26 लिंग : महिला
फोटो उपलब्ध

493 RAN1238229
निर्वाचक का नाम : माधवी रोशन वासनिक
पति का नाम: रोशन रायभान वासनिक
मकान संख्या : 32जी (2)
उम्र : 49 लिंग : महिला
फोटो उपलब्ध

494 MP/022/169/045425
निर्वाचक का नाम : द्रोपती ठाकुर
पति का नाम: तोरनसिंह ठाकुर
मकान संख्या : 35
उम्र : 67 लिंग : महिला
फोटो उपलब्ध

495 RAN1202761
निर्वाचक का नाम : सुशीला ठाकूर
पति का नाम: कृष्ण कुमार ठाकूर
मकान संख्या : 35
उम्र : 42 लिंग : महिला
फोटो उपलब्ध

496 BZN5334164
निर्वाचक का नाम : मनोजकुमार ठाकुर
पिता का नाम: तोरनसिंह ठाकुर
मकान संख्या : 35
उम्र : 41 लिंग : पुरुष
फोटो उपलब्ध

497 RAN0460618
निर्वाचक का नाम : तामेश्वरी ठाकुर
पति का नाम: मनोज ठाकुर
मकान संख्या : 35
उम्र : 37 लिंग : महिला
फोटो उपलब्ध

498 RAN1324185
निर्वाचक का नाम : चंपा बाई देवांगन
पति का नाम: शंकर देवांगन
मकान संख्या : 35/2
उम्र : 36 लिंग : महिला
फोटो उपलब्ध

499 RAN1579028
निर्वाचक का नाम : निहाल डोंगरे
पिता का नाम: दिनेश कुमार डोंगरे
मकान संख्या : 35/क
उम्र : 19 लिंग : पुरुष
फोटो उपलब्ध

500 BZN5334552
निर्वाचक का नाम : सुखमबाई निषाद
पति का नाम: मेहतरुराम निषाद
मकान संख्या : 35/ख
उम्र : 68 लिंग : महिला
फोटो उपलब्ध

501 BZN5334354
निर्वाचक का नाम : दिनेश डोंगरे
पिता का नाम: श्यामराव डोंगरे
मकान संख्या : 35/क
उम्र : 43 लिंग : पुरुष
फोटो उपलब्ध

502 RAN0363846
निर्वाचक का नाम : मानिक गजेन्द्र
पिता का नाम: सिरोतम गजेन्द्र
मकान संख्या : 35/क1
उम्र : 56 लिंग : पुरुष
फोटो उपलब्ध

503 RAN0059188
निर्वाचक का नाम : यशोदा गजेन्द्र
पति का नाम: मानिक गजेन्द्र
मकान संख्या : 35/क/1
उम्र : 52 लिंग : महिला
फोटो उपलब्ध

504 RAN0722512
निर्वाचक का नाम : तामेश्वर कुमार गजेन्द्र
पिता का नाम: मानिकलाल गजेन्द्र
मकान संख्या : 35/क/1
उम्र : 34 लिंग : पुरुष
फोटो उपलब्ध

505 BZN0351205
निर्वाचक का नाम : संत्रीबाई निषाद
पति का नाम: इतइराम निषाद
मकान संख्या : 36
उम्र : 65 लिंग : महिला
फोटो उपलब्ध

506 RAN1601103
निर्वाचक का नाम : मंजूलता मेश्राम
पति का नाम: कोमल सिंह मेश्राम
मकान संख्या : 36
उम्र : 61 लिंग : महिला
फोटो उपलब्ध

507 BZN0348516
निर्वाचक का नाम : ओमप्रकाश निषाद
पिता का नाम: इतईर्राम निषाद
मकान संख्या : 36
उम्र : 43 लिंग : पुरुष
फोटो उपलब्ध

508 BZN0349118
निर्वाचक का नाम : सरस्वतीबाई निषाद
पति का नाम: अर्जून सिंह
मकान संख्या : 36
उम्र : 37 लिंग : महिला
फोटो उपलब्ध

509 RAN0363853
निर्वाचक का नाम : शिवकुमार निषाद
पिता का नाम: इतईराम निषाद
मकान संख्या : 36
उम्र : 37 लिंग : पुरुष
फोटो उपलब्ध

510 RAN1544303
निर्वाचक का नाम : अदिती शेण्डे
पिता का नाम: हीरा लाल शेण्डे
मकान संख्या : 36
उम्र : 33 लिंग : महिला
फोटो उपलब्ध

511 RAN1400761
निर्वाचक का नाम : प्रियंका मेश्राम
पिता का नाम: कोमल सिं ह मेश्राम
मकान संख्या : 36
उम्र : 22 लिंग : महिला
फोटो उपलब्ध

512 RAN1242809
निर्वाचक का नाम : सुकारो बाई निषाद
पति का नाम: सुखदेशी निषाद
मकान संख्या : 36/2
उम्र : 45 लिंग : महिला
फोटो उपलब्ध

513 RAN1551829
निर्वाचक का नाम : दीक्षा वर्मा
पिता का नाम: गजानंद वर्मा
मकान संख्या : 36/ज
उम्र : 22 लिंग : महिला
फोटो उपलब्ध

514 MP/022/169/045212
निर्वाचक का नाम : खेदूराम निषाद
पिता का नाम: शिवलाल निषाद
मकान संख्या : 36/ब
उम्र : 69 लिंग : पुरुष
फोटो उपलब्ध

515 BZN0351353
निर्वाचक का नाम : हमीदा खान
पति का नाम: शाहीद खान
मकान संख्या : 36/ख
उम्र : 65 लिंग : महिला
फोटो उपलब्ध

516 BZN5247911
निर्वाचक का नाम : हीरालाल सेन्डे
पिता का नाम: दयाराम सेन्डे
मकान संख्या : 36/ण
उम्र : 63 लिंग : पुरुष
फोटो उपलब्ध

517 MP/022/169/045071
निर्वाचक का नाम : मेहतरीन निषाद
पति का नाम: खेदूराम निषाद
मकान संख्या : 36/ब
उम्र : 63 लिंग : महिला
फोटो उपलब्ध

518 BZN0351270
निर्वाचक का नाम : सरला शेन्डे
पति का नाम: हीरालाल सेन्डे
मकान संख्या : 36/ण
उम्र : 60 लिंग : महिला
फोटो उपलब्ध

519 BZN0348524
निर्वाचक का नाम : ज्योत्सना मोटघरे
पति का नाम: ज्ञानेश्वर मोटघरे
मकान संख्या : 36/ब
उम्र : 56 लिंग : महिला
फोटो उपलब्ध

520 RAN0363861
निर्वाचक का नाम : गजानंद वर्मा
पिता का नाम: चिन्ताराम वर्मा
मकान संख्या : 36/ज
उम्र : 56 लिंग : पुरुष
फोटो उपलब्ध

521 BZN5335666
निर्वाचक का नाम : योगेश कुमार साहू
पिता का नाम: श्रीराम साहू
मकान संख्या : 36/क
उम्र : 56 लिंग : पुरुष
फोटो उपलब्ध

522 BZN0351163
निर्वाचक का नाम : जयन्ती टेकाम
पति का नाम: दानेश्वर टेकाम
मकान संख्या : 36/च
उम्र : 51 लिंग : महिला
फोटो उपलब्ध

523 BZN5289509
निर्वाचक का नाम : बसंतराव रामटेके
पिता का नाम: झाडूराम रामटेके
मकान संख्या : 36/प
उम्र : 50 लिंग : पुरुष
फोटो उपलब्ध

524 BZN5335658
निर्वाचक का नाम : तिलोकाबाई साहू
पति का नाम: योगेश साहू
मकान संख्या : 36/क
उम्र : 50 लिंग : महिला
फोटो उपलब्ध

525 RAN0363879
निर्वाचक का नाम : मधुरीमा वर्मा
पति का नाम: गजानंद वर्मा
मकान संख्या : 36/ज
उम्र : 45 लिंग : महिला
फोटो उपलब्ध

526 RAN1561273
निर्वाचक का नाम : अब्दुल अमान सिद्दकी
पिता का नाम: अब्दुल कलाम सिद्दकी
मकान संख्या : 37
उम्र : 24 लिंग : पुरुष
फोटो उपलब्ध

527 RAN1242858
निर्वाचक का नाम : विवेक कुमार देवांगन
पिता का नाम: चतुर राम देवांगन
मकान संख्या : 38
उम्र : 41 लिंग : पुरुष
फोटो उपलब्ध

528 RAN0516930
निर्वाचक का नाम : श्रवण कुमार निषाद
पिता का नाम: झुमुकलाल निषाद
मकान संख्या : 48
उम्र : 37 लिंग : पुरुष
फोटो उपलब्ध

529 MP/022/169/045338
निर्वाचक का नाम : प्रतापसिंह निषाद
पिता का नाम: बरनूराम निषाद
मकान संख्या : 49
उम्र : 68 लिंग : पुरुष
फोटो उपलब्ध

530 RAN0363895
निर्वाचक का नाम : दुर्जनलाल निषाद
पिता का नाम: प्रतापसिंह निषाद
मकान संख्या : 49
उम्र : 46 लिंग : पुरुष
फोटो उपलब्ध

531 RAN0363903
निर्वाचक का नाम : देवबती निषाद
पति का नाम: दुर्जनलाल निषाद
मकान संख्या : 49
उम्र : 44 लिंग : महिला
फोटो उपलब्ध

532 RAN1324334
निर्वाचक का नाम : हेमलता निषाद
पिता का नाम: कंस राम निषाद
मकान संख्या : 49/1
उम्र : 25 लिंग : महिला
फोटो उपलब्ध

533 RAN1400787
निर्वाचक का नाम : लोकेश कुमार निषाद
पिता का नाम: कंसराम निषाद
मकान संख्या : 49/के
उम्र : 22 लिंग : पुरुष
फोटो उपलब्ध

534 BZN5334792
निर्वाचक का नाम : रूपकुंवर साहू
पति का नाम: सुखदेव साहू
मकान संख्या : 49/क
उम्र : 73 लिंग : महिला
फोटो उपलब्ध

535 RAN1066828
निर्वाचक का नाम : उषा चौहान
पति का नाम: चन्द्रसेन चौहान
मकान संख्या : 49/ख
उम्र : 49 लिंग : महिला
फोटो उपलब्ध

536 MP/022/169/045256
निर्वाचक का नाम : कंसराम निषाद
पिता का नाम: नोहरसिंह निषाद
मकान संख्या : 49/क
उम्र : 47 लिंग : पुरुष
फोटो उपलब्ध

537 MP/022/169/045704
निर्वाचक का नाम : फगनी निषाद
पति का नाम: कंसराम निषाद
मकान संख्या : 49/क
उम्र : 46 लिंग : महिला
फोटो उपलब्ध

538 BZN0351262
निर्वाचक का नाम : भीमसेन साहू
पिता का नाम: दयाराम साहू
मकान संख्या : 50
उम्र : 60 लिंग : पुरुष
फोटो उपलब्ध

539 MP/022/169/045216
निर्वाचक का नाम : सवानाबाईर् साहू
पति का नाम: भीमसेन साहू
मकान संख्या : 50
उम्र : 53 लिंग : महिला
फोटो उपलब्ध

540 RAN0722462
निर्वाचक का नाम : लोकेश कुमार साहु
पिता का नाम: भीमसेन साहु
मकान संख्या : 50
उम्र : 39 लिंग : पुरुष
फोटो उपलब्ध

541 RAN0722280
निर्वाचक का नाम : बसंती ठाकुर
पति का नाम: लेकेश्वर ठाकुर
मकान संख्या : 50/2
उम्र : 39 लिंग : महिला
फोटो उपलब्ध

542 MP/022/169/045195
निर्वाचक का नाम : गंगादास साहू
पिता का नाम: शंभूदास साहू
मकान संख्या : 51
उम्र : 62 लिंग : पुरुष
फोटो उपलब्ध

543 MP/022/169/045196
निर्वाचक का नाम : सोनिया साहू
पति का नाम: गंगादास साहू
मकान संख्या : 51
उम्र : 58 लिंग : महिला
फोटो उपलब्ध

544 RAN0059212
निर्वाचक का नाम : मुकेश कुमार साहू
पिता का नाम: गंगा दास साहू
मकान संख्या : 51
उम्र : 36 लिंग : पुरुष
फोटो उपलब्ध

545 BZN5247655
निर्वाचक का नाम : ईब्राइल खान
पिता का नाम: इब्राहिम खान
मकान संख्या : 53
उम्र : 57 लिंग : पुरुष
फोटो उपलब्ध

546 RAN0722124
निर्वाचक का नाम : आशिफ खान
पिता का नाम: इब्राइल खान
मकान संख्या : 53
उम्र : 34 लिंग : पुरुष
फोटो उपलब्ध

547 RAN0722132
निर्वाचक का नाम : शाहिद खान
पिता का नाम: इब्राइल खान
मकान संख्या : 53
उम्र : 32 लिंग : पुरुष
फोटो उपलब्ध

548 RAN1324276
निर्वाचक का नाम : शाहीन परवीन
पति का नाम: शाहीद खान
मकान संख्या : 53
उम्र : 25 लिंग : महिला
फोटो उपलब्ध

549 MP/022/169/045123
निर्वाचक का नाम : रमेश्वर मंडावी
पिता का नाम: टेटकुराम मंडावी
मकान संख्या : 55
उम्र : 49 लिंग : पुरुष
फोटो उपलब्ध

550 MP/022/169/045121
निर्वाचक का नाम : शारदा मंडावी
पति का नाम: रमेश्वर मंडावी
मकान संख्या : 55
उम्र : 46 लिंग : महिला
फोटो उपलब्ध

551 RAN0722157
निर्वाचक का नाम : ताहेश्वर मंडावी
पिता का नाम: रामेश्वर मंडावी
मकान संख्या : 55
उम्र : 32 लिंग : पुरुष
फोटो उपलब्ध

552 RAN1556117
निर्वाचक का नाम : ईश्वर मांडवी
पिता का नाम: रामेशवर मांडवी
मकान संख्या : 55
उम्र : 30 लिंग : पुरुष
फोटो उपलब्ध

553 BZN0351809
निर्वाचक का नाम : राकेश मंडावी
पिता का नाम: टेटकू मंडावी
मकान संख्या : 55/1
उम्र : 44 लिंग : पुरुष
फोटो उपलब्ध

554 BZN0351791
निर्वाचक का नाम : पूनम मंडावी
पति का नाम: राकेश मंडावी
मकान संख्या : 55/1
उम्र : 40 लिंग : महिला
फोटो उपलब्ध

555 RAN1129972
निर्वाचक का नाम : शेख सफिकुद्दीन
पिता का नाम: शेख मसीहुद्दीन
मकान संख्या : 55/1/3
उम्र : 31 लिंग : पुरुष
फोटो उपलब्ध

556 RAN1635853
निर्वाचक का नाम : अलीना खान
पति का नाम: शेख सफिकुद्दीन
मकान संख्या : 55/1/3
उम्र : 27 लिंग : महिला
फोटो उपलब्ध

557 RAN1533868
निर्वाचक का नाम : जुबैर ख़ान
पिता का नाम: शरीफ ख़ान
मकान संख्या : 55/1/3
उम्र : 23 लिंग : पुरुष
फोटो उपलब्ध

558 RAN1635556
निर्वाचक का नाम : अंजू क़ुरैशी
पति का नाम: शेख रईसुद्दीन क़ुरैशी
मकान संख्या : 55/1/ग
उम्र : 45 लिंग : महिला
फोटो उपलब्ध

559 BZN0348680
निर्वाचक का नाम : शेख रईसुद्दीन क़ुरैशी
पिता का नाम: शेख मसीहुद्दीन क़ुरैशी
मकान संख्या : 55/1/ग
उम्र : 38 लिंग : पुरुष
फोटो उपलब्ध

560 RAN0357459
निर्वाचक का नाम : आयसा परवीन क़ुरैशी
पिता का नाम: मसिहुद्दीन क़ुरैशी
मकान संख्या : 55/1/ग
उम्र : 35 लिंग : महिला
फोटो उपलब्ध

561 MP/022/169/045648
निर्वाचक का नाम : टेटकुराम मंडावी
पिता का नाम: मंगल मंडावी
मकान संख्या : 56
उम्र : 68 लिंग : पुरुष
फोटो उपलब्ध

562 BZN5289228
निर्वाचक का नाम : सोनईर् मंडावी
पति का नाम: टेटकुराम मंडावी
मकान संख्या : 56
उम्र : 66 लिंग : महिला
फोटो उपलब्ध

563 RAN1238245
निर्वाचक का नाम : संतोष विश्वकर्मा
पिता का नाम: झिन्नू राम विश्वकर्मा
मकान संख्या : 56
उम्र : 57 लिंग : पुरुष
फोटो उपलब्ध

564 RAN1238237
निर्वाचक का नाम : ललिता विश्वकर्मा
पति का नाम: संतोष विश्वकर्मा
मकान संख्या : 56
उम्र : 50 लिंग : महिला
फोटो उपलब्ध

565 RAN1130939
निर्वाचक का नाम : राज कुमार डोंगरी
पिता का नाम: इंद्रसेन डोंगरी
मकान संख्या : 56
उम्र : 34 लिंग : पुरुष
फोटो उपलब्ध

566 RAN1417831
निर्वाचक का नाम : प्रिया डोंगरी
पति का नाम: राम कुमार डोंगरी
मकान संख्या : 56
उम्र : 27 लिंग : महिला
फोटो उपलब्ध

567 RAN1514991
निर्वाचक का नाम : भावना रामटेके
पिता का नाम: भूपेन्द्र देव रामटेके
मकान संख्या : 56
उम्र : 27 लिंग : महिला
फोटो उपलब्ध

568 RAN1503473
निर्वाचक का नाम : शशांक विशवकर्मा
पिता का नाम: संतोष विशवकर्मा
मकान संख्या : 56
उम्र : 23 लिंग : पुरुष
फोटो उपलब्ध

569 RAN1504703
निर्वाचक का नाम : हरीश विशवकर्मा
पिता का नाम: संतोष विशवकर्मा
मकान संख्या : 56
उम्र : 22 लिंग : पुरुष
फोटो उपलब्ध

570 BZN0348854
निर्वाचक का नाम : हीरो कांत रामटेके
पति का नाम: श्याम सुन्दर रामटेके
मकान संख्या : 56/1
उम्र : 64 लिंग : महिला
फोटो उपलब्ध

571 BZN0351825
निर्वाचक का नाम : ईश्वरी उइके
पति का नाम: सगुन उइके
मकान संख्या : 56/1
उम्र : 62 लिंग : महिला
फोटो उपलब्ध

572 BZN0348706
निर्वाचक का नाम : हर्ष कुमार बोरकर
पिता का नाम: पूना राम बोरकर
मकान संख्या : 56/1
उम्र : 61 लिंग : पुरुष
फोटो उपलब्ध

573 RAN0576272
निर्वाचक का नाम : भीमा बोरकर
पति का नाम: हर्ष कुमार बोरकर
मकान संख्या : 56/1
उम्र : 58 लिंग : महिला
फोटो उपलब्ध

574 RAN1561141
निर्वाचक का नाम : समीर कुमार बंधे
पिता का नाम: राधेश्याम बंधे
मकान संख्या : 56/1
उम्र : 32 लिंग : पुरुष
फोटो उपलब्ध

575 RAN1504653
निर्वाचक का नाम : भोजेश कुमार जामुलकर
पिता का नाम: चतुर सिंह जामुलकर
मकान संख्या : 56/1/ आ
उम्र : 26 लिंग : पुरुष
फोटो उपलब्ध

576 BZN0351833
निर्वाचक का नाम : चतुर जामुलकर
पिता का नाम: समारू जामुलकर
मकान संख्या : 56/1/अ
उम्र : 65 लिंग : पुरुष
फोटो उपलब्ध

577 BZN0351858
निर्वाचक का नाम : रेखा बंधे
पति का नाम: राधे श्याम बंधे
मकान संख्या : 56/1/अ
उम्र : 48 लिंग : महिला
फोटो उपलब्ध

578 RAN0811968
निर्वाचक का नाम : विकास सिंह ठाकुर
पिता का नाम: पुरूषोत्तम सिंह ठाकुर
मकान संख्या : 56/2
उम्र : 33 लिंग : पुरुष
फोटो उपलब्ध

579 RAN1130848
निर्वाचक का नाम : जुनैद खान
पिता का नाम: मो0 शरीफ खान
मकान संख्या : 56/2
उम्र : 26 लिंग : पुरुष
फोटो उपलब्ध

580 RAN1571066
निर्वाचक का नाम : नम्रता डोंगरी
पिता का नाम: डामनलाल डोंगरी
मकान संख्या : 56/ख
उम्र : 27 लिंग : महिला
फोटो उपलब्ध

581 RAN1571199
निर्वाचक का नाम : झांसी डोंगरी
पिता का नाम: झग्गरसिंह डोंगरी
मकान संख्या : 56/ख
उम्र : 24 लिंग : महिला
फोटो उपलब्ध

582 RAN1561281
निर्वाचक का नाम : एवम डोंगरी
पिता का नाम: झग्गरसिंह डोंगरी
मकान संख्या : 56/ख
उम्र : 22 लिंग : पुरुष
फोटो उपलब्ध

583 MP/022/169/081365
निर्वाचक का नाम : पूरनलाल रामटेके
पिता का नाम: रघुनाथ रामटेके
मकान संख्या : 56/क
उम्र : 75 लिंग : पुरुष
फोटो उपलब्ध

584 MP/022/169/081364
निर्वाचक का नाम : तुलसी रामटेके
पति का नाम: पूरन लाल रामटेके
मकान संख्या : 56/क
उम्र : 68 लिंग : महिला
फोटो उपलब्ध

585 BZN0348250
निर्वाचक का नाम : डामनलाल डोंगरी
पिता का नाम: केजूराम डोंगरी
मकान संख्या : 56/ख
उम्र : 55 लिंग : पुरुष
फोटो उपलब्ध

586 BZN0351478
निर्वाचक का नाम : राहुल देव रामटेके
पिता का नाम: पुरन लाल रामटेके
मकान संख्या : 56/क
उम्र : 52 लिंग : पुरुष
फोटो उपलब्ध

587 BZN5335765
निर्वाचक का नाम : शिखा रामटेके
पति का नाम: राहुल देव रामटेके
मकान संख्या : 56/क
उम्र : 51 लिंग : महिला
फोटो उपलब्ध

588 RAN0059220
निर्वाचक का नाम : भूपेन्द्र देव रामटेके
पिता का नाम: पूरनलाल रामटेके
मकान संख्या : 56/क
उम्र : 50 लिंग : पुरुष
फोटो उपलब्ध

589 BZN5335724
निर्वाचक का नाम : मीना डोंगरी
पति का नाम: डामनलाल डोंगरी
मकान संख्या : 56/ख
उम्र : 48 लिंग : महिला
फोटो उपलब्ध

590 BZN5335732
निर्वाचक का नाम : मंजू डोंगरी
पति का नाम: झग्गर डोंगरी
मकान संख्या : 56/ख
उम्र : 47 लिंग : महिला
फोटो उपलब्ध

591 BZN0351494
निर्वाचक का नाम : अनुपमा रामटेके
पति का नाम: भूपेन्द्र रामटेके
मकान संख्या : 56/क
उम्र : 46 लिंग : महिला
फोटो उपलब्ध

592 BZN5334396
निर्वाचक का नाम : धमेन्द्रदेव रामटेके
पिता का नाम: पूरनलाल रामटेके
मकान संख्या : 56/क
उम्र : 44 लिंग : पुरुष
फोटो उपलब्ध

593 RAN1132356
निर्वाचक का नाम : प्रीति नागवन्शी
पति का नाम: विकास नागवन्शी
मकान संख्या : 58
उम्र : 31 लिंग : महिला
फोटो उपलब्ध

594 RAN1130889
निर्वाचक का नाम : योगेश नागवन्शी
पिता का नाम: लोकेश नागवन्शी
मकान संख्या : 58
उम्र : 30 लिंग : पुरुष
फोटो उपलब्ध

595 RAN1242775
निर्वाचक का नाम : गुलताज खान
पति का नाम: गफ़्फ़ार खान
मकान संख्या : 75/3
उम्र : 26 लिंग : महिला
फोटो उपलब्ध

596 RAN1437136
निर्वाचक का नाम : त्रिलोक सिंह चौधरी
पिता का नाम: तीजन लाल चौधरी
मकान संख्या : 77
उम्र : 31 लिंग : पुरुष
फोटो उपलब्ध

597 RAN1242254
निर्वाचक का नाम : सविता विश्वकर्मा
पति का नाम: कपिल विश्वकर्मा
मकान संख्या : 83
उम्र : 30 लिंग : महिला
फोटो उपलब्ध

598 RAN0224717
निर्वाचक का नाम : वंदीता द्विवेदी
पति का नाम: विनोद कुमार द्विवेदी
मकान संख्या : 84/1घ
उम्र : 44 लिंग : महिला
फोटो उपलब्ध

599 LZK3990983
निर्वाचक का नाम : अलका सोनी
पति का नाम: संतोष कुमार सोनी
मकान संख्या : 91
उम्र : 45 लिंग : महिला
फोटो उपलब्ध

600 RAN1313675
निर्वाचक का नाम : सुमन कोसरिया
पिता का नाम: रामाधार कोसरिया
मकान संख्या : 94/च
उम्र : 30 लिंग : महिला
फोटो उपलब्ध

601 RAN0224675
निर्वाचक का नाम : कु सुषमा देवांगन
पिता का नाम: चतुरराम देवांगन
मकान संख्या : 356
उम्र : 45 लिंग : महिला
फोटो उपलब्ध

602 BZN0348862
निर्वाचक का नाम : लता निषाद
पति का नाम: दुखुराम निषाद
मकान संख्या : 369
उम्र : 40 लिंग : महिला
फोटो उपलब्ध

603 RAN0846766
निर्वाचक का नाम : भुनेश्वरी साहु
पति का नाम: विकास कुमार साहु
मकान संख्या : एच1
उम्र : 37 लिंग : महिला
फोटो उपलब्ध

604 BZN0351122
निर्वाचक का नाम : कृष्ण कुमार ठाकुर
पिता का नाम: तोरण सिंह ठाकुर
मकान संख्या : हाऊस नं. 35
उम्र : 44 लिंग : पुरुष
फोटो उपलब्ध

605 RAN0722272
निर्वाचक का नाम : लेकेश्वर कुमार ठाकुर
पिता का नाम: रतन सिंग ठाकुर
मकान संख्या : मकान न. 50/2
उम्र : 39 लिंग : पुरुष
फोटो उपलब्ध

606 BZN0351817
निर्वाचक का नाम : सगुण लाल उइके
पिता का नाम: मान सिंह उइके
मकान संख्या : हाऊस नं.56/1
उम्र : 63 लिंग : पुरुष
फोटो उपलब्ध

607 RAN0357475
निर्वाचक का नाम : प्रीति उइके
पिता का नाम: सगुन लाल उइके
मकान संख्या : हाऊस नं 56/1
उम्र : 35 लिंग : महिला
फोटो उपलब्ध

608 RAN0357467
निर्वाचक का नाम : प्रिया उइके
पिता का नाम: सगुन लाल उइके
मकान संख्या : हाऊस नं. 56/1
उम्र : 35 लिंग : महिला
फोटो उपलब्ध

609 RAN0357483
निर्वाचक का नाम : विधि उइके
पिता का नाम: सगुन लाल उइके
मकान संख्या : हाऊस नं 56/1
उम्र : 34 लिंग : महिला
फोटो उपलब्ध

610 RAN1559145
निर्वाचक का नाम : ऋचा सिंह
पति का नाम: विकास सिंह ठाकुर
मकान संख्या : हाऊस नं 251
उम्र : 33 लिंग : महिला
फोटो उपलब्ध

611 RAN0224659
निर्वाचक का नाम : अनिल सहाडे
पिता का नाम: सहदेवसिंह सहाडे
मकान संख्या :
उम्र : 33 लिंग : पुरुष
फोटो उपलब्ध

612 RAN1634062
निर्वाचक का नाम : नितेश कुमार ठाकुर
पिता का नाम: रामस्वरूप सिंह ठाकुर
मकान संख्या : वार्ड नं.01
उम्र : 49 लिंग : पुरुष
फोटो उपलब्ध

613 IXG0032912
निर्वाचक का नाम : तनुजा भुआर्य
पिता का नाम: संजय कुमार भुआर्य
मकान संख्या : वार्ड नं.01
उम्र : 40 लिंग : महिला
फोटो उपलब्ध

614 MP/022/169/045122
निर्वाचक का नाम : झुमूकलाल निषाद
पिता का नाम: आनंदराम निषाद
मकान संख्या : ४८
उम्र : 66 लिंग : पुरुष
फोटो उपलब्ध

615 MP/022/169/045337
निर्वाचक का नाम : बिंदाबाई निषाद
पति का नाम: झुमूकलाल निषाद
मकान संख्या : ४८
उम्र : 62 लिंग : महिला
फोटो उपलब्ध

616 BZN0351965
निर्वाचक का नाम : मनीषा रामटेके
पति का नाम: बसंतराव रामटेके
मकान संख्या : प
उम्र : 40 लिंग : महिला
फोटो उपलब्ध

617 RAN0164970
निर्वाचक का नाम : श्यामराव डोंगरे
पिता का नाम: मोड़कूराम डोंगरे
मकान संख्या : ३५/क
उम्र : 71 लिंग : पुरुष
फोटो उपलब्ध

618 RAN0224782
निर्वाचक का नाम : वीकाश देंवागन
पिता का नाम: चतुरराम देवांगन
मकान संख्या : 36
उम्र : 35 लिंग : पुरुष
फोटो उपलब्ध

619 RAN0930115
निर्वाचक का नाम : लोकेश कुमार साहू
पिता का नाम: योगेश कुमार साहू
मकान संख्या : 36/क
उम्र : 29 लिंग : पुरुष
फोटो उपलब्ध

620 MP/022/169/045488
निर्वाचक का नाम : लोकेश नांगवंशी
पिता का नाम: अंकलहाराम नांगवंशी
मकान संख्या : 58
उम्र : 49 लिंग : पुरुष
फोटो उपलब्ध

621 MP/022/169/045435
निर्वाचक का नाम : अंजू बघेल
पति का नाम: सुरेश बघेल
मकान संख्या : 58
उम्र : 46 लिंग : महिला
फोटो उपलब्ध

622 BZN5335740
निर्वाचक का नाम : अनिता नांगवंशी
पति का नाम: लोकेश नांगवंशी
मकान संख्या : 58
उम्र : 43 लिंग : महिला
फोटो उपलब्ध

623 BZN0348508
निर्वाचक का नाम : नसीम जहां
पिता का नाम: हवीब खान जहां
मकान संख्या : 60/2
उम्र : 54 लिंग : महिला
फोटो उपलब्ध

624 RAN1133008
निर्वाचक का नाम : हुसैन खान
पिता का नाम: शेख रहेमान
मकान संख्या : 60/2
उम्र : 36 लिंग : पुरुष
फोटो उपलब्ध

625 BZN5335708
निर्वाचक का नाम : कासमखाँ
पिता का नाम: हबीबखां
मकान संख्या : 60/3
उम्र : 46 लिंग : पुरुष
फोटो उपलब्ध

626 RAN0363960
निर्वाचक का नाम : नाजीम खां
पिता का नाम: हबीब खां
मकान संख्या : 60/3
उम्र : 44 लिंग : पुरुष
फोटो उपलब्ध

627 RAN0059238
निर्वाचक का नाम : मो.हासम खां
पिता का नाम: हबीब खां
मकान संख्या : 60/3
उम्र : 43 लिंग : पुरुष
फोटो उपलब्ध

628 BZN0348482
निर्वाचक का नाम : शबाना
पति का नाम: कासमखाँ
मकान संख्या : 60/3
उम्र : 42 लिंग : महिला
फोटो उपलब्ध

629 BZN0366831
निर्वाचक का नाम : तारकेश्वरी यादव
पति का नाम: मनोज यादव
मकान संख्या : 62
उम्र : 47 लिंग : महिला
फोटो उपलब्ध

630 RAN0363978
निर्वाचक का नाम : रेहाना बेगम खान
पति का नाम: नाजिम खान
मकान संख्या : 62/2
उम्र : 39 लिंग : महिला
फोटो उपलब्ध

631 RAN0059246
निर्वाचक का नाम : नजमा बेगम
पति का नाम: हासम खान
मकान संख्या : 62/2
उम्र : 37 लिंग : महिला
फोटो उपलब्ध

632 MP/022/169/045333
निर्वाचक का नाम : मैनाबाईर् लाटा
पति का नाम: हरीप्रसाद लाटा
मकान संख्या : 63/1
उम्र : 60 लिंग : महिला
फोटो उपलब्ध

633 BZN0351551
निर्वाचक का नाम : संजय लाटा
पिता का नाम: हरिप्रसाद लाटा
मकान संख्या : 63/1
उम्र : 46 लिंग : पुरुष
फोटो उपलब्ध

634 BZN0353763
निर्वाचक का नाम : रजनी लाटा
पति का नाम: संजय लाटा
मकान संख्या : 63/1
उम्र : 45 लिंग : महिला
फोटो उपलब्ध

635 RAN1634088
निर्वाचक का नाम : रामगोपाल शर्मा
पिता का नाम: स्व.नारायण शर्मा
मकान संख्या : 63/2
उम्र : 77 लिंग : पुरुष
फोटो उपलब्ध

636 BZN0349639
निर्वाचक का नाम : संगीता शर्मा
पति का नाम: मुकेश शर्मा
मकान संख्या : 63/2
उम्र : 49 लिंग : महिला
फोटो उपलब्ध

637 MP/022/169/045510
निर्वाचक का नाम : मुकेश शर्मा
पिता का नाम: रामगोपाल शर्मा
मकान संख्या : 63/2
उम्र : 46 लिंग : पुरुष
फोटो उपलब्ध

638 RAN0511683
निर्वाचक का नाम : प्रमोद शर्मा
पिता का नाम: रामगोपाल शर्मा
मकान संख्या : 63/2
उम्र : 44 लिंग : पुरुष
फोटो उपलब्ध

639 RAN0363994
निर्वाचक का नाम : अंजु शर्मा
पति का नाम: नितिन शर्मा
मकान संख्या : 63/2
उम्र : 41 लिंग : महिला
फोटो उपलब्ध

640 RAN1615145
निर्वाचक का नाम : विनायक शर्मा
पिता का नाम: मुकेश शर्मा
मकान संख्या : 63/2
उम्र : 21 लिंग : पुरुष
फोटो उपलब्ध

641 RAN1584291
निर्वाचक का नाम : सिद्धांत कुमार लाटा
पिता का नाम: राजेश कुमार लाटा
मकान संख्या : 63/3
उम्र : 19 लिंग : पुरुष
फोटो उपलब्ध

642 BZN0349605
निर्वाचक का नाम : प्रेमनारायण पाण्डेय
पिता का नाम: रामचंद पाण्डेय
मकान संख्या : 64
उम्र : 56 लिंग : पुरुष
फोटो उपलब्ध

643 RAN1502913
निर्वाचक का नाम : दुर्गा देवी पाण्डेय
पति का नाम: राजेन्द पाण्डेय
मकान संख्या : 64
उम्र : 55 लिंग : महिला
फोटो उपलब्ध

644 BZN0349506
निर्वाचक का नाम : सुमन पाण्डेय
पति का नाम: प्रेमनारायण पाण्डेय
मकान संख्या : 64
उम्र : 53 लिंग : महिला
फोटो उपलब्ध

645 RAN1580380
निर्वाचक का नाम : संतोष कुमार पाण्डेय
पिता का नाम: रामचंद्र पाण्डेय
मकान संख्या : 64
उम्र : 49 लिंग : पुरुष
फोटो उपलब्ध

646 BZN0351544
निर्वाचक का नाम : मृणालिका पाण्डेय
पति का नाम: संतोष पाण्डेय
मकान संख्या : 64
उम्र : 47 लिंग : महिला
फोटो उपलब्ध

647 RAN0364000
निर्वाचक का नाम : मनीषा पाण्डेय
पति का नाम: अशोक पाण्डेय
मकान संख्या : 64
उम्र : 43 लिंग : महिला
फोटो उपलब्ध

648 BZN0348144
निर्वाचक का नाम : निलेश द्विवेदी
पिता का नाम: करुणाशंकर द्विवेदी
मकान संख्या : 64
उम्र : 39 लिंग : पुरुष
फोटो उपलब्ध

649 RAN0722322
निर्वाचक का नाम : हिमांशु पान्डेय
पिता का नाम: राजेन्द्र पान्डेय
मकान संख्या : 64
उम्र : 34 लिंग : पुरुष
फोटो उपलब्ध

650 RAN0722306
निर्वाचक का नाम : शोभा पान्डेय
पिता का नाम: प्रेमनारायण पान्डेय
मकान संख्या : 64
उम्र : 31 लिंग : महिला
फोटो उपलब्ध

651 RAN1371889
निर्वाचक का नाम : प्रियांशु पाण्डेय
पिता का नाम: वीरेन्द्र कुमार पाण्डेय
मकान संख्या : 64
उम्र : 22 लिंग : पुरुष
फोटो उपलब्ध

652 RAN1324417
निर्वाचक का नाम : शीतल सेंद्राम
पति का नाम: ढाल सिंह सेंद्राम
मकान संख्या : 64/4
उम्र : 49 लिंग : महिला
फोटो उपलब्ध

653 RAN1313485
निर्वाचक का नाम : प्रियांशु पांडे
माता का नाम: मनीषा पांडे
मकान संख्या : 64 , मेन रोड
उम्र : 23 लिंग : पुरुष
फोटो उपलब्ध

654 RAN0165001
निर्वाचक का नाम : वीरेन्द्र कुमार पाण्डेय
पिता का नाम: जगदंबिका प्रासाद पाण्डेय
मकान संख्या : 64/क
उम्र : 50 लिंग : पुरुष
फोटो उपलब्ध

655 RAN0165019
निर्वाचक का नाम : रीता पाण्डेय
पति का नाम: विरेन्द्र पाण्डेय
मकान संख्या : 64/क
उम्र : 45 लिंग : महिला
फोटो उपलब्ध

656 MP/022/169/045065
निर्वाचक का नाम : शाहिदाबे. कुरैशी
पति का नाम: शेखमहबुब कुरैशी
मकान संख्या : 65
उम्र : 53 लिंग : महिला
फोटो उपलब्ध

657 MP/022/169/045064
निर्वाचक का नाम : शेखमहबुब कुरैशी
पिता का नाम: शेखनसरुद्दीन कुरैशी
मकान संख्या : 65
उम्र : 51 लिंग : पुरुष
फोटो उपलब्ध

658 RAN0364026
निर्वाचक का नाम : शेखमो कुरैशी
पिता का नाम: शेखनसरुद्दीन कुरैशी
मकान संख्या : 65
उम्र : 45 लिंग : पुरुष
फोटो उपलब्ध

659 RAN0059253
निर्वाचक का नाम : शकीला बेगम कुरैशी
पति का नाम: शेख मो. कुरैशी
मकान संख्या : 65
उम्र : 40 लिंग : महिला
फोटो उपलब्ध

660 RAN0722249
निर्वाचक का नाम : शेख सोएफ कुरैशी
पिता का नाम: शेख महबुब कुरैशी
मकान संख्या : 65
उम्र : 33 लिंग : पुरुष
फोटो उपलब्ध

661 RAN1587302
निर्वाचक का नाम : फरहाना परवीन
पति का नाम: शेख सोएफ क़ुरैशी
मकान संख्या : 65
उम्र : 31 लिंग : महिला
फोटो उपलब्ध

662 RAN1477058
निर्वाचक का नाम : शाहीन क़ुरैशी
पिता का नाम: शेख मुहम्मद कुरैशी
मकान संख्या : 65
उम्र : 21 लिंग : महिला
फोटो उपलब्ध

663 MP/022/169/045595
निर्वाचक का नाम : खेरुनिशा कुरैशी
पति का नाम: शेखअ. कुरैशी
मकान संख्या : 66/2
उम्र : 66 लिंग : महिला
फोटो उपलब्ध

664 MP/022/169/045171
निर्वाचक का नाम : शेखमजीद कुरैशी
पिता का नाम: शेखअ. कुरैशी
मकान संख्या : 66/2
उम्र : 48 लिंग : पुरुष
फोटो उपलब्ध

665 RAN0357533
निर्वाचक का नाम : नूर जहां
पिता का नाम: शेरखां जहां
मकान संख्या : 66/2
उम्र : 41 लिंग : महिला
फोटो उपलब्ध

666 RAN0318535
निर्वाचक का नाम : शेख ईस्राईल शेख
पिता का नाम: शेख ईस्माईल शेख
मकान संख्या : 6 6/3
उम्र : 57 लिंग : पुरुष
फोटो उपलब्ध

667 RAN0357525
निर्वाचक का नाम : रजिया बेगम
पति का नाम: शेख ईस्माईल बेगम
मकान संख्या : 66 /3
उम्र : 48 लिंग : महिला
फोटो उपलब्ध

668 RAN0357541
निर्वाचक का नाम : पप्पू खान
पिता का नाम: हिसामुद्दीन खान
मकान संख्या : 66/3
उम्र : 41 लिंग : पुरुष
फोटो उपलब्ध

669 RAN1130897
निर्वाचक का नाम : आलताफ़ अंसारी
पिता का नाम: सोनूल्ला अंसारी
मकान संख्या : 66/3
उम्र : 37 लिंग : पुरुष
फोटो उपलब्ध

670 RAN1130905
निर्वाचक का नाम : राणी ख़ातुन अंसारी
पति का नाम: आलताफ़ अंसारी
मकान संख्या : 66/3
उम्र : 36 लिंग : महिला
फोटो उपलब्ध

671 RAN0357558
निर्वाचक का नाम : शकीला बेगम सिद्दीकी
पति का नाम: अब्दुल सलाम सिद्दीकी
मकान संख्या : 66/3
उम्र : 36 लिंग : महिला
फोटो उपलब्ध

672 RAN0357517
निर्वाचक का नाम : फिरोज खान
पिता का नाम: हिसामुद्दीन खान
मकान संख्या : 66 /3
उम्र : 35 लिंग : पुरुष
फोटो उपलब्ध

673 RAN1532936
निर्वाचक का नाम : गुलापसा परवीन
पिता का नाम: शेख़ इसराइल
मकान संख्या : 66/3
उम्र : 24 लिंग : महिला
फोटो उपलब्ध

674 RAN1532977
निर्वाचक का नाम : अंजुम परवीन
पिता का नाम: शेख़ इसराइल
मकान संख्या : 66/3
उम्र : 21 लिंग : महिला
फोटो उपलब्ध

675 RAN0364034
निर्वाचक का नाम : आसिब खान
पिता का नाम: समीर खान
मकान संख्या : 67
उम्र : 67 लिंग : पुरुष
फोटो उपलब्ध

676 RAN0165027
निर्वाचक का नाम : समीम खान
पति का नाम: आषीब खांन
मकान संख्या : 67
उम्र : 62 लिंग : महिला
फोटो उपलब्ध

677 BZN0349589
निर्वाचक का नाम : जलील अहमद रब्बानी
पिता का नाम: जमाल खां रब्बानी
मकान संख्या : 67
उम्र : 61 लिंग : पुरुष
फोटो उपलब्ध

678 RAN1266246
निर्वाचक का नाम : शफीका बेगम रब्बानी
पति का नाम: जलील अहमद रब्बानी
मकान संख्या : 67
उम्र : 56 लिंग : महिला
फोटो उपलब्ध

679 RAN1392802
निर्वाचक का नाम : शिरीन अफ़रोज़
पिता का नाम: मो सोफ़ू जिलनी
मकान संख्या : 67/के
उम्र : 26 लिंग : महिला
फोटो उपलब्ध

680 RAN1524230
निर्वाचक का नाम : मोमिना अफ़रोज़
पिता का नाम: शोफु जिलानी
मकान संख्या : 67/क
उम्र : 24 लिंग : महिला
फोटो उपलब्ध

681 RAN1581370
निर्वाचक का नाम : आर्शिया खातून
पिता का नाम: मो सोफ़ू जिलानी
मकान संख्या : 67/क
उम्र : 22 लिंग : महिला
फोटो उपलब्ध

682 RAN1597392
निर्वाचक का नाम : नजमा बानो
पति का नाम: फिरोज खान
मकान संख्या : 67/खा
उम्र : 37 लिंग : महिला
फोटो उपलब्ध

683 RAN0811992
निर्वाचक का नाम : अजीजन खान
पति का नाम: नुर खान
मकान संख्या : 67/ख
उम्र : 63 लिंग : महिला
फोटो उपलब्ध

684 RAN0460634
निर्वाचक का नाम : मो. शोफु जिलानी
पिता का नाम: मो.शफी जिलानी
मकान संख्या : 67/क
उम्र : 52 लिंग : पुरुष
फोटो उपलब्ध

685 RAN0165035
निर्वाचक का नाम : निखत परवीन
पति का नाम: मो.शोफु जिलानी
मकान संख्या : 67/क
उम्र : 47 लिंग : महिला
फोटो उपलब्ध

686 RAN0157347
निर्वाचक का नाम : फिरोज खां
पिता का नाम: मो. हसन खां
मकान संख्या : 67/ख
उम्र : 39 लिंग : पुरुष
फोटो उपलब्ध

687 RAN0460642
निर्वाचक का नाम : मसीहुद्दीन कुरैशी
पिता का नाम: मुन्ताजिमुद्दीन कुरैशी
मकान संख्या : 68
उम्र : 61 लिंग : पुरुष
फोटो उपलब्ध

688 BZN5334776
निर्वाचक का नाम : जरीना कुरेशी
पति का नाम: मसीहुद्दीन कुरेशी
मकान संख्या : 68
उम्र : 59 लिंग : महिला
फोटो उपलब्ध

689 MP/022/169/045066
निर्वाचक का नाम : शरीफखां
पिता का नाम: अन्जूमखां
मकान संख्या : 69
उम्र : 60 लिंग : पुरुष
फोटो उपलब्ध

690 MP/022/169/045067
निर्वाचक का नाम : राहतबी खां
पति का नाम: शरीफ खां
मकान संख्या : 69
उम्र : 58 लिंग : महिला
फोटो उपलब्ध

691 BZN5334925
निर्वाचक का नाम : नसीम बेगम
पति का नाम: अज़ीज़ खान
मकान संख्या : 69
उम्र : 51 लिंग : महिला
फोटो उपलब्ध

692 BZN5334917
निर्वाचक का नाम : अजीजखां
पिता का नाम: अंजूम खां
मकान संख्या : 69
उम्र : 47 लिंग : पुरुष
फोटो उपलब्ध

693 BZN0351510
निर्वाचक का नाम : आरिफखां
पिता का नाम: शरीफखां
मकान संख्या : 69
उम्र : 40 लिंग : पुरुष
फोटो उपलब्ध

694 RAN0318568
निर्वाचक का नाम : नबीखान खान
पिता का नाम: सरीफखान खान
मकान संख्या : 69
उम्र : 37 लिंग : पुरुष
फोटो उपलब्ध

695 RAN0318576
निर्वाचक का नाम : रफीक खान
पिता का नाम: सरीफखान खान
मकान संख्या : 69
उम्र : 35 लिंग : पुरुष
फोटो उपलब्ध

696 RAN0318543
निर्वाचक का नाम : शकीला खान
पति का नाम: नवीब खान
मकान संख्या : 6 9
उम्र : 34 लिंग : महिला
फोटो उपलब्ध

697 RAN0812008
निर्वाचक का नाम : कैफेनाज खान
पति का नाम: रफीक खान
मकान संख्या : 69
उम्र : 32 लिंग : महिला
फोटो उपलब्ध

698 RAN1578103
निर्वाचक का नाम : सलमा परवीन
पिता का नाम: अज़ीज़ खान
मकान संख्या : 69
उम्र : 23 लिंग : महिला
फोटो उपलब्ध

699 RAN0165043
निर्वाचक का नाम : बसंती यादव
पति का नाम: सीताराम यादव
मकान संख्या : 70
उम्र : 54 लिंग : महिला
फोटो उपलब्ध

700 BZN0351502
निर्वाचक का नाम : इलाही बक्स
पिता का नाम: रसूल बक्स
मकान संख्या : 70
उम्र : 48 लिंग : पुरुष
फोटो उपलब्ध

701 BZN0351403
निर्वाचक का नाम : रूखशाना बक्स
पति का नाम: इलाही बक्स
मकान संख्या : 70
उम्र : 46 लिंग : महिला
फोटो उपलब्ध

702 RAN0722231
निर्वाचक का नाम : मनोज कुमार यादव
पिता का नाम: सीताराम यादव
मकान संख्या : 70
उम्र : 42 लिंग : पुरुष
फोटो उपलब्ध

703 RAN1130608
निर्वाचक का नाम : नसरीम बक्स
पति का नाम: मो0 इब्राहीम बक्स
मकान संख्या : 70
उम्र : 40 लिंग : महिला
फोटो उपलब्ध

704 BZN5335112
निर्वाचक का नाम : इब्राहीम बक्श
पिता का नाम: रसूल बक्श
मकान संख्या : 70
उम्र : 37 लिंग : पुरुष
फोटो उपलब्ध

705 RAN0059261
निर्वाचक का नाम : नरेन्द्र ठाकुर
पिता का नाम: बेनूराम ठाकुर
मकान संख्या : 71
उम्र : 49 लिंग : पुरुष
फोटो उपलब्ध

706 BZN5335583
निर्वाचक का नाम : मिलापा ठाकुर
पति का नाम: नरेन्द्र ठाकुर
मकान संख्या : 71
उम्र : 44 लिंग : महिला
फोटो उपलब्ध

707 RAN0983395
निर्वाचक का नाम : सुनिल कुमार मंडावी
पिता का नाम: नरेन्द्र मंडावी
मकान संख्या : 71
उम्र : 29 लिंग : पुरुष
फोटो उपलब्ध

708 BZN0349662
निर्वाचक का नाम : रमेश ठाकुर
पिता का नाम: सुखराम ठाकुर
मकान संख्या : 72
उम्र : 52 लिंग : पुरुष
फोटो उपलब्ध

709 RAN0847905
निर्वाचक का नाम : उमा ठाकुर
पति का नाम: रमेश ठाकुर
मकान संख्या : 72
उम्र : 47 लिंग : महिला
फोटो उपलब्ध

710 BZN5333737
निर्वाचक का नाम : राजेन्द्र ठाकुर
पिता का नाम: सुखराम ठाकुर
मकान संख्या : 72
उम्र : 40 लिंग : पुरुष
फोटो उपलब्ध

711 RAN0318584
निर्वाचक का नाम : हितेश्वरी श्याम
पति का नाम: राजेश कुमार श्याम
मकान संख्या : 72
उम्र : 34 लिंग : महिला
फोटो उपलब्ध

712 MP/022/169/045675
निर्वाचक का नाम : सुगरा बी
पति का नाम: मो. सलीम खान
मकान संख्या : 74/1
उम्र : 65 लिंग : महिला
फोटो उपलब्ध

713 RAN0459768
निर्वाचक का नाम : मो बख्तावर खान
पिता का नाम: मो सलीम खान
मकान संख्या : 74/1
उम्र : 47 लिंग : पुरुष
फोटो उपलब्ध

714 BZN5334818
निर्वाचक का नाम : मो. सिराज खान
पिता का नाम: मो. सलीम खान
मकान संख्या : 74/1
उम्र : 42 लिंग : पुरुष
फोटो उपलब्ध

715 RAN0459776
निर्वाचक का नाम : आशियाना बानो
पति का नाम: बख्तावर खान
मकान संख्या : 74/1
उम्र : 41 लिंग : महिला
फोटो उपलब्ध

716 RAN1636604
निर्वाचक का नाम : मो शादाब खान
पिता का नाम: मो बख्तावर खान
मकान संख्या : 74/1
उम्र : 18 लिंग : पुरुष
फोटो उपलब्ध

717 RAN1244508
निर्वाचक का नाम : शुभम साहू
पिता का नाम: मोनेश्वर साहू
मकान संख्या : 75
उम्र : 26 लिंग : पुरुष
फोटो उपलब्ध

718 BZN0351486
निर्वाचक का नाम : इरशादनूर खां
पिता का नाम: वाहेदनूर खां
मकान संख्या : 75/1
उम्र : 40 लिंग : पुरुष
फोटो उपलब्ध

719 RAN0948646
निर्वाचक का नाम : वहिदा बेगम खान
पति का नाम: इरसाद खान
मकान संख्या : 75/1
उम्र : 36 लिंग : महिला
फोटो उपलब्ध

720 MP/022/169/045080
निर्वाचक का नाम : रमीजा बेगम
पति का नाम: मुर्तजा खां
मकान संख्या : 75/3
उम्र : 70 लिंग : महिला
फोटो उपलब्ध

721 BZN0348151
निर्वाचक का नाम : सायरा बेगम
पति का नाम: सलाम खां
मकान संख्या : 75/3
उम्र : 48 लिंग : महिला
फोटो उपलब्ध

722 BZN0349563
निर्वाचक का नाम : अनीसा लतीफ जिलानी
पति का नाम: मो.लतीफ जिलानी
मकान संख्या : 80
उम्र : 50 लिंग : महिला
फोटो उपलब्ध

723 RAN1524537
निर्वाचक का नाम : तेजस्विनी देवी विशवकर्मा
पिता का नाम: निहाल विशवकर्मा
मकान संख्या : 83
उम्र : 29 लिंग : महिला
फोटो उपलब्ध

724 RAN1202779
निर्वाचक का नाम : विमल मिश्रा
पिता का नाम: योगेंद्र कुमार मिश्रा
मकान संख्या : 84/1/4
उम्र : 25 लिंग : पुरुष
फोटो उपलब्ध

725 BZN5334313
निर्वाचक का नाम : राजेन्द्र प्रसाद प्रजापती
पिता का नाम: मोतीलाल प्रजापती
मकान संख्या : 84/1/8
उम्र : 63 लिंग : पुरुष
फोटो उपलब्ध

726 RAN1477066
निर्वाचक का नाम : स्वाती पाण्डेय
पिता का नाम: अशोक कुमार पाण्डेय
मकान संख्या : हाऊस नं 64
उम्र : 24 लिंग : महिला
फोटो उपलब्ध

727 RAN0722090
निर्वाचक का नाम : अभिषेक सिंह
पिता का नाम: राकेश बहादुर सिंह
मकान संख्या : 64/1 छ
उम्र : 33 लिंग : पुरुष
फोटो उपलब्ध

728 RAN0844779
निर्वाचक का नाम : राजेश श्याम
पिता का नाम: सुखराम श्याम
मकान संख्या : 72
उम्र : 42 लिंग : पुरुष
फोटो उपलब्ध

729 BZN0782797
निर्वाचक का नाम : शिशुपाल यादव
पिता का नाम: बैसाखू राम यादव
मकान संख्या : 74
उम्र : 51 लिंग : पुरुष
फोटो उपलब्ध

730 MP/022/169/045231
निर्वाचक का नाम : हुसेन कुरेशी
पिता का नाम: शेखूमिया कुरेशी
मकान संख्या : 76
उम्र : 58 लिंग : पुरुष
फोटो उपलब्ध

731 MP/022/169/045668
निर्वाचक का नाम : नसीमबानू कुरेशी
पति का नाम: शेखहुसेन कुरेशी
मकान संख्या : 76
उम्र : 54 लिंग : महिला
फोटो उपलब्ध

732 MP/022/169/045349
निर्वाचक का नाम : शेखलतीफ कुरेशी
पिता का नाम: शेखूमिया कुरेशी
मकान संख्या : 76
उम्र : 53 लिंग : पुरुष
फोटो उपलब्ध

733 RAN0460659
निर्वाचक का नाम : जरीना परवीन कुरैशी
पति का नाम: शेख लतिफ कुरैशी
मकान संख्या : 76
उम्र : 39 लिंग : महिला
फोटो उपलब्ध

734 RAN0364059
निर्वाचक का नाम : तीजनलाल चौधरी
पिता का नाम: सुधराम चौधरी
मकान संख्या : 77
उम्र : 52 लिंग : पुरुष
फोटो उपलब्ध

735 MP/022/169/045353
निर्वाचक का नाम : अंकालूराम साहू
पिता का नाम: जयलाल साहू
मकान संख्या : 78
उम्र : 59 लिंग : पुरुष
फोटो उपलब्ध

736 MP/022/169/045354
निर्वाचक का नाम : जनकनंदिनी साहू
पति का नाम: अंकालूराम साहू
मकान संख्या : 78
उम्र : 54 लिंग : महिला
फोटो उपलब्ध

737 MP/022/169/045031
निर्वाचक का नाम : शरीफा जिलानी
पति का नाम: मो.हमीद जिलानी
मकान संख्या : 80
उम्र : 75 लिंग : महिला
फोटो उपलब्ध

738 MP/022/169/045630
निर्वाचक का नाम : मो.लतीफ जिलानी
पिता का नाम: मो.हमीद जिलानी
मकान संख्या : 80
उम्र : 56 लिंग : पुरुष
फोटो उपलब्ध

739 RAN1277565
निर्वाचक का नाम : हेमलता साहू
पति का नाम: रामेश्वर लाल साहू
मकान संख्या : 81/1
उम्र : 39 लिंग : महिला
फोटो उपलब्ध

740 RAN0983437
निर्वाचक का नाम : जय प्रकाश साहु
पिता का नाम: मुन्ना लाल साहु
मकान संख्या : 81/ 1 ध
उम्र : 33 लिंग : पुरुष
फोटो उपलब्ध

741 MP/022/169/045008
निर्वाचक का नाम : संत्रीबाईर् विश्वकर्मा
पति का नाम: खोरबाहरा विश्वकर्मा
मकान संख्या : 82
उम्र : 56 लिंग : महिला
फोटो उपलब्ध

742 RAN0722629
निर्वाचक का नाम : जानकी विश्वकर्मा
पति का नाम: आशिष विश्वकर्मा
मकान संख्या : 82
उम्र : 33 लिंग : महिला
फोटो उपलब्ध

743 RAN1572742
निर्वाचक का नाम : आदित्य कुमार दखने
पिता का नाम: राजेश कुमार दखने
मकान संख्या : 82/2
उम्र : 22 लिंग : पुरुष
फोटो उपलब्ध

744 BZN5289483
निर्वाचक का नाम : श्रीराम विश्वकर्मा
पिता का नाम: रामप्रसाद विश्वकर्मा
मकान संख्या : 83
उम्र : 64 लिंग : पुरुष
फोटो उपलब्ध

745 BZN5335211
निर्वाचक का नाम : जानकी विश्वकर्मा
पति का नाम: श्रीराम विश्वकर्मा
मकान संख्या : 83
उम्र : 61 लिंग : महिला
फोटो उपलब्ध

746 MP/022/169/045363
निर्वाचक का नाम : गीताबाईर् विश्वकर्मा
पति का नाम: श्रीचंद विश्वकर्मा
मकान संख्या : 83
उम्र : 51 लिंग : महिला
फोटो उपलब्ध

747 RAN0722546
निर्वाचक का नाम : पुष्पकांत विश्वकर्मा
पिता का नाम: खोरबाहरा राम विश्वकर्मा
मकान संख्या : 83
उम्र : 35 लिंग : पुरुष
फोटो उपलब्ध

748 RAN1130806
निर्वाचक का नाम : योगिता विश्वकर्मा
पति का नाम: पुष्पकांत विश्वकर्मा
मकान संख्या : 83
उम्र : 34 लिंग : महिला
फोटो उपलब्ध

749 RAN0722538
निर्वाचक का नाम : निहाल विश्वकर्मा
पिता का नाम: श्रीचंद्र विश्वकर्मा
मकान संख्या : 83
उम्र : 32 लिंग : पुरुष
फोटो उपलब्ध

750 RAN1553577
निर्वाचक का नाम : वैभव विशवकर्मा
पिता का नाम: श्रीचंद विशवकर्मा
मकान संख्या : 83
उम्र : 29 लिंग : पुरुष
फोटो उपलब्ध

751 RAN1561091
निर्वाचक का नाम : वैशाली विश्वकर्मा
पिता का नाम: श्रीचंद विश्वकर्मा
मकान संख्या : 83
उम्र : 27 लिंग : महिला
फोटो उपलब्ध

752 MP/022/169/045108
निर्वाचक का नाम : शत्रुहन कोमरे
पिता का नाम: मेहतरुराम कोमरे
मकान संख्या : 84/1
उम्र : 62 लिंग : पुरुष
फोटो उपलब्ध

753 MP/022/169/045699
निर्वाचक का नाम : रेबती कोमरे
पति का नाम: शत्रुहन कोमरे
मकान संख्या : 84/1
उम्र : 54 लिंग : महिला
फोटो उपलब्ध

754 RAN0364075
निर्वाचक का नाम : उमेश्वरी धीवर
पति का नाम: एस.के. धीवर
मकान संख्या : 84/1
उम्र : 53 लिंग : महिला
फोटो उपलब्ध

755 RAN1621234
निर्वाचक का नाम : संतोष कुमार साहू
पिता का नाम: पुना राम साहू
मकान संख्या : 84/1
उम्र : 46 लिंग : पुरुष
फोटो उपलब्ध

756 RAN0722082
निर्वाचक का नाम : अजय कोमरे
पिता का नाम: शत्रुघन कोमरे
मकान संख्या : 84/1
उम्र : 35 लिंग : पुरुष
फोटो उपलब्ध

757 RAN1118405
निर्वाचक का नाम : औचित्य सवाई
पिता का नाम: संत दास सवाई
मकान संख्या : 84/1
उम्र : 35 लिंग : पुरुष
फोटो उपलब्ध

758 RAN1130657
निर्वाचक का नाम : एकता मंडावी
पिता का नाम: सुकालू राम मंडावी
मकान संख्या : 84/1
उम्र : 28 लिंग : महिला
फोटो उपलब्ध

759 RAN1130640
निर्वाचक का नाम : भावना मंडावी
पिता का नाम: सुकालु राम मंडावी
मकान संख्या : 84/1
उम्र : 27 लिंग : महिला
फोटो उपलब्ध

760 RAN1400738
निर्वाचक का नाम : रीना कोमरे
पति का नाम: संजय कोमरे
मकान संख्या : 84/1
उम्र : 25 लिंग : महिला
फोटो उपलब्ध

761 RAN1203785
निर्वाचक का नाम : संजय कुमार मिश्रा
पिता का नाम: देवनारायण मिश्रा
मकान संख्या : 84/1/4
उम्र : 51 लिंग : पुरुष
फोटो उपलब्ध

762 RAN1548510
निर्वाचक का नाम : राजकुमारी मिश्रा
पिता का नाम: अमिताभ मिश्रा
मकान संख्या : 84/1/4
उम्र : 31 लिंग : महिला
फोटो उपलब्ध

763 RAN1130566
निर्वाचक का नाम : ऋचा मिश्रा
पिता का नाम: योगेंद्र कुमार मिश्रा
मकान संख्या : 84/1/4
उम्र : 27 लिंग : महिला
फोटो उपलब्ध

764 RAN1130574
निर्वाचक का नाम : रचना मिश्रा
पिता का नाम: संजय मिश्रा
मकान संख्या : 84/1/4
उम्र : 26 लिंग : महिला
फोटो उपलब्ध

765 RAN1202787
निर्वाचक का नाम : रवि मिश्रा
पिता का नाम: शैलेंद्र कुमार मिश्रा
मकान संख्या : 84/1/4
उम्र : 25 लिंग : पुरुष
फोटो उपलब्ध

766 RAN1433846
निर्वाचक का नाम : दीपक मिश्रा
पिता का नाम: संजय कुमार मिश्रा
मकान संख्या : 84/1/4
उम्र : 21 लिंग : पुरुष
फोटो उपलब्ध

767 RAN1571504
निर्वाचक का नाम : अतुल मिश्रा
पिता का नाम: शैलेन्द्र मिश्रा
मकान संख्या : 84/1घ
उम्र : 29 लिंग : पुरुष
फोटो उपलब्ध

768 RAN1572171
निर्वाचक का नाम : राजा मिश्रा
पिता का नाम: संजय कुमार मिश्रा
मकान संख्या : 84/1/घ
उम्र : 28 लिंग : पुरुष
फोटो उपलब्ध

769 RAN1572387
निर्वाचक का नाम : ऋतु मिश्रा
पिता का नाम: योगेन्द्र मिश्रा
मकान संख्या : 84/1/घ
उम्र : 21 लिंग : महिला
फोटो उपलब्ध

770 BZN5335088
निर्वाचक का नाम : अशोक कुमार साहू
पिता का नाम: मंगलू राम साहू
मकान संख्या : 84/1/ज
उम्र : 62 लिंग : पुरुष
फोटो उपलब्ध

771 RAN1587484
निर्वाचक का नाम : सोमेश सोनी
पिता का नाम: कैलाश सोनी
मकान संख्या : 84/1क
उम्र : 27 लिंग : पुरुष
फोटो उपलब्ध

772 BZN0359588
निर्वाचक का नाम : गौरंगा बिश्वास
पिता का नाम: नकुल बिश्वास
मकान संख्या : 84/1/ट
उम्र : 68 लिंग : पुरुष
फोटो उपलब्ध

773 RAN0256339
निर्वाचक का नाम : स्वप्ना गौरंगा बिश्वास
पति का नाम: गौरंगा बिश्वास
मकान संख्या : 84/1/ट
उम्र : 58 लिंग : महिला
फोटो उपलब्ध

774 RAN0062372
निर्वाचक का नाम : झुमूर बिश्वास
पति का नाम: भूपेश बिश्वास
मकान संख्या : 84/1/ट
उम्र : 47 लिंग : महिला
फोटो उपलब्ध

775 RAN0280263
निर्वाचक का नाम : गौतम विश्वास
पिता का नाम: गौरंगा विश्वास
मकान संख्या : 84/1/ट
उम्र : 39 लिंग : पुरुष
फोटो उपलब्ध

776 RAN1637180
निर्वाचक का नाम : दृष्टि बिसवास
पिता का नाम: भूपेश कुमार बिसवास
मकान संख्या : 84/1/ट
उम्र : 27 लिंग : महिला
फोटो उपलब्ध

777 RAN1637206
निर्वाचक का नाम : सृष्टी बिसवास
पिता का नाम: भूपेश कुमार बिसवास
मकान संख्या : 84/1/ट
उम्र : 27 लिंग : महिला
फोटो उपलब्ध

778 RAN1637214
निर्वाचक का नाम : तमन्ना बिसवास
पिता का नाम: भूपेश कुमार बिसवास
मकान संख्या : 84/1/ट
उम्र : 21 लिंग : महिला
फोटो उपलब्ध

779 RAN0645580
निर्वाचक का नाम : राकेश बहादुर सिंह
पिता का नाम: पृथ्वीपाल सिंह
मकान संख्या : 84/1छ
उम्र : 59 लिंग : पुरुष
फोटो उपलब्ध

780 RAN0364091
निर्वाचक का नाम : एस.के. धीवर
पिता का नाम: बी.आर. धीवर
मकान संख्या : 84/1ज
उम्र : 58 लिंग : पुरुष
फोटो उपलब्ध

781 BZN0348961
निर्वाचक का नाम : कुसुम सिंह
पति का नाम: राकेश बहादुर सिंह
मकान संख्या : 84/1छ
उम्र : 56 लिंग : महिला
फोटो उपलब्ध

782 BZN0782789
निर्वाचक का नाम : कुमारी यादव
पति का नाम: शिशुपाल यादव
मकान संख्या : 84/1घ
उम्र : 49 लिंग : महिला
फोटो उपलब्ध

783 RAN0641175
निर्वाचक का नाम : अमृता कर्मकार
पति का नाम: कृष्णा कुमार कर्मकार
मकान संख्या : 84/1छ
उम्र : 37 लिंग : महिला
फोटो उपलब्ध

784 RAN0645572
निर्वाचक का नाम : पूनम सिंह
पिता का नाम: राकेश बहादूर सिंह
मकान संख्या : 84/1छ
उम्र : 34 लिंग : महिला
फोटो उपलब्ध

785 RAN0930099
निर्वाचक का नाम : लोकेश कुमार सोनी
पिता का नाम: कैलाश सोनी
मकान संख्या : 84/1क
उम्र : 29 लिंग : पुरुष
फोटो उपलब्ध

786 BZN5248018
निर्वाचक का नाम : देवनारायण मिश्रा
पिता का नाम: शंभूनाथ मिश्रा
मकान संख्या : 84/1/घ
उम्र : 78 लिंग : पुरुष
फोटो उपलब्ध

787 MP/022/169/045503
निर्वाचक का नाम : निर्मला देवी मिश्रा
पति का नाम: देबनारायण मिश्रा
मकान संख्या : 84/1/घ
उम्र : 76 लिंग : महिला
फोटो उपलब्ध

788 BZN0352484
निर्वाचक का नाम : लक्ष्मीबार्ई सवाई
पति का नाम: संतदास सवाई
मकान संख्या : 84/1/ढ
उम्र : 58 लिंग : महिला
फोटो उपलब्ध

789 BZN0351452
निर्वाचक का नाम : विजयलक्ष्मी मिश्रा
पति का नाम: योगेन्द्र मिश्रा
मकान संख्या : 84/1/घ
उम्र : 49 लिंग : महिला
फोटो उपलब्ध

790 BZN0348177
निर्वाचक का नाम : संजू मिश्रा
पति का नाम: संजय मिश्रा
मकान संख्या : 84/1/द
उम्र : 44 लिंग : महिला
फोटो उपलब्ध

791 RAN0357616
निर्वाचक का नाम : देवहुती ठाकुर
पति का नाम: दुष्यन्त ठाकुर
मकान संख्या : 84/1/द
उम्र : 39 लिंग : महिला
फोटो उपलब्ध

792 RAN0357582
निर्वाचक का नाम : अमिताभ मिश्रा
पिता का नाम: शैलेन्द्र कुमार मिश्रा
मकान संख्या : 84/1/घ
उम्र : 33 लिंग : पुरुष
फोटो उपलब्ध

793 BZN5335195
निर्वाचक का नाम : संध्या बारेकर
पति का नाम: डी.एल. बारेकर
मकान संख्या : 84/1/झ
उम्र : 58 लिंग : महिला
फोटो उपलब्ध

794 RAN0983494
निर्वाचक का नाम : अतुल मिश्रा
पिता का नाम: शैलेन्द्र मिश्रा
मकान संख्या : 84/1 घ
उम्र : 29 लिंग : पुरुष
फोटो उपलब्ध

795 BZN0349514
निर्वाचक का नाम : उर्मिला साहू
पति का नाम: गजानंद साहू
मकान संख्या : 84/1/ञ
उम्र : 60 लिंग : महिला
फोटो उपलब्ध

796 RAN0364117
निर्वाचक का नाम : मुन्ना साहू
पिता का नाम: अगनू साहू
मकान संख्या : 84/1/ध
उम्र : 60 लिंग : पुरुष
फोटो उपलब्ध

797 MP/022/169/045504
निर्वाचक का नाम : सरला मिश्रा
पति का नाम: शैलेन्द्र मिश्रा
मकान संख्या : 84/1/घ
उम्र : 55 लिंग : महिला
फोटो उपलब्ध

798 BZN5247812
निर्वाचक का नाम : शैलेन्द्र मिश्रा
पिता का नाम: देबनारायण मिश्रा
मकान संख्या : 84/1/घ
उम्र : 53 लिंग : पुरुष
फोटो उपलब्ध

799 BZN5247861
निर्वाचक का नाम : खिलेश्वरी साहू
पति का नाम: मुन्ना साहू
मकान संख्या : 84/1/ध
उम्र : 50 लिंग : महिला
फोटो उपलब्ध

800 RAN0722470
निर्वाचक का नाम : विप्लव बोरकर
पिता का नाम: डी एल बोरकर
मकान संख्या : 84/1 झ
उम्र : 32 लिंग : पुरुष
फोटो उपलब्ध

801 RAN0511741
निर्वाचक का नाम : रेणुका खोब्रगढे
पिता का नाम: लहनू राम वासनिक
मकान संख्या : 84/1/क
उम्र : 70 लिंग : महिला
फोटो उपलब्ध

802 BZN5334743
निर्वाचक का नाम : पूनमचंद ताम्रकार
पिता का नाम: इतवारी ताम्रकार
मकान संख्या : 84/1/च
उम्र : 69 लिंग : पुरुष
फोटो उपलब्ध

803 BZN5289244
निर्वाचक का नाम : सुकालूराम मंडावी
पिता का नाम: जेठुराम मंडावी
मकान संख्या : 84/1/र
उम्र : 51 लिंग : पुरुष
फोटो उपलब्ध

804 RAN0165050
निर्वाचक का नाम : योगेन्द्र मिश्रा
पिता का नाम: देबनारायण मिश्रा
मकान संख्या : 84/1/घ
उम्र : 50 लिंग : पुरुष
फोटो उपलब्ध

805 BZN5289210
निर्वाचक का नाम : आशा मंडावी
पति का नाम: सुकालूराम मंडावी
मकान संख्या : 84/1/प
उम्र : 48 लिंग : महिला
फोटो उपलब्ध

806 BZN5335120
निर्वाचक का नाम : रितीका साव
पति का नाम: धनाराम साव
मकान संख्या : 84/1/न
उम्र : 45 लिंग : महिला
फोटो उपलब्ध

807 RAN0318667
निर्वाचक का नाम : ज्ञानसिंह साहू
पिता का नाम: धनसिंह साहू
मकान संख्या : 84/1/त
उम्र : 43 लिंग : पुरुष
फोटो उपलब्ध

808 RAN0059279
निर्वाचक का नाम : राहुल प्रजापति
पिता का नाम: राजेन्द्र प्रजापति
मकान संख्या : 84/1/झ
उम्र : 40 लिंग : पुरुष
फोटो उपलब्ध

809 RAN0722439
निर्वाचक का नाम : पवन साव
पिता का नाम: घना राम साव
मकान संख्या : 84/1 न
उम्र : 33 लिंग : पुरुष
फोटो उपलब्ध

810 BZN5334735
निर्वाचक का नाम : लता ताम्रकार
पति का नाम: पूनमचंद ताम्रकार
मकान संख्या : 84/1/च
उम्र : 65 लिंग : महिला
फोटो उपलब्ध

811 RAN1371509
निर्वाचक का नाम : अर्जुन राम देवांगन
पिता का नाम: शिवदयाल देवांगन
मकान संख्या : 84/1/ड.
उम्र : 63 लिंग : पुरुष
फोटो उपलब्ध

812 RAN0165068
निर्वाचक का नाम : नंद कुमार शुक्ला
पिता का नाम: गंगाराम शुक्ला
मकान संख्या : 84/1/त
उम्र : 62 लिंग : पुरुष
फोटो उपलब्ध

813 BZN5335138
निर्वाचक का नाम : घनाराम साव
पिता का नाम: अर्जुन सिंह साव
मकान संख्या : 84/1/न
उम्र : 60 लिंग : पुरुष
फोटो उपलब्ध

814 BZN0350371
निर्वाचक का नाम : संतदास सवाई
पिता का नाम: निरंजन सवाई
मकान संख्या : 84/1/ढ
उम्र : 60 लिंग : पुरुष
फोटो उपलब्ध

815 BZN0352294
निर्वाचक का नाम : रमेश साहू
पिता का नाम: भगतू साहू
मकान संख्या : 84/1/त
उम्र : 58 लिंग : पुरुष
फोटो उपलब्ध

816 BZN0348623
निर्वाचक का नाम : अश्वन शुक्ला
पति का नाम: नंदकुमार शुक्ला
मकान संख्या : 84/1/त
उम्र : 56 लिंग : महिला
फोटो उपलब्ध

817 RAN0318659
निर्वाचक का नाम : रखित कुमार टंडन
पिता का नाम: नामदास टंडन
मकान संख्या : 84/1/त
उम्र : 55 लिंग : पुरुष
फोटो उपलब्ध

818 RAN0364133
निर्वाचक का नाम : सुरेखा देवांगन
पति का नाम: अर्जूर्न देवांगन
मकान संख्या : 84/1/ड.
उम्र : 52 लिंग : महिला
फोटो उपलब्ध

819 RAN0357608
निर्वाचक का नाम : दुष्यन्त कुमार ठाकुर
पिता का नाम: दयाराम ठाकुर
मकान संख्या : 84/1/द
उम्र : 49 लिंग : पुरुष
फोटो उपलब्ध

820 RAN0318626
निर्वाचक का नाम : सारिका साहू
पति का नाम: ज्ञानसिंह साहू
मकान संख्या : 8 4/1/त
उम्र : 46 लिंग : महिला
फोटो उपलब्ध

821 BZN0349746
निर्वाचक का नाम : उपेन्द्र कुमार साहू
पिता का नाम: गजानंद साहू
मकान संख्या : 84/1/ट
उम्र : 42 लिंग : पुरुष
फोटो उपलब्ध

822 RAN0224824
निर्वाचक का नाम : टामिन साहू
पति का नाम: हरेन्द्र साहु
मकान संख्या : 84/1/अ
उम्र : 41 लिंग : महिला
फोटो उपलब्ध

823 BZN0352286
निर्वाचक का नाम : रामेश्वर लाल साहू
पिता का नाम: अशोक कुमार साहू
मकान संख्या : 84/1/ज
उम्र : 37 लिंग : पुरुष
फोटो उपलब्ध

824 RAN0722363
निर्वाचक का नाम : सहदेव सिंह सहाडे
पिता का नाम: विष्णुराम सहाडे
मकान संख्या : 84/1 घ
उम्र : 65 लिंग : पुरुष
फोटो उपलब्ध

825 RAN0722371
निर्वाचक का नाम : रामबाई सहाडे
पति का नाम: सहदेव सिंह सहाडे
मकान संख्या : 84/1 घ
उम्र : 62 लिंग : महिला
फोटो उपलब्ध

826 RAN0983312
निर्वाचक का नाम : मीना कोसरे
पति का नाम: हीरा लाल कोसरे
मकान संख्या : 84/1 च
उम्र : 53 लिंग : महिला
फोटो उपलब्ध

827 RAN0722389
निर्वाचक का नाम : नेहा सहाडे
पिता का नाम: सहदेवसिंह सहाडे
मकान संख्या : 84/1 घ
उम्र : 33 लिंग : महिला
फोटो उपलब्ध

828 RAN0722397
निर्वाचक का नाम : दीक्षा सहाडे
पिता का नाम: सहदेवसिंह सहाडे
मकान संख्या : 84/1 घ
उम्र : 31 लिंग : महिला
फोटो उपलब्ध

829 RAN1130913
निर्वाचक का नाम : अंकित भोईर
पिता का नाम: मनहरनलाल भोईर
मकान संख्या : 84/2
उम्र : 27 लिंग : पुरुष
फोटो उपलब्ध

830 RAN1572783
निर्वाचक का नाम : अदिति दखने
पिता का नाम: राजेश कुमार दखने
मकान संख्या : 84/2
उम्र : 21 लिंग : महिला
फोटो उपलब्ध

831 RAN1314707
निर्वाचक का नाम : वीरभद्र लाडे
पिता का नाम: प्रेमलाल लाडे
मकान संख्या : 84/2 क
उम्र : 45 लिंग : पुरुष
फोटो उपलब्ध

832 RAN1314715
निर्वाचक का नाम : ममता लाडे
पति का नाम: वीरभद्र लाडे
मकान संख्या : 84/2 क
उम्र : 39 लिंग : महिला
फोटो उपलब्ध

833 RAN1324862
निर्वाचक का नाम : बाबूलाल लाडे
पिता का नाम: प्रेम लाल लाडे
मकान संख्या : 84/2 ख
उम्र : 54 लिंग : पुरुष
फोटो उपलब्ध

834 RAN1324870
निर्वाचक का नाम : ममता लाडे
पति का नाम: बाबू लाल लाडे
मकान संख्या : 84/2 ख
उम्र : 49 लिंग : महिला
फोटो उपलब्ध

835 RAN1580000
निर्वाचक का नाम : खुशी लाड़े
पिता का नाम: बाबूलाल लाड़े
मकान संख्या : 84/2 ख
उम्र : 19 लिंग : महिला
फोटो उपलब्ध

836 RAN0157354
निर्वाचक का नाम : हरेन्द्र कुमार साहू
पिता का नाम: गजानंद साहू
मकान संख्या : 84/ग
उम्र : 44 लिंग : पुरुष
फोटो उपलब्ध

837 BZN0352112
निर्वाचक का नाम : दुलारी देवांगन
पति का नाम: पवन देवांगन
मकान संख्या : 85/1
उम्र : 53 लिंग : महिला
फोटो उपलब्ध

838 BZN0352120
निर्वाचक का नाम : पवन देवांगन
पिता का नाम: सोनवाल देवांगन
मकान संख्या : 85/1/2
उम्र : 56 लिंग : पुरुष
फोटो उपलब्ध

839 RAN0930123
निर्वाचक का नाम : प्रियंका देवांगन
पिता का नाम: पवन कुमार देवांगन
मकान संख्या : 85/1/2
उम्र : 29 लिंग : महिला
फोटो उपलब्ध

840 RAN1131697
निर्वाचक का नाम : प्राची देवांगन
पिता का नाम: पवन कुमार देवांगन
मकान संख्या : 85/1/2
उम्र : 27 लिंग : महिला
फोटो उपलब्ध

841 RAN1400720
निर्वाचक का नाम : किरण देवांगन
पिता का नाम: पवन कुमार देवांगन
मकान संख्या : 85/1/2
उम्र : 22 लिंग : महिला
फोटो उपलब्ध

842 RAN1561117
निर्वाचक का नाम : श्रिया सोनी
पिता का नाम: संतोष कुमार सोनी
मकान संख्या : 91
उम्र : 22 लिंग : महिला
फोटो उपलब्ध

843 RAN0983486
निर्वाचक का नाम : चितरेखा निषाद
पति का नाम: रामसाय निषाद
मकान संख्या : 91/1
उम्र : 40 लिंग : महिला
फोटो उपलब्ध

844 RAN1400704
निर्वाचक का नाम : जुनैद खान
पिता का नाम: रफ़ीक खान
मकान संख्या : 92
उम्र : 25 लिंग : पुरुष
फोटो उपलब्ध

845 RAN0844795
निर्वाचक का नाम : शांता निषाद
पिता का नाम: बिच्छु राम निषाद
मकान संख्या : 94
उम्र : 35 लिंग : महिला
फोटो उपलब्ध

846 RAN1130319
निर्वाचक का नाम : लोकदीप बोरकर
पिता का नाम: बी आर बोरकर
मकान संख्या : 127/2
उम्र : 36 लिंग : पुरुष
फोटो उपलब्ध

847 RAN1525989

निर्वाचक का नाम : ऋषभ मिश्रा
पिता का नाम: संजय कुमार मिश्रा
मकान संख्या : गायत्री कॉलनी वार्ड नं.2 अम्बागर्ह चौकी
उम्र : 22 लिंग : पुरुष

फोटो उपलब्ध

848 RAN1578525

निर्वाचक का नाम : खुशी पाण्डेय
पिता का नाम: वीरेन्द्र कुमार पाण्डेय
मकान संख्या : हाऊस नंबर 64
उम्र : 19 लिंग : महिला

फोटो उपलब्ध

849 RAN1458413

निर्वाचक का नाम : स्वाती यादव
पिता का नाम: शिशुपाल यादव
मकान संख्या : सरकारी हस्पताल के पास
उम्र : 21 लिंग : महिला

फोटो उपलब्ध

850 RAN0426205
निर्वाचक का नाम : सीमा साहू
पति का नाम: रमेश कुमार साहू
मकान संख्या : 1
उम्र : 35 लिंग : महिला
फोटो उपलब्ध

851 RAN0722496
निर्वाचक का नाम : पार्वती छेदैया
पिता का नाम: नरसिंह छेदैया
मकान संख्या : 1/2
उम्र : 52 लिंग : महिला
फोटो उपलब्ध

852 RAN0722488
निर्वाचक का नाम : अहिल्या बाई छेदैया
पति का नाम: कांतिलाल छेदैया
मकान संख्या : 1/2
उम्र : 50 लिंग : महिला
फोटो उपलब्ध

853 RAN1130087
निर्वाचक का नाम : अजय छेदैया
पिता का नाम: कांति लाल छेदैया
मकान संख्या : 1/2
उम्र : 28 लिंग : पुरुष
फोटो उपलब्ध

854 RAN1130095
निर्वाचक का नाम : जया छेदैया
पिता का नाम: कांति लाल छेदैया
मकान संख्या : 1/2
उम्र : 26 लिंग : महिला
फोटो उपलब्ध

855 RAN1277680
निर्वाचक का नाम : रुखसाना
पिता का नाम: कमरुद्दीन अंसारी
मकान संख्या : 13/3 ड
उम्र : 32 लिंग : महिला
फोटो उपलब्ध

856 BZN0359919
निर्वाचक का नाम : अकबरी अंशारी
पति का नाम: असरूद दीन अंशारी
मकान संख्या : 13/3ड
उम्र : 88 लिंग : महिला
फोटो उपलब्ध

857 MP/022/169/048156
निर्वाचक का नाम : कमरुद्धीन अंसारी
पिता का नाम: असरुद्धीन अंसारी
मकान संख्या : 13/3ड़
उम्र : 72 लिंग : पुरुष
फोटो उपलब्ध

858 MP/022/169/045447
निर्वाचक का नाम : भगवानी राम निषाद
पिता का नाम: शिवलाल निषाद
मकान संख्या : 24
उम्र : 55 लिंग : पुरुष
फोटो उपलब्ध

859 BZN0348813
निर्वाचक का नाम : अब्दुल कलाम सिद्दीकी
पिता का नाम: अ. रसीद सिद्दकी
मकान संख्या : 37
उम्र : 54 लिंग : पुरुष
फोटो उपलब्ध

860 BZN0783597
निर्वाचक का नाम : अफरोज सिद्दकी
पति का नाम: ज़ कलाम सिद्दकी
मकान संख्या : 37
उम्र : 48 लिंग : महिला
फोटो उपलब्ध

861 BZN0351874
निर्वाचक का नाम : तौहिद अहमद खां
पिता का नाम: जलील अहमद खां
मकान संख्या : 67
उम्र : 37 लिंग : पुरुष
फोटो उपलब्ध

862 RAN1129519
निर्वाचक का नाम : उम्मे सलमा रब्बानी
पति का नाम: तौहीद अहमद रब्बानी
मकान संख्या : 67
उम्र : 35 लिंग : महिला
फोटो उपलब्ध

863 RAN0846402
निर्वाचक का नाम : अतिया रब्बानी
पति का नाम: तौसिद अहमद रब्बानी
मकान संख्या : 67
उम्र : 31 लिंग : महिला
फोटो उपलब्ध

864 BZN5334719
निर्वाचक का नाम : पुष्पा गोड़बोले
पति का नाम: आर.डी. गोड़बोले
मकान संख्या : 90/1
उम्र : 63 लिंग : महिला
फोटो उपलब्ध

865 BZN5335609
निर्वाचक का नाम : प्रज्ञारत्न गोड़बोले
पिता का नाम: रामाधिन गोड़बोले
मकान संख्या : 90/1
उम्र : 47 लिंग : पुरुष
फोटो उपलब्ध

866 MP/022/169/045478
निर्वाचक का नाम : अब्दुल रफिक खां
पिता का नाम: अब्दुल रज्जाक खां
मकान संख्या : 92
उम्र : 58 लिंग : पुरुष
फोटो उपलब्ध

867 MP/022/169/045148
निर्वाचक का नाम : अ.सलीम खां
पिता का नाम: अ.रज्जाक खां
मकान संख्या : 92
उम्र : 49 लिंग : पुरुष
फोटो उपलब्ध

868 RAN0428466
निर्वाचक का नाम : सलमा खान
पति का नाम: सलीम खान
मकान संख्या : 92
उम्र : 47 लिंग : महिला
फोटो उपलब्ध

869 MP/022/169/045614
निर्वाचक का नाम : अ.शमीम खां
पिता का नाम: अ.रज्जाक खां
मकान संख्या : 92
उम्र : 45 लिंग : पुरुष
फोटो उपलब्ध

870 RAN0165092
निर्वाचक का नाम : निशात अंजुम खां
पति का नाम: अब्दूलरफीक खां
मकान संख्या : 92
उम्र : 44 लिंग : महिला
फोटो उपलब्ध

871 RAN1586684
निर्वाचक का नाम : दरक्शन दानिश खान
पिता का नाम: अब्दुल रफ़ीक खान
मकान संख्या : 92
उम्र : 20 लिंग : महिला
फोटो उपलब्ध

872 BZN0349100
निर्वाचक का नाम : कमलेश सारस्वत
पति का नाम: धर्मेन्द्र प्रसाद सारस्वत
मकान संख्या : 93
उम्र : 55 लिंग : महिला
फोटो उपलब्ध

873 BZN5515226
निर्वाचक का नाम : मिथलेश रंगारे
पति का नाम: सुरेश रंगारे
मकान संख्या : 93
उम्र : 47 लिंग : महिला
फोटो उपलब्ध

874 RAN1167865
निर्वाचक का नाम : वैभव रंगारे
पिता का नाम: सुरेश रंगारे
मकान संख्या : 93
उम्र : 29 लिंग : पुरुष
फोटो उपलब्ध

875 RAN1187640
निर्वाचक का नाम : जगजीत सिंह अरोरा
पिता का नाम: मदनसिंह अरोरा
मकान संख्या : 93/1
उम्र : 46 लिंग : पुरुष
फोटो उपलब्ध

876 RAN1524354
निर्वाचक का नाम : रवीन्द्रकौर जगजितसिंग अरोरा
पति का नाम: जगजितसिंग अरोरा
मकान संख्या : 93/1
उम्र : 34 लिंग : महिला
फोटो उपलब्ध

877 BZN0349407
निर्वाचक का नाम : विसेन्ट लकड़ा
पिता का नाम: जूलियस लकड़ा
मकान संख्या : 93/क
उम्र : 58 लिंग : पुरुष
फोटो उपलब्ध

878 BZN0349233
निर्वाचक का नाम : बीरकुमारी लकड़ा
पति का नाम: विसेन्ट लकड़ा
मकान संख्या : 93/क
उम्र : 57 लिंग : महिला
फोटो उपलब्ध

879 RAN0722843
निर्वाचक का नाम : निशा लकरा
पिता का नाम: विन्सेन्ट लकरा
मकान संख्या : 93/क
उम्र : 31 लिंग : महिला
फोटो उपलब्ध

880 MP/022/169/045110
निर्वाचक का नाम : बिच्छूराम निषाद
पिता का नाम: कन्हेया निषाद
मकान संख्या : 94
उम्र : 61 लिंग : पुरुष
फोटो उपलब्ध

881 MP/022/169/045246
निर्वाचक का नाम : गडइनबाईई् निषाद
पति का नाम: बिच्छूराम निषाद
मकान संख्या : 94
उम्र : 58 लिंग : महिला
फोटो उपलब्ध

882 BZN0348292
निर्वाचक का नाम : इन्द्र कुमार निषाद
पिता का नाम: बिच्छु राम निषाद
मकान संख्या : 94
उम्र : 45 लिंग : पुरुष
फोटो उपलब्ध

883 BZN5334446
निर्वाचक का नाम : रुखमणी निषाद
पति का नाम: इंद्र कुमार निषाद
मकान संख्या : 94
उम्र : 42 लिंग : महिला
फोटो उपलब्ध

884 RAN1639137
निर्वाचक का नाम : डोमन निषाद
पिता का नाम: इन्द्र कुमार निषाद
मकान संख्या : 94
उम्र : 19 लिंग : पुरुष
फोटो उपलब्ध

885 BZN0348763
निर्वाचक का नाम : नसरूददीन अंसारी
पिता का नाम: मोही उद्दिन अंसारी
मकान संख्या : 94/1
उम्र : 60 लिंग : पुरुष
फोटो उपलब्ध

886 BZN0348771
निर्वाचक का नाम : इसरत बानो अंसारी
पति का नाम: नसरूददीन अंसारी
मकान संख्या : 94/1
उम्र : 50 लिंग : महिला
फोटो उपलब्ध

887 BZN0352146
निर्वाचक का नाम : रामसाय निषाद
पिता का नाम: बिच्छु निषाद
मकान संख्या : 94/1
उम्र : 38 लिंग : पुरुष
फोटो उपलब्ध

888 RAN1503697
निर्वाचक का नाम : रिमशा अंसारी
पिता का नाम: नसरुद्दीन अंसारी
मकान संख्या : 94/1
उम्र : 24 लिंग : महिला
फोटो उपलब्ध

889 RAN1130590
निर्वाचक का नाम : दिग्विजय देवांगन
पिता का नाम: चुन्नू लाल देवांगन
मकान संख्या : 94/4
उम्र : 37 लिंग : पुरुष
फोटो उपलब्ध

890 RAN1589076
निर्वाचक का नाम : बिंदा बाई देवांगन
पति का नाम: गोपाल देवांगन
मकान संख्या : 94/ग
उम्र : 64 लिंग : महिला
फोटो उपलब्ध

891 RAN1400662
निर्वाचक का नाम : खुशबू देवांगन
पिता का नाम: धर्मपाल देवांगन
मकान संख्या : 94/ग
उम्र : 26 लिंग : महिला
फोटो उपलब्ध

892 RAN1399492
निर्वाचक का नाम : आशीष देवांगन
पिता का नाम: धर्मपाल देवांगन
मकान संख्या : 94/जी
उम्र : 23 लिंग : पुरुष
फोटो उपलब्ध

893 RAN1400712
निर्वाचक का नाम : मयंक कोसरीया
पिता का नाम: रामाधार कोसरिया
मकान संख्या : 94/घ
उम्र : 24 लिंग : पुरुष
फोटो उपलब्ध

894 RAN0059311
निर्वाचक का नाम : भागवत ठाकुर
पिता का नाम: बिरसू ठाकुर
मकान संख्या : 94/ख
उम्र : 57 लिंग : पुरुष
फोटो उपलब्ध

895 BZN5335641
निर्वाचक का नाम : धर्मपाल देवांगन
पिता का नाम: रमझूराम देवांगन
मकान संख्या : 94/ग
उम्र : 54 लिंग : पुरुष
फोटो उपलब्ध

896 RAN0059329
निर्वाचक का नाम : गनिया ठाकुर
पति का नाम: भागवत ठाकुर
मकान संख्या : 94/ख
उम्र : 52 लिंग : महिला
फोटो उपलब्ध

897 BZN0349803
निर्वाचक का नाम : सीमा भाषगौरी
पति का नाम: महेश भाषगौरी
मकान संख्या : 94/ख
उम्र : 47 लिंग : महिला
फोटो उपलब्ध

898 BZN0352336
निर्वाचक का नाम : चुन्नूलाल देवांगन
पिता का नाम: रमझूराम देवांगन
मकान संख्या : 94/ग
उम्र : 47 लिंग : पुरुष
फोटो उपलब्ध

899 BZN5335633
निर्वाचक का नाम : आशा देवांगन
पति का नाम: धर्मपाल देवांगन
मकान संख्या : 94/ग
उम्र : 46 लिंग : महिला
फोटो उपलब्ध

900 BZN0348367
निर्वाचक का नाम : नारद बाम्बेश्वर
पिता का नाम: शिवराम बाम्बेश्वर
मकान संख्या : 97
उम्र : 65 लिंग : पुरुष
फोटो उपलब्ध

901 RAN0460717
निर्वाचक का नाम : हृदय राम साहू
पिता का नाम: मंशा राम साहू
मकान संख्या : 98
उम्र : 67 लिंग : पुरुष
फोटो उपलब्ध

902 BZN0348300
निर्वाचक का नाम : दुखूराम निषाद
पिता का नाम: खेदूराम निषाद
मकान संख्या : 369
उम्र : 42 लिंग : पुरुष
फोटो उपलब्ध

903 BZN0348987
निर्वाचक का नाम : धर्मेंद्र प्रसाद सारस्वत सारस्वत
पिता का नाम: भूदेव सारस्वत
मकान संख्या : सारस्वत बिल्डिंग
उम्र : 58 लिंग : पुरुष
फोटो उपलब्ध

904 RAN0461962
निर्वाचक का नाम : प्रदीप कुमार सिकदार
पिता का नाम: अमूल सिकदार
मकान संख्या : ८४/१/छ
उम्र : 72 लिंग : पुरुष
फोटो उपलब्ध

905 RAN0576157
निर्वाचक का नाम : लतिका सिकदार
पति का नाम: पी. के. सिकदार
मकान संख्या : ८४/१/घ
उम्र : 60 लिंग : महिला
फोटो उपलब्ध

मतदाताओं की संक्षिप्त विवरणी :

A) मतदाताओं की संख्या :

		नामावली का प्रकार	निर्वाचक नामावली की पहचान :	**मतदाताओं की संख्या :**			
				पुरुष	महिला	तृतीय लिंग	कुल
I	मूल	मूल नामावली	समस्त पूरकों को को एकीकृत कर बनाई गई विशेष गहन पुनरीक्षण 2026 की मूल निर्वाचक नामावली	450	455	0	905
				450	455	0	905

निर्वाचक रजिस्ट्रीकरण अधिकारी के हस्ताक्षर