निर्वाचक नामावली 2026 S26 छत्तीसगढ

विधानसभा क्षेत्र की संख्या, नाम और आरक्षण की स्थिति : 77 - खुज्जी (सामान्य)	**भाग संख्या : : 17**

लोकसभा निर्वाचन क्षेत्र की संख्या, नाम और आरक्षण स्थिति जिसमें विधानसभा क्षेत्र है : 6 - राजनांदगांव (सामान्य)

1. पुनरीक्षण का विवरण

पुनरीक्षण का वर्ष :	**2026**	**निर्वाचक नामावली की पहचान :**
अर्हता दिनांक :	**01-01-2026**	समस्त पूरकों को एकीकृत कर बनायी गई विशेष गहन पुनरीक्षण 2026 की मूल निर्वाचक नामावली
पुनरीक्षण का प्रकार :	**विशेष गहन पुनरीक्षण 2026**	
प्रकाशन की तिथि :	**23-12-2025**	

2. भाग व मतदान क्षेत्र का विवरण :

इस भाग के अनुभाग की संख्या व नाम :

1-वार्ड नं. 7 बिसाहूटोला
2-वार्ड नं. 8बिसाहूटोला
3-वार्ड नं. 9 बिसाहूटोला
4-वार्ड नं. 10 बिसाहूटोला
5-वार्ड नं. 11 बिसाहूटोला
6-वार्ड नं. 12 बिसाहूटोला
7-वार्ड नं. 11 बरछाटोला
8-वार्ड नं. 12 बरछाटोला
9-वार्ड नं. 13 बरछाटोला

मुख्य शहर/गाँव	: बिसाहूटोला
डाकघर	: चिचोला
पुलिस स्टेशन	: चिचोला
पंचायत	: भंडारपुर
तहसील	: छुरिया
अनुमंडल	: डोंगरगांव
जिला	: राजनांदगांव
पिन कोड	: 491557

3. मतदान केंद्र का विवरण

मतदान केंद्र की संख्या व नाम : 17 - बिसाहूटोला **मतदान केंद्र का पता :** प्राशा भवन बिसाहूटोला	**मतदान केंद्र का प्रकार (पुरुष/महिला/सामान्य)**	सामान्य
	इस भाग में सहायक मतदान केन्द्रों की संख्या :	0

4. मतदाताओं की संख्या :

आरंभिक क्रम संख्या	अंतिम क्रम संख्या	मतदाताओं की संख्या			
		पुरुष	महिला	तृतीय लिंग	कुल
1	813	419	394	0	813

निर्वाचक रजिस्ट्रीकरण अधिकारी के हस्ताक्षर

Nazri Naksha	Google Map View
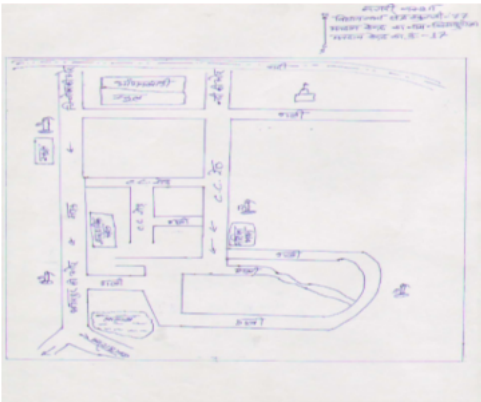	

Polling Station Building Front View	Polling Station Front View

Cad View	Key MAP View
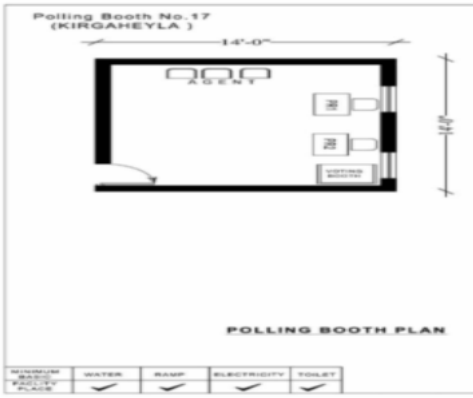	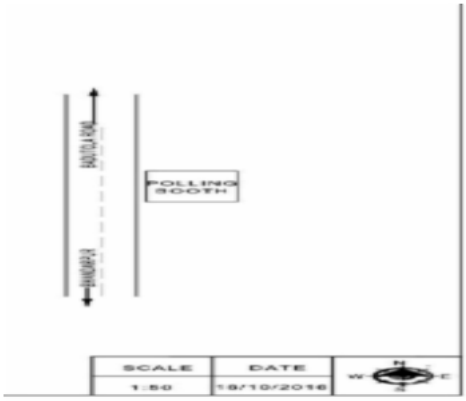

1 RAN1146588
निर्वाचक का नाम : मनोज कुमार
अन्य: मंगल साहू
मकान संख्या : 00
उम्र : 48 लिंग : पुरुष
फोटो उपलब्ध

2 RAN1146349
निर्वाचक का नाम : मीना बाई देवांगन
अन्य: मनोज कुमार देवांगन
मकान संख्या : 00
उम्र : 46 लिंग : महिला
फोटो उपलब्ध

3 RAN1213057
निर्वाचक का नाम : डामेन्द्र कुमार
पिता का नाम: मनोज कुमार
मकान संख्या : 00
उम्र : 25 लिंग : पुरुष
फोटो उपलब्ध

4 JBZ5247812
निर्वाचक का नाम : पांचो यादव
पति का नाम: चैतराम यादव
मकान संख्या : 1
उम्र : 66 लिंग : महिला
फोटो उपलब्ध

5 JBZ5247911
निर्वाचक का नाम : खुशलाल यादव
पिता का नाम: चैतराम यादव
मकान संख्या : 1
उम्र : 38 लिंग : पुरुष
फोटो उपलब्ध

6 JBZ0294652
निर्वाचक का नाम : कामिनीबाई यादव
पति का नाम: खुशलाल यादव
मकान संख्या : 1
उम्र : 38 लिंग : महिला
फोटो उपलब्ध

7 JBZ0294660
निर्वाचक का नाम : टेकुल राम यादव
पिता का नाम: चैतराम यादव
मकान संख्या : 1
उम्र : 38 लिंग : पुरुष
फोटो उपलब्ध

8 JBZ0294678
निर्वाचक का नाम : कांतिबाई यादव
पति का नाम: टेकु लराम यादव
मकान संख्या : 1
उम्र : 38 लिंग : महिला
फोटो उपलब्ध

9 JBZ4646196
निर्वाचक का नाम : लक्षन्तीन मरार
पति का नाम: रोहिदास मरार
मकान संख्या : 2
उम्र : 57 लिंग : महिला
फोटो उपलब्ध

10 RAN0239111
निर्वाचक का नाम : बिरबल पटेल
पिता का नाम: रोहिदास पटेल
मकान संख्या : 2
उम्र : 35 लिंग : पुरुष
फोटो उपलब्ध

11 RAN0968750
निर्वाचक का नाम : सरस्वती मरार
पति का नाम: क़तलाल मरार
मकान संख्या : 2.
उम्र : 34 लिंग : महिला
फोटो उपलब्ध

12 RAN0968776
निर्वाचक का नाम : अमिन बाई पटेल
पति का नाम: बीरबल पटेल
मकान संख्या : 2
उम्र : 32 लिंग : महिला
फोटो उपलब्ध

13 JBZ0295824
निर्वाचक का नाम : कमला मरार
पति का नाम: घसिया मरार
मकान संख्या : 3
उम्र : 51 लिंग : महिला
फोटो उपलब्ध

14 JBZ0295840
निर्वाचक का नाम : कोमलाल मरार
पिता का नाम: घसियाराम मरार
मकान संख्या : 3
उम्र : 35 लिंग : पुरुष
फोटो उपलब्ध

15 RAN0855817
निर्वाचक का नाम : पूर्णिमा मरार
पति का नाम: उदेराम मरार
मकान संख्या : 3
उम्र : 31 लिंग : महिला
फोटो उपलब्ध

16 MP/022/170/144245
निर्वाचक का नाम : सोहागा यादव
पति का नाम: बोधू यादव
मकान संख्या : 4
उम्र : 52 लिंग : महिला
फोटो उपलब्ध

17 JBZ5232160
निर्वाचक का नाम : सालिक यादव
पिता का नाम: छत्तर यादव
मकान संख्या : 4
उम्र : 47 लिंग : पुरुष
फोटो उपलब्ध

18 JBZ4646170
निर्वाचक का नाम : सुधाबाई यादव
पति का नाम: सालिक यादव
मकान संख्या : 4
उम्र : 41 लिंग : महिला
फोटो उपलब्ध

19 RAN0968818
निर्वाचक का नाम : रिंकु यादव
पिता का नाम: बोदूराम यादव
मकान संख्या : 4
उम्र : 29 लिंग : पुरुष
फोटो उपलब्ध

20 RAN1304302
निर्वाचक का नाम : खुमेश्वरी
पति का नाम: रिंकू यादव
मकान संख्या : 4
उम्र : 26 लिंग : महिला
फोटो उपलब्ध

21 RAN1328228
निर्वाचक का नाम : संजू
पिता का नाम: सालिक
मकान संख्या : 04
उम्र : 24 लिंग : पुरुष
फोटो उपलब्ध

22 MP/022/170/144331
निर्वाचक का नाम : हुकूम यादव
पिता का नाम: सुखराम यादव
मकान संख्या : 5
उम्र : 64 लिंग : पुरुष
फोटो उपलब्ध

23 MP/022/170/144187
निर्वाचक का नाम : दुलिया यादव
पति का नाम: हुकुम यादव
मकान संख्या : 5
उम्र : 59 लिंग : महिला
फोटो उपलब्ध

24 RAN0239186
निर्वाचक का नाम : राम प्रसाद मरार
पिता का नाम: हुकुम मरार
मकान संख्या : 5
उम्र : 35 लिंग : पुरुष
फोटो उपलब्ध

25 RAN0821215
निर्वाचक का नाम : चेतन कुमार यादव
पिता का नाम: हुकुम यदाव
मकान संख्या : 5
उम्र : 31 लिंग : पुरुष
फोटो उपलब्ध

26 RAN1256296
निर्वाचक का नाम : प्रिया
पति का नाम: चेतन
मकान संख्या : 5
उम्र : 26 लिंग : महिला
फोटो उपलब्ध

27 MP/022/170/144205
निर्वाचक का नाम : संतोष यादव
पिता का नाम: नोहर यादव
मकान संख्या : 6
उम्र : 42 लिंग : पुरुष
फोटो उपलब्ध

28 JBZ4646188
निर्वाचक का नाम : सुनीता यादव
पति का नाम: संतोष यादव
मकान संख्या : 6
उम्र : 39 लिंग : महिला
फोटो उपलब्ध

29 RAN1251404
निर्वाचक का नाम : गीतेश कुमार
पिता का नाम: संतोष कुमार
मकान संख्या : 06
उम्र : 28 लिंग : पुरुष
फोटो उपलब्ध

30 JBZ4646063
निर्वाचक का नाम : उमराव यादव
पिता का नाम: रामसिंह यादव
मकान संख्या : 7
उम्र : 39 लिंग : पुरुष
फोटो उपलब्ध

31 JBZ4646162
निर्वाचक का नाम : डेरहीनबाईई् यादव
पति का नाम: उमराव यादव
मकान संख्या : 7
उम्र : 37 लिंग : महिला
फोटो उपलब्ध

32 RAN1304229
निर्वाचक का नाम : आनंद किशोर
पिता का नाम: उमराव
मकान संख्या : 7
उम्र : 23 लिंग : पुरुष
फोटो उपलब्ध

33 JBZ0294611
निर्वाचक का नाम : अंजनी यादव
पति का नाम: अलखराम यादव
मकान संख्या : 8
उम्र : 52 लिंग : महिला
फोटो उपलब्ध

34 RAN1251040
निर्वाचक का नाम : गायत्री यादव
पति का नाम: रवि नारायण यादव
मकान संख्या : 08
उम्र : 33 लिंग : महिला
फोटो उपलब्ध

35 RAN0765040
निर्वाचक का नाम : उदित नारायण यादव
पिता का नाम: अलखराम यादव
मकान संख्या : 8
उम्र : 31 लिंग : पुरुष
फोटो उपलब्ध

36 RAN0929224
निर्वाचक का नाम : रविनारायण यादव
पिता का नाम: अलखराम यादव
मकान संख्या : 8
उम्र : 29 लिंग : पुरुष
फोटो उपलब्ध

37 RAN1251057
निर्वाचक का नाम : खिलेश्वरी यादव
पति का नाम: उदित नारायण यादव
मकान संख्या : 8
उम्र : 28 लिंग : महिला
फोटो उपलब्ध

38 MP/022/170/144182
निर्वाचक का नाम : हेमसिंह यादव
पिता का नाम: मदन यादव
मकान संख्या : 9
उम्र : 59 लिंग : पुरुष
फोटो उपलब्ध

39 JBZ4646147
निर्वाचक का नाम : दशोदा यादव
पति का नाम: हेमसिंह यादव
मकान संख्या : 9
उम्र : 54 लिंग : महिला
फोटो उपलब्ध

40 JBZ0295857
निर्वाचक का नाम : दिलीप कुमार यादव
पिता का नाम: हेमसिंह यादव
मकान संख्या : 9
उम्र : 42 लिंग : पुरुष
फोटो उपलब्ध

41 JBZ0295394
निर्वाचक का नाम : सोहद्राबाई यादव
पति का नाम: दिलीप कुमार यादव
मकान संख्या : 9
उम्र : 39 लिंग : महिला
फोटो उपलब्ध

42 JBZ0295832
निर्वाचक का नाम : छन्नूलाल यादव
पिता का नाम: हेमसिंह यादव
मकान संख्या : 9
उम्र : 38 लिंग : पुरुष
फोटो उपलब्ध

43 JBZ0295428
निर्वाचक का नाम : शशिकला यादव
पति का नाम: छन्नुलाल यादव
मकान संख्या : 9
उम्र : 37 लिंग : महिला
फोटो उपलब्ध

44 RAN0765081
निर्वाचक का नाम : लीला यादव
पति का नाम: जिवराखन यादव
मकान संख्या : 9
उम्र : 36 लिंग : महिला
फोटो उपलब्ध

45 RAN1449065
निर्वाचक का नाम : धमिनी
पिता का नाम: छन्नू लाल यादव
मकान संख्या : 9
उम्र : 20 लिंग : महिला
फोटो उपलब्ध

46 JBZ0294702
निर्वाचक का नाम : फत्तेलाल यादव
पिता का नाम: मदनलाल यादव
मकान संख्या : 10
उम्र : 65 लिंग : पुरुष
फोटो उपलब्ध

47 MP/022/170/144069
निर्वाचक का नाम : उमर साहू
पिता का नाम: बिरझू साहू
मकान संख्या : 11
उम्र : 75 लिंग : पुरुष
फोटो उपलब्ध

48 JBZ0295584
निर्वाचक का नाम : मैनाबाई साहू
पति का नाम: उमरलाल साहू
मकान संख्या : 11
उम्र : 63 लिंग : महिला
फोटो उपलब्ध

49 MP/022/170/144068
निर्वाचक का नाम : मंथीर साहू
पिता का नाम: उमर साहू
मकान संख्या : 11
उम्र : 49 लिंग : पुरुष
फोटो उपलब्ध

50 MP/022/170/144248
निर्वाचक का नाम : मालती साहू
पति का नाम: मंथीर साहू
मकान संख्या : 11
उम्र : 43 लिंग : महिला
फोटो उपलब्ध

51 RAN0239087
निर्वाचक का नाम : नन्द कुमार साहु
पिता का नाम: मंथीरलाल साहु
मकान संख्या : 11
उम्र : 34 लिंग : पुरुष
फोटो उपलब्ध

52 RAN0855791
निर्वाचक का नाम : मुनेश्वरी तेली
पति का नाम: नंदकुमार तेली
मकान संख्या : 11
उम्र : 30 लिंग : महिला
फोटो उपलब्ध

53 JBZ0294736
निर्वाचक का नाम : हरीराम साहू
पिता का नाम: जगत साहू
मकान संख्या : 12
उम्र : 67 लिंग : पुरुष
फोटो उपलब्ध

54 JBZ4646915
निर्वाचक का नाम : चूम्पी साहू
पति का नाम: हरीराम साहू
मकान संख्या : 12
उम्र : 60 लिंग : महिला
फोटो उपलब्ध

55 JBZ4646535
निर्वाचक का नाम : महेन्द्रकुमार साहू
पिता का नाम: हरीराम साहू
मकान संख्या : 12
उम्र : 43 लिंग : पुरुष
फोटो उपलब्ध

56 JBZ0294637
निर्वाचक का नाम : शीतलबाई साहू
पति का नाम: महेन्द्रकुमार साहू
मकान संख्या : 12
उम्र : 41 लिंग : महिला
फोटो उपलब्ध

57 JBZ4646907
निर्वाचक का नाम : माधुरीबाईई् साहू
पति का नाम: गिरधर साहू
मकान संख्या : 12
उम्र : 37 लिंग : महिला
फोटो उपलब्ध

58 RAN1138056
निर्वाचक का नाम : कमल कुमार
पिता का नाम: गिरधर
मकान संख्या : 12
उम्र : 27 लिंग : पुरुष
फोटो उपलब्ध

59 RAN1097377
निर्वाचक का नाम : मुकेश कुमार
पिता का नाम: महेंद्र कुमार
मकान संख्या : 12
उम्र : 26 लिंग : पुरुष
फोटो उपलब्ध

60 RAN0821199
निर्वाचक का नाम : कमलेश कुमार साहू
पिता का नाम: मेघूराम साहू
मकान संख्या : 12/1
उम्र : 36 लिंग : पुरुष
फोटो उपलब्ध

61 RAN0821207
निर्वाचक का नाम : चंद्रिका साहू
पति का नाम: कमलेश कुमार साहू
मकान संख्या : 12/1
उम्र : 33 लिंग : महिला
फोटो उपलब्ध

62 RAN0001297
निर्वाचक का नाम : चैतूराम साहू
पिता का नाम: अंजोरी साहू
मकान संख्या : 13
उम्र : 74 लिंग : पुरुष
फोटो उपलब्ध

63 RAN0559096
निर्वाचक का नाम : बुधकुंवर साहू
पति का नाम: चैतूराम साहू
मकान संख्या : 13
उम्र : 65 लिंग : महिला
फोटो उपलब्ध

64 JBZ0295816
निर्वाचक का नाम : रेखाराम साहू
पिता का नाम: चैतूराम साहू
मकान संख्या : 13
उम्र : 49 लिंग : पुरुष
फोटो उपलब्ध

65 JBZ0294645
निर्वाचक का नाम : टामिन साहू
पति का नाम: रेखाराम साहू
मकान संख्या : 13
उम्र : 47 लिंग : महिला
फोटो उपलब्ध

66 RAN0394403
निर्वाचक का नाम : दौलत साहू
पिता का नाम: चैतूराम साहू
मकान संख्या : 13
उम्र : 45 लिंग : पुरुष
फोटो उपलब्ध

67 JBZ4646543
निर्वाचक का नाम : नागिनबाईर्ई साहू
पति का नाम: दौलतराम साहू
मकान संख्या : 13
उम्र : 42 लिंग : महिला
फोटो उपलब्ध

68 JBZ5247978
निर्वाचक का नाम : गनेशराम साहू
पिता का नाम: चैतूराम साहू
मकान संख्या : 13
उम्र : 40 लिंग : पुरुष
फोटो उपलब्ध

69 JBZ0295386
निर्वाचक का नाम : चित्ररेखा साहू
पति का नाम: गणेशराम साहू
मकान संख्या : 13
उम्र : 39 लिंग : महिला
फोटो उपलब्ध

70 RAN0394395
निर्वाचक का नाम : मंगल साहू
पिता का नाम: चैतूराम साहू
मकान संख्या : 13
उम्र : 35 लिंग : महिला
फोटो उपलब्ध

71 RAN1143874
निर्वाचक का नाम : खेमीन
पति का नाम: मंगल
मकान संख्या : 13
उम्र : 34 लिंग : महिला
फोटो उपलब्ध

72 RAN0968941
निर्वाचक का नाम : सतीश कुमार साहू
पिता का नाम: रेखाराम साहू
मकान संख्या : 13
उम्र : 29 लिंग : पुरुष
फोटो उपलब्ध

73 RAN1365071
निर्वाचक का नाम : धनेंद्र कुमार
पिता का नाम: दौलत राम
मकान संख्या : 13
उम्र : 22 लिंग : पुरुष
फोटो उपलब्ध

74 JBZ4646808
निर्वाचक का नाम : चन्द्रिकादास वैष्णव
पिता का नाम: माखन वैष्णव
मकान संख्या : 14
उम्र : 57 लिंग : पुरुष
फोटो उपलब्ध

75 JBZ0294744
निर्वाचक का नाम : सरस्वती वैष्णव
पति का नाम: चन्द्रिकादास वैष्णव
मकान संख्या : 14
उम्र : 56 लिंग : महिला
फोटो उपलब्ध

76 RAN1037597
निर्वाचक का नाम : तुलसी बाई
पति का नाम: देवेन्द्र
मकान संख्या : 14
उम्र : 49 लिंग : महिला
फोटो उपलब्ध

77 RAN0598763
निर्वाचक का नाम : सुजीतकुमार वैष्णव
पिता का नाम: देवेन्द्र वैष्णव
मकान संख्या : 14
उम्र : 34 लिंग : पुरुष
फोटो उपलब्ध

78 RAN0924654
निर्वाचक का नाम : विकास वैष्णव
पिता का नाम: चंद्रिका वैष्णव
मकान संख्या : 14
उम्र : 32 लिंग : पुरुष
फोटो उपलब्ध

79 RAN0968883
निर्वाचक का नाम : टीकमदास वैष्णव
पिता का नाम: देवेन्द्र कुमार वैष्णव
मकान संख्या : 14
उम्र : 31 लिंग : पुरुष
फोटो उपलब्ध

80 RAN1256361
निर्वाचक का नाम : मोनिका
पति का नाम: विकास
मकान संख्या : 14
उम्र : 29 लिंग : महिला
फोटो उपलब्ध

81 JBZ4646345
निर्वाचक का नाम : बालाराम लोहार
पिता का नाम: मनबोधी लोहार
मकान संख्या : 15
उम्र : 54 लिंग : पुरुष
फोटो उपलब्ध

82 RAN0968867
निर्वाचक का नाम : विशाल कुमार लोहार
पिता का नाम: बालाराम लोहार
मकान संख्या : 15
उम्र : 32 लिंग : पुरुष
फोटो उपलब्ध

83 RAN1225457
निर्वाचक का नाम : दुर्गा लोहार
पति का नाम: विशाल कुमार लोहार
मकान संख्या : 15
उम्र : 32 लिंग : महिला
फोटो उपलब्ध

84 RAN0968800
निर्वाचक का नाम : रामकुमार साहु
पिता का नाम: मंथीर राम
मकान संख्या : 17
उम्र : 28 लिंग : पुरुष
फोटो उपलब्ध

85 RAN1444710
निर्वाचक का नाम : वंदना
पिता का नाम: शत्रुहन यादव
मकान संख्या : 82/ए
उम्र : 20 लिंग : महिला
फोटो उपलब्ध

86 RAN0239277
निर्वाचक का नाम : अनिता
पति का नाम: हेमन्तकुमार
मकान संख्या : 94
उम्र : 35 लिंग : महिला
फोटो उपलब्ध

87 RAN0239046
निर्वाचक का नाम : उदेराम पटेल
पिता का नाम: घसिया राम पटेल
मकान संख्या : वार्ड नं 07 हाऊस नं 03
उम्र : 34 लिंग : पुरुष
फोटो उपलब्ध

88 JBZ0294603
निर्वाचक का नाम : अलखराम यादव
पिता का नाम: मानसिंह यादव
मकान संख्या : ८
उम्र : 57 लिंग : पुरुष
फोटो उपलब्ध

89 JBZ4646667
निर्वाचक का नाम : देवेन्द्र वैष्णव
पिता का नाम: माखन वैष्णव
मकान संख्या : १४
उम्र : 51 लिंग : पुरुष
फोटो उपलब्ध

90 JBZ0294629
निर्वाचक का नाम : गिरधर साहू
पिता का नाम: हरीराम साहू
मकान संख्या : १२
उम्र : 48 लिंग : पुरुष
फोटो उपलब्ध

91 JBZ4646949
निर्वाचक का नाम : पूनमचंद साहू
पिता का नाम: हरीराम साहू
मकान संख्या : १२
उम्र : 41 लिंग : पुरुष
फोटो उपलब्ध

92 JBZ0295519
निर्वाचक का नाम : निमाबाई साहू
पति का नाम: पूनमचंद साहू
मकान संख्या : १२
उम्र : 39 लिंग : महिला
फोटो उपलब्ध

93 RAN0001305
निर्वाचक का नाम : कृतलाल मरार
पिता का नाम: रोहिदास मरार
मकान संख्या : २
उम्र : 36 लिंग : पुरुष
फोटो उपलब्ध

94 JBZ0296285
निर्वाचक का नाम : जिवराखन यादव
पिता का नाम: हेमसिंह यादव
मकान संख्या : ९
उम्र : 35 लिंग : पुरुष
फोटो उपलब्ध

95 MP/022/170/144277
निर्वाचक का नाम : शत्रुहन यादव
पिता का नाम: कन्हैया यादव
मकान संख्या : ८२/ए
उम्र : 46 लिंग : पुरुष
फोटो उपलब्ध

96 RAN1474089
निर्वाचक का नाम : अंजली यादव
पति का नाम: गीतेश यादव
मकान संख्या : 6
उम्र : 29 लिंग : महिला
फोटो उपलब्ध

97 RAN0655001
निर्वाचक का नाम : कोमल कुमार मरार
पिता का नाम: कली पटेल मरार
मकान संख्या : 16
उम्र : 35 लिंग : पुरुष
फोटो उपलब्ध

98 RAN0924639
निर्वाचक का नाम : बिमल मरार
पिता का नाम: कलीराम मरार
मकान संख्या : 16
उम्र : 32 लिंग : पुरुष
फोटो उपलब्ध

99 RAN1138270
निर्वाचक का नाम : अरुण
पति का नाम: विमल
मकान संख्या : 16
उम्र : 32 लिंग : महिला
फोटो उपलब्ध

100 JBZ0294751
निर्वाचक का नाम : परदेशनीन पटेल
पति का नाम: सियाराम पटेल
मकान संख्या : 17
उम्र : 70 लिंग : महिला
फोटो उपलब्ध

101 JBZ0294769
निर्वाचक का नाम : गुरुदयाल पटेल
पिता का नाम: सियाराम पटेल
मकान संख्या : 17
उम्र : 47 लिंग : पुरुष
फोटो उपलब्ध

102 JBZ4646832
निर्वाचक का नाम : सीमाबाईई् पटेल
पति का नाम: गुरुदयाल पटेल
मकान संख्या : 17
उम्र : 41 लिंग : महिला
फोटो उपलब्ध

103 RAN0001313
निर्वाचक का नाम : युगेश पटेल
पिता का नाम: सियाराम पटेल
मकान संख्या : 17
उम्र : 40 लिंग : पुरुष
फोटो उपलब्ध

104 JBZ4646311
निर्वाचक का नाम : कलशबाईई् पटेल
पति का नाम: युगेश पटेल
मकान संख्या : 17
उम्र : 36 लिंग : महिला
फोटो उपलब्ध

105 RAN1097294
निर्वाचक का नाम : थनेश्वर
पिता का नाम: गुरुदयाल
मकान संख्या : 17
उम्र : 26 लिंग : पुरुष
फोटो उपलब्ध

106 RAN1251370
निर्वाचक का नाम : महेंद्र कुमार
पिता का नाम: गुरु दयाल
मकान संख्या : 17
उम्र : 25 लिंग : पुरुष
फोटो उपलब्ध

107 RAN1328046
निर्वाचक का नाम : डाकेश कुमार
पिता का नाम: युगेश
मकान संख्या : 17
उम्र : 24 लिंग : पुरुष
फोटो उपलब्ध

108 RAN1473388
निर्वाचक का नाम : रूपा साहू
पति का नाम: रामकुमार साहू
मकान संख्या : 17
उम्र : 24 लिंग : महिला
फोटो उपलब्ध

109 RAN1559152
निर्वाचक का नाम : अंजू
पिता का नाम: युगेश
मकान संख्या : 17
उम्र : 22 लिंग : महिला
फोटो उपलब्ध

110 JBZ4646295
निर्वाचक का नाम : जीवनवती पटेल
पति का नाम: ढेंलूराम पटेल
मकान संख्या : 18
उम्र : 51 लिंग : महिला
फोटो उपलब्ध

111 JBZ0295659
निर्वाचक का नाम : फुलवती पटेल
पति का नाम: सुखचंद पटेल
मकान संख्या : 18
उम्र : 43 लिंग : महिला
फोटो उपलब्ध

112 JBZ0295378
निर्वाचक का नाम : श्री गिरधरराम पटेल
माता का नाम: जीवनवती पटेल
मकान संख्या : 18
उम्र : 39 लिंग : पुरुष
फोटो उपलब्ध

113 JBZ0295493
निर्वाचक का नाम : भारती पटेल
पति का नाम: गिरधरराम पटेल
मकान संख्या : 18
उम्र : 37 लिंग : महिला
फोटो उपलब्ध

114 JBZ0295956
निर्वाचक का नाम : बुधारु पटेल
पिता का नाम: नोहर पटेल
मकान संख्या : 20
उम्र : 59 लिंग : पुरुष
फोटो उपलब्ध

115 JBZ0295964
निर्वाचक का नाम : धनेशिया पटेल
पति का नाम: बुधारु पटेल
मकान संख्या : 20
उम्र : 56 लिंग : महिला
फोटो उपलब्ध

116 MP/022/170/144313
निर्वाचक का नाम : घासी पटेल
पिता का नाम: नोहर पटेल
मकान संख्या : 20
उम्र : 49 लिंग : पुरुष
फोटो उपलब्ध

117 MP/022/170/144320
निर्वाचक का नाम : बरतनीन पटेल
पति का नाम: घासी पटेल
मकान संख्या : 20
उम्र : 46 लिंग : महिला
फोटो उपलब्ध

118 RAN0394411
निर्वाचक का नाम : फुलबाई मरार
पति का नाम: दिनेशकुमार मरार
मकान संख्या : 20
उम्र : 40 लिंग : महिला
फोटो उपलब्ध

119 JBZ0295485
निर्वाचक का नाम : तारणसिंह पटेल
पिता का नाम: बुधारूराम पटेल
मकान संख्या : 20
उम्र : 37 लिंग : पुरुष
फोटो उपलब्ध

120 JBZ0295675
निर्वाचक का नाम : खेदुराम पटेल
पिता का नाम: बुधारू राम पटेल
मकान संख्या : 20
उम्र : 36 लिंग : पुरुष
फोटो उपलब्ध

121 JBZ4646071
निर्वाचक का नाम : दिनेशकुमार पटेल
पिता का नाम: बुधारु पटेल
मकान संख्या : 20
उम्र : 35 लिंग : पुरुष
फोटो उपलब्ध

122 RAN0239129
निर्वाचक का नाम : हेमलता पटेल
पति का नाम: तारणसिह पटेल
मकान संख्या : 20
उम्र : 34 लिंग : महिला
फोटो उपलब्ध

123 RAN0765008
निर्वाचक का नाम : कामनी पटेल
पति का नाम: खेदूराम पटेल
मकान संख्या : 20
उम्र : 33 लिंग : महिला
फोटो उपलब्ध

124 RAN1083989
निर्वाचक का नाम : हीरामन
पिता का नाम: घाशीराम
मकान संख्या : 20
उम्र : 27 लिंग : पुरुष
फोटो उपलब्ध

125 RAN1386473
निर्वाचक का नाम : झुनिया बाई मरार
पति का नाम: हीरामन मरार
मकान संख्या : 20
उम्र : 23 लिंग : महिला
फोटो उपलब्ध

126 MP/022/170/144330
निर्वाचक का नाम : फिरंग पटेल
पिता का नाम: प्रेम पटेल
मकान संख्या : 22
उम्र : 64 लिंग : पुरुष
फोटो उपलब्ध

127 JBZ0295873
निर्वाचक का नाम : इंदरवती पटेल
पति का नाम: फिरंग पटेल
मकान संख्या : 22
उम्र : 61 लिंग : महिला
फोटो उपलब्ध

128 JBZ0295899
निर्वाचक का नाम : चन्द्रभान पटेल
पिता का नाम: फिरंग पटेल
मकान संख्या : 22
उम्र : 44 लिंग : पुरुष
फोटो उपलब्ध

129 JBZ0295907
निर्वाचक का नाम : दसरीबाई पटेल
पति का नाम: चन्दरभान पटेल
मकान संख्या : 22
उम्र : 41 लिंग : महिला
फोटो उपलब्ध

130 RAN0655027
निर्वाचक का नाम : गीतेश कुमार मरार
पिता का नाम: फिरंग मरार
मकान संख्या : 22
उम्र : 34 लिंग : पुरुष
फोटो उपलब्ध

131 RAN1083997
निर्वाचक का नाम : उत्तम कुमार
पिता का नाम: चंद्रभान
मकान संख्या : 22
उम्र : 28 लिंग : पुरुष
फोटो उपलब्ध

132 MP/022/170/144298
निर्वाचक का नाम : कल्याण पटेल
पिता का नाम: धरम पटेल
मकान संख्या : 23
उम्र : 59 लिंग : पुरुष
फोटो उपलब्ध

133 JBZ0295683
निर्वाचक का नाम : शिवकुमार पटेल
पिता का नाम: कल्याण पटेल
मकान संख्या : 23
उम्र : 37 लिंग : पुरुष
फोटो उपलब्ध

134 RAN0301614
निर्वाचक का नाम : जानकी पटेल
पति का नाम: शिवकुमार पटेल
मकान संख्या : 23
उम्र : 36 लिंग : महिला
फोटो उपलब्ध

135 RAN0855833
निर्वाचक का नाम : कैलाश मरार
पिता का नाम: कल्याण मरार
मकान संख्या : 23
उम्र : 30 लिंग : पुरुष
फोटो उपलब्ध

136 RAN1328152
निर्वाचक का नाम : राजीम बाई
पति का नाम: कैलाश कुमार
मकान संख्या : 23
उम्र : 25 लिंग : महिला
फोटो उपलब्ध

137 JBZ4646857
निर्वाचक का नाम : योगेश वैष्णव
पिता का नाम: बृजवल्लभ वैष्णव
मकान संख्या : 24
उम्र : 41 लिंग : पुरुष
फोटो उपलब्ध

138 JBZ0295477
निर्वाचक का नाम : हेमन्तकुमार वैष्णव
पिता का नाम: बजवल्लभ वैष्णव
मकान संख्या : 24
उम्र : 36 लिंग : पुरुष
फोटो उपलब्ध

139 RAN1037654
निर्वाचक का नाम : ममता वैष्णव
पिता का नाम: ब्रिज वल्लभ
मकान संख्या : 24
उम्र : 32 लिंग : महिला
फोटो उपलब्ध

140 RAN1037696
निर्वाचक का नाम : सरोज वैष्णव
पिता का नाम: बृजवल्लभ वैष्णव
मकान संख्या : 24
उम्र : 31 लिंग : महिला
फोटो उपलब्ध

141 RAN1037704
निर्वाचक का नाम : शांति वैष्णव
पिता का नाम: बृजवल्लभ
मकान संख्या : 24
उम्र : 31 लिंग : महिला
फोटो उपलब्ध

142 MP/022/170/144225
निर्वाचक का नाम : रामबाईर् वैष्णव
पति का नाम: घनश्यामदास वैष्णव
मकान संख्या : 25
उम्र : 69 लिंग : महिला
फोटो उपलब्ध

143 JBZ0294785
निर्वाचक का नाम : अजय वैष्णव
पिता का नाम: घनश्यामदास वैष्णव
मकान संख्या : 25
उम्र : 46 लिंग : पुरुष
फोटो उपलब्ध

144 JBZ4646816
निर्वाचक का नाम : निर्र्मलाबाईर् वैष्णव
पति का नाम: अजय वैष्णव
मकान संख्या : 25
उम्र : 41 लिंग : महिला
फोटो उपलब्ध

145 RAN0559104
निर्वाचक का नाम : संजय कुमार वैष्णव
पिता का नाम: घनश्याम वैष्णव
मकान संख्या : 25
उम्र : 39 लिंग : पुरुष
फोटो उपलब्ध

146 RAN0764993
निर्वाचक का नाम : माधुरी वैष्णव
पति का नाम: संजय कुमार वैष्णव
मकान संख्या : 25
उम्र : 35 लिंग : महिला
फोटो उपलब्ध

147 RAN1084409
निर्वाचक का नाम : मिथलेश वैष्णव
पिता का नाम: अजय वैष्णव
मकान संख्या : 25
उम्र : 26 लिंग : पुरुष
फोटो उपलब्ध

148 RAN1301316
निर्वाचक का नाम : रोहित कुमार
पिता का नाम: अजय कुमार
मकान संख्या : 25
उम्र : 24 लिंग : पुरुष
फोटो उपलब्ध

149 MP/022/170/144336
निर्वाचक का नाम : गेंदू मरार
पिता का नाम: धनजीत मरार
मकान संख्या : 26
उम्र : 80 लिंग : पुरुष
फोटो उपलब्ध

150 MP/022/170/144197
निर्वाचक का नाम : सोनकुंवर मरार
पति का नाम: गेंदू मरार
मकान संख्या : 26
उम्र : 73 लिंग : महिला
फोटो उपलब्ध

151 JBZ0294793
निर्वाचक का नाम : शैलकुमार मरार
पिता का नाम: गेंदू मरार
मकान संख्या : 26
उम्र : 45 लिंग : पुरुष
फोटो उपलब्ध

152 MP/022/170/144199
निर्वाचक का नाम : रीना मरार
पति का नाम: शेलकुमार मरार
मकान संख्या : 26
उम्र : 42 लिंग : महिला
फोटो उपलब्ध

153 RAN0655019
निर्वाचक का नाम : राधेलाल मरार
पिता का नाम: शैल कुमार मरार
मकान संख्या : 26
उम्र : 32 लिंग : पुरुष
फोटो उपलब्ध

154 RAN1327972
निर्वाचक का नाम : रिंकी पटेल
पति का नाम: राधे लाल
मकान संख्या : 26
उम्र : 29 लिंग : महिला
फोटो उपलब्ध

155 JBZ0295931
निर्वाचक का नाम : लीला मरार
पति का नाम: देवाराम मरार
मकान संख्या : 28
उम्र : 59 लिंग : महिला
फोटो उपलब्ध

156 RAN1195247
निर्वाचक का नाम : नंद किशोर
पिता का नाम: देवराम
मकान संख्या : 28
उम्र : 25 लिंग : पुरुष
फोटो उपलब्ध

157 RAN1368760
निर्वाचक का नाम : नरेंद्र कुमार
माता का नाम: लीला मरार
मकान संख्या : 28
उम्र : 22 लिंग : पुरुष
फोटो उपलब्ध

158 RAN0239145
निर्वाचक का नाम : सुनीताबाई मरार
पिता का नाम: संतराम मरार
मकान संख्या : 29
उम्र : 38 लिंग : महिला
फोटो उपलब्ध

159 RAN0001321
निर्वाचक का नाम : संतराम पटेल
पिता का नाम: रामदीव पटेल
मकान संख्या : 29
उम्र : 38 लिंग : पुरुष
फोटो उपलब्ध

160 JBZ0294801
निर्वाचक का नाम : दीपक मरार
पिता का नाम: दुखू मरार
मकान संख्या : 30
उम्र : 39 लिंग : पुरुष
फोटो उपलब्ध

161 JBZ0294819
निर्वाचक का नाम : हेमीनबाई मरार
पति का नाम: दीपक मरार
मकान संख्या : 30
उम्र : 38 लिंग : महिला
फोटो उपलब्ध

162 RAN0924647
निर्वाचक का नाम : नीराबाई मरार
पति का नाम: प्रकाश मरार
मकान संख्या : 30
उम्र : 37 लिंग : महिला
फोटो उपलब्ध

163 RAN0001339
निर्वाचक का नाम : प्रकाश कुमार पटेल
पिता का नाम: दुखुराम पटेल
मकान संख्या : 30
उम्र : 36 लिंग : पुरुष
फोटो उपलब्ध

164 RAN0855841
निर्वाचक का नाम : केवल मरार
पिता का नाम: तोरनलाल मरार
मकान संख्या : 31
उम्र : 30 लिंग : पुरुष
फोटो उपलब्ध

165 RAN1475987
निर्वाचक का नाम : महेश्वरी पटेल
पति का नाम: केवलराम
मकान संख्या : 31
उम्र : 29 लिंग : महिला
फोटो उपलब्ध

166 RAN1097310
निर्वाचक का नाम : मनीष कुमार
पिता का नाम: तोरण लाल
मकान संख्या : 31
उम्र : 27 लिंग : पुरुष
फोटो उपलब्ध

167 RAN1464718
निर्वाचक का नाम : यामनी पटेल
पति का नाम: मनीष पटेल
मकान संख्या : 31
उम्र : 25 लिंग : महिला
फोटो उपलब्ध

168 RAN1009141
निर्वाचक का नाम : गंगोत्री मरार
पति का नाम: कोमल मरार
मकान संख्या : 186
उम्र : 33 लिंग : महिला
फोटो उपलब्ध

169 MP/022/170/144276
निर्वाचक का नाम : कली पटेल
पिता का नाम: प्रेम पटेल
मकान संख्या : १६
उम्र : 64 लिंग : पुरुष
फोटो उपलब्ध

170 MP/022/170/144201
निर्वाचक का नाम : कमला मरार
पति का नाम: रामदीन मरार
मकान संख्या : २९
उम्र : 61 लिंग : महिला
फोटो उपलब्ध

171 JBZ0295915
निर्वाचक का नाम : जैनबती पटेल
पति का नाम: कल्याण पटेल
मकान संख्या : २३
उम्र : 58 लिंग : महिला
फोटो उपलब्ध

172 JBZ0295923
निर्वाचक का नाम : सावित्री वैष्णव
पति का नाम: ब्रजवल्लभ वैष्णव
मकान संख्या : २४
उम्र : 58 लिंग : महिला
फोटो उपलब्ध

173 JBZ4646774
निर्वाचक का नाम : रामकली पटेल
पति का नाम: तोरनलाल पटेल
मकान संख्या : ३१
उम्र : 41 लिंग : महिला
फोटो उपलब्ध

174 RAN1083948
निर्वाचक का नाम : दामिनी
पति का नाम: गीतेश कुमार
मकान संख्या : 22
उम्र : 28 लिंग : महिला
फोटो उपलब्ध

175 RAN0001347
निर्वाचक का नाम : गुहरी पटेल
पिता का नाम: बिझवार पटेल
मकान संख्या : 31
उम्र : 76 लिंग : पुरुष
फोटो उपलब्ध

176 MP/022/170/144207
निर्वाचक का नाम : संतराम पटेल
पिता का नाम: राजाराम पटेल
मकान संख्या : 32
उम्र : 54 लिंग : पुरुष
फोटो उपलब्ध

177 MP/022/170/144204
निर्वाचक का नाम : बसंती पटेल
पति का नाम: संतराम पटेल
मकान संख्या : 32
उम्र : 50 लिंग : महिला
फोटो उपलब्ध

178 RAN0239152
निर्वाचक का नाम : निर्मलराम पटेल
पिता का नाम: संतराम पटेल
मकान संख्या : 32
उम्र : 35 लिंग : पुरुष
फोटो उपलब्ध

179 RAN0598805
निर्वाचक का नाम : हेमलता पटेल
पति का नाम: निर्मल पटेल
मकान संख्या : 32
उम्र : 35 लिंग : महिला
फोटो उपलब्ध

180 RAN0655035
निर्वाचक का नाम : पुन्नूलाल मरार
पिता का नाम: संताराम मरार
मकान संख्या : 32
उम्र : 32 लिंग : पुरुष
फोटो उपलब्ध

181 RAN1300821
निर्वाचक का नाम : थन्वारीन
पति का नाम: पुन्नुलाल
मकान संख्या : 32
उम्र : 26 लिंग : महिला
फोटो उपलब्ध

182 MP/022/170/144332
निर्वाचक का नाम : नंदलाल मरार
पिता का नाम: धनूक मरार
मकान संख्या : 33
उम्र : 56 लिंग : पुरुष
फोटो उपलब्ध

183 JBZ0296061
निर्वाचक का नाम : देवकी मरार
पति का नाम: नंदलाल मरार
मकान संख्या : 33
उम्र : 56 लिंग : महिला
फोटो उपलब्ध

184 RAN1097203
निर्वाचक का नाम : रुपेंद्र कुमार
पिता का नाम: नंदलाल
मकान संख्या : 33
उम्र : 28 लिंग : पुरुष
फोटो उपलब्ध

185 RAN1555903
निर्वाचक का नाम : टिकेश्वरी पटेल
पति का नाम: रुपेंद्र कुमार पटेल
मकान संख्या : 33
उम्र : 27 लिंग : महिला
फोटो उपलब्ध

186 MP/022/170/144333
निर्वाचक का नाम : मंगल मरार
पिता का नाम: धनुक मरार
मकान संख्या : 35
उम्र : 56 लिंग : पुरुष
फोटो उपलब्ध

187 MP/022/170/144212
निर्वाचक का नाम : श्यामबाईर् मरार
पति का नाम: समुंदसिंह मरार
मकान संख्या : 36
उम्र : 74 लिंग : महिला
फोटो उपलब्ध

188 JBZ0294827
निर्वाचक का नाम : शम्भू मरार
पिता का नाम: समुंदसिंह मरार
मकान संख्या : 36
उम्र : 52 लिंग : पुरुष
फोटो उपलब्ध

189 JBZ0294835
निर्वाचक का नाम : नम्मूराम मरार
पिता का नाम: समुंदसिंग मरार
मकान संख्या : 36
उम्र : 40 लिंग : पुरुष
फोटो उपलब्ध

190 JBZ0295527
निर्वाचक का नाम : नेमिनबाई मरार
पति का नाम: नम्मू राम मरार
मकान संख्या : 36
उम्र : 37 लिंग : महिला
फोटो उपलब्ध

191 RAN1424944
निर्वाचक का नाम : तैमूर राम पटेल
पिता का नाम: शंभू पटेल
मकान संख्या : 36
उम्र : 24 लिंग : पुरुष
फोटो उपलब्ध

192 JBZ4646956
निर्वाचक का नाम : निराशाबाईर् मरार
पति का नाम: बीरसिंह मरार
मकान संख्या : 39
उम्र : 40 लिंग : महिला
फोटो उपलब्ध

193 JBZ4646386
निर्वाचक का नाम : मानिक राम पटेल
पिता का नाम: बिसेत
मकान संख्या : 39
उम्र : 39 लिंग : पुरुष
फोटो उपलब्ध

194 JBZ4646659
निर्वाचक का नाम : उमाबाईर् मरार
पति का नाम: मलिक मरार
मकान संख्या : 39
उम्र : 36 लिंग : महिला
फोटो उपलब्ध

195 MP/022/170/144219
निर्वाचक का नाम : तिलोच मरार
पिता का नाम: लक्ष्मण मरार
मकान संख्या : 40
उम्र : 49 लिंग : पुरुष
फोटो उपलब्ध

196 JBZ4646378
निर्वाचक का नाम : देवलाबाईर् मरार
पति का नाम: तिलोच मरार
मकान संख्या : 40
उम्र : 42 लिंग : महिला
फोटो उपलब्ध

197 RAN1195205
निर्वाचक का नाम : धनेश्वर
पिता का नाम: तिलोच राम
मकान संख्या : 40
उम्र : 25 लिंग : पुरुष
फोटो उपलब्ध

198 RAN1403377
निर्वाचक का नाम : मीनाक्षी पटेल
पति का नाम: धनेश्वर
मकान संख्या : 40
उम्र : 22 लिंग : महिला
फोटो उपलब्ध

199 RAN0239178
निर्वाचक का नाम : ओमबाई मरार
पति का नाम: श्री रामसुख मरार
मकान संख्या : 40ए
उम्र : 56 लिंग : महिला
फोटो उपलब्ध

200 RAN0239160
निर्वाचक का नाम : रामसुक मरार
पिता का नाम: लक्ष्मण वैष्णव
मकान संख्या : 40/ए
उम्र : 61 लिंग : पुरुष
फोटो उपलब्ध

201 JBZ0296038
निर्वाचक का नाम : ओमलाल मरार
पिता का नाम: तेजराम मरार
मकान संख्या : 40/क
उम्र : 51 लिंग : पुरुष
फोटो उपलब्ध

202 MP/022/170/144307
निर्वाचक का नाम : कुन्ती मरार
पति का नाम: ओमलाल मरार
मकान संख्या : 40/क
उम्र : 46 लिंग : महिला
फोटो उपलब्ध

203 JBZ0295014
निर्वाचक का नाम : फिरंग मरार
पिता का नाम: बिसराम मरार
मकान संख्या : 43
उम्र : 72 लिंग : पुरुष
फोटो उपलब्ध

204 JBZ0295022
निर्वाचक का नाम : धनसीर मरार
पति का नाम: फिरंग मरार
मकान संख्या : 43
उम्र : 67 लिंग : महिला
फोटो उपलब्ध

205 JBZ5247838
निर्वाचक का नाम : ईर्तवारीराम मरार
पिता का नाम: फिरंगराम मरार
मकान संख्या : 43
उम्र : 38 लिंग : पुरुष
फोटो उपलब्ध

206 JBZ5247929
निर्वाचक का नाम : सुशीला मरार
पति का नाम: ईर्तवारी मरार
मकान संख्या : 43
उम्र : 36 लिंग : महिला
फोटो उपलब्ध

207 JBZ0295980
निर्वाचक का नाम : दुकाला मरार
पति का नाम: रामजी मरार
मकान संख्या : 45
उम्र : 72 लिंग : महिला
फोटो उपलब्ध

208 JBZ0295998
निर्वाचक का नाम : बालमुकुंद मरार
पिता का नाम: झाडू मरार
मकान संख्या : 45
उम्र : 41 लिंग : पुरुष
फोटो उपलब्ध

209 RAN0001354
निर्वाचक का नाम : पेमीन बाई पटेल
पति का नाम: बालमकुन्द पटेल
मकान संख्या : 45
उम्र : 36 लिंग : महिला
फोटो उपलब्ध

210 MP/022/170/144316
निर्वाचक का नाम : रामदयाल साहू
पिता का नाम: बुधराम साहू
मकान संख्या : 46
उम्र : 65 लिंग : पुरुष
फोटो उपलब्ध

211 RAN0001362
निर्वाचक का नाम : विमला साहू
पति का नाम: रामदयाल साहू
मकान संख्या : 46
उम्र : 64 लिंग : महिला
फोटो उपलब्ध

212 JBZ0296004
निर्वाचक का नाम : कीर्तिबाई साहू
पति का नाम: कृष्णा साहू
मकान संख्या : 46
उम्र : 47 लिंग : महिला
फोटो उपलब्ध

213 JBZ4646253
निर्वाचक का नाम : तुकाराम साहू
पिता का नाम: रामदयाल साहू
मकान संख्या : 46
उम्र : 40 लिंग : पुरुष
फोटो उपलब्ध

214 JBZ4646691
निर्वाचक का नाम : रमशीला साहू
पति का नाम: तुकाराम साहू
मकान संख्या : 46
उम्र : 37 लिंग : महिला
फोटो उपलब्ध

215 RAN0851220
निर्वाचक का नाम : राजेशकुमार साहू
पिता का नाम: रामदयाल
मकान संख्या : 46
उम्र : 35 लिंग : पुरुष
फोटो उपलब्ध

216 RAN1009158
निर्वाचक का नाम : पुष्पा बाई तेली
पति का नाम: राजेश तेली
मकान संख्या : 46
उम्र : 29 लिंग : महिला
फोटो उपलब्ध

217 MP/022/170/144345
निर्वाचक का नाम : झनकबाईर् मरार
पति का नाम: सुरुजभान मरार
मकान संख्या : 47
उम्र : 50 लिंग : महिला
फोटो उपलब्ध

218 RAN0288456
निर्वाचक का नाम : सुरेश कुमार पटेल
पिता का नाम: सुमेरी पटेल
मकान संख्या : 47
उम्र : 36 लिंग : पुरुष
फोटो उपलब्ध

219 RAN0655043
निर्वाचक का नाम : नरेश मरार
पिता का नाम: सुमेरी मरार मरार
मकान संख्या : 47
उम्र : 34 लिंग : पुरुष
फोटो उपलब्ध

220 RAN0855858
निर्वाचक का नाम : मीरा बाई मरार
पति का नाम: सुरेश कुमार मरार
मकान संख्या : 47
उम्र : 32 लिंग : महिला
फोटो उपलब्ध

221 RAN0855866
निर्वाचक का नाम : हिरौंदी बाई मरार
पति का नाम: नरेश मरार
मकान संख्या : 47
उम्र : 32 लिंग : महिला
फोटो उपलब्ध

222 RAN1225572
निर्वाचक का नाम : जीतू राम
पिता का नाम: सुमेरी राम
मकान संख्या : 47
उम्र : 25 लिंग : पुरुष
फोटो उपलब्ध

223 RAN1195254
निर्वाचक का नाम : चंद्रकला
पति का नाम: नकुल
मकान संख्या : 47/ए
उम्र : 31 लिंग : महिला
फोटो उपलब्ध

224 RAN1084003
निर्वाचक का नाम : सहदेव
पिता का नाम: सुरजभान
मकान संख्या : 47/k
उम्र : 29 लिंग : पुरुष
फोटो उपलब्ध

225 RAN0855874
निर्वाचक का नाम : नकुल मरार
पिता का नाम: सुरूजभान मरार
मकान संख्या : 47क
उम्र : 30 लिंग : पुरुष
फोटो उपलब्ध

226 MP/022/170/144220
निर्वाचक का नाम : सुकलिया मरार
पति का नाम: बाबुलाल मरार
मकान संख्या : 48
उम्र : 65 लिंग : महिला
फोटो उपलब्ध

227 JBZ0295048
निर्वाचक का नाम : गैदलाल मरार
पिता का नाम: बाबूलाल मरार
मकान संख्या : 48
उम्र : 55 लिंग : पुरुष
फोटो उपलब्ध

228 MP/022/170/144348
निर्वाचक का नाम : हरिला मरार
पति का नाम: गेंदलाल मरार
मकान संख्या : 48
उम्र : 47 लिंग : महिला
फोटो उपलब्ध

229 JBZ4646501
निर्वाचक का नाम : प्रभूलाल मरार
पिता का नाम: बाबूलाल मरार
मकान संख्या : 48
उम्र : 42 लिंग : पुरुष
फोटो उपलब्ध

230 JBZ4646584
निर्वाचक का नाम : हीराबाईर् मरार
पति का नाम: प्रभूलाल मरार
मकान संख्या : 48
उम्र : 40 लिंग : महिला
फोटो उपलब्ध

231 RAN0655050
निर्वाचक का नाम : चेतन मरार
पिता का नाम: गैन्दलाल मरार
मकान संख्या : 48
उम्र : 32 लिंग : पुरुष
फोटो उपलब्ध

232 RAN1138213
निर्वाचक का नाम : चुम्मन लाल
पिता का नाम: गैंद्लाल
मकान संख्या : 48
उम्र : 29 लिंग : पुरुष
फोटो उपलब्ध

233 RAN1224260
निर्वाचक का नाम : गायत्री पटेल
पति का नाम: चेतन पटेल
मकान संख्या : 48
उम्र : 27 लिंग : महिला
फोटो उपलब्ध

234 RAN1487131
निर्वाचक का नाम : सुनील कुमार
पिता का नाम: प्रभुराम
मकान संख्या : 48
उम्र : 21 लिंग : पुरुष
फोटो उपलब्ध

235 RAN1251438
निर्वाचक का नाम : भेष कुमार
पिता का नाम: लाला राम
मकान संख्या : 48/के
उम्र : 27 लिंग : पुरुष
फोटो उपलब्ध

236 RAN1251446
निर्वाचक का नाम : उमेश कुमार
पिता का नाम: लाला राम
मकान संख्या : 48/के
उम्र : 25 लिंग : पुरुष
फोटो उपलब्ध

237 RAN1251453
निर्वाचक का नाम : वंदना
पति का नाम: भेष कुमार
मकान संख्या : 48/के
उम्र : 24 लिंग : महिला
फोटो उपलब्ध

238 JBZ0295055
निर्वाचक का नाम : देवचरण मरार
पिता का नाम: तीजू मरार
मकान संख्या : 48ए
उम्र : 39 लिंग : पुरुष
फोटो उपलब्ध

239 JBZ0295063
निर्वाचक का नाम : निरन्तीनबाई मरार
पति का नाम: देवचरण मरार
मकान संख्या : 48ए
उम्र : 38 लिंग : महिला
फोटो उपलब्ध

240 JBZ0295444
निर्वाचक का नाम : धनेशराम मरार
पिता का नाम: तीजुराम मरार
मकान संख्या : 48 ए
उम्र : 38 लिंग : पुरुष
फोटो उपलब्ध

241 JBZ0295329
निर्वाचक का नाम : शत्रुहनराम मरार
पिता का नाम: तीजुराम मरार
मकान संख्या : 48 ए
उम्र : 37 लिंग : पुरुष
फोटो उपलब्ध

242 RAN0764977
निर्वाचक का नाम : दुलेश्वरी मरार
पति का नाम: धनेशराम मरार
मकान संख्या : 48 ए
उम्र : 37 लिंग : महिला
फोटो उपलब्ध

243 RAN0929240
निर्वाचक का नाम : रूखमणी मरार
पति का नाम: शत्रुहन मरार
मकान संख्या : 48 ए
उम्र : 37 लिंग : महिला
फोटो उपलब्ध

244 JBZ4646436
निर्वाचक का नाम : अनुपराम मरार
पिता का नाम: थानसिंग मरार
मकान संख्या : 49
उम्र : 42 लिंग : पुरुष
फोटो उपलब्ध

245 JBZ0294850
निर्वाचक का नाम : निरोताबाई मरार
पति का नाम: अनूपराम मरार
मकान संख्या : 49
उम्र : 42 लिंग : महिला
फोटो उपलब्ध

246 JBZ0295709
निर्वाचक का नाम : चन्द्रकला पटेल
पति का नाम: देवकुमार पटेल
मकान संख्या : 49
उम्र : 38 लिंग : महिला
फोटो उपलब्ध

247 JBZ0295436
निर्वाचक का नाम : देवकुमार मरार
पिता का नाम: थानसिंह मरार
मकान संख्या : 49
उम्र : 36 लिंग : पुरुष
फोटो उपलब्ध

248 RAN1555994
निर्वाचक का नाम : किरण
पिता का नाम: अनुप राम
मकान संख्या : 49
उम्र : 24 लिंग : महिला
फोटो उपलब्ध

249 RAN1556174
निर्वाचक का नाम : लोमेश्वरी
पिता का नाम: अनुप राम
मकान संख्या : 49
उम्र : 23 लिंग : महिला
फोटो उपलब्ध

250 RAN1194653
निर्वाचक का नाम : मनीष कुमार
पिता का नाम: नेतराम
मकान संख्या : 49/ए
उम्र : 25 लिंग : पुरुष
फोटो उपलब्ध

251 RAN1304104
निर्वाचक का नाम : दिलेश्वर कुमार
पिता का नाम: दसरु
मकान संख्या : 49/ए
उम्र : 24 लिंग : पुरुष
फोटो उपलब्ध

252 RAN1614627
निर्वाचक का नाम : धनेंद्र कुमार पटेल
पिता का नाम: दसरु राम पटेल
मकान संख्या : 49/ए
उम्र : 22 लिंग : पुरुष
फोटो उपलब्ध

253 RAN1468990
निर्वाचक का नाम : नेहा
पिता का नाम: नेतराम
मकान संख्या : 49/ए
उम्र : 21 लिंग : महिला
फोटो उपलब्ध

254 RAN1303882
निर्वाचक का नाम : पुनीता बाई
पति का नाम: हेमन कुमार
मकान संख्या : 49/के
उम्र : 29 लिंग : महिला
फोटो उपलब्ध

255 JBZ0295691
निर्वाचक का नाम : देवसिंग पटेल
पिता का नाम: चैतराम पटेल
मकान संख्या : 49अ
उम्र : 36 लिंग : पुरुष
फोटो उपलब्ध

256 RAN0855882
निर्वाचक का नाम : हेमनकुमार मरार
पिता का नाम: चैतराम मरार
मकान संख्या : 49क
उम्र : 30 लिंग : पुरुष
फोटो उपलब्ध

257 MP/022/170/144236
निर्वाचक का नाम : बुधोबाईर् मरार
पति का नाम: विसनाथ मरार
मकान संख्या : 49/ए
उम्र : 69 लिंग : महिला
फोटो उपलब्ध

258 JBZ5247853
निर्वाचक का नाम : चैतराम मरार
पिता का नाम: विसनाथ मरार
मकान संख्या : 49/ए
उम्र : 54 लिंग : पुरुष
फोटो उपलब्ध

259 RAN0848135
निर्वाचक का नाम : रेवती मरार
पति का नाम: चैतराम मरार
मकान संख्या : 49/ए
उम्र : 49 लिंग : महिला
फोटो उपलब्ध

260 MP/022/170/144344
निर्वाचक का नाम : दशरु मरार
पिता का नाम: विसनाथ मरार
मकान संख्या : 49/ए
उम्र : 47 लिंग : पुरुष
फोटो उपलब्ध

261 RAN0655068
निर्वाचक का नाम : प्रमीला मरार
पति का नाम: देवसिंग मरार
मकान संख्या : 49 / ए
उम्र : 32 लिंग : महिला
फोटो उपलब्ध

262 RAN0687038
निर्वाचक का नाम : भागवत पटेल
पिता का नाम: ओम लाल पटेल
मकान संख्या : 49/क
उम्र : 31 लिंग : पुरुष
फोटो उपलब्ध

263 RAN1037753
निर्वाचक का नाम : लिम्पा पटेल
पति का नाम: भागवत पटेल
मकान संख्या : 49/क
उम्र : 30 लिंग : महिला
फोटो उपलब्ध

264 JBZ0294991
निर्वाचक का नाम : कुमारी मरार
पति का नाम: धनूक मरार
मकान संख्या : ३५
उम्र : 77 लिंग : महिला
फोटो उपलब्ध

265 JBZ0295030
निर्वाचक का नाम : बाबुलाल मरार
पिता का नाम: दरियाव मरार
मकान संख्या : ४८
उम्र : 77 लिंग : पुरुष
फोटो उपलब्ध

266 MP/022/170/144318
निर्वाचक का नाम : तीजू मरार
पिता का नाम: दरयाव मरार
मकान संख्या : ४८/ए
उम्र : 64 लिंग : पुरुष
फोटो उपलब्ध

267 JBZ4646766
निर्वाचक का नाम : नेतराम मरार
पिता का नाम: विसनाथ मरार
मकान संख्या : ४९/ए
उम्र : 50 लिंग : पुरुष
फोटो उपलब्ध

268 JBZ0294868
निर्वाचक का नाम : लीलाबाई मरार
पति का नाम: नेतराम मरार
मकान संख्या : ४९/ए
उम्र : 46 लिंग : महिला
फोटो उपलब्ध

269 MP/022/170/144328
निर्वाचक का नाम : लाला मरार
पिता का नाम: नोहर मरार
मकान संख्या : ४८/क
उम्र : 45 लिंग : पुरुष
फोटो उपलब्ध

270 JBZ4646626
निर्वाचक का नाम : हेमबती मरार
पति का नाम: लाला मरार
मकान संख्या : ४८/क
उम्र : 42 लिंग : महिला
फोटो उपलब्ध

271 MP/022/170/144223
निर्वाचक का नाम : बेदनबाईई साहू
पति का नाम: हिरदे साहू
मकान संख्या : 52
उम्र : 50 लिंग : महिला
फोटो उपलब्ध

272 RAN0655076
निर्वाचक का नाम : राकेश कुमार साहू
पिता का नाम: लेखराम तेली
मकान संख्या : 52
उम्र : 32 लिंग : पुरुष
फोटो उपलब्ध

273 RAN0968826
निर्वाचक का नाम : सुरेंद्र कुमार साहू
पिता का नाम: लेखराम साहू
मकान संख्या : 52
उम्र : 29 लिंग : पुरुष
फोटो उपलब्ध

274 RAN1037613
निर्वाचक का नाम : थनेश्वरी साहू
पति का नाम: राकेश
मकान संख्या : 52
उम्र : 28 लिंग : महिला
फोटो उपलब्ध

275 JBZ0295626
निर्वाचक का नाम : प्रमिला साहू
पति का नाम: खेमचंद साहू
मकान संख्या : 52/1
उम्र : 47 लिंग : महिला
फोटो उपलब्ध

276 JBZ0294710
निर्वाचक का नाम : फुलेश्वरी साहू
पति का नाम: बलराम साहू
मकान संख्या : 52/1
उम्र : 39 लिंग : महिला
फोटो उपलब्ध

277 RAN0655084
निर्वाचक का नाम : संतोष कुमार तेली
पिता का नाम: खेमचंद तेली
मकान संख्या : 52/ 1
उम्र : 33 लिंग : पुरुष
फोटो उपलब्ध

278 RAN0968925
निर्वाचक का नाम : भोजराम साहू
पिता का नाम: कृष्णा राम साहू
मकान संख्या : 52/1
उम्र : 29 लिंग : पुरुष
फोटो उपलब्ध

279 RAN1256262
निर्वाचक का नाम : डिगेश्वरी
पति का नाम: भोजराज
मकान संख्या : 52/1
उम्र : 26 लिंग : महिला
फोटो उपलब्ध

280 RAN1251362
निर्वाचक का नाम : पुष्पा साहू
पति का नाम: संतोष कुमार
मकान संख्या : 52/1
उम्र : 24 लिंग : महिला
फोटो उपलब्ध

281 RAN1097369
निर्वाचक का नाम : गौरी
पिता का नाम: गणेशराम
मकान संख्या : 52/A
उम्र : 27 लिंग : पुरुष
फोटो उपलब्ध

282 RAN1195221
निर्वाचक का नाम : राघव
पिता का नाम: गणेश
मकान संख्या : 52/ए
उम्र : 25 लिंग : पुरुष
फोटो उपलब्ध

283 RAN1463538
निर्वाचक का नाम : चंद्रिका विश्वकर्मा
पति का नाम: राघव विश्वकर्मा
मकान संख्या : 52/ए
उम्र : 22 लिंग : महिला
फोटो उपलब्ध

284 JBZ0295071
निर्वाचक का नाम : गायत्री विश्वकर्मा
पति का नाम: गनेशराम विश्वकर्मा
मकान संख्या : 52ए
उम्र : 53 लिंग : महिला
फोटो उपलब्ध

285 JBZ0294884
निर्वाचक का नाम : गनेशराम विश्वकर्मा
पिता का नाम: मनबोधी विश्वकर्मा
मकान संख्या : 52/ए
उम्र : 57 लिंग : पुरुष
फोटो उपलब्ध

286 MP/022/170/144233
निर्वाचक का नाम : अक्तू मरार
पिता का नाम: अमोली मरार
मकान संख्या : 54
उम्र : 55 लिंग : पुरुष
फोटो उपलब्ध

287 JBZ0296129
निर्वाचक का नाम : मोतिम मरार
पति का नाम: अकतू मरार
मकान संख्या : 54
उम्र : 52 लिंग : महिला
फोटो उपलब्ध

288 RAN1037738
निर्वाचक का नाम : उत्तम लाल
पिता का नाम: अक्तू मरार
मकान संख्या : 54
उम्र : 28 लिंग : पुरुष
फोटो उपलब्ध

289 RAN1213255
निर्वाचक का नाम : डाकेश कुमार
पिता का नाम: अक्तू राम
मकान संख्या : 54
उम्र : 25 लिंग : पुरुष
फोटो उपलब्ध

290 RAN1465020
निर्वाचक का नाम : भूमिन
पति का नाम: डाकेश कुमार
मकान संख्या : 54
उम्र : 25 लिंग : महिला
फोटो उपलब्ध

291 RAN1490671
निर्वाचक का नाम : हिनेश्वरी
पति का नाम: उत्तम लाल
मकान संख्या : 54
उम्र : 25 लिंग : महिला
फोटो उपलब्ध

292 RAN1251412
निर्वाचक का नाम : पिन्केश्वरी विश्वकर्मा
पति का नाम: टेकराम
मकान संख्या : 54
उम्र : 24 लिंग : महिला
फोटो उपलब्ध

293 MP/022/170/144234
निर्वाचक का नाम : अमरसिंह साहू
पिता का नाम: नंदराम साहू
मकान संख्या : 55
उम्र : 58 लिंग : पुरुष
फोटो उपलब्ध

294 JBZ0296137
निर्वाचक का नाम : कामती साहू
पति का नाम: अमरसिंह साहू
मकान संख्या : 55
उम्र : 56 लिंग : महिला
फोटो उपलब्ध

295 JBZ0295402
निर्वाचक का नाम : चरनराम साहू
पिता का नाम: अमरसिंह साहू
मकान संख्या : 55
उम्र : 36 लिंग : पुरुष
फोटो उपलब्ध

296 RAN0239210
निर्वाचक का नाम : निर्मलाबाई साहु
पति का नाम: चरण राम साहु
मकान संख्या : 55
उम्र : 35 लिंग : महिला
फोटो उपलब्ध

297 MP/022/170/144241
निर्वाचक का नाम : तुलाराम साहू
पिता का नाम: नंदराम साहू
मकान संख्या : 56
उम्र : 70 लिंग : पुरुष
फोटो उपलब्ध

298 MP/022/170/144242
निर्वाचक का नाम : सुरुज साहू
पति का नाम: तुलाराम साहू
मकान संख्या : 56
उम्र : 64 लिंग : महिला
फोटो उपलब्ध

299 JBZ0295089
निर्वाचक का नाम : आत्माराम साहू
पिता का नाम: तुलाराम साहू
मकान संख्या : 56
उम्र : 51 लिंग : पुरुष
फोटो उपलब्ध

300 JBZ0295097
निर्वाचक का नाम : संतोषी बाई साहू
पिता का नाम: आत्मा राम साहू
मकान संख्या : 56
उम्र : 48 लिंग : महिला
फोटो उपलब्ध

301 RAN0968917
निर्वाचक का नाम : मदन लाल साहू
पिता का नाम: राजकुमार साहू
मकान संख्या : 56
उम्र : 29 लिंग : पुरुष
फोटो उपलब्ध

302 RAN0968909
निर्वाचक का नाम : फलेश कुमार साहू
पिता का नाम: आत्माराम साहू
मकान संख्या : 56
उम्र : 29 लिंग : पुरुष
फोटो उपलब्ध

303 RAN1303932
निर्वाचक का नाम : रामेश्वरी साहू
पति का नाम: फलेष कुमार साहू
मकान संख्या : 56
उम्र : 28 लिंग : महिला
फोटो उपलब्ध

304 RAN1304120
निर्वाचक का नाम : अशोक कुमार साहू
पिता का नाम: आत्मा राम साहू
मकान संख्या : 56
उम्र : 25 लिंग : पुरुष
फोटो उपलब्ध

305 RAN1612241
निर्वाचक का नाम : टिवंकल
पति का नाम: मदन लाल साहू
मकान संख्या : 56
उम्र : 22 लिंग : महिला
फोटो उपलब्ध

306 JBZ4646469
निर्वाचक का नाम : बिशाल मरार
पिता का नाम: सियाराम मरार
मकान संख्या : 58
उम्र : 42 लिंग : पुरुष
फोटो उपलब्ध

307 JBZ4646261
निर्वाचक का नाम : संतोषी मरार
पति का नाम: बिशाल मरार
मकान संख्या : 58
उम्र : 39 लिंग : महिला
फोटो उपलब्ध

308 RAN1304195
निर्वाचक का नाम : लेकेश्वर
पिता का नाम: विशाल
मकान संख्या : 58
उम्र : 25 लिंग : पुरुष
फोटो उपलब्ध

309 RAN1403120
निर्वाचक का नाम : नागेश्वर पटेल
पिता का नाम: बिशाल राम पटेल
मकान संख्या : 58
उम्र : 23 लिंग : पुरुष
फोटो उपलब्ध

310 RAN1471408
निर्वाचक का नाम : वनिका
पिता का नाम: खिलावन राम पटेल
मकान संख्या : 58/ क
उम्र : 21 लिंग : महिला
फोटो उपलब्ध

311 JBZ0295725
निर्वाचक का नाम : परदेशीराम पटेल
पिता का नाम: बलीराम पटेल
मकान संख्या : 58क
उम्र : 39 लिंग : पुरुष
फोटो उपलब्ध

312 MP/022/170/144244
निर्वाचक का नाम : ब्रीजबाईर्् मरार
पति का नाम: बली मरार
मकान संख्या : 58/क
उम्र : 60 लिंग : महिला
फोटो उपलब्ध

313 JBZ0294892
निर्वाचक का नाम : खिलावन राम पटेल
पिता का नाम: बली मरार
मकान संख्या : 58/क
उम्र : 42 लिंग : पुरुष
फोटो उपलब्ध

314 JBZ0294900
निर्वाचक का नाम : चन्द्रिकाबाई मरार
पति का नाम: रामखिलावन मरार
मकान संख्या : 58/क
उम्र : 39 लिंग : महिला
फोटो उपलब्ध

315 JBZ0294918
निर्वाचक का नाम : नारद मरार
पिता का नाम: बली मरार
मकान संख्या : 58/क
उम्र : 38 लिंग : पुरुष
फोटो उपलब्ध

316 RAN0239228
निर्वाचक का नाम : विदेशीराम मरार
पिता का नाम: बलीराम मरार
मकान संख्या : 58/क
उम्र : 37 लिंग : महिला
फोटो उपलब्ध

317 RAN0288357
निर्वाचक का नाम : सविताबाई
पति का नाम: नारदराम
मकान संख्या : 58/क
उम्र : 35 लिंग : महिला
फोटो उपलब्ध

318 RAN0687020
निर्वाचक का नाम : सरस्वती पटेल
पति का नाम: परदेशी राम पटेल
मकान संख्या : 58/क
उम्र : 34 लिंग : महिला
फोटो उपलब्ध

319 RAN0598755
निर्वाचक का नाम : बबीता मरार
पति का नाम: विदेशी मरार
मकान संख्या : 58/क
उम्र : 33 लिंग : महिला
फोटो उपलब्ध

320 JBZ0296194
निर्वाचक का नाम : प्रीतराम पटेल
पिता का नाम: रामरतन पटेल
मकान संख्या : 59
उम्र : 43 लिंग : पुरुष
फोटो उपलब्ध

321 JBZ4646485
निर्वाचक का नाम : ललितकुमार मरार
पिता का नाम: रामरतन मरार
मकान संख्या : 59
उम्र : 42 लिंग : पुरुष
फोटो उपलब्ध

322 JBZ4646493
निर्वाचक का नाम : जगिता मरार
पति का नाम: ललितकुमार मरार
मकान संख्या : 59
उम्र : 38 लिंग : महिला
फोटो उपलब्ध

323 JBZ0296145
निर्वाचक का नाम : मोतिम मरार
पति का नाम: प्रीतराम मरार
मकान संख्या : 59
उम्र : 38 लिंग : महिला
फोटो उपलब्ध

324 JBZ0296079
निर्वाचक का नाम : नरसिंग मरार
पिता का नाम: रामरतन मरार
मकान संख्या : 59
उम्र : 35 लिंग : पुरुष
फोटो उपलब्ध

325 RAN0370452
निर्वाचक का नाम : अनुपा मरार
पति का नाम: नरसिंग मरार
मकान संख्या : 59
उम्र : 33 लिंग : महिला
फोटो उपलब्ध

326 MP/022/170/144250
निर्वाचक का नाम : गजराम मरार
पिता का नाम: कन्हैया मरार
मकान संख्या : 60
उम्र : 50 लिंग : पुरुष
फोटो उपलब्ध

327 MP/022/170/144251
निर्वाचक का नाम : सेवती मरार
पिता का नाम: गजराम मरार
मकान संख्या : 60
उम्र : 44 लिंग : महिला
फोटो उपलब्ध

328 RAN1138189
निर्वाचक का नाम : योगेश्वरी
पति का नाम: ओम कुमार
मकान संख्या : 60
उम्र : 30 लिंग : महिला
फोटो उपलब्ध

329 RAN0968859
निर्वाचक का नाम : ओमकुमार मरार
पिता का नाम: गजरूराम मरार
मकान संख्या : 60
उम्र : 28 लिंग : पुरुष
फोटो उपलब्ध

330 RAN1256270
निर्वाचक का नाम : कुलेश्वर
पिता का नाम: गजराज
मकान संख्या : 60
उम्र : 24 लिंग : पुरुष
फोटो उपलब्ध

331 JBZ0296210
निर्वाचक का नाम : बिमला मरार
पति का नाम: रामसजुक मरार
मकान संख्या : 61
उम्र : 67 लिंग : महिला
फोटो उपलब्ध

332 MP/022/170/144249
निर्वाचक का नाम : रामाधार मरार
पिता का नाम: बुधराम मरार
मकान संख्या : 61
उम्र : 61 लिंग : पुरुष
फोटो उपलब्ध

333 JBZ0296152
निर्वाचक का नाम : मानकुंवर मरार
पति का नाम: रामाधार मरार
मकान संख्या : 61
उम्र : 61 लिंग : महिला
फोटो उपलब्ध

334 JBZ0296095
निर्वाचक का नाम : संतरी मरार
पति का नाम: अनस मरार
मकान संख्या : 61
उम्र : 48 लिंग : महिला
फोटो उपलब्ध

335 RAN0001370
निर्वाचक का नाम : राजूकुमार पटेल
पिता का नाम: रामाधार पटेल
मकान संख्या : 61
उम्र : 45 लिंग : पुरुष
फोटो उपलब्ध

336 RAN0765099
निर्वाचक का नाम : लीमेश्वरी पटेल
पति का नाम: राजू कुमार पटेल
मकान संख्या : 61
उम्र : 31 लिंग : महिला
फोटो उपलब्ध

337 RAN1301340
निर्वाचक का नाम : गोविंद राम
पिता का नाम: अनसराम
मकान संख्या : 61
उम्र : 24 लिंग : पुरुष
फोटो उपलब्ध

338 RAN0239343
निर्वाचक का नाम : यादराम साहू
पिता का नाम: उदेराम साहू
मकान संख्या : 62
उम्र : 39 लिंग : पुरुष
फोटो उपलब्ध

339 RAN0239350
निर्वाचक का नाम : मनीषा साहू
पति का नाम: यादराम साहू
मकान संख्या : 62
उम्र : 37 लिंग : महिला
फोटो उपलब्ध

340 RAN1328269
निर्वाचक का नाम : वेद कुमार साहू
पिता का नाम: यादराम साहू
मकान संख्या : 62
उम्र : 23 लिंग : पुरुष
फोटो उपलब्ध

341 RAN0765032
निर्वाचक का नाम : सचिन सिदार
पिता का नाम: सियाराम सिदार
मकान संख्या : 63
उम्र : 39 लिंग : पुरुष
फोटो उपलब्ध

342 RAN0239236
निर्वाचक का नाम : लक्ष्मीबाई सिदार
पिता का नाम: सियाराम सिदार
मकान संख्या : 63
उम्र : 34 लिंग : महिला
फोटो उपलब्ध

343 RAN0765057
निर्वाचक का नाम : सगुनी कंवर
पति का नाम: सचिन कंवर
मकान संख्या : 63
उम्र : 33 लिंग : महिला
फोटो उपलब्ध

344 RAN1122670
निर्वाचक का नाम : संगीता
पति का नाम: राजाराम कंवर
मकान संख्या : 63
उम्र : 30 लिंग : महिला
फोटो उपलब्ध

345 RAN0929216
निर्वाचक का नाम : राजाराम कंवर
पिता का नाम: सियाराम कंवर
मकान संख्या : 63
उम्र : 29 लिंग : पुरुष
फोटो उपलब्ध

346 RAN1083930
निर्वाचक का नाम : अगन
पिता का नाम: शोभाराम
मकान संख्या : 63A
उम्र : 51 लिंग : पुरुष
फोटो उपलब्ध

347 JBZ4646519
निर्वाचक का नाम : धनराज सिदार
पिता का नाम: शोभाराम सिदार
मकान संख्या : 63/ए
उम्र : 36 लिंग : पुरुष
फोटो उपलब्ध

348 JBZ0295410
निर्वाचक का नाम : राधिका सिदार
पति का नाम: धनराज सिदार
मकान संख्या : 63 ए
उम्र : 38 लिंग : महिला
फोटो उपलब्ध

349 JBZ0294926
निर्वाचक का नाम : कोमल साहू
पिता का नाम: लिखन साहू
मकान संख्या : 64
उम्र : 42 लिंग : पुरुष
फोटो उपलब्ध

350 RAN0001388
निर्वाचक का नाम : कोमिन साहू
पति का नाम: कोमल साहू
मकान संख्या : 64
उम्र : 38 लिंग : महिला
फोटो उपलब्ध

351 RAN1359926
निर्वाचक का नाम : गुलशन
पिता का नाम: कोमल राम
मकान संख्या : 64
उम्र : 22 लिंग : पुरुष
फोटो उपलब्ध

352 JBZ0296202
निर्वाचक का नाम : विमला साहू
पति का नाम: जयराम साहू
मकान संख्या : 65
उम्र : 56 लिंग : महिला
फोटो उपलब्ध

353 JBZ0295717
निर्वाचक का नाम : भुनेश्वर साहू
पिता का नाम: जयराम साहू
मकान संख्या : 65
उम्र : 37 लिंग : पुरुष
फोटो उपलब्ध

354 RAN0598748
निर्वाचक का नाम : चंद्रिका साहू
पति का नाम: भुनेश्वर साहू
मकान संख्या : 65
उम्र : 37 लिंग : महिला
फोटो उपलब्ध

355 MP/022/170/144216
निर्वाचक का नाम : सातो साहू
पति का नाम: अमरसिंह साहू
मकान संख्या : 66
उम्र : 59 लिंग : महिला
फोटो उपलब्ध

356 JBZ0294934
निर्वाचक का नाम : बेदूराम साहू
पिता का नाम: अमरसिंह साहू
मकान संख्या : 66
उम्र : 49 लिंग : पुरुष
फोटो उपलब्ध

357 JBZ4646360
निर्वाचक का नाम : आशो साहू
पति का नाम: बेदूराम साहू
मकान संख्या : 66
उम्र : 40 लिंग : महिला
फोटो उपलब्ध

358 JBZ4646428
निर्वाचक का नाम : नरोत्तम साहू
पिता का नाम: अमरसिंह साहू
मकान संख्या : 66
उम्र : 40 लिंग : पुरुष
फोटो उपलब्ध

359 JBZ4646790
निर्वाचक का नाम : दिलेशबाई् साहू
पति का नाम: नरोत्तम साहू
मकान संख्या : 66
उम्र : 37 लिंग : महिला
फोटो उपलब्ध

360 RAN0855890
निर्वाचक का नाम : रामकुमार तेली
पिता का नाम: बेदूराम तेली
मकान संख्या : 66
उम्र : 30 लिंग : पुरुष
फोटो उपलब्ध

361 RAN1301365
निर्वाचक का नाम : कैलाश कुमार
पिता का नाम: नरोत्तम साहू
मकान संख्या : 66
उम्र : 24 लिंग : पुरुष
फोटो उपलब्ध

362 RAN1403021
निर्वाचक का नाम : नुकेश्वर साहू
पिता का नाम: वेदराम साहू
मकान संख्या : 66
उम्र : 23 लिंग : पुरुष
फोटो उपलब्ध

363 RAN1452267
निर्वाचक का नाम : दनेश्वर
पिता का नाम: नरोत्तम साहू
मकान संख्या : 66
उम्र : 20 लिंग : पुरुष
फोटो उपलब्ध

364 JBZ0294942
निर्वाचक का नाम : कुमदास साहू
पिता का नाम: गोपाल साहू
मकान संख्या : 67
उम्र : 42 लिंग : पुरुष
फोटो उपलब्ध

365 RAN0001396
निर्वाचक का नाम : कुमन दास साहू
पिता का नाम: गोपाल साहू
मकान संख्या : 67
उम्र : 38 लिंग : पुरुष
फोटो उपलब्ध

366 JBZ4646303
निर्वाचक का नाम : पूणिर्र्मा साहू
पति का नाम: कुमदास साहू
मकान संख्या : 67
उम्र : 36 लिंग : महिला
फोटो उपलब्ध

367 JBZ0296087
निर्वाचक का नाम : अहिल्या साहू
पति का नाम: कुमनदास साहू
मकान संख्या : 67
उम्र : 36 लिंग : महिला
फोटो उपलब्ध

368 RAN1397199
निर्वाचक का नाम : गोपीचंद साहू
पिता का नाम: कूमदास साहू
मकान संख्या : 67
उम्र : 24 लिंग : पुरुष
फोटो उपलब्ध

369 RAN1463397
निर्वाचक का नाम : थनेश्वरी
पति का नाम: गोपी साहू
मकान संख्या : 67
उम्र : 22 लिंग : महिला
फोटो उपलब्ध

370 JBZ0296178
निर्वाचक का नाम : हिरदे साहू
पिता का नाम: लखन साहू
मकान संख्या : ५२
उम्र : 62 लिंग : पुरुष
फोटो उपलब्ध

371 JBZ4646782
निर्वाचक का नाम : रामरतन मरार
पिता का नाम: कन्हैया मरार
मकान संख्या : ५९
उम्र : 59 लिंग : पुरुष
फोटो उपलब्ध

372 JBZ0294876
निर्वाचक का नाम : चित्ररेखा साहू
पति का नाम: लखन साहू
मकान संख्या : ५२
उम्र : 53 लिंग : महिला
फोटो उपलब्ध

373 RAN1581073
निर्वाचक का नाम : सुनीता साहू
पति का नाम: राजकुमार साहू
मकान संख्या : ५६
उम्र : 53 लिंग : महिला
फोटो उपलब्ध

374 JBZ4646279
निर्वाचक का नाम : सुखन्तीन मरार
पति का नाम: रामलाल मरार
मकान संख्या : 68
उम्र : 53 लिंग : महिला
फोटो उपलब्ध

375 RAN0968958
निर्वाचक का नाम : रामलाल मरार
पिता का नाम: बिसम्भर मरार
मकान संख्या : 68
उम्र : 52 लिंग : पुरुष
फोटो उपलब्ध

376 JBZ0295741
निर्वाचक का नाम : फागुराम पटेल
पिता का नाम: रामलाल पटेल
मकान संख्या : 68
उम्र : 37 लिंग : पुरुष
फोटो उपलब्ध

377 RAN0968768
निर्वाचक का नाम : भानबाई
पति का नाम: फागुराम मरार
मकान संख्या : 68
उम्र : 36 लिंग : महिला
फोटो उपलब्ध

378 RAN0239244
निर्वाचक का नाम : सुन्दरलाल मरार
पिता का नाम: रामलाल मरार
मकान संख्या : 68
उम्र : 34 लिंग : पुरुष
फोटो उपलब्ध

379 RAN0765065
निर्वाचक का नाम : शिवबती मरार
पति का नाम: सुंदर मरार
मकान संख्या : 68
उम्र : 33 लिंग : महिला
फोटो उपलब्ध

380 RAN0968784
निर्वाचक का नाम : रीनाबाई मरार
पति का नाम: परस मरार
मकान संख्या : 68
उम्र : 32 लिंग : महिला
फोटो उपलब्ध

381 RAN0765016
निर्वाचक का नाम : परस मरार
पिता का नाम: रामलाल मरार
मकान संख्या : 68
उम्र : 31 लिंग : पुरुष
फोटो उपलब्ध

382 RAN1122654
निर्वाचक का नाम : मनराखन
पिता का नाम: रामलाल
मकान संख्या : 68
उम्र : 27 लिंग : पुरुष
फोटो उपलब्ध

383 MP/022/170/144191
निर्वाचक का नाम : बलराम साहू
पिता का नाम: देवार साहू
मकान संख्या : 69
उम्र : 48 लिंग : पुरुष
फोटो उपलब्ध

384 JBZ0296251
निर्वाचक का नाम : ललित कुमार साहू
पिता का नाम: घनश्याम साहू
मकान संख्या : 69
उम्र : 35 लिंग : पुरुष
फोटो उपलब्ध

385 JBZ0296277
निर्वाचक का नाम : तिलक साहू
पिता का नाम: बिरिख राम साहू
मकान संख्या : 70
उम्र : 56 लिंग : पुरुष
फोटो उपलब्ध

386 JBZ0296269
निर्वाचक का नाम : जितेन्द्रकुमार साहू
पिता का नाम: तिलकराम साहू
मकान संख्या : 70
उम्र : 39 लिंग : पुरुष
फोटो उपलब्ध

387 JBZ0295337
निर्वाचक का नाम : किरण साहू
पति का नाम: जितेन्द्र साहू
मकान संख्या : 70
उम्र : 38 लिंग : महिला
फोटो उपलब्ध

388 RAN0641431
निर्वाचक का नाम : मुकेश कुमार साहू
पिता का नाम: तिलकराम साहु
मकान संख्या : 70
उम्र : 32 लिंग : पुरुष
फोटो उपलब्ध

389 RAN1037621
निर्वाचक का नाम : गौरी बाई
पति का नाम: मुकेश कुमार
मकान संख्या : 70
उम्र : 27 लिंग : महिला
फोटो उपलब्ध

390 JBZ0296236
निर्वाचक का नाम : घनश्याम साहू
पिता का नाम: धरम साहू
मकान संख्या : 71
उम्र : 71 लिंग : पुरुष
फोटो उपलब्ध

391 RAN0239251
निर्वाचक का नाम : रमेशकुमार साहू
पिता का नाम: घनश्याम साहू
मकान संख्या : 71
उम्र : 34 लिंग : पुरुष
फोटो उपलब्ध

392 RAN0655092
निर्वाचक का नाम : दिनेश्वरी तेली
पति का नाम: ललित तेली
मकान संख्या : 71
उम्र : 33 लिंग : महिला
फोटो उपलब्ध

393 RAN0855908
निर्वाचक का नाम : सुनीता बाई तेली
पति का नाम: रमेश कुमार तेली
मकान संख्या : 71
उम्र : 32 लिंग : महिला
फोटो उपलब्ध

394 RAN0929265
निर्वाचक का नाम : लिलेश्वर बैरागी
पिता का नाम: तामरथ बैरागी
मकान संख्या : 72
उम्र : 29 लिंग : पुरुष
फोटो उपलब्ध

395 RAN1328293
निर्वाचक का नाम : पूनम
पति का नाम: लिलेश्वर बैरागी
मकान संख्या : 72
उम्र : 28 लिंग : महिला
फोटो उपलब्ध

396 RAN0924662
निर्वाचक का नाम : जनकदास वैष्णव
पिता का नाम: बिसनु वैष्णव
मकान संख्या : 76
उम्र : 34 लिंग : पुरुष
फोटो उपलब्ध

397 RAN1037605
निर्वाचक का नाम : सावित्री
पति का नाम: जनक
मकान संख्या : 76
उम्र : 32 लिंग : महिला
फोटो उपलब्ध

398 JBZ5248000
निर्वाचक का नाम : भग्गू मंडावी
पिता का नाम: पंचूराम मंडावी
मकान संख्या : 77
उम्र : 54 लिंग : पुरुष
फोटो उपलब्ध

399 JBZ5248018
निर्वाचक का नाम : जग्गू मंडावी
पिता का नाम: पंचूराम मंडावी
मकान संख्या : 77
उम्र : 53 लिंग : पुरुष
फोटो उपलब्ध

400 JBZ4646113
निर्वाचक का नाम : डारनबाईर् मंडावी
पति का नाम: भग्गू मंडावी
मकान संख्या : 77
उम्र : 50 लिंग : महिला
फोटो उपलब्ध

401 JBZ0295147
निर्वाचक का नाम : महेश मंडावी
पिता का नाम: पंचूराम मंडावी
मकान संख्या : 77
उम्र : 47 लिंग : पुरुष
फोटो उपलब्ध

402 JBZ0295154
निर्वाचक का नाम : मालती मंडावी
पति का नाम: महेश मंडावी
मकान संख्या : 77
उम्र : 43 लिंग : महिला
फोटो उपलब्ध

403 RAN0855916
निर्वाचक का नाम : पेमनकुमार मंडावी
पिता का नाम: भग्गुराम मंडावी
मकान संख्या : 77
उम्र : 30 लिंग : पुरुष
फोटो उपलब्ध

404 RAN1097229
निर्वाचक का नाम : मोहनलाल
पिता का नाम: महेश कुमार
मकान संख्या : 77
उम्र : 26 लिंग : पुरुष
फोटो उपलब्ध

405 RAN1138346
निर्वाचक का नाम : प्रकाश कुमार
पिता का नाम: जग्गुराम
मकान संख्या : 77
उम्र : 26 लिंग : पुरुष
फोटो उपलब्ध

406 RAN1301290
निर्वाचक का नाम : मिथलेश
पिता का नाम: महेश
मकान संख्या : 77
उम्र : 23 लिंग : पुरुष
फोटो उपलब्ध

407 RAN1564848
निर्वाचक का नाम : अक्षय
पिता का नाम: भग्गु राम
मकान संख्या : 77
उम्र : 22 लिंग : पुरुष
फोटो उपलब्ध

408 RAN1617067
निर्वाचक का नाम : यामिनी गोड
पति का नाम: पेमन कुमार
मकान संख्या : 77
उम्र : 22 लिंग : महिला
फोटो उपलब्ध

409 MP/022/170/144342
निर्वाचक का नाम : मनोहर गोंड
पिता का नाम: रामप्रसाद गोंड
मकान संख्या : 78
उम्र : 54 लिंग : पुरुष
फोटो उपलब्ध

410 MP/022/170/144343
निर्वाचक का नाम : भगवती गोंड
पति का नाम: मनोहर गोंड
मकान संख्या : 78
उम्र : 49 लिंग : महिला
फोटो उपलब्ध

411 JBZ5232194
निर्वाचक का नाम : घना गोंड
पिता का नाम: रामप्रसाद गोंड
मकान संख्या : 78
उम्र : 46 लिंग : पुरुष
फोटो उपलब्ध

412 JBZ4646204
निर्वाचक का नाम : सुमिन गोंड
पति का नाम: घना गोंड
मकान संख्या : 78
उम्र : 43 लिंग : महिला
फोटो उपलब्ध

413 JBZ4646873
निर्वाचक का नाम : मोतीराम गोंड
पिता का नाम: रामप्रसाद गोंड
मकान संख्या : 78
उम्र : 42 लिंग : पुरुष
फोटो उपलब्ध

414 JBZ4646097
निर्वाचक का नाम : रेवतीबाईर्् गोंड
पति का नाम: मोतीराम गोंड
मकान संख्या : 78
उम्र : 39 लिंग : महिला
फोटो उपलब्ध

415 RAN0301622
निर्वाचक का नाम : सोहनलाल नेताम
पिता का नाम: मनोहर लाल नेताम
मकान संख्या : 78
उम्र : 36 लिंग : पुरुष
फोटो उपलब्ध

416 RAN1009166
निर्वाचक का नाम : शारदा बाई नेताम
पति का नाम: सोहन लाल नेताम
मकान संख्या : 78
उम्र : 31 लिंग : महिला
फोटो उपलब्ध

417 RAN0929257
निर्वाचक का नाम : नरेंद्र कुमार
पिता का नाम: घनाराम नेताम
मकान संख्या : 78
उम्र : 31 लिंग : पुरुष
फोटो उपलब्ध

418 RAN1037746
निर्वाचक का नाम : शैलेन्द्र कुमार
पिता का नाम: मनोहर गोंड
मकान संख्या : 78
उम्र : 28 लिंग : पुरुष
फोटो उपलब्ध

419 RAN1251032
निर्वाचक का नाम : महेंद्र कुमार
पिता का नाम: घना राम
मकान संख्या : 78
उम्र : 25 लिंग : पुरुष
फोटो उपलब्ध

420 RAN1368844
निर्वाचक का नाम : आरती
पिता का नाम: मोती राम
मकान संख्या : 78
उम्र : 22 लिंग : महिला
फोटो उपलब्ध

421 RAN1611987
निर्वाचक का नाम : आनंद कुमार
पिता का नाम: मोतीराम
मकान संख्या : 78
उम्र : 19 लिंग : पुरुष
फोटो उपलब्ध

422 RAN0001404
निर्वाचक का नाम : हरीशचन्द्र पटेल
पिता का नाम: तिलक पटेल
मकान संख्या : 81
उम्र : 47 लिंग : पुरुष
फोटो उपलब्ध

423 JBZ0295733
निर्वाचक का नाम : मनटोराबाई पटेल
पति का नाम: कौशलराम पटेल
मकान संख्या : 81
उम्र : 45 लिंग : महिला
फोटो उपलब्ध

424 JBZ0295345
निर्वाचक का नाम : कार्तिकराम मरार
पिता का नाम: तिलकराम मरार
मकान संख्या : 81
उम्र : 39 लिंग : पुरुष
फोटो उपलब्ध

425 JBZ0295352
निर्वाचक का नाम : लकेश्वरी मरार
पति का नाम: कार्तिकराम मरार
मकान संख्या : 81
उम्र : 37 लिंग : महिला
फोटो उपलब्ध

426 RAN1009174
निर्वाचक का नाम : मोहनी मरार
पति का नाम: हरिचंद्र मरार
मकान संख्या : 81
उम्र : 35 लिंग : महिला
फोटो उपलब्ध

427 JBZ0294959
निर्वाचक का नाम : फगवा गोंड
पिता का नाम: अमरसिंह गोंड
मकान संख्या : 82
उम्र : 67 लिंग : पुरुष
फोटो उपलब्ध

428 JBZ4646048
निर्वाचक का नाम : लीलाबाईर्् गोंड
पति का नाम: फगुवा गोंड
मकान संख्या : 82
उम्र : 60 लिंग : महिला
फोटो उपलब्ध

429 RAN0001412
निर्वाचक का नाम : ईर्श्वर गोंड
पिता का नाम: अमरसिंह गोंड
मकान संख्या : 82
उम्र : 45 लिंग : पुरुष
फोटो उपलब्ध

430 JBZ0294967
निर्वाचक का नाम : ललिता गोंड
पति का नाम: ईश्वर गोंड
मकान संख्या : 82
उम्र : 44 लिंग : महिला
फोटो उपलब्ध

431 RAN0655118
निर्वाचक का नाम : युवराज मंडावी
पिता का नाम: किशुन मंडावी
मकान संख्या : 82 /1
उम्र : 32 लिंग : पुरुष
फोटो उपलब्ध

432 RAN1300805
निर्वाचक का नाम : रधिया
पति का नाम: युवराज
मकान संख्या : 82/1
उम्र : 30 लिंग : महिला
फोटो उपलब्ध

433 RAN0855924
निर्वाचक का नाम : डाकेश्वर यादव
पिता का नाम: शत्रुहन यादव
मकान संख्या : 82क
उम्र : 30 लिंग : पुरुष
फोटो उपलब्ध

434 MP/022/170/144215
निर्वाचक का नाम : सुखवती यादव
पति का नाम: शत्रुहन यादव
मकान संख्या : 82/ए
उम्र : 73 लिंग : महिला
फोटो उपलब्ध

435 JBZ0294975
निर्वाचक का नाम : हिरोदी यादव
पति का नाम: कन्हैया यादव
मकान संख्या : 82/ए
उम्र : 73 लिंग : महिला
फोटो उपलब्ध

436 JBZ0295121
निर्वाचक का नाम : तामरत वैष्णव
पिता का नाम: झुमुक वैष्णव
मकान संख्या : ७२
उम्र : 70 लिंग : पुरुष
फोटो उपलब्ध

437 JBZ4646683
निर्वाचक का नाम : बिसुनदास वैष्णव
पिता का नाम: रघुबीरदास वैष्णव
मकान संख्या : ७६
उम्र : 61 लिंग : पुरुष
फोटो उपलब्ध

438 JBZ0295139
निर्वाचक का नाम : खिलेश्वरी वैष्णव
पति का नाम: तामरत वैष्णव
मकान संख्या : ७२
उम्र : 57 लिंग : महिला
फोटो उपलब्ध

439 JBZ4646394
निर्वाचक का नाम : सुशीला वैष्णव
पति का नाम: बिसुनदास वैष्णव
मकान संख्या : ७६
उम्र : 55 लिंग : महिला
फोटो उपलब्ध

440 JBZ4646675
निर्वाचक का नाम : कौशल मरार
पिता का नाम: पुसऊ मरार
मकान संख्या : ८१
उम्र : 54 लिंग : पुरुष
फोटो उपलब्ध

441 RAN1561448
निर्वाचक का नाम : देवकुंवर मरार
पति का नाम: तिलक मरार
मकान संख्या : ८१
उम्र : 54 लिंग : महिला
फोटो उपलब्ध

442 MP/022/170/144266
निर्वाचक का नाम : मंगलीन साहू
पति का नाम: तिलक साहू
मकान संख्या : ७०
उम्र : 53 लिंग : महिला
फोटो उपलब्ध

443 RAN1195114
निर्वाचक का नाम : चेतन कुमार
पिता का नाम: गिरधर
मकान संख्या : 12
उम्र : 25 लिंग : पुरुष
फोटो उपलब्ध

444 JBZ0295543
निर्वाचक का नाम : देवनाथ गोड़
पिता का नाम: फगुवा गोड़
मकान संख्या : 82
उम्र : 39 लिंग : पुरुष
फोटो उपलब्ध

445 JBZ0295535
निर्वाचक का नाम : यामिनीबाई गोड़
पति का नाम: देवनाथराम गोड़
मकान संख्या : 82
उम्र : 35 लिंग : महिला
फोटो उपलब्ध

446 JBZ0295196
निर्वाचक का नाम : मीनाबाई साहू
पति का नाम: रामदास साहू
मकान संख्या : 83
उम्र : 46 लिंग : महिला
फोटो उपलब्ध

447 RAN1146364
निर्वाचक का नाम : सतीश कुमार
पिता का नाम: रामदास
मकान संख्या : 83
उम्र : 26 लिंग : पुरुष
फोटो उपलब्ध

448 RAN1422567
निर्वाचक का नाम : धर्मेंद्र कुमार साहू
माता का नाम: मीना बाई साहू
मकान संख्या : 83
उम्र : 22 लिंग : पुरुष
फोटो उपलब्ध

449 JBZ0295204
निर्वाचक का नाम : सुरेश साहू
पिता का नाम: बेसाखू साहू
मकान संख्या : 84
उम्र : 46 लिंग : पुरुष
फोटो उपलब्ध

450 RAN0654996
निर्वाचक का नाम : सोहद्रा बाई साहू
पति का नाम: सुरेश साहू
मकान संख्या : 84
उम्र : 42 लिंग : महिला
फोटो उपलब्ध

451 RAN0968792
निर्वाचक का नाम : पवन कुमार साहु
पिता का नाम: सुरेश कुमार
मकान संख्या : 84
उम्र : 29 लिंग : पुरुष
फोटो उपलब्ध

452 RAN1097245
निर्वाचक का नाम : पूर्णानंद साहू
पिता का नाम: सुरेश कुमार
मकान संख्या : 84
उम्र : 27 लिंग : पुरुष
फोटो उपलब्ध

453 MP/022/170/144258
निर्वाचक का नाम : कृष्णाबाईर्् ठाकुर
पति का नाम: परस ठाकुर
मकान संख्या : 85
उम्र : 64 लिंग : महिला
फोटो उपलब्ध

454 MP/022/170/144268
निर्वाचक का नाम : बसंता ठाकुर
पति का नाम: पल्टन ठाकुर
मकान संख्या : 86
उम्र : 67 लिंग : महिला
फोटो उपलब्ध

455 RAN1097336
निर्वाचक का नाम : तुमेश्वर
पिता का नाम: तेजराम
मकान संख्या : 86
उम्र : 26 लिंग : पुरुष
फोटो उपलब्ध

456 RAN1300722
निर्वाचक का नाम : भुनेश्वर
पिता का नाम: तेजराम
मकान संख्या : 86
उम्र : 24 लिंग : पुरुष
फोटो उपलब्ध

457 RAN1359827
निर्वाचक का नाम : साधना
पिता का नाम: तेजराम नेताम
मकान संख्या : 86
उम्र : 22 लिंग : महिला
फोटो उपलब्ध

458 RAN1083971
निर्वाचक का नाम : रमो ती न बाई साहू
पति का नाम: गणेश राम साहू
मकान संख्या : 88/A
उम्र : 32 लिंग : महिला
फोटो उपलब्ध

459 JBZ0295782
निर्वाचक का नाम : तोरन लाल साहू
पिता का नाम: रामनाथ साहू
मकान संख्या : 88ए
उम्र : 41 लिंग : पुरुष
फोटो उपलब्ध

460 JBZ0295790
निर्वाचक का नाम : यमुनाबाई साहू
पति का नाम: तोरन लाल साहू
मकान संख्या : 88ए
उम्र : 39 लिंग : महिला
फोटो उपलब्ध

461 MP/022/170/144267
निर्वाचक का नाम : कुमारी साहू
पति का नाम: टीकम साहू
मकान संख्या : 89
उम्र : 50 लिंग : महिला
फोटो उपलब्ध

462 RAN0394429
निर्वाचक का नाम : गुलाब दास साहू
पिता का नाम: टीकमदास साहू
मकान संख्या : 89
उम्र : 38 लिंग : पुरुष
फोटो उपलब्ध

463 RAN0394437
निर्वाचक का नाम : सुखबती साहू
पति का नाम: गुलाब दास साहू
मकान संख्या : 89
उम्र : 36 लिंग : महिला
फोटो उपलब्ध

464 RAN0821223
निर्वाचक का नाम : गोदावरी साहू
पिता का नाम: टीकमदास साहू
मकान संख्या : 89
उम्र : 31 लिंग : महिला
फोटो उपलब्ध

465 JBZ5232087
निर्वाचक का नाम : तिलकराम मरार
पिता का नाम: पचकौड मरार
मकान संख्या : 90
उम्र : 44 लिंग : पुरुष
फोटो उपलब्ध

466 JBZ0296293
निर्वाचक का नाम : पल्टीनबाई मरार
पति का नाम: तिलक मरार
मकान संख्या : 90
उम्र : 43 लिंग : महिला
फोटो उपलब्ध

467 RAN1304203
निर्वाचक का नाम : सुभाष
पिता का नाम: तिलकराम
मकान संख्या : 90
उम्र : 23 लिंग : पुरुष
फोटो उपलब्ध

468 JBZ5247945
निर्वाचक का नाम : माहगू मरार
पिता का नाम: विसनाथ मरार
मकान संख्या : 91
उम्र : 44 लिंग : पुरुष
फोटो उपलब्ध

469 JBZ0296301
निर्वाचक का नाम : गोमती मरार
पति का नाम: माहगू मरार
मकान संख्या : 91
उम्र : 43 लिंग : महिला
फोटो उपलब्ध

470 RAN1195197
निर्वाचक का नाम : संदीप
पिता का नाम: महंगुराम
मकान संख्या : 91
उम्र : 25 लिंग : पुरुष
फोटो उपलब्ध

471 RAN1327964
निर्वाचक का नाम : लोकेश कुमार
पिता का नाम: महंगु राम
मकान संख्या : 91
उम्र : 23 लिंग : पुरुष
फोटो उपलब्ध

472 MP/022/170/144272
निर्वाचक का नाम : भुखीबाईर्् मरार
पति का नाम: कृष्णा मरार
मकान संख्या : 92
उम्र : 56 लिंग : महिला
फोटो उपलब्ध

473 RAN0655134
निर्वाचक का नाम : डीकेश्वरी मरार
पति का नाम: पल्टू मरार
मकान संख्या : 92/ 1
उम्र : 38 लिंग : महिला
फोटो उपलब्ध

474 MP/022/170/144180
निर्वाचक का नाम : सन्तूराम मरार
पिता का नाम: भैंयाराम मरार
मकान संख्या : 93
उम्र : 59 लिंग : पुरुष
फोटो उपलब्ध

475 JBZ0295246
निर्वाचक का नाम : मिलोबाई मरार
पति का नाम: संतूराम मरार
मकान संख्या : 93
उम्र : 57 लिंग : महिला
फोटो उपलब्ध

476 JBZ0296319
निर्वाचक का नाम : पुरषोत्तम मरार
पिता का नाम: संतूराम मरार
मकान संख्या : 93
उम्र : 42 लिंग : पुरुष
फोटो उपलब्ध

477 JBZ5247960
निर्वाचक का नाम : कलेशरी मरार
पति का नाम: परषोत्तम मरार
मकान संख्या : 93
उम्र : 38 लिंग : महिला
फोटो उपलब्ध

478 RAN0370478
निर्वाचक का नाम : शरद कुमार मरार
पिता का नाम: संतू राम मरार
मकान संख्या : 93
उम्र : 34 लिंग : पुरुष
फोटो उपलब्ध

479 RAN0968834
निर्वाचक का नाम : टोमिन मरार
पति का नाम: शरदकुमार मरार
मकान संख्या : 93
उम्र : 28 लिंग : महिला
फोटो उपलब्ध

480 JBZ0296335
निर्वाचक का नाम : चमारिन यादव
पति का नाम: भारत यादव
मकान संख्या : 94
उम्र : 56 लिंग : महिला
फोटो उपलब्ध

481 JBZ0295360
निर्वाचक का नाम : हेमन्तकुमार यादव
पिता का नाम: भारतलाल यादव
मकान संख्या : 94
उम्र : 36 लिंग : पुरुष
फोटो उपलब्ध

482 MP/022/170/144176
निर्वाचक का नाम : ढेलू यादव
पिता का नाम: दयाराम यादव
मकान संख्या : 95
उम्र : 54 लिंग : पुरुष
फोटो उपलब्ध

483 MP/022/170/144184
निर्वाचक का नाम : आशो यादव
पति का नाम: ढेलू यादव
मकान संख्या : 95
उम्र : 50 लिंग : महिला
फोटो उपलब्ध

484 RAN0001446
निर्वाचक का नाम : सुशीला यादव
पति का नाम: मिलापचंद यादव
मकान संख्या : 95
उम्र : 45 लिंग : महिला
फोटो उपलब्ध

485 RAN1256130
निर्वाचक का नाम : दिन दयाल
पिता का नाम: गोवर्धन
मकान संख्या : 97
उम्र : 66 लिंग : पुरुष
फोटो उपलब्ध

486 MP/022/170/144312
निर्वाचक का नाम : बालाराम साहू
पिता का नाम: लखन साहू
मकान संख्या : 97
उम्र : 64 लिंग : पुरुष
फोटो उपलब्ध

487 JBZ5247994
निर्वाचक का नाम : कचराबाईर् साहू
पति का नाम: बालाराम साहू
मकान संख्या : 97
उम्र : 59 लिंग : महिला
फोटो उपलब्ध

488 MP/022/170/144232
निर्वाचक का नाम : उमा साहू
पति का नाम: लल्लू साहू
मकान संख्या : 97
उम्र : 47 लिंग : महिला
फोटो उपलब्ध

489 RAN0376467
निर्वाचक का नाम : खेमलाल साहू
पिता का नाम: बालाराम साहू
मकान संख्या : 97
उम्र : 47 लिंग : पुरुष
फोटो उपलब्ध

490 RAN0929281
निर्वाचक का नाम : देवेन्द्र कुमार तेली
पिता का नाम: दीनदयाल तेली
मकान संख्या : 97
उम्र : 47 लिंग : पुरुष
फोटो उपलब्ध

491 JBZ0296327
निर्वाचक का नाम : योगेन्द्र साहू
पिता का नाम: बालाराम साहू
मकान संख्या : 97
उम्र : 46 लिंग : पुरुष
फोटो उपलब्ध

492 JBZ5247986
निर्वाचक का नाम : गीरजाबाईर् साहू
पति का नाम: योगेन्द्र साहू
मकान संख्या : 97
उम्र : 40 लिंग : महिला
फोटो उपलब्ध

493 RAN0929307
निर्वाचक का नाम : केवारा साहू
पति का नाम: देवेन्द्र साहू
मकान संख्या : 97
उम्र : 40 लिंग : महिला
फोटो उपलब्ध

494 JBZ4646030
निर्वाचक का नाम : कुमेश्वरी साहू
पति का नाम: खेमलाल साहू
मकान संख्या : 97
उम्र : 39 लिंग : महिला
फोटो उपलब्ध

495 RAN0370486
निर्वाचक का नाम : दिनेश कुमार साहू
पिता का नाम: संतराम साहू
मकान संख्या : 97
उम्र : 33 लिंग : पुरुष
फोटो उपलब्ध

496 RAN0370494
निर्वाचक का नाम : तोमेश कुमार साहू
पिता का नाम: लल्लू साहू
मकान संख्या : 97
उम्र : 33 लिंग : पुरुष
फोटो उपलब्ध

497 RAN0929331
निर्वाचक का नाम : अंजली तेली
पति का नाम: दिनेश तेली
मकान संख्या : 97
उम्र : 30 लिंग : महिला
फोटो उपलब्ध

498 RAN0968891
निर्वाचक का नाम : डागेश्वरी साहू
पति का नाम: तोमेश कुमार साहू
मकान संख्या : 97
उम्र : 30 लिंग : महिला
फोटो उपलब्ध

499 RAN1083955
निर्वाचक का नाम : सीमा साहू
पिता का नाम: योगेन्द्र साहू
मकान संख्या : 97
उम्र : 26 लिंग : महिला
फोटो उपलब्ध

500 RAN1251024
निर्वाचक का नाम : हरीश साहू
पिता का नाम: योगेंद्र साहू
मकान संख्या : 97
उम्र : 24 लिंग : पुरुष
फोटो उपलब्ध

501 RAN1301399
निर्वाचक का नाम : थयान्शू साहू
पिता का नाम: खेमलाल साहू
मकान संख्या : 97
उम्र : 23 लिंग : पुरुष
फोटो उपलब्ध

502 JBZ5247895
निर्वाचक का नाम : सकुनबाई गंधर्व
पति का नाम: रेखतराम गंधर्व
मकान संख्या : 98
उम्र : 37 लिंग : महिला
फोटो उपलब्ध

503 JBZ5248026
निर्वाचक का नाम : रेखतराम गंधर्व
पिता का नाम: रामस्वरुप गंधर्व
मकान संख्या : 98
उम्र : 37 लिंग : पुरुष
फोटो उपलब्ध

504 RAN0855932
निर्वाचक का नाम : नेतराम गाडा
पिता का नाम: रेखतराम गाडा
मकान संख्या : 98
उम्र : 30 लिंग : पुरुष
फोटो उपलब्ध

505 RAN1037647
निर्वाचक का नाम : नंदिनी गंधर्व
पिता का नाम: रेखत राम
मकान संख्या : 98
उम्र : 28 लिंग : महिला
फोटो उपलब्ध

506 RAN1328129
निर्वाचक का नाम : गरिमा गंधर्व
पति का नाम: नेतराम
मकान संख्या : 98
उम्र : 27 लिंग : महिला
फोटो उपलब्ध

507 RAN0655142
निर्वाचक का नाम : दूर्देश यादव
पिता का नाम: मीठूराम यादव
मकान संख्या : 99
उम्र : 34 लिंग : पुरुष
फोटो उपलब्ध

508 RAN1146190
निर्वाचक का नाम : आदित्य नारायण
पिता का नाम: जगेशवर यादव
मकान संख्या : 100
उम्र : 31 लिंग : पुरुष
फोटो उपलब्ध

509 RAN1138171
निर्वाचक का नाम : महेंद्र कुमार
पिता का नाम: जागेश्वर
मकान संख्या : 100
उम्र : 26 लिंग : पुरुष
फोटो उपलब्ध

510 RAN1481316
निर्वाचक का नाम : दिव्या यादव
पति का नाम: महेन्द्र
मकान संख्या : 100
उम्र : 25 लिंग : महिला
फोटो उपलब्ध

511 RAN1564475
निर्वाचक का नाम : पुष्पेन्द्र
पिता का नाम: जागेश्वर
मकान संख्या : 100
उम्र : 24 लिंग : पुरुष
फोटो उपलब्ध

512 JBZ0295287
निर्वाचक का नाम : राधा साहू
पति का नाम: हीरा साहू
मकान संख्या : 101
उम्र : 57 लिंग : महिला
फोटो उपलब्ध

513 JBZ0295295
निर्वाचक का नाम : राजेशकुमार साहू
पिता का नाम: हीरा साहू
मकान संख्या : 101
उम्र : 38 लिंग : पुरुष
फोटो उपलब्ध

514 JBZ0295774
निर्वाचक का नाम : शिवकुमार साहू
पिता का नाम: हीरालाल साहू
मकान संख्या : 101
उम्र : 36 लिंग : पुरुष
फोटो उपलब्ध

515 RAN1009182
निर्वाचक का नाम : मीरा बाई तेली
पति का नाम: राजेश कुमार तेली
मकान संख्या : 101
उम्र : 36 लिंग : महिला
फोटो उपलब्ध

516 JBZ0296350
निर्वाचक का नाम : लेखराम यादव
पिता का नाम: मानसिग यादव
मकान संख्या : 102
उम्र : 54 लिंग : पुरुष
फोटो उपलब्ध

517 JBZ0296368
निर्वाचक का नाम : कांती यादव
पति का नाम: लेखराम यादव
मकान संख्या : 102
उम्र : 52 लिंग : महिला
फोटो उपलब्ध

518 JBZ0295303
निर्वाचक का नाम : अनीतकुमार यादव
पिता का नाम: मानसिंह यादव
मकान संख्या : 102
उम्र : 50 लिंग : पुरुष
फोटो उपलब्ध

519 JBZ0295311
निर्वाचक का नाम : लता यादव
पति का नाम: अनीतकुमार यादव
मकान संख्या : 102
उम्र : 44 लिंग : महिला
फोटो उपलब्ध

520 RAN0370460
निर्वाचक का नाम : चन्द्रप्रकाश यादव
पिता का नाम: लेखराम यादव
मकान संख्या : 102
उम्र : 33 लिंग : पुरुष
फोटो उपलब्ध

521 RAN0655126
निर्वाचक का नाम : दयानंद यादव
पिता का नाम: लेखराम यादव
मकान संख्या : 102
उम्र : 32 लिंग : पुरुष
फोटो उपलब्ध

522 RAN1138098
निर्वाचक का नाम : गुलेश्वरि
पति का नाम: दयानंद
मकान संख्या : 102
उम्र : 29 लिंग : महिला
फोटो उपलब्ध

523 RAN1138254
निर्वाचक का नाम : रजनी
पति का नाम: चंद्रप्रकाश
मकान संख्या : 102
उम्र : 27 लिंग : महिला
फोटो उपलब्ध

524 RAN1300789
निर्वाचक का नाम : मोनिका
पिता का नाम: अनिल
मकान संख्या : 102
उम्र : 26 लिंग : महिला
फोटो उपलब्ध

525 RAN1304187
निर्वाचक का नाम : नवीन राज
पिता का नाम: अनित यादव
मकान संख्या : 102
उम्र : 23 लिंग : पुरुष
फोटो उपलब्ध

526 RAN0239269
निर्वाचक का नाम : गणेश साहू
पिता का नाम: रामनाथ
मकान संख्या : वार्ड नंबर 12 मकान नंबर 88 ए
उम्र : 37 लिंग : पुरुष
फोटो उपलब्ध

527 JBZ0295212
निर्वाचक का नाम : प्रेमलाल साहू
पिता का नाम: अंकालू साहू
मकान संख्या : ८८
उम्र : 66 लिंग : पुरुष
फोटो उपलब्ध

528 JBZ4646337
निर्वाचक का नाम : मैनाबाई साहू
पति का नाम: प्रेमलाल साहू
मकान संख्या : ८८
उम्र : 63 लिंग : महिला
फोटो उपलब्ध

529 MP/022/170/144224
निर्वाचक का नाम : संतराम साहू
पिता का नाम: लखनलाल साहू
मकान संख्या : ९७
उम्र : 60 लिंग : पुरुष
फोटो उपलब्ध

530 JBZ0295253
निर्वाचक का नाम : मीठु यादव
पिता का नाम: जेठु यादव
मकान संख्या : ९९
उम्र : 57 लिंग : पुरुष
फोटो उपलब्ध

531 MP/022/170/144230
निर्वाचक का नाम : मीना साहू
पति का नाम: संतराम साहू
मकान संख्या : ९७
उम्र : 57 लिंग : महिला
फोटो उपलब्ध

532 JBZ0295279
निर्वाचक का नाम : लल्लू साहू
पिता का नाम: लखन साहू
मकान संख्या : ९७
उम्र : 57 लिंग : पुरुष
फोटो उपलब्ध

533 JBZ0295261
निर्वाचक का नाम : तिरथबाई यादव
पति का नाम: मीठु यादव
मकान संख्या : ९९
उम्र : 54 लिंग : महिला
फोटो उपलब्ध

534 JBZ5247879
निर्वाचक का नाम : जगेश्वर यादव
पिता का नाम: मयाराम यादव
मकान संख्या : १००
उम्र : 51 लिंग : पुरुष
फोटो उपलब्ध

535 JBZ4646634
निर्वाचक का नाम : तेजराम ठाकुर
पिता का नाम: पल्टन ठाकुर
मकान संख्या : ८६
उम्र : 48 लिंग : पुरुष
फोटो उपलब्ध

536 JBZ4646238
निर्वाचक का नाम : कुमारी यादव
पति का नाम: जगेश्वर यादव
मकान संख्या : १००
उम्र : 48 लिंग : महिला
फोटो उपलब्ध

537 JBZ4646527
निर्वाचक का नाम : बलेश्वरी ठाकुर
पति का नाम: तेजराम ठाकुर
मकान संख्या : ८६
उम्र : 45 लिंग : महिला
फोटो उपलब्ध

538 JBZ0295238
निर्वाचक का नाम : प्रीतिबाई मरार
पति का नाम: पन्नालाल मरार
मकान संख्या : ९२
उम्र : 39 लिंग : महिला
फोटो उपलब्ध

539 JBZ4646758
निर्वाचक का नाम : पन्नालाल मरार
पिता का नाम: कृष्णा मरार
मकान संख्या : ९२
उम्र : 39 लिंग : पुरुष
फोटो उपलब्ध

540 JBZ0295576
निर्वाचक का नाम : मीनाबाई यादव
पति का नाम: दुर्देश यादव
मकान संख्या : ९९
उम्र : 37 लिंग : महिला
फोटो उपलब्ध

541 JBZ0295550
निर्वाचक का नाम : पल्टूराम मरार
पिता का नाम: कृष्णा मरार
मकान संख्या : ९२
उम्र : 36 लिंग : पुरुष
फोटो उपलब्ध

542 JBZ0295568
निर्वाचक का नाम : मिलापचंद यादव
पिता का नाम: ढेलूराम यादव
मकान संख्या : ९५
उम्र : 36 लिंग : पुरुष
फोटो उपलब्ध

543 RAN0143602
निर्वाचक का नाम : कृष्णाराम कंवर
पिता का नाम: बुधराम कंवर
मकान संख्या : 2
उम्र : 54 लिंग : पुरुष
फोटो उपलब्ध

544 RAN0143610
निर्वाचक का नाम : सोनारिन कंवर
पति का नाम: कृष्णाराम कंवर
मकान संख्या : 2
उम्र : 52 लिंग : महिला
फोटो उपलब्ध

545 RAN1226133
निर्वाचक का नाम : दिनेश कुमार कंवर
पिता का नाम: कृष्णा राम कंवर
मकान संख्या : 2
उम्र : 26 लिंग : पुरुष
फोटो उपलब्ध

546 RAN0855296
निर्वाचक का नाम : राधिका बाई कंवर
पति का नाम: रूमलाल कंवर
मकान संख्या : 2/क
उम्र : 35 लिंग : महिला
फोटो उपलब्ध

547 RAN0968420
निर्वाचक का नाम : रूमलाल कंवर
पिता का नाम: दिलीप कुमार कंवर
मकान संख्या : 2/क
उम्र : 35 लिंग : पुरुष
फोटो उपलब्ध

548 RAN0855304
निर्वाचक का नाम : त्रिभुवन लाल कंवर
पिता का नाम: दिलीप कुमार कंवर
मकान संख्या : 2/क
उम्र : 30 लिंग : पुरुष
फोटो उपलब्ध

549 RAN1112655
निर्वाचक का नाम : छबील कुमार वर्मा
पिता का नाम: हीरू राम वर्मा
मकान संख्या : 3
उम्र : 26 लिंग : पुरुष
फोटो उपलब्ध

550 RAN1610203
निर्वाचक का नाम : सती वर्मा
पति का नाम: छबिल कुमार
मकान संख्या : 3
उम्र : 23 लिंग : महिला
फोटो उपलब्ध

551 RAN0278556
निर्वाचक का नाम : हीरुराम वर्मा
पिता का नाम: मंगलू वर्मा
मकान संख्या : 3/ख
उम्र : 58 लिंग : पुरुष
फोटो उपलब्ध

552 MP/022/170/120365
निर्वाचक का नाम : सुगदीबाई वर्मा
पति का नाम: हीरुराम वर्मा
मकान संख्या : 3/ख
उम्र : 52 लिंग : महिला
फोटो उपलब्ध

553 RAN0143644
निर्वाचक का नाम : घनश्याम वर्मा
पिता का नाम: रामचरण वर्मा
मकान संख्या : 4
उम्र : 54 लिंग : पुरुष
फोटो उपलब्ध

554 RAN0143651
निर्वाचक का नाम : रुपोतिन वर्मा
पति का नाम: घनश्याम वर्मा
मकान संख्या : 4
उम्र : 52 लिंग : महिला
फोटो उपलब्ध

555 RAN0143669
निर्वाचक का नाम : प्रेमलाल वर्मा
पिता का नाम: रामचरण वर्मा
मकान संख्या : 4
उम्र : 51 लिंग : पुरुष
फोटो उपलब्ध

556 JBZ5221965
निर्वाचक का नाम : मालती वर्मा
पति का नाम: प्रेमलाल वर्मा
मकान संख्या : 4
उम्र : 40 लिंग : महिला
फोटो उपलब्ध

557 RAN0508531
निर्वाचक का नाम : लोकनाथ वर्मा
पिता का नाम: घनश्याम वर्मा
मकान संख्या : 4
उम्र : 35 लिंग : पुरुष
फोटो उपलब्ध

558 RAN0764647
निर्वाचक का नाम : राजेश्वरी लोधी
पति का नाम: लोकनाथ लोधी
मकान संख्या : 4
उम्र : 33 लिंग : महिला
फोटो उपलब्ध

559 RAN1095579
निर्वाचक का नाम : नकुल राम
पिता का नाम: प्रेम लाल
मकान संख्या : 4
उम्र : 26 लिंग : पुरुष
फोटो उपलब्ध

560 RAN0508572
निर्वाचक का नाम : राधेलाल
पिता का नाम: उदेराम
मकान संख्या : 5
उम्र : 62 लिंग : पुरुष
फोटो उपलब्ध

561 RAN1326701
निर्वाचक का नाम : अमरीका बाई धमगाया
पति का नाम: राधे लाल
मकान संख्या : 5
उम्र : 55 लिंग : महिला
फोटो उपलब्ध

562 RAN1008895
निर्वाचक का नाम : सुरेश कुमार धगेश्वर
पिता का नाम: राधेलाल धगेश्वर
मकान संख्या : 5
उम्र : 39 लिंग : पुरुष
फोटो उपलब्ध

563 RAN1008887
निर्वाचक का नाम : रमसीर बाई धगेश्वर
पति का नाम: सुरेश कुमार धगेश्वर
मकान संख्या : 5
उम्र : 38 लिंग : महिला
फोटो उपलब्ध

564 RAN0143677
निर्वाचक का नाम : मुकेश कुमार धंगेश्वर
पिता का नाम: राधेलाल धंगेश्वर
मकान संख्या : 5
उम्र : 37 लिंग : पुरुष
फोटो उपलब्ध

565 RAN0143701
निर्वाचक का नाम : कोदियाबाई वर्मा
पति का नाम: रामरतन वर्मा
मकान संख्या : 6
उम्र : 87 लिंग : महिला
फोटो उपलब्ध

566 MP/022/170/120553
निर्वाचक का नाम : रामरतन वर्मा
पिता का नाम: पचकौड वर्मा
मकान संख्या : 6
उम्र : 80 लिंग : पुरुष
फोटो उपलब्ध

567 MP/022/170/120552
निर्वाचक का नाम : वीरेन्द्रकुमार वर्मा
पिता का नाम: रामरतन वर्मा
मकान संख्या : 6
उम्र : 46 लिंग : पुरुष
फोटो उपलब्ध

568 RAN0278564
निर्वाचक का नाम : त्रिवेणीबाई वर्मा
पति का नाम: विरेन्द्रकुमार वर्मा
मकान संख्या : 6
उम्र : 45 लिंग : महिला
फोटो उपलब्ध

569 RAN0968404
निर्वाचक का नाम : महेन्द्र वर्मा
पिता का नाम: विरेन्द्र वर्मा
मकान संख्या : 6
उम्र : 28 लिंग : पुरुष
फोटो उपलब्ध

570 RAN1095595
निर्वाचक का नाम : तोमेश्वरी
पिता का नाम: विरेन्द्र
मकान संख्या : 6
उम्र : 26 लिंग : महिला
फोटो उपलब्ध

571 MP/022/170/120368
निर्वाचक का नाम : रामविलास साहू
पिता का नाम: विशम्भर साहू
मकान संख्या : 7
उम्र : 78 लिंग : पुरुष
फोटो उपलब्ध

572 RAN0508598
निर्वाचक का नाम : मंहगूराम साहू
पिता का नाम: रामविलास साहू
मकान संख्या : 7
उम्र : 60 लिंग : पुरुष
फोटो उपलब्ध

573 MP/022/170/120495
निर्वाचक का नाम : सतरुपाबाई साहू
पति का नाम: मंहगूराम साहू
मकान संख्या : 7
उम्र : 56 लिंग : महिला
फोटो उपलब्ध

574 RAN0508580
निर्वाचक का नाम : पिंकी बाई साहू
पति का नाम: घनश्याम साहू
मकान संख्या : 7
उम्र : 36 लिंग : महिला
फोटो उपलब्ध

575 RAN0143503
निर्वाचक का नाम : गनपत राम साहू
पिता का नाम: माहंगू राम
मकान संख्या : 07
उम्र : 34 लिंग : पुरुष
फोटो उपलब्ध

576 RAN1037209
निर्वाचक का नाम : पुष्पा
पति का नाम: गणपत राम
मकान संख्या : 7
उम्र : 31 लिंग : महिला
फोटो उपलब्ध

577 MP/022/170/120211
निर्वाचक का नाम : चुरामन साहू
पिता का नाम: विशम्भर साहू
मकान संख्या : 8
उम्र : 57 लिंग : पुरुष
फोटो उपलब्ध

578 JBZ5221981
निर्वाचक का नाम : नेमबाई साहू
पति का नाम: चुरामन साहू
मकान संख्या : 8
उम्र : 52 लिंग : महिला
फोटो उपलब्ध

579 RAN0508614
निर्वाचक का नाम : रामूदास साहू
पिता का नाम: चुरामन साहू
मकान संख्या : 8
उम्र : 39 लिंग : पुरुष
फोटो उपलब्ध

580 RAN0508622
निर्वाचक का नाम : तुलेश्वरी बाई साहू
पति का नाम: रामुदास साहू
मकान संख्या : 8
उम्र : 36 लिंग : महिला
फोटो उपलब्ध

581 RAN0143743
निर्वाचक का नाम : रतिराम साहू
पिता का नाम: चुरामन सिंह साहू
मकान संख्या : 8
उम्र : 33 लिंग : पुरुष
फोटो उपलब्ध

582 RAN0202648
निर्वाचक का नाम : ढेलाबाई वर्मा
पति का नाम: नीलकंठ वर्मा
मकान संख्या : 9
उम्र : 56 लिंग : महिला
फोटो उपलब्ध

583 RAN0202655
निर्वाचक का नाम : मालतीबाई वर्मा
पति का नाम: तोरनलाल वर्मा
मकान संख्या : 9
उम्र : 40 लिंग : महिला
फोटो उपलब्ध

584 MP/022/170/120534
निर्वाचक का नाम : तोरनलाल वर्मा
पिता का नाम: नीलकंठ वर्मा
मकान संख्या : 9
उम्र : 40 लिंग : पुरुष
फोटो उपलब्ध

585 MP/022/170/120371
निर्वाचक का नाम : तेजकुमार साहू
पिता का नाम: रामतन साहू
मकान संख्या : 10
उम्र : 44 लिंग : पुरुष
फोटो उपलब्ध

586 MP/022/170/120372
निर्वाचक का नाम : मीनाबाई साहू
पति का नाम: तेजकुमार साहू
मकान संख्या : 10
उम्र : 41 लिंग : महिला
फोटो उपलब्ध

587 RAN0143537
निर्वाचक का नाम : छगनलाल कंवर
पिता का नाम: चमराराम कंवर
मकान संख्या : 11
उम्र : 66 लिंग : पुरुष
फोटो उपलब्ध

588 MP/022/170/120532
निर्वाचक का नाम : सगुनबाई कंवर
पति का नाम: छगनलाल कंवर
मकान संख्या : 11
उम्र : 62 लिंग : महिला
फोटो उपलब्ध

589 MP/022/170/120505
निर्वाचक का नाम : लखनलाल कंवर
पिता का नाम: चमराराम कंवर
मकान संख्या : 11
उम्र : 62 लिंग : पुरुष
फोटो उपलब्ध

590 MP/022/170/120531
निर्वाचक का नाम : बल्दीनबाई कंवर
पति का नाम: लखनलाल कंवर
मकान संख्या : 11
उम्र : 60 लिंग : महिला
फोटो उपलब्ध

591 MP/022/170/120373
निर्वाचक का नाम : कृपाराम कंवर
पिता का नाम: चमराराम कंवर
मकान संख्या : 11
उम्र : 57 लिंग : पुरुष
फोटो उपलब्ध

592 MP/022/170/120555
निर्वाचक का नाम : ग्वालिन कंवर
पति का नाम: कृपाराम कंवर
मकान संख्या : 11
उम्र : 54 लिंग : महिला
फोटो उपलब्ध

593 MP/022/170/120538
निर्वाचक का नाम : नारायणलाल कंवर
पिता का नाम: चमराराम कंवर
मकान संख्या : 11
उम्र : 52 लिंग : पुरुष
फोटो उपलब्ध

594 MP/022/170/120537
निर्वाचक का नाम : नरबदिया कंवर
पति का नाम: नारायण कंवर
मकान संख्या : 11
उम्र : 50 लिंग : महिला
फोटो उपलब्ध

595 RAN0508648
निर्वाचक का नाम : यशोदा बाई कंवर
पति का नाम: डेरहाराम कंवर
मकान संख्या : 11
उम्र : 42 लिंग : महिला
फोटो उपलब्ध

596 RAN0202580
निर्वाचक का नाम : लक्ष्मीबाई चंद्रवंशी
पति का नाम: पोखराम चंद्रवंशी
मकान संख्या : 11
उम्र : 40 लिंग : महिला
फोटो उपलब्ध

597 RAN0202572
निर्वाचक का नाम : सोनसाय कंवर
पिता का नाम: छकनलाल कंवर
मकान संख्या : 11
उम्र : 38 लिंग : पुरुष
फोटो उपलब्ध

598 RAN0143529
निर्वाचक का नाम : देवसिंग कंवर
पिता का नाम: क़पराम कंवर
मकान संख्या : 11
उम्र : 36 लिंग : पुरुष
फोटो उपलब्ध

599 RAN0143545
निर्वाचक का नाम : चन्द्रभान कंवर
पिता का नाम: लखनलाल कंवर
मकान संख्या : 11
उम्र : 36 लिंग : पुरुष
फोटो उपलब्ध

600 RAN0143552
निर्वाचक का नाम : चंद्रकला कंवर
पति का नाम: चंद्रभान कंवर
मकान संख्या : 11
उम्र : 35 लिंग : महिला
फोटो उपलब्ध

601 RAN0686295
निर्वाचक का नाम : अंजनी कंवर
पति का नाम: सोनसाय कंवर
मकान संख्या : 11
उम्र : 35 लिंग : महिला
फोटो उपलब्ध

602 RAN0238873
निर्वाचक का नाम : रामसिंह कंवर
पिता का नाम: लखन लाल कंवर
मकान संख्या : 11
उम्र : 34 लिंग : पुरुष
फोटो उपलब्ध

603 RAN0143560
निर्वाचक का नाम : तारकेश्वरी चंद्रवंशी
पति का नाम: देवसिंह चंद्रवंशी
मकान संख्या : 11
उम्र : 34 लिंग : महिला
फोटो उपलब्ध

604 RAN0686287
निर्वाचक का नाम : मोहनलाल कंवर
पिता का नाम: नारायन कंवर
मकान संख्या : 11
उम्र : 34 लिंग : पुरुष
फोटो उपलब्ध

605 RAN0143511
निर्वाचक का नाम : पूरनलाल कंवर
पिता का नाम: नारायण कंवर
मकान संख्या : 11
उम्र : 33 लिंग : पुरुष
फोटो उपलब्ध

606 RAN1410653
निर्वाचक का नाम : सरिता बाई कंवर
पति का नाम: राम सिंग कंवर
मकान संख्या : 11
उम्र : 31 लिंग : महिला
फोटो उपलब्ध

607 RAN0855270
निर्वाचक का नाम : रूपचंद कंवर
पिता का नाम: कृपा राम कंवर
मकान संख्या : 11
उम्र : 30 लिंग : पुरुष
फोटो उपलब्ध

608 RAN1135813
निर्वाचक का नाम : मुनेश्वरी
पति का नाम: पूरणलाल
मकान संख्या : 11
उम्र : 30 लिंग : महिला
फोटो उपलब्ध

609 RAN1138395
निर्वाचक का नाम : भूनेश्वरी
पति का नाम: मोहनलाल
मकान संख्या : 11
उम्र : 30 लिंग : महिला
फोटो उपलब्ध

610 RAN1389212
निर्वाचक का नाम : दुलिया कंवर
पति का नाम: रूपचंद कंवर
मकान संख्या : 11
उम्र : 27 लिंग : महिला
फोटो उपलब्ध

611 RAN1453661
निर्वाचक का नाम : हेमकुमारी
पिता का नाम: चंद्रभान कंवर
मकान संख्या : 11
उम्र : 20 लिंग : महिला
फोटो उपलब्ध

612 RAN1455781
निर्वाचक का नाम : डागेश्वरी
पिता का नाम: डेरहा राम कंवर
मकान संख्या : 11
उम्र : 20 लिंग : महिला
फोटो उपलब्ध

613 MP/022/170/120494
निर्वाचक का नाम : बेलोबाई कंवर
पति का नाम: नकछेदू कंवर
मकान संख्या : 12
उम्र : 57 लिंग : महिला
फोटो उपलब्ध

614 RAN0238899
निर्वाचक का नाम : फत्तेलाल कंवर
पिता का नाम: नच्छेदू कंवर
मकान संख्या : 12
उम्र : 36 लिंग : पुरुष
फोटो उपलब्ध

615 RAN0238881
निर्वाचक का नाम : सावित्री बाई कंवर
पति का नाम: फत्तेलाल कंवर
मकान संख्या : 12
उम्र : 35 लिंग : महिला
फोटो उपलब्ध

616 MP/022/170/120375
निर्वाचक का नाम : रजमतबाई कंवर
पति का नाम: प्रीतलाल कंवर
मकान संख्या : 13
उम्र : 52 लिंग : महिला
फोटो उपलब्ध

617 RAN0508655
निर्वाचक का नाम : रिखीराम कंवर
पिता का नाम: प्रीतलाल कंवर
मकान संख्या : 13
उम्र : 42 लिंग : पुरुष
फोटो उपलब्ध

618 RAN0202598
निर्वाचक का नाम : इन्द्राबाई कंवर
पति का नाम: रिखीराम कंवर
मकान संख्या : 13
उम्र : 37 लिंग : महिला
फोटो उपलब्ध

619 RAN1008911
निर्वाचक का नाम : धर्मेन्द्र कुमार वर्मा
पिता का नाम: छन्नुलाल वर्मा
मकान संख्या : 21
उम्र : 30 लिंग : पुरुष
फोटो उपलब्ध

620 RAN1164680
निर्वाचक का नाम : सुरेखा वर्मा
पिता का नाम: नेतराम वर्मा
मकान संख्या : 21 K
उम्र : 28 लिंग : महिला
फोटो उपलब्ध

621 RAN1373240
निर्वाचक का नाम : परमानंद वर्मा
पिता का नाम: नंदरू राम वर्मा
मकान संख्या : 21 क
उम्र : 24 लिंग : पुरुष
फोटो उपलब्ध

622 RAN1463231
निर्वाचक का नाम : कुलेश्वरी वर्मा
पिता का नाम: कृष्णा राम वर्मा
मकान संख्या : 21 क
उम्र : 22 लिंग : महिला
फोटो उपलब्ध

623 RAN1463199
निर्वाचक का नाम : अजय कुमार
पिता का नाम: नंदरु राम
मकान संख्या : 21/क
उम्र : 23 लिंग : पुरुष
फोटो उपलब्ध

624 RAN1473552
निर्वाचक का नाम : हेमा वर्मा
पिता का नाम: कृष्णा राम वर्मा
मकान संख्या : 21/ क
उम्र : 21 लिंग : महिला
फोटो उपलब्ध

625 RAN1474113
निर्वाचक का नाम : योगिता वर्मा
पिता का नाम: नंदरू राम
मकान संख्या : 21/ क
उम्र : 21 लिंग : महिला
फोटो उपलब्ध

626 RAN0924142
निर्वाचक का नाम : हेमेन्द्र कुमार वर्मा
पिता का नाम: छन्नूराम वर्मा
मकान संख्या : 21क
उम्र : 33 लिंग : पुरुष
फोटो उपलब्ध

627 MP/022/170/120474
निर्वाचक का नाम : देवनाथ वर्मा
पिता का नाम: तिजऊराम वर्मा
मकान संख्या : 21/क
उम्र : 67 लिंग : पुरुष
फोटो उपलब्ध

628 MP/022/170/120379
निर्वाचक का नाम : अमोलाबाई वर्मा
पति का नाम: देवनाथ वर्मा
मकान संख्या : 21/क
उम्र : 64 लिंग : महिला
फोटो उपलब्ध

629 RAN0508663
निर्वाचक का नाम : कामिन बाई वर्मा
पति का नाम: छन्नूराम वर्मा
मकान संख्या : 21/क
उम्र : 47 लिंग : महिला
फोटो उपलब्ध

630 MP/022/170/120473
निर्वाचक का नाम : नेतराम वर्मा
पिता का नाम: देवनाथ वर्मा
मकान संख्या : 21/क
उम्र : 46 लिंग : पुरुष
फोटो उपलब्ध

631 RAN0202606
निर्वाचक का नाम : दुलारीबाई वर्मा
पति का नाम: नेतराम वर्मा
मकान संख्या : 21/क
उम्र : 45 लिंग : महिला
फोटो उपलब्ध

632 MP/022/170/120380
निर्वाचक का नाम : छन्नूराम वर्मा
पिता का नाम: देवनाथ वर्मा
मकान संख्या : 21/क
उम्र : 44 लिंग : पुरुष
फोटो उपलब्ध

633 MP/022/170/120382
निर्वाचक का नाम : नन्दरुराम वर्मा
पिता का नाम: देवनाथ वर्मा
मकान संख्या : 21/क
उम्र : 42 लिंग : पुरुष
फोटो उपलब्ध

634 RAN0143628
निर्वाचक का नाम : कृष्णाराम वर्मा
पिता का नाम: देवनाथ वर्मा
मकान संख्या : 21/क
उम्र : 40 लिंग : पुरुष
फोटो उपलब्ध

635 RAN0202614
निर्वाचक का नाम : परमिला वर्मा
पति का नाम: नन्दरूराम वर्मा
मकान संख्या : 21/क
उम्र : 40 लिंग : महिला
फोटो उपलब्ध

636 RAN0202622
निर्वाचक का नाम : फूलमत बाई वर्मा
पति का नाम: कृष्णाराम वर्मा
मकान संख्या : 21/क
उम्र : 39 लिंग : महिला
फोटो उपलब्ध

637 RAN1611094
निर्वाचक का नाम : सीमा साहू
पति का नाम: रती राम साहू
मकान संख्या : एच.नं.- 00,डबलयू.नं.- 11
उम्र : 29 लिंग : महिला
फोटो उपलब्ध

638 MP/022/170/120486
निर्वाचक का नाम : डेरहिन कंवर
पति का नाम: जन्तलाल कंवर
मकान संख्या : १२
उम्र : 54 लिंग : महिला
फोटो उपलब्ध

639 RAN0508671
निर्वाचक का नाम : घनश्याम साहू
पिता का नाम: माहंगूराम साहू
मकान संख्या : ७
उम्र : 35 लिंग : पुरुष
फोटो उपलब्ध

640 RAN0508747
निर्वाचक का नाम : बुधतीन साहू
पति का नाम: रामकिसुन साहू
मकान संख्या : 14
उम्र : 74 लिंग : महिला
फोटो उपलब्ध

641 RAN0620997
निर्वाचक का नाम : धूरसिंह साहू
पिता का नाम: रामकिसुन साहू
मकान संख्या : 14
उम्र : 56 लिंग : पुरुष
फोटो उपलब्ध

642 RAN0143750
निर्वाचक का नाम : फुलमतबाई साहू
पति का नाम: धुरसिंह साहू
मकान संख्या : 14
उम्र : 52 लिंग : महिला
फोटो उपलब्ध

643 RAN0508762
निर्वाचक का नाम : धनई बाई साहू
पति का नाम: बीर सिंह साहू
मकान संख्या : 14
उम्र : 52 लिंग : महिला
फोटो उपलब्ध

644 RAN0686329
निर्वाचक का नाम : लक्ष्मण साहु
पिता का नाम: बिरसिंग साहु
मकान संख्या : 14
उम्र : 37 लिंग : पुरुष
फोटो उपलब्ध

645 RAN0821132
निर्वाचक का नाम : पिलेश्वरी साहू
पति का नाम: लक्ष्मण साहू
मकान संख्या : 14
उम्र : 33 लिंग : महिला
फोटो उपलब्ध

646 RAN0143768
निर्वाचक का नाम : बेसाखिन वर्मा
पति का नाम: मोजीराम वर्मा
मकान संख्या : 16
उम्र : 67 लिंग : महिला
फोटो उपलब्ध

647 RAN0508788
निर्वाचक का नाम : बलराम वर्मा
पिता का नाम: मोजीराम वर्मा
मकान संख्या : 16
उम्र : 42 लिंग : पुरुष
फोटो उपलब्ध

648 RAN1255926
निर्वाचक का नाम : ललिता बाई वर्मा
पति का नाम: बलराम वर्मा
मकान संख्या : 16
उम्र : 36 लिंग : महिला
फोटो उपलब्ध

649 RAN0238915
निर्वाचक का नाम : भरतराम वर्मा
पिता का नाम: भोजीराम वर्मा
मकान संख्या : 16
उम्र : 35 लिंग : पुरुष
फोटो उपलब्ध

650 RAN1272343
निर्वाचक का नाम : नितिन कुमार वर्मा
पिता का नाम: विकन लाल वर्मा
मकान संख्या : 16
उम्र : 24 लिंग : पुरुष
फोटो उपलब्ध

651 MP/022/170/120540
निर्वाचक का नाम : मानसिह वर्मा
पिता का नाम: तिजउराम वर्मा
मकान संख्या : 17
उम्र : 66 लिंग : पुरुष
फोटो उपलब्ध

652 MP/022/170/120378
निर्वाचक का नाम : महाबती वर्मा
पति का नाम: मानसिंह वर्मा
मकान संख्या : 17
उम्र : 64 लिंग : महिला
फोटो उपलब्ध

653 RAN1093509
निर्वाचक का नाम : दीपाली
पिता का नाम: विकन
मकान संख्या : 17
उम्र : 26 लिंग : महिला
फोटो उपलब्ध

654 RAN1389345
निर्वाचक का नाम : भूषण कुमार वर्मा
पिता का नाम: विकन लाल वर्मा
मकान संख्या : 17
उम्र : 21 लिंग : पुरुष
फोटो उपलब्ध

655 RAN0508804
निर्वाचक का नाम : देवला बाई वर्मा
पिता का नाम: तृतराम वर्मा
मकान संख्या : 18
उम्र : 48 लिंग : महिला
फोटो उपलब्ध

656 RAN0508812
निर्वाचक का नाम : ब्रिजलाल वर्मा
पिता का नाम: नन्दाराम वर्मा
मकान संख्या : 18
उम्र : 44 लिंग : पुरुष
फोटो उपलब्ध

657 RAN0686311
निर्वाचक का नाम : गन्नुराम वर्मा
पिता का नाम: तीरिथ कुमार वर्मा
मकान संख्या : 18
उम्र : 34 लिंग : पुरुष
फोटो उपलब्ध

658 RAN0686303
निर्वाचक का नाम : मुरलीलाल वर्मा
पिता का नाम: ब्रिजलाल वर्मा
मकान संख्या : 18
उम्र : 32 लिंग : पुरुष
फोटो उपलब्ध

659 RAN0686352
निर्वाचक का नाम : किशोर वर्मा
पिता का नाम: तीरिथ वर्मा
मकान संख्या : 18
उम्र : 32 लिंग : पुरुष
फोटो उपलब्ध

660 RAN1228584
निर्वाचक का नाम : गीता वर्मा
पति का नाम: मुरली लाल वर्मा
मकान संख्या : 18
उम्र : 31 लिंग : महिला
फोटो उपलब्ध

661 RAN1228717
निर्वाचक का नाम : दलेश्वर कुमार वर्मा
पिता का नाम: ब्रिज लाल वर्मा
मकान संख्या : 18
उम्र : 27 लिंग : पुरुष
फोटो उपलब्ध

662 RAN1228998
निर्वाचक का नाम : निर्भय कुमार वर्मा
पिता का नाम: ब्रिजलाल वर्मा
मकान संख्या : 18
उम्र : 25 लिंग : पुरुष
फोटो उपलब्ध

663 RAN0686360
निर्वाचक का नाम : सरिता वर्मा
पति का नाम: मनोज वर्मा
मकान संख्या : 21
उम्र : 35 लिंग : महिला
फोटो उपलब्ध

664 RAN1008903
निर्वाचक का नाम : चन्द्रवती वर्मा वर्मा
पति का नाम: रामदयाल वर्मा
मकान संख्या : 21
उम्र : 33 लिंग : महिला
फोटो उपलब्ध

665 RAN1496652
निर्वाचक का नाम : रीना
पति का नाम: सुरेंद्र कुमार वर्मा
मकान संख्या : 21/ ख
उम्र : 22 लिंग : महिला
फोटो उपलब्ध

666 MP/022/170/120384
निर्वाचक का नाम : बसन्तलाल वर्मा
पिता का नाम: तिजऊराम वर्मा
मकान संख्या : 21/ख
उम्र : 57 लिंग : पुरुष
फोटो उपलब्ध

667 MP/022/170/120383
निर्वाचक का नाम : बिश्वासाबाई वर्मा
पति का नाम: बसन्त वर्मा
मकान संख्या : 21/ख
उम्र : 54 लिंग : महिला
फोटो उपलब्ध

668 RAN0855338
निर्वाचक का नाम : सुरेन्द्र कुमार वर्मा
पिता का नाम: बसंत लाल वर्मा
मकान संख्या : 21 ख
उम्र : 30 लिंग : पुरुष
फोटो उपलब्ध

669 RAN0143784
निर्वाचक का नाम : मनोज वर्मा
पिता का नाम: बसंतलाल वर्मा
मकान संख्या : 21/ख
उम्र : 33 लिंग : पुरुष
फोटो उपलब्ध

670 RAN0508838
निर्वाचक का नाम : सुहदरा वर्मा
पति का नाम: लतखोर वर्मा
मकान संख्या : 22
उम्र : 58 लिंग : महिला
फोटो उपलब्ध

671 RAN1083344
निर्वाचक का नाम : नूतन
पिता का नाम: श्री बसंत लाल
मकान संख्या : 22 K
उम्र : 26 लिंग : पुरुष
फोटो उपलब्ध

672 JBZ0245621
निर्वाचक का नाम : उभेराम साहू
पिता का नाम: चमारराम साहू
मकान संख्या : 23
उम्र : 42 लिंग : पुरुष
फोटो उपलब्ध

673 MP/022/170/120508
निर्वाचक का नाम : यादुराम साहू
पिता का नाम: चमारराय साहू
मकान संख्या : 23
उम्र : 40 लिंग : पुरुष
फोटो उपलब्ध

674 RAN0238923
निर्वाचक का नाम : हेमलता साहू
पति का नाम: उभेराम साहू
मकान संख्या : 23
उम्र : 37 लिंग : महिला
फोटो उपलब्ध

675 RAN1495977
निर्वाचक का नाम : बेन साहू
पिता का नाम: उभेराम साहू
मकान संख्या : 23
उम्र : 22 लिंग : महिला
फोटो उपलब्ध

676 RAN1454347
निर्वाचक का नाम : दुर्गा साहू
पिता का नाम: उभेराम साहू
मकान संख्या : 23
उम्र : 20 लिंग : महिला
फोटो उपलब्ध

677 RAN0143792
निर्वाचक का नाम : बिसाहिन बाई साहू
पति का नाम: मोहनलाल साहू
मकान संख्या : 24
उम्र : 40 लिंग : महिला
फोटो उपलब्ध

678 RAN1132133
निर्वाचक का नाम : तुलेश
माता का नाम: बिसाहिन बाई
मकान संख्या : 24
उम्र : 25 लिंग : पुरुष
फोटो उपलब्ध

679 RAN1326693
निर्वाचक का नाम : योगिता साहू
माता का नाम: बिसाहिन बाई साहू
मकान संख्या : 24
उम्र : 23 लिंग : महिला
फोटो उपलब्ध

680 MP/022/170/120394
निर्वाचक का नाम : खम्हनलाल वर्मा
पिता का नाम: लालचन्द वर्मा
मकान संख्या : 25
उम्र : 50 लिंग : पुरुष
फोटो उपलब्ध

681 MP/022/170/120396
निर्वाचक का नाम : राजकुमारी वर्मा
पति का नाम: खम्हनलाल वर्मा
मकान संख्या : 25
उम्र : 47 लिंग : महिला
फोटो उपलब्ध

682 RAN1135920
निर्वाचक का नाम : संतोष
पिता का नाम: खम्मन लाल
मकान संख्या : 25
उम्र : 27 लिंग : पुरुष
फोटो उपलब्ध

683 MP/022/170/120482
निर्वाचक का नाम : धनेश धनकर
पिता का नाम: डेरहाराम धनकर
मकान संख्या : 26
उम्र : 40 लिंग : पुरुष
फोटो उपलब्ध

684 JBZ5214762
निर्वाचक का नाम : ललिता बाई धनकर
पति का नाम: धनेश राम धनकर
मकान संख्या : 26
उम्र : 39 लिंग : महिला
फोटो उपलब्ध

685 RAN0143818
निर्वाचक का नाम : धन्शूराम धनकर
पिता का नाम: डेरहाराम धनकर
मकान संख्या : 26
उम्र : 35 लिंग : पुरुष
फोटो उपलब्ध

686 RAN0143800
निर्वाचक का नाम : गीता बाई पाल
पति का नाम: धनशुराम पाल
मकान संख्या : 26
उम्र : 34 लिंग : महिला
फोटो उपलब्ध

687 RAN0686345
निर्वाचक का नाम : बिष्णुराम धनकर
पिता का नाम: डेरहाराम धनकर
मकान संख्या : 26
उम्र : 33 लिंग : पुरुष
फोटो उपलब्ध

688 RAN1228733
निर्वाचक का नाम : सुमन धनकर
पति का नाम: विष्णु राम धनकर
मकान संख्या : 26
उम्र : 28 लिंग : महिला
फोटो उपलब्ध

689 RAN1228709
निर्वाचक का नाम : प्रमोद कुमार धनकर
पिता का नाम: धनेश धनकर
मकान संख्या : 26
उम्र : 26 लिंग : पुरुष
फोटो उपलब्ध

690 MP/022/170/120399
निर्वाचक का नाम : एतराम धनकर
पिता का नाम: रामरतन धनकर
मकान संख्या : 27
उम्र : 63 लिंग : पुरुष
फोटो उपलब्ध

691 JBZ0245654
निर्वाचक का नाम : खेमचन्द धनकर
पिता का नाम: एतराम धनकर
मकान संख्या : 27
उम्र : 43 लिंग : पुरुष
फोटो उपलब्ध

692 JBZ5214523
निर्वाचक का नाम : जितेन्द्रसिंह धनकर
पिता का नाम: एतराम धनकर
मकान संख्या : 27
उम्र : 42 लिंग : पुरुष
फोटो उपलब्ध

693 JBZ5214531
निर्वाचक का नाम : जानकी बाई धनकर
पति का नाम: जितेन्द्र सिंह धनकर
मकान संख्या : 27
उम्र : 42 लिंग : महिला
फोटो उपलब्ध

694 JBZ5214812
निर्वाचक का नाम : मुरारी लाल धनकर
पिता का नाम: एतराम धनकर
मकान संख्या : 27
उम्र : 39 लिंग : पुरुष
फोटो उपलब्ध

695 RAN0288233
निर्वाचक का नाम : जामवन्तिन धनकर
पति का नाम: खेमचंद धनकर
मकान संख्या : 27
उम्र : 38 लिंग : महिला
फोटो उपलब्ध

696 RAN0288241
निर्वाचक का नाम : मोतीराम धनकर
पिता का नाम: एतराम धनकर
मकान संख्या : 27
उम्र : 37 लिंग : पुरुष
फोटो उपलब्ध

697 RAN0508861
निर्वाचक का नाम : भागवत धनकर
पिता का नाम: सुन्दरलाल धनकर
मकान संख्या : 27
उम्र : 37 लिंग : पुरुष
फोटो उपलब्ध

698 JBZ5214796
निर्वाचक का नाम : कौशिल्या धनकर
पति का नाम: मुरारीलाल धनकर
मकान संख्या : 27
उम्र : 36 लिंग : महिला
फोटो उपलब्ध

699 RAN1326792
निर्वाचक का नाम : रेशमी पाल
पति का नाम: भागवत
मकान संख्या : 27
उम्र : 28 लिंग : महिला
फोटो उपलब्ध

700 RAN1368281
निर्वाचक का नाम : उदय कुमार
पिता का नाम: मुरारी लाल
मकान संख्या : 27
उम्र : 22 लिंग : पुरुष
फोटो उपलब्ध

701 RAN1368307
निर्वाचक का नाम : चंद्रशेखर
पिता का नाम: खेमचंद पाल
मकान संख्या : 27
उम्र : 22 लिंग : पुरुष
फोटो उपलब्ध

702 RAN1455187
निर्वाचक का नाम : चंद्रभूषण
पिता का नाम: खेमचंद
मकान संख्या : 27
उम्र : 20 लिंग : पुरुष
फोटो उपलब्ध

703 RAN1455484
निर्वाचक का नाम : छमिया
पिता का नाम: मुरारी लाल
मकान संख्या : 27
उम्र : 20 लिंग : महिला
फोटो उपलब्ध

704 JBZ5215256
निर्वाचक का नाम : मुन्नालाल साहू
पिता का नाम: रामरतन साहू
मकान संख्या : 28
उम्र : 50 लिंग : पुरुष
फोटो उपलब्ध

705 MP/022/170/120404
निर्वाचक का नाम : ईर्श्वरीबाई साहू
पति का नाम: मुन्नालाल साहू
मकान संख्या : 28
उम्र : 47 लिंग : महिला
फोटो उपलब्ध

706 RAN1208990
निर्वाचक का नाम : राजेश साहू
पिता का नाम: भगवानी राम साहू
मकान संख्या : 28
उम्र : 37 लिंग : पुरुष
फोटो उपलब्ध

707 RAN1195841
निर्वाचक का नाम : सगनी बाई साहू
पति का नाम: राजेश साहू
मकान संख्या : 28
उम्र : 31 लिंग : महिला
फोटो उपलब्ध

708 MP/022/170/120550
निर्वाचक का नाम : सुहदरा फुलकुवर
पति का नाम: धिरपाल फुलकुवर
मकान संख्या : 29
उम्र : 50 लिंग : महिला
फोटो उपलब्ध

709 RAN0508887
निर्वाचक का नाम : राजकुमार कंवर
पिता का नाम: धिरपाल कंवर
मकान संख्या : 29
उम्र : 39 लिंग : पुरुष
फोटो उपलब्ध

710 RAN0508879
निर्वाचक का नाम : किरण कवर
पति का नाम: राजकुमार कवर
मकान संख्या : 29
उम्र : 37 लिंग : महिला
फोटो उपलब्ध

711 RAN1078112
निर्वाचक का नाम : धनेशवरी वर्मा
पति का नाम: भारत राम वर्मा
मकान संख्या :
उम्र : 33 लिंग : महिला
फोटो उपलब्ध

712 RAN0508929
निर्वाचक का नाम : जन्तलाल कंवर
पिता का नाम: दूरदेशी कंवर
मकान संख्या : १२
उम्र : 59 लिंग : पुरुष
फोटो उपलब्ध

713 RAN0143776
निर्वाचक का नाम : विकन लाल वर्मा
पिता का नाम: मानसिंह वर्मा
मकान संख्या : १७
उम्र : 44 लिंग : पुरुष
फोटो उपलब्ध

714 RAN0508903
निर्वाचक का नाम : मथुरा बाई वर्मा
पति का नाम: ब्रिजलाल वर्मा
मकान संख्या : १८
उम्र : 42 लिंग : महिला
फोटो उपलब्ध

715 RAN0143834
निर्वाचक का नाम : अंजनी बाई साहू
पिता का नाम: यादूराम साहू
मकान संख्या : २३
उम्र : 39 लिंग : महिला
फोटो उपलब्ध

716 JBZ5215207
निर्वाचक का नाम : ममता बाई वर्मा
पति का नाम: विकन लाल वर्मा
मकान संख्या : १७
उम्र : 39 लिंग : महिला
फोटो उपलब्ध

717 RAN0238949
निर्वाचक का नाम : हीराबाई धनकर
पति का नाम: मोतीराम धनकर
मकान संख्या : २७
उम्र : 35 लिंग : महिला
फोटो उपलब्ध

718 RAN0143826
निर्वाचक का नाम : रामदयाल वर्मा
पिता का नाम: बसंतलाल वर्मा
मकान संख्या : २१ख
उम्र : 35 लिंग : पुरुष
फोटो उपलब्ध

719 RAN0143842
निर्वाचक का नाम : दुर्गा वर्मा
पति का नाम: ओमकुमार वर्मा
मकान संख्या : 05
उम्र : 41 लिंग : महिला
फोटो उपलब्ध

720 RAN0143578
निर्वाचक का नाम : गजानंद साहू
पिता का नाम: चतुर साहू
मकान संख्या : 11
उम्र : 39 लिंग : पुरुष
फोटो उपलब्ध

721 RAN1520212
निर्वाचक का नाम : देवशरण साहू
पिता का नाम: गजानंद साहू
मकान संख्या : 11
उम्र : 21 लिंग : पुरुष
फोटो उपलब्ध

722 RAN1272335
निर्वाचक का नाम : राहुल कुमार वर्मा
पिता का नाम: जयराम वर्मा
मकान संख्या : 30/ग
उम्र : 24 लिंग : पुरुष
फोटो उपलब्ध

723 MP/022/170/120489
निर्वाचक का नाम : लीलाबाई चंद्रवंशी
पति का नाम: गोरसिंह चंद्रवंशी
मकान संख्या : 31
उम्र : 54 लिंग : महिला
फोटो उपलब्ध

724 RAN1135748
निर्वाचक का नाम : टेकराम
माता का नाम: लीला बाई
मकान संख्या : 31
उम्र : 33 लिंग : पुरुष
फोटो उपलब्ध

725 RAN1135714
निर्वाचक का नाम : प्रतिभा बाई
पति का नाम: टेकराम कंवर
मकान संख्या : 31
उम्र : 31 लिंग : महिला
फोटो उपलब्ध

726 RAN1135722
निर्वाचक का नाम : सुकालु
माता का नाम: लीला बाई
मकान संख्या : 31
उम्र : 29 लिंग : पुरुष
फोटो उपलब्ध

727 RAN1408442
निर्वाचक का नाम : उषा बाई
पति का नाम: सुकालु राम कंवर
मकान संख्या : 31
उम्र : 24 लिंग : महिला
फोटो उपलब्ध

728 JBZ5221866
निर्वाचक का नाम : प्रभुदयाल वर्मा
पिता का नाम: थनवार वर्मा
मकान संख्या : 32
उम्र : 47 लिंग : पुरुष
फोटो उपलब्ध

729 MP/022/170/120491
निर्वाचक का नाम : नामिनबाई वर्मा
पति का नाम: प्रभुदयाल वर्मा
मकान संख्या : 32
उम्र : 45 लिंग : महिला
फोटो उपलब्ध

730 RAN1083336
निर्वाचक का नाम : देव दास
पिता का नाम: श्री प्रभुदयाल
मकान संख्या : 32
उम्र : 29 लिंग : पुरुष
फोटो उपलब्ध

731 RAN1411719
निर्वाचक का नाम : मोहनी बाई वर्मा
पति का नाम: देवदास
मकान संख्या : 32
उम्र : 26 लिंग : महिला
फोटो उपलब्ध

732 RAN0621003
निर्वाचक का नाम : विमला वर्मा
पति का नाम: चैतराम वर्मा
मकान संख्या : 33
उम्र : 65 लिंग : महिला
फोटो उपलब्ध

733 RAN0855346
निर्वाचक का नाम : कमलेश कुमार वर्मा
पिता का नाम: चैतराम वर्मा
मकान संख्या : 33
उम्र : 47 लिंग : पुरुष
फोटो उपलब्ध

734 RAN0238956
निर्वाचक का नाम : ओमकुमार वर्मा
पिता का नाम: चैतराम वर्मा
मकान संख्या : 33
उम्र : 45 लिंग : पुरुष
फोटो उपलब्ध

735 RAN0855353
निर्वाचक का नाम : ललिता वर्मा
पति का नाम: कमलेश कुमार वर्मा
मकान संख्या : 33
उम्र : 44 लिंग : महिला
फोटो उपलब्ध

736 RAN1248178
निर्वाचक का नाम : मिथलेश वर्मा
पिता का नाम: ओम कुमार
मकान संख्या : 33
उम्र : 25 लिंग : पुरुष
फोटो उपलब्ध

737 RAN1305044
निर्वाचक का नाम : गीतांजली वर्मा
पिता का नाम: ओमकुमार वर्मा
मकान संख्या : 33
उम्र : 23 लिंग : महिला
फोटो उपलब्ध

738 RAN1395664
निर्वाचक का नाम : सरिता वर्मा
पिता का नाम: कमलेश कुमार वर्मा
मकान संख्या : 33
उम्र : 21 लिंग : महिला
फोटो उपलब्ध

739 RAN1566546
निर्वाचक का नाम : उन्नति वर्मा
पिता का नाम: कमलेश कुमार वर्मा
मकान संख्या : 33
उम्र : 20 लिंग : महिला
फोटो उपलब्ध

740 RAN0508937
निर्वाचक का नाम : गोपीराम वर्मा
पिता का नाम: मंगलू वर्मा
मकान संख्या : 34
उम्र : 82 लिंग : पुरुष
फोटो उपलब्ध

741 RAN0238964
निर्वाचक का नाम : केजियाबाई वर्मा
पति का नाम: गोपीराम वर्मा
मकान संख्या : 34
उम्र : 78 लिंग : महिला
फोटो उपलब्ध

742 RAN0238972
निर्वाचक का नाम : तीजूराम वर्मा
पिता का नाम: गोपीराम वर्मा
मकान संख्या : 34
उम्र : 41 लिंग : पुरुष
फोटो उपलब्ध

743 RAN0202697
निर्वाचक का नाम : हीरालाल वर्मा
पिता का नाम: गोपीराम वर्मा
मकान संख्या : 34
उम्र : 41 लिंग : पुरुष
फोटो उपलब्ध

744 RAN0143875
निर्वाचक का नाम : रीतो बाई वर्मा
पति का नाम: तीजूराम वर्मा
मकान संख्या : 34
उम्र : 40 लिंग : महिला
फोटो उपलब्ध

745 RAN0202671
निर्वाचक का नाम : शान्ता वर्मा
पति का नाम: हीरालाल वर्मा
मकान संख्या : 34
उम्र : 38 लिंग : महिला
फोटो उपलब्ध

746 RAN1613793
निर्वाचक का नाम : मालती वर्मा
पिता का नाम: कार्तिक राम वर्मा
मकान संख्या : 36
उम्र : 51 लिंग : महिला
फोटो उपलब्ध

747 RAN0143891
निर्वाचक का नाम : जानूबाई वर्मा
पति का नाम: नंदकुमार वर्मा
मकान संख्या : 36
उम्र : 47 लिंग : महिला
फोटो उपलब्ध

748 RAN0143883
निर्वाचक का नाम : नन्दकुमार वर्मा
पिता का नाम: कातिर्र्कराम वर्मा
मकान संख्या : 36
उम्र : 43 लिंग : पुरुष
फोटो उपलब्ध

749 RAN0202705
निर्वाचक का नाम : चितरेर्ख बाई वर्मा
पति का नाम: शत्रुहन वर्मा
मकान संख्या : 36
उम्र : 40 लिंग : महिला
फोटो उपलब्ध

750 RAN1488048
निर्वाचक का नाम : रीना वर्मा
पिता का नाम: बृजलाल वर्मा
मकान संख्या : 36
उम्र : 20 लिंग : महिला
फोटो उपलब्ध

751 RAN0202721
निर्वाचक का नाम : नत्थूराम वर्मा
पिता का नाम: कंवलराम वर्मा
मकान संख्या : 37
उम्र : 68 लिंग : पुरुष
फोटो उपलब्ध

752 RAN0202739
निर्वाचक का नाम : हीराबाई वर्मा
पति का नाम: नत्थूराम वर्मा
मकान संख्या : 37
उम्र : 65 लिंग : महिला
फोटो उपलब्ध

753 MP/022/170/120407
निर्वाचक का नाम : तिजबाई वर्मा
पति का नाम: अशोक वर्मा
मकान संख्या : 37
उम्र : 58 लिंग : महिला
फोटो उपलब्ध

754 RAN0202747
निर्वाचक का नाम : अशोककुमार वर्मा
पिता का नाम: नत्थूराम वर्मा
मकान संख्या : 37
उम्र : 48 लिंग : पुरुष
फोटो उपलब्ध

755 RAN0508945
निर्वाचक का नाम : कान्ता प्रसाद वर्मा
पिता का नाम: नत्थूराम वर्मा
मकान संख्या : 37
उम्र : 44 लिंग : पुरुष
फोटो उपलब्ध

756 RAN0202754
निर्वाचक का नाम : टेमिन बाई वर्मा
पति का नाम: कान्ता प्रसाद वर्मा
मकान संख्या : 37
उम्र : 42 लिंग : महिला
फोटो उपलब्ध

757 RAN0202713
निर्वाचक का नाम : कीर्तन वर्मा
पिता का नाम: अशोक वर्मा
मकान संख्या : 37
उम्र : 34 लिंग : पुरुष
फोटो उपलब्ध

758 RAN0968461
निर्वाचक का नाम : अनुसुइया वर्मा
पति का नाम: कीर्तन वर्मा
मकान संख्या : 37
उम्र : 30 लिंग : महिला
फोटो उपलब्ध

759 RAN1401942
निर्वाचक का नाम : युगेश्वरी वर्मा
पिता का नाम: अशोक कुमार वर्मा
मकान संख्या : 37
उम्र : 27 लिंग : महिला
फोटो उपलब्ध

760 MP/022/170/120476
निर्वाचक का नाम : तोरनराम साहू
पिता का नाम: बालकदास साहू
मकान संख्या : 38
उम्र : 64 लिंग : पुरुष
फोटो उपलब्ध

761 MP/022/170/120475
निर्वाचक का नाम : सावित्री साहू
पति का नाम: तोरनराम साहू
मकान संख्या : 38
उम्र : 62 लिंग : महिला
फोटो उपलब्ध

762 RAN0143909
निर्वाचक का नाम : सोनबती साहू
पति का नाम: लीलेश्वर साहू
मकान संख्या : 38
उम्र : 43 लिंग : महिला
फोटो उपलब्ध

763 RAN0508960
निर्वाचक का नाम : नम्मूराम साहू
पिता का नाम: तोरनराम साहू
मकान संख्या : 38
उम्र : 42 लिंग : पुरुष
फोटो उपलब्ध

764 RAN0508978
निर्वाचक का नाम : पांचो बाई साहू
पति का नाम: नम्मूराम साहू
मकान संख्या : 38
उम्र : 41 लिंग : महिला
फोटो उपलब्ध

765 RAN0143917
निर्वाचक का नाम : लुकेश्वर साहू
पिता का नाम: तोरनलाल साहू
मकान संख्या : 38
उम्र : 40 लिंग : पुरुष
फोटो उपलब्ध

766 RAN0143925
निर्वाचक का नाम : डामिनबाई साहू
पति का नाम: लुकेश्वर साहू
मकान संख्या : 38
उम्र : 37 लिंग : महिला
फोटो उपलब्ध

767 RAN1326685
निर्वाचक का नाम : सतीश कुमार
पिता का नाम: नम्मू राम साहू
मकान संख्या : 38
उम्र : 24 लिंग : पुरुष
फोटो उपलब्ध

768 RAN1611870
निर्वाचक का नाम : माखन लाल
पिता का नाम: लिलेश्वर
मकान संख्या : 38
उम्र : 24 लिंग : पुरुष
फोटो उपलब्ध

769 RAN1363134
निर्वाचक का नाम : टकेश्वर
पिता का नाम: नम्मू राम साहू
मकान संख्या : 38
उम्र : 22 लिंग : पुरुष
फोटो उपलब्ध

770 RAN1410737
निर्वाचक का नाम : टोमन लाल
पिता का नाम: लुकेश्वर साहू
मकान संख्या : 38
उम्र : 21 लिंग : पुरुष
फोटो उपलब्ध

771 RAN1630235
निर्वाचक का नाम : सेवक राम
पिता का नाम: लिलेश्वर
मकान संख्या : 38
उम्र : 19 लिंग : पुरुष
फोटो उपलब्ध

772 RAN1140037
निर्वाचक का नाम : राकेश
पिता का नाम: जयराम
मकान संख्या : 39 G
उम्र : 27 लिंग : पुरुष
फोटो उपलब्ध

773 RAN0821165
निर्वाचक का नाम : श्याम बाई यादव
पति का नाम: श्यामसिंह यादव
मकान संख्या : 39ग
उम्र : 48 लिंग : महिला
फोटो उपलब्ध

774 RAN0202762
निर्वाचक का नाम : अहिल्या वर्मा
पति का नाम: जयराम वर्मा
मकान संख्या : 39ग
उम्र : 48 लिंग : महिला
फोटो उपलब्ध

775 RAN0924159
निर्वाचक का नाम : सुदर्शन वर्मा
पिता का नाम: भागचंद वर्मा
मकान संख्या : 39ख
उम्र : 32 लिंग : पुरुष
फोटो उपलब्ध

776 MP/022/170/120414
निर्वाचक का नाम : जयराम वर्मा
पिता का नाम: धरम वर्मा
मकान संख्या : 39/ग
उम्र : 47 लिंग : पुरुष
फोटो उपलब्ध

777 RAN0821157
निर्वाचक का नाम : श्यामसिंह यादव
पिता का नाम: घांसीराम यादव
मकान संख्या : 39 ग
उम्र : 51 लिंग : पुरुष
फोटो उपलब्ध

778 JBZ5221874
निर्वाचक का नाम : भागचंद वर्मा
पिता का नाम: धरम वर्मा
मकान संख्या : 39/ख
उम्र : 52 लिंग : पुरुष
फोटो उपलब्ध

779 JBZ5221882
निर्वाचक का नाम : कुमनबाई वर्मा
पति का नाम: भागचन्द वर्मा
मकान संख्या : 39/ख
उम्र : 49 लिंग : महिला
फोटो उपलब्ध

780 RAN0508986
निर्वाचक का नाम : हेमन्त कुमार वर्मा
पिता का नाम: गणितराम वर्मा
मकान संख्या : 40क
उम्र : 39 लिंग : पुरुष
फोटो उपलब्ध

781 RAN0238998
निर्वाचक का नाम : कौशल वर्मा
पिता का नाम: गणितराम वर्मा
मकान संख्या : 40क
उम्र : 34 लिंग : पुरुष
फोटो उपलब्ध

782 MP/022/170/120064
निर्वाचक का नाम : गणितराम वर्मा
पिता का नाम: फगुआराम वर्मा
मकान संख्या : 40/क
उम्र : 58 लिंग : पुरुष
फोटो उपलब्ध

783 MP/022/170/120408
निर्वाचक का नाम : अहिल्या वर्मा
पति का नाम: गणितराम वर्मा
मकान संख्या : 40/क
उम्र : 55 लिंग : महिला
फोटो उपलब्ध

784 RAN0968479
निर्वाचक का नाम : मतिरूपा वर्मा
पति का नाम: हेमंत कुमार वर्मा
मकान संख्या : 40/क
उम्र : 31 लिंग : महिला
फोटो उपलब्ध

785 RAN0968438
निर्वाचक का नाम : हेमा वर्मा
पति का नाम: गणितराम वर्मा
मकान संख्या : 40/क
उम्र : 29 लिंग : महिला
फोटो उपलब्ध

786 RAN0509000
निर्वाचक का नाम : हिरमत बाई वर्मा
पति का नाम: लेखराम वर्मा
मकान संख्या : 41
उम्र : 55 लिंग : महिला
फोटो उपलब्ध

787 RAN0202770
निर्वाचक का नाम : लेखराम वर्मा
पिता का नाम: केशोराम वर्मा
मकान संख्या : 41
उम्र : 47 लिंग : पुरुष
फोटो उपलब्ध

788 RAN1228634
निर्वाचक का नाम : ओम प्रकाश वर्मा
पिता का नाम: लेख राम वर्मा
मकान संख्या : 41
उम्र : 25 लिंग : पुरुष
फोटो उपलब्ध

789 RAN1583632
निर्वाचक का नाम : पायल
पति का नाम: प्रमोद कुमार
मकान संख्या : 42
उम्र : 23 लिंग : महिला
फोटो उपलब्ध

790 RAN0239004
निर्वाचक का नाम : फिरतूराम वर्मा
पिता का नाम: मंगलूराम वर्मा
मकान संख्या : 44
उम्र : 56 लिंग : पुरुष
फोटो उपलब्ध

791 RAN0509026
निर्वाचक का नाम : सोनी बाई वर्मा
पति का नाम: फिरतूराम वर्मा
मकान संख्या : 44
उम्र : 54 लिंग : महिला
फोटो उपलब्ध

792 RAN0239012
निर्वाचक का नाम : कोमल वर्मा
पिता का नाम: फिरतू वर्मा
मकान संख्या : 44
उम्र : 38 लिंग : पुरुष
फोटो उपलब्ध

793 RAN0143941
निर्वाचक का नाम : प्रतिभा वर्मा
पति का नाम: कोमलराम वर्मा
मकान संख्या : 44
उम्र : 35 लिंग : महिला
फोटो उपलब्ध

794 MP/022/170/120498
निर्वाचक का नाम : रामबाई वर्मा
पति का नाम: आनन्दराम वर्मा
मकान संख्या : 45
उम्र : 75 लिंग : महिला
फोटो उपलब्ध

795 RAN0143958
निर्वाचक का नाम : सखाराम वर्मा
पिता का नाम: आनन्दराम वर्मा
मकान संख्या : 45
उम्र : 47 लिंग : पुरुष
फोटो उपलब्ध

796 RAN0686378
निर्वाचक का नाम : केंवरा बाई वर्मा
पति का नाम: सखाराम वर्मा
मकान संख्या : 45
उम्र : 47 लिंग : महिला
फोटो उपलब्ध

797 RAN0239020
निर्वाचक का नाम : कमलनारायण वर्मा
पिता का नाम: आनन्दराम वर्मा
मकान संख्या : 45
उम्र : 44 लिंग : पुरुष
फोटो उपलब्ध

798 RAN0239038
निर्वाचक का नाम : अनीताबाई वर्मा
पति का नाम: कमलनारायण वर्मा
मकान संख्या : 45
उम्र : 42 लिंग : महिला
फोटो उपलब्ध

799 RAN1563972
निर्वाचक का नाम : रजनी वर्मा
पति का नाम: संजय कुमार
मकान संख्या : 45
उम्र : 29 लिंग : महिला
फोटो उपलब्ध

800 RAN1559368
निर्वाचक का नाम : संजय कुमार
पिता का नाम: भेख लाल
मकान संख्या : 45
उम्र : 28 लिंग : पुरुष
फोटो उपलब्ध

801 RAN1367317
निर्वाचक का नाम : टिकेश्वर वर्मा
पिता का नाम: सखा राम वर्मा
मकान संख्या : 45
उम्र : 22 लिंग : पुरुष
फोटो उपलब्ध

802 RAN1384866
निर्वाचक का नाम : हेमनाथ वर्मा
पिता का नाम: कमलनारायण वर्मा
मकान संख्या : 45
उम्र : 22 लिंग : पुरुष
फोटो उपलब्ध

803 RAN0202804
निर्वाचक का नाम : चंद्रकुमार वर्मा
पिता का नाम: रामरतन वर्मा
मकान संख्या : 46
उम्र : 51 लिंग : पुरुष
फोटो उपलब्ध

804 MP/022/170/120493
निर्वाचक का नाम : चुन्नीबाई वर्मा
पति का नाम: चंद्रकुमार वर्मा
मकान संख्या : 46
उम्र : 47 लिंग : महिला
फोटो उपलब्ध

805 RAN0202796
निर्वाचक का नाम : राधेश्याम वर्मा
पिता का नाम: चंद्रकुमार वर्मा
मकान संख्या : 46
उम्र : 33 लिंग : पुरुष
फोटो उपलब्ध

806 RAN1301464
निर्वाचक का नाम : लक्ष्मी वर्मा
पति का नाम: राधेश्याम वर्मा
मकान संख्या : 46
उम्र : 25 लिंग : महिला
फोटो उपलब्ध

807 RAN0143966
निर्वाचक का नाम : चंद्रबहादूर वर्मा
पिता का नाम: रामरतन वर्मा
मकान संख्या : 47
उम्र : 52 लिंग : पुरुष
फोटो उपलब्ध

808 MP/022/170/120492
निर्वाचक का नाम : चम्पाबाईर्् वर्मा
पति का नाम: चंद्रबहादुर वर्मा
मकान संख्या : 47
उम्र : 49 लिंग : महिला
फोटो उपलब्ध

809 RAN0143974
निर्वाचक का नाम : मानकुंवर साहू
पति का नाम: गजानंद साहू
मकान संख्या : 47
उम्र : 35 लिंग : महिला
फोटो उपलब्ध

810 RAN1112630
निर्वाचक का नाम : भुनेश्वर
पिता का नाम: चंद्र बहादुर
मकान संख्या : 47
उम्र : 27 लिंग : पुरुष
फोटो उपलब्ध

811 RAN1556885
निर्वाचक का नाम : क्रिपशोर चंदा
पिता का नाम: चंद्रबहादुर
मकान संख्या : 47
उम्र : 25 लिंग : महिला
फोटो उपलब्ध

812 RAN0143982
निर्वाचक का नाम : सतबाई वर्मा
पति का नाम: भेखलाल वर्मा
मकान संख्या : ४२
उम्र : 47 लिंग : महिला
फोटो उपलब्ध

813 RAN0143990
निर्वाचक का नाम : भेखलाल वर्मा
पिता का नाम: आन्दराम वर्मा
मकान संख्या : ४५
उम्र : 43 लिंग : पुरुष
फोटो उपलब्ध

मतदाताओं की संक्षिप्त विवरणी :

A) मतदाताओं की संख्या :

		नामावली का प्रकार	निर्वाचक नामावली की पहचान :	**मतदाताओं की संख्या :**			
				पुरुष	महिला	तृतीय लिंग	कुल
I	मूल	मूल नामावली	समस्त पूरकों को को एकीकृत कर बनाई गई विशेष गहन पुनरीक्षण 2026 की मूल निर्वाचक नामावली	419	394	0	813
				419	394	0	813

निर्वाचक रजिस्ट्रीकरण अधिकारी के हस्ताक्षर