निर्वाचक नामावली 2026 S26 छत्तीसगढ

विधानसभा क्षेत्र की संख्या, नाम और आरक्षण की स्थिति : 77 - खुज्जी (सामान्य)	**भाग संख्या : : 208**

लोकसभा निर्वाचन क्षेत्र की संख्या, नाम और आरक्षण स्थिति जिसमें विधानसभा क्षेत्र है : 6 - राजनांदगांव (सामान्य)

1. पुनरीक्षण का विवरण

पुनरीक्षण का वर्ष : 2026

अर्हता दिनांक : 01-01-2026

पुनरीक्षण का प्रकार : विशेष गहन पुनरीक्षण 2026

प्रकाशन की तिथि : 23-12-2025

निर्वाचक नामावली की पहचान :

समस्त पूरकों को एकीकृत कर बनायी गई विशेष गहन पुनरीक्षण 2026 की मूल निर्वाचक नामावली

2. भाग व मतदान क्षेत्र का विवरण :

इस भाग के अनुभाग की संख्या व नाम :

1-वार्ड नं. 1स्कूल पारा बादराटोला
2-वार्ड नं. 2 स्कूल पारा बादराटोला
3-वार्ड नं. 3 स्कूल पारा बादराटोला
4-वार्ड नं. 4 केवट पारा बादराटोला
5-वार्ड नं. 5 गौटिया पारा बादराटोला
6-वार्ड नं. 6 - घुमयार 1 चौक बादराटोला
7-वार्ड नं. 7 घुमयार 2 चौक बादराटोला
8-वार्ड नं. 8 गौटिया पारा बादराटोला
9-वार्ड नं. 9 बाजार पारा बादराटोला
10-वार्ड नं. 10 - सरस्वती चौक बादराटोला
11-वार्ड नं.11सरस्वती चौक बादराटोला
12-वार्ड नं.12 आजाद चौक बादराटोला
13-वार्ड नं.13आजाद चौक बादराटोला

मुख्य शहर/गाँव	: बादराटोला
डाकघर	: आमगांव
पुलिस स्टेशन	: डोंगरगांव
पंचायत	: बादराटोला
तहसील	: छुरिया
अनुमंडल	: डोंगरगांव
जिला	: राजनांदगांव
पिन कोड	: 491668

3. मतदान केंद्र का विवरण

मतदान केंद्र की संख्या व नाम :

208 - बादराटोला

मतदान केंद्र का पता :

पूर्व माशा भवन बादराटोला

मतदान केंद्र का प्रकार (पुरुष/महिला/सामान्य)	सामान्य
इस भाग में सहायक मतदान केन्द्रों की संख्या :	0

4. मतदाताओं की संख्या :

आरंभिक क्रम संख्या	अंतिम क्रम संख्या	मतदाताओं की संख्या			
		पुरुष	महिला	तृतीय लिंग	कुल
1	905	449	456	0	905

निर्वाचक रजिस्ट्रीकरण अधिकारी के हस्ताक्षर

Nazri Naksha

Google Map View

Polling Station Building Front View

Polling Station Front View

Cad View

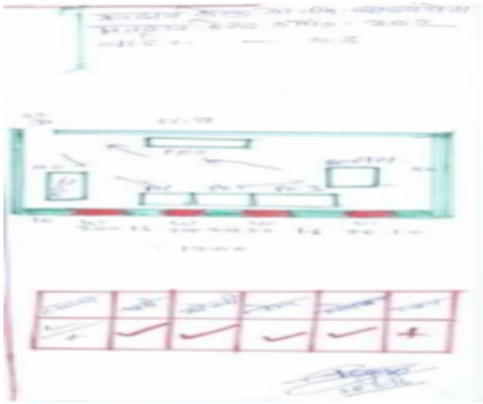

Key MAP View

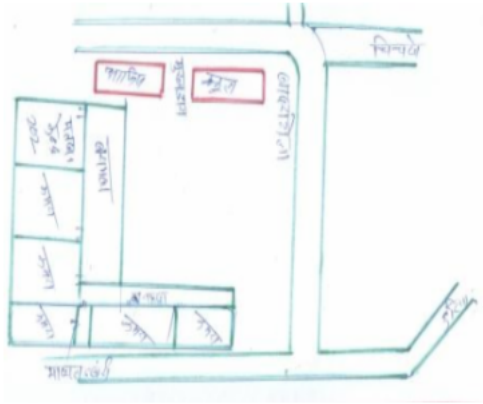

1 JBZ4862421
निर्वाचक का नाम : जन्त्री यादव
पति का नाम: मदन यादव
मकान संख्या : 1
उम्र : 59 लिंग : महिला
फोटो उपलब्ध

2 JBZ0581884
निर्वाचक का नाम : अहिल्या बाई यादव
पति का नाम: ढेलसिंग यादव
मकान संख्या : 1
उम्र : 36 लिंग : महिला
फोटो उपलब्ध

3 JBZ4861662
निर्वाचक का नाम : गुलाबचंद देवांगन
पिता का नाम: नारदलाल देवांगन
मकान संख्या : 1/2
उम्र : 55 लिंग : पुरुष
फोटो उपलब्ध

4 JBZ4861977
निर्वाचक का नाम : पुष्पाबाईई देवांगन
पति का नाम: गुलाबचंद देवांगन
मकान संख्या : 1/2
उम्र : 52 लिंग : महिला
फोटो उपलब्ध

5 RAN1270297
निर्वाचक का नाम : तिजेश्वर
पिता का नाम: गुलाबचंद
मकान संख्या : 1/2
उम्र : 24 लिंग : पुरुष
फोटो उपलब्ध

6 JBZ4862629
निर्वाचक का नाम : गिरजाबाई साहू
पति का नाम: अमोलदास साहू
मकान संख्या : 1/3
उम्र : 68 लिंग : महिला
फोटो उपलब्ध

7 RAN0262931
निर्वाचक का नाम : लोकेश साहू साहु
पिता का नाम: अमोलदास साहु
मकान संख्या : 1/3
उम्र : 38 लिंग : पुरुष
फोटो उपलब्ध

8 JBZ4862637
निर्वाचक का नाम : पार्र्वती साहू
पति का नाम: दिलेश्वर साहू
मकान संख्या : 1/3
उम्र : 36 लिंग : महिला
फोटो उपलब्ध

9 RAN0962712
निर्वाचक का नाम : सुलोचना साहू
पति का नाम: लोकेश साहू
मकान संख्या : 1/3
उम्र : 36 लिंग : महिला
फोटो उपलब्ध

10 RAN1549567
निर्वाचक का नाम : केवल दास साहू
माता का नाम: पार्वती साहू
मकान संख्या : 1/3
उम्र : 20 लिंग : पुरुष
फोटो उपलब्ध

11 RAN1229996
निर्वाचक का नाम : अनुसूया खरे
पति का नाम: विष्णु राम खरे
मकान संख्या : 2
उम्र : 52 लिंग : महिला
फोटो उपलब्ध

12 RAN0175901
निर्वाचक का नाम : विष्णु खरे
पिता का नाम: पतंगी खरे
मकान संख्या : 2
उम्र : 49 लिंग : पुरुष
फोटो उपलब्ध

13 JBZ4861324
निर्वाचक का नाम : कामताप्रसाद सोनवानी
पिता का नाम: छबिलाल सोनवानी
मकान संख्या : 3
उम्र : 60 लिंग : पुरुष
फोटो उपलब्ध

14 JBZ4861407
निर्वाचक का नाम : प्रभा सोनवानी
पति का नाम: कामताप्रसाद सोनवानी
मकान संख्या : 3
उम्र : 57 लिंग : महिला
फोटो उपलब्ध

15 JBZ4657219
निर्वाचक का नाम : जन्त्री मंडावी
पति का नाम: भगवानीराम मंडावी
मकान संख्या : 4
उम्र : 58 लिंग : महिला
फोटो उपलब्ध

16 JBZ4860060
निर्वाचक का नाम : सुरेन्द्रकुमार मंडावी
पिता का नाम: भगवानी मंडावी
मकान संख्या : 4
उम्र : 35 लिंग : पुरुष
फोटो उपलब्ध

17 RAN1597962
निर्वाचक का नाम : निखीलकुमार कंवर
पिता का नाम: रेखाराम कंवर
मकान संख्या : 6बी
उम्र : 23 लिंग : पुरुष
फोटो उपलब्ध

18 RAN1593599
निर्वाचक का नाम : विनोदकुमार कंवर
पिता का नाम: रेखाराम कंवर
मकान संख्या : 6बी
उम्र : 19 लिंग : पुरुष
फोटो उपलब्ध

19 RAN1136548
निर्वाचक का नाम : सुरेखा
पिता का नाम: गिरीश कुमार
मकान संख्या : 6/K
उम्र : 28 लिंग : महिला
फोटो उपलब्ध

20 JBZ0581983
निर्वाचक का नाम : रामचंद कंवर
पिता का नाम: गंगूराम कंवर
मकान संख्या : 6/क
उम्र : 63 लिंग : पुरुष
फोटो उपलब्ध

21 JBZ4658068
निर्वाचक का नाम : तिलोका कंवर
पति का नाम: रामचंद कंवर
मकान संख्या : 6/क
उम्र : 57 लिंग : महिला
फोटो उपलब्ध

22 JBZ4860177
निर्वाचक का नाम : रेखाराम कंवर
पिता का नाम: गंगूराम कंवर
मकान संख्या : 6/बी
उम्र : 40 लिंग : पुरुष
फोटो उपलब्ध

23 JBZ4658076
निर्वाचक का नाम : ललिता कंवर
पति का नाम: रेखाराम कंवर
मकान संख्या : 6/बी
उम्र : 37 लिंग : महिला
फोटो उपलब्ध

24 JBZ4859237
निर्वाचक का नाम : तारन कंवर
पिता का नाम: रामचंद कंवर
मकान संख्या : 6/क
उम्र : 35 लिंग : पुरुष
फोटो उपलब्ध

25 RAN0262980
निर्वाचक का नाम : पेमीन बाई कंवर
पति का नाम: तारनलाल कंवर
मकान संख्या : 6/क
उम्र : 34 लिंग : महिला
फोटो उपलब्ध

26 RAN1229707
निर्वाचक का नाम : धनेश्वर मांडवी
पिता का नाम: चिंता राम मांडवी
मकान संख्या : 7 का
उम्र : 30 लिंग : पुरुष
फोटो उपलब्ध

27 JBZ4861464
निर्वाचक का नाम : चिंताराम मंडावी
पिता का नाम: सुखुराम मंडावी
मकान संख्या : 7/क
उम्र : 51 लिंग : पुरुष
फोटो उपलब्ध

28 RAN0175919
निर्वाचक का नाम : अमरोतीन मंडावी
पति का नाम: चिंताराम मंडावी
मकान संख्या : 7/क
उम्र : 46 लिंग : महिला
फोटो उपलब्ध

29 RAN1499789
निर्वाचक का नाम : रितु यादव
पति का नाम: लोकचंद यादव
मकान संख्या : 9/क
उम्र : 24 लिंग : महिला
फोटो उपलब्ध

30 JBZ4859690
निर्वाचक का नाम : माखनलाल यादव
पिता का नाम: आशाराम यादव
मकान संख्या : 9/क
उम्र : 49 लिंग : पुरुष
फोटो उपलब्ध

31 JBZ4658050
निर्वाचक का नाम : तुलसीबाईर् यादव
पति का नाम: माखनलाल यादव
मकान संख्या : 9/क
उम्र : 46 लिंग : महिला
फोटो उपलब्ध

32 RAN0829515
निर्वाचक का नाम : लोकचंद यादव
पिता का नाम: माखनलाल यादव
मकान संख्या : 9/क
उम्र : 31 लिंग : पुरुष
फोटो उपलब्ध

33 JBZ4657201
निर्वाचक का नाम : बिन्दाबाईर् कुर्मी
पति का नाम: इतवारी कुर्मी
मकान संख्या : 11
उम्र : 75 लिंग : महिला
फोटो उपलब्ध

34 JBZ4658043
निर्वाचक का नाम : कन्याबाईर् कुर्मी
पति का नाम: बरातु कुर्मी
मकान संख्या : 11
उम्र : 53 लिंग : महिला
फोटो उपलब्ध

35 RAN1540558
निर्वाचक का नाम : वीरेंद्र कुमार कुर्मी
पिता का नाम: इतवारी कुर्मी
मकान संख्या : 11
उम्र : 50 लिंग : पुरुष
फोटो उपलब्ध

36 JBZ4658241
निर्वाचक का नाम : सरस्वती कुर्मी
पति का नाम: बीरेन्द्रकुमार कुर्मी
मकान संख्या : 11
उम्र : 49 लिंग : महिला
फोटो उपलब्ध

37 RAN0829499
निर्वाचक का नाम : घनश्याम कुर्मी
पिता का नाम: बरातू कुर्मी
मकान संख्या : 11
उम्र : 31 लिंग : पुरुष
फोटो उपलब्ध

38 RAN1196781
निर्वाचक का नाम : साधना मोटघरे
पिता का नाम: पुरुषोत्तम मोटघरे
मकान संख्या : 12/1
उम्र : 28 लिंग : महिला
फोटो उपलब्ध

39 RAN1196740
निर्वाचक का नाम : प्रशांत मोटघरे
पिता का नाम: पुरुषोत्तम मोटघरे
मकान संख्या : 12/1
उम्र : 26 लिंग : पुरुष
फोटो उपलब्ध

40 RAN1196724
निर्वाचक का नाम : फूलकुवर
पति का नाम: सुनील कुमार
मकान संख्या : 13/2
उम्र : 25 लिंग : महिला
फोटो उपलब्ध

41 JBZ4859468
निर्वाचक का नाम : धरम कंवर
पिता का नाम: सुखम कंवर
मकान संख्या : 18/2
उम्र : 56 लिंग : पुरुष
फोटो उपलब्ध

42 JBZ4861035
निर्वाचक का नाम : केशरबाईर् कंवर
पति का नाम: धरम कंवर
मकान संख्या : 18/2
उम्र : 53 लिंग : महिला
फोटो उपलब्ध

43 RAN0758276
निर्वाचक का नाम : भगवानदास कंवर
पिता का नाम: धरमदास कंवर
मकान संख्या : 18/2
उम्र : 35 लिंग : पुरुष
फोटो उपलब्ध

44 RAN0636753
निर्वाचक का नाम : ओमदास साहू
पिता का नाम: मोहनदास साहू
मकान संख्या : 21/3
उम्र : 40 लिंग : पुरुष
फोटो उपलब्ध

45 RAN0263004
निर्वाचक का नाम : धनेसिया साहु
पति का नाम: ओमदास साहु
मकान संख्या : 21/3
उम्र : 39 लिंग : महिला
फोटो उपलब्ध

46 RAN1489434
निर्वाचक का नाम : हेमलता साहू
पिता का नाम: ओमदास साहू
मकान संख्या : 21/3
उम्र : 21 लिंग : महिला
फोटो उपलब्ध

47 RAN1598291
निर्वाचक का नाम : प्रमोद कुमार पटेल
पिता का नाम: ताम्रध्वज पटेल पटेल
मकान संख्या : 33
उम्र : 19 लिंग : पुरुष
फोटो उपलब्ध

48 JBZ4861837
निर्वाचक का नाम : नरसिंग गोंड
पिता का नाम: जेठूराम गोंड
मकान संख्या : 41
उम्र : 69 लिंग : पुरुष
फोटो उपलब्ध

49 JBZ4861068
निर्वाचक का नाम : बैशाखिन गोंड
पति का नाम: नरसिंग गोंड
मकान संख्या : 41
उम्र : 65 लिंग : महिला
फोटो उपलब्ध

50 JBZ0581934
निर्वाचक का नाम : संजयकुमार गोंड
पिता का नाम: नरसांगि गोंड
मकान संख्या : 41
उम्र : 37 लिंग : पुरुष
फोटो उपलब्ध

51 RAN0175943
निर्वाचक का नाम : समरोतीन कुंजाम
पति का नाम: संजय कुमार कुंजाम
मकान संख्या : 41
उम्र : 34 लिंग : महिला
फोटो उपलब्ध

52 RAN1543164
निर्वाचक का नाम : लोकेश्वरी कुंजाम
पति का नाम: मिलेश कुमार कुंजाम
मकान संख्या : 41
उम्र : 30 लिंग : महिला
फोटो उपलब्ध

53 RAN1161074
निर्वाचक का नाम : मिलेश कुमार गोड
पिता का नाम: नरसिंह गोड
मकान संख्या : 41
उम्र : 28 लिंग : पुरुष
फोटो उपलब्ध

54 JBZ4657763
निर्वाचक का नाम : रुखमणी बाई मानिकपुरी
पति का नाम: गणेश मानिकपुरी
मकान संख्या : 54/2
उम्र : 65 लिंग : महिला
फोटो उपलब्ध

55 RAN0788620
निर्वाचक का नाम : प्रीतलाल सिन्हा
पिता का नाम: बल्दूराम सिन्हा
मकान संख्या : 54/2
उम्र : 42 लिंग : पुरुष
फोटो उपलब्ध

56 RAN0788638
निर्वाचक का नाम : प्रमीला सिन्हा
पति का नाम: प्रीतलाल सिन्हा
मकान संख्या : 54/2
उम्र : 37 लिंग : महिला
फोटो उपलब्ध

57 RAN1136522
निर्वाचक का नाम : राकेश
पिता का नाम: प्यारी राम कंवर
मकान संख्या : 61/F
उम्र : 26 लिंग : पुरुष
फोटो उपलब्ध

58 RAN1136530
निर्वाचक का नाम : ललिता
पति का नाम: तरुण कुमार
मकान संख्या : 61/K
उम्र : 28 लिंग : महिला
फोटो उपलब्ध

59 RAN0788406
निर्वाचक का नाम : जनकलाल कंवर
पिता का नाम: प्यारीराम कंवर
मकान संख्या : 61क
उम्र : 33 लिंग : पुरुष
फोटो उपलब्ध

60 JBZ4859476
निर्वाचक का नाम : बिरझाबाईर् कंवर
पति का नाम: प्यारीराम कंवर
मकान संख्या : 61/क
उम्र : 59 लिंग : महिला
फोटो उपलब्ध

61 JBZ4861456
निर्वाचक का नाम : प्यारीराम कंवर
पिता का नाम: रजनुराम कंवर
मकान संख्या : 61/क
उम्र : 57 लिंग : पुरुष
फोटो उपलब्ध

62 RAN0962753
निर्वाचक का नाम : गिरीश कंवर
पिता का नाम: प्यारीराम कंवर
मकान संख्या : 61/क
उम्र : 29 लिंग : पुरुष
फोटो उपलब्ध

63 JBZ0582056
निर्वाचक का नाम : दशोदा कंवर
पति का नाम: सुकनंदन कंवर
मकान संख्या : 64
उम्र : 52 लिंग : महिला
फोटो उपलब्ध

64 RAN1229715
निर्वाचक का नाम : सुंद्रिया बाई कंवर
पति का नाम: राघू कंवर
मकान संख्या : 64
उम्र : 41 लिंग : महिला
फोटो उपलब्ध

65 RAN0488114
निर्वाचक का नाम : रघ्घुराम कंवर
पिता का नाम: गुलाब कंवर
मकान संख्या : 64
उम्र : 39 लिंग : पुरुष
फोटो उपलब्ध

66 RAN1287218
निर्वाचक का नाम : देवकुमार कंवर
पिता का नाम: रघुराम कंवर
मकान संख्या : 64
उम्र : 23 लिंग : पुरुष
फोटो उपलब्ध

67 RAN1551548
निर्वाचक का नाम : रेखा कंवर
पिता का नाम: सुकनंदन कंवर
मकान संख्या : 64
उम्र : 22 लिंग : महिला
फोटो उपलब्ध

68 RAN1552363
निर्वाचक का नाम : लीना कंवर
पिता का नाम: रघु राम कंवर
मकान संख्या : 64
उम्र : 21 लिंग : महिला
फोटो उपलब्ध

69 RAN1163039
निर्वाचक का नाम : चुम्मन साहू
पति का नाम: रुपेंद्र साहू
मकान संख्या : 65
उम्र : 37 लिंग : महिला
फोटो उपलब्ध

70 RAN1056522
निर्वाचक का नाम : डिलेश्वर
पिता का नाम: गंगा राम
मकान संख्या : 94
उम्र : 27 लिंग : पुरुष
फोटो उपलब्ध

71 RAN1467877
निर्वाचक का नाम : चंद्रहास साहू
पिता का नाम: मुनेंद्र कुमार साहू
मकान संख्या : 124
उम्र : 21 लिंग : पुरुष
फोटो उपलब्ध

72 RAN1287135
निर्वाचक का नाम : प्रमोद कुमार सोनवानी
पिता का नाम: अवधेश सोनवानी
मकान संख्या : 126/ए
उम्र : 26 लिंग : पुरुष
फोटो उपलब्ध

73 RAN1287143
निर्वाचक का नाम : प्रदीप कुमार सोनवानी
पिता का नाम: अवधेश सोनवानी
मकान संख्या : 126/ए
उम्र : 23 लिंग : पुरुष
फोटो उपलब्ध

74 RAN1290881
निर्वाचक का नाम : रविशंकर सोनी
पिता का नाम: खिलावन सोनी
मकान संख्या : 141
उम्र : 23 लिंग : पुरुष
फोटो उपलब्ध

75 RAN1556893
निर्वाचक का नाम : योगिता सोनी
पिता का नाम: खिलावन सोनी सोनी
मकान संख्या : 141
उम्र : 21 लिंग : महिला
फोटो उपलब्ध

76 JBZ0581777
निर्वाचक का नाम : कमलाबाई गोंड
पति का नाम: बुधराम गोंड
मकान संख्या : 158
उम्र : 82 लिंग : महिला
फोटो उपलब्ध

77 RAN0176172
निर्वाचक का नाम : मोहनलाल गोंड
पिता का नाम: बुधराम गोंड
मकान संख्या : 158
उम्र : 36 लिंग : पुरुष
फोटो उपलब्ध

78 RAN1089192
निर्वाचक का नाम : हिरोंदी मंडावी
पति का नाम: मोहनलाल मंडावी
मकान संख्या : 158
उम्र : 32 लिंग : महिला
फोटो उपलब्ध

79 JBZ4859963
निर्वाचक का नाम : मानाबाईर्ई उइके
पति का नाम: पंचराम उइके
मकान संख्या : 221
उम्र : 54 लिंग : महिला
फोटो उपलब्ध

80 RAN1550987
निर्वाचक का नाम : फूल बाई उईके
पिता का नाम: पंच राम उईके
मकान संख्या : 221
उम्र : 22 लिंग : महिला
फोटो उपलब्ध

81 RAN1462431
निर्वाचक का नाम : तुमेश्वरी उईके
पिता का नाम: पंच राम उईके
मकान संख्या : 221
उम्र : 20 लिंग : महिला
फोटो उपलब्ध

82 JBZ0582395
निर्वाचक का नाम : तिलोका बाई मंडावी
पति का नाम: सुरेन्द्र कुमार मंडावी
मकान संख्या : ४
उम्र : 37 लिंग : महिला
फोटो उपलब्ध

83 JBZ4859229
निर्वाचक का नाम : पुरुषोत्तम मोटघरे
पिता का नाम: मोतीलाल मोटघरे
मकान संख्या : 12/1
उम्र : 53 लिंग : पुरुष
फोटो उपलब्ध

84 JBZ4861118
निर्वाचक का नाम : आशाबाईर्् मोटघरे
पति का नाम: पुरुषोत्तम मोटघरे
मकान संख्या : 12/1
उम्र : 49 लिंग : महिला
फोटो उपलब्ध

85 JBZ4856647
निर्वाचक का नाम : गैंदलाल मोटघरे
पिता का नाम: मोतीलाल मोटघरे
मकान संख्या : 12/2
उम्र : 63 लिंग : पुरुष
फोटो उपलब्ध

86 JBZ4861373
निर्वाचक का नाम : शारदाबाईर्् मोटघरे
पति का नाम: गेंदलाल मोटघरे
मकान संख्या : 12/2
उम्र : 61 लिंग : महिला
फोटो उपलब्ध

87 JBZ4861621
निर्वाचक का नाम : ललित कुमार मोटघरे
पिता का नाम: गैंद लाल मोटघरे
मकान संख्या : 12/2
उम्र : 47 लिंग : पुरुष
फोटो उपलब्ध

88 JBZ0582254
निर्वाचक का नाम : सविता बाई मोटघरे
पति का नाम: ललित कुमार मोटघरे
मकान संख्या : 12/2
उम्र : 41 लिंग : महिला
फोटो उपलब्ध

89 RAN1547579
निर्वाचक का नाम : साहिल कुमार मोटघारे मोटघारे
पिता का नाम: ललित कुमार मोटघारे मोटघारे
मकान संख्या : 12/2
उम्र : 20 लिंग : पुरुष
फोटो उपलब्ध

90 JBZ4858239
निर्वाचक का नाम : दरबारी राम
पिता का नाम: मानसिंग सोनागर
मकान संख्या : 13/2
उम्र : 65 लिंग : पुरुष
फोटो उपलब्ध

91 JBZ4656963
निर्वाचक का नाम : भगवन्तिन सोनागर
पति का नाम: दरबारी सोनागर
मकान संख्या : 13/2
उम्र : 62 लिंग : महिला
फोटो उपलब्ध

92 RAN0788364
निर्वाचक का नाम : सुनीलकुमार सोनागार
पिता का नाम: दरबारीराम सोनागार
मकान संख्या : 13/2
उम्र : 35 लिंग : पुरुष
फोटो उपलब्ध

93 RAN0788372
निर्वाचक का नाम : अनिलकुमार सोनगार
पिता का नाम: दरबारीराम सोनागार
मकान संख्या : 13/2
उम्र : 31 लिंग : पुरुष
फोटो उपलब्ध

94 JBZ4656971
निर्वाचक का नाम : सुंदरी साहू
पति का नाम: धरमदास साहू
मकान संख्या : 14/2
उम्र : 54 लिंग : महिला
फोटो उपलब्ध

95 JBZ0581892
निर्वाचक का नाम : मलती साहू
पति का नाम: रमेशकुमार साहू
मकान संख्या : 14/2
उम्र : 38 लिंग : महिला
फोटो उपलब्ध

96 JBZ4656989
निर्वाचक का नाम : रमेशकुमार साहू
पिता का नाम: धरमदास साहू
मकान संख्या : 14/2
उम्र : 37 लिंग : पुरुष
फोटो उपलब्ध

97 RAN0299941
निर्वाचक का नाम : घनश्याम साहू
पिता का नाम: धरमदास साहू
मकान संख्या : 14/2
उम्र : 34 लिंग : पुरुष
फोटो उपलब्ध

98 RAN1252972
निर्वाचक का नाम : कुसुम लता
पति का नाम: घनश्याम
मकान संख्या : 14/2
उम्र : 28 लिंग : महिला
फोटो उपलब्ध

99 RAN1450170
निर्वाचक का नाम : प्रीति साहू
पिता का नाम: रमेश कुमार साहू
मकान संख्या : 14/2
उम्र : 20 लिंग : महिला
फोटो उपलब्ध

100 RAN0176156
निर्वाचक का नाम : ढेलूराम कंवर
पिता का नाम: कुन्दुराम कंवर
मकान संख्या : 15
उम्र : 44 लिंग : पुरुष
फोटो उपलब्ध

101 RAN1136589
निर्वाचक का नाम : अमित कुमार कंवर
पिता का नाम: ढेलुराम कंवर
मकान संख्या : 15
उम्र : 25 लिंग : पुरुष
फोटो उपलब्ध

102 RAN0487959
निर्वाचक का नाम : चन्द्रिकाबाई कंवर
पति का नाम: ढेलूराम कंवर
मकान संख्या : 15/2
उम्र : 42 लिंग : महिला
फोटो उपलब्ध

103 JBZ4860219
निर्वाचक का नाम : घसियाराम गंजीर
पिता का नाम: मुनीराम गंजीर
मकान संख्या : 16
उम्र : 62 लिंग : पुरुष
फोटो उपलब्ध

104 JBZ4862108
निर्वाचक का नाम : उमिर््ला गंजीर
पति का नाम: घसियाराम गंजीर
मकान संख्या : 16
उम्र : 60 लिंग : महिला
फोटो उपलब्ध

105 JBZ4859641
निर्वाचक का नाम : नन्दकुमार गंजीर
पिता का नाम: मुनीराम गंजीर
मकान संख्या : 16
उम्र : 60 लिंग : पुरुष
फोटो उपलब्ध

106 RAN0487967
निर्वाचक का नाम : सुखिया गंजीर
पति का नाम: नन्दकुमार गंजीर
मकान संख्या : 16
उम्र : 59 लिंग : महिला
फोटो उपलब्ध

107 JBZ0581397
निर्वाचक का नाम : विक्रम कुमार गंजीर
पिता का नाम: घसिया राम गंजीर
मकान संख्या : 16
उम्र : 36 लिंग : पुरुष
फोटो उपलब्ध

108 RAN0175885
निर्वाचक का नाम : यादराम गंजीर
पिता का नाम: नन्दकुमार गंजीर
मकान संख्या : 16
उम्र : 36 लिंग : पुरुष
फोटो उपलब्ध

109 RAN0962720
निर्वाचक का नाम : पुष्पा साहू
पति का नाम: विक्रमकुमार साहू
मकान संख्या : 16
उम्र : 35 लिंग : महिला
फोटो उपलब्ध

110 JBZ4658100
निर्वाचक का नाम : निर््मला कंवर
पति का नाम: सामसाय कंवर
मकान संख्या : 17/1
उम्र : 50 लिंग : महिला
फोटो उपलब्ध

111 RAN0623306
निर्वाचक का नाम : रोमन चंद्रवंशी
पिता का नाम: सामसाय चंद्रवंशी
मकान संख्या : 17/1
उम्र : 34 लिंग : पुरुष
फोटो उपलब्ध

112 RAN0829507
निर्वाचक का नाम : खिलेश्वरी कंवर
पति का नाम: मनहरण कंवर
मकान संख्या : 17/1
उम्र : 31 लिंग : महिला
फोटो उपलब्ध

113 RAN1259811
निर्वाचक का नाम : लता
पति का नाम: रोमन चन्दर्वंशी
मकान संख्या : 17/1
उम्र : 25 लिंग : महिला
फोटो उपलब्ध

114 JBZ4657185
निर्वाचक का नाम : रामसाय कंवर
पिता का नाम: गुहाराम कंवर
मकान संख्या : 17/2
उम्र : 64 लिंग : पुरुष
फोटो उपलब्ध

115 JBZ4658092
निर्वाचक का नाम : बिंझोबाईर्् कंवर
पति का नाम: रामसाय कंवर
मकान संख्या : 17/2
उम्र : 61 लिंग : महिला
फोटो उपलब्ध

116 JBZ0582080
निर्वाचक का नाम : उत्तमकुमार कंवर
पिता का नाम: रामसाय कंवर
मकान संख्या : 17/2
उम्र : 37 लिंग : पुरुष
फोटो उपलब्ध

117 RAN0278416
निर्वाचक का नाम : हेमलता कंवर
पति का नाम: हेमंत कुमार कंवर
मकान संख्या : 17/2
उम्र : 36 लिंग : महिला
फोटो उपलब्ध

118 RAN0299958
निर्वाचक का नाम : मनहरण कंवर
पिता का नाम: सामराय कंवर
मकान संख्या : 17/a
उम्र : 38 लिंग : पुरुष
फोटो उपलब्ध

119 JBZ4859633
निर्वाचक का नाम : बिसराम कंवर
पिता का नाम: सुखम कंवर
मकान संख्या : 18/1
उम्र : 47 लिंग : पुरुष
फोटो उपलब्ध

120 JBZ0581900
निर्वाचक का नाम : नरोत्तम विश्वकर्मा
पिता का नाम: उदेराम विश्वकर्मा
मकान संख्या : 19
उम्र : 60 लिंग : पुरुष
फोटो उपलब्ध

121 JBZ0581918
निर्वाचक का नाम : शिरोबाई विश्वकर्मा
पति का नाम: नरोत्तम विश्वकर्मा
मकान संख्या : 19
उम्र : 58 लिंग : महिला
फोटो उपलब्ध

122 RAN0788448
निर्वाचक का नाम : रामकुमार विश्वकर्मा
पिता का नाम: नरोत्तम विश्वकर्मा
मकान संख्या : 19
उम्र : 43 लिंग : पुरुष
फोटो उपलब्ध

123 RAN1549369
निर्वाचक का नाम : मालती विश्वकर्मा
पति का नाम: रामकुमार विश्वकर्मा
मकान संख्या : 19
उम्र : 40 लिंग : महिला
फोटो उपलब्ध

124 RAN1598192
निर्वाचक का नाम : जितेश्वरी विश्वकर्मा
पति का नाम: रामकुमार विश्वकर्मा
मकान संख्या : 19
उम्र : 31 लिंग : महिला
फोटो उपलब्ध

125 RAN1163799
निर्वाचक का नाम : खेमचंद विश्वकर्मा
पिता का नाम: नरोत्तम विश्वकर्मा
मकान संख्या : 19
उम्र : 28 लिंग : पुरुष
फोटो उपलब्ध

126 JBZ4657292
निर्वाचक का नाम : हीरादास साहू
पिता का नाम: जयराम साहू
मकान संख्या : 20
उम्र : 72 लिंग : पुरुष
फोटो उपलब्ध

127 JBZ4860185
निर्वाचक का नाम : व्दारकाप्रसाद साहू
पिता का नाम: हीरादास साहू
मकान संख्या : 20
उम्र : 37 लिंग : पुरुष
फोटो उपलब्ध

128 RAN0175927
निर्वाचक का नाम : खेमीन बाई साहू
पति का नाम: द्वारकाप्रसाद साहू
मकान संख्या : 20
उम्र : 34 लिंग : महिला
फोटो उपलब्ध

129 JBZ4859922
निर्वाचक का नाम : शांतिबाईर्् साहू
पति का नाम: मोहनदास साहू
मकान संख्या : 21
उम्र : 77 लिंग : महिला
फोटो उपलब्ध

130 RAN0262998
निर्वाचक का नाम : देवलाबाई साहु
पति का नाम: कुंवरसिंह साहू
मकान संख्या : 21
उम्र : 61 लिंग : महिला
फोटो उपलब्ध

131 JBZ4658316
निर्वाचक का नाम : कुंवरसिंह साहू
पिता का नाम: मोहनदास साहू
मकान संख्या : 21
उम्र : 55 लिंग : पुरुष
फोटो उपलब्ध

132 JBZ4859401
निर्वाचक का नाम : मिलापदास साहू
पिता का नाम: मोहनदास साहू
मकान संख्या : 21
उम्र : 47 लिंग : पुरुष
फोटो उपलब्ध

133 JBZ4859849
निर्वाचक का नाम : राजकुमारी साहू
पति का नाम: मिलापदास साहू
मकान संख्या : 21
उम्र : 45 लिंग : महिला
फोटो उपलब्ध

134 RAN0733337
निर्वाचक का नाम : भुवनेश्वरी साहू
पति का नाम: इंद्रजीत साहू
मकान संख्या : 21
उम्र : 41 लिंग : महिला
फोटो उपलब्ध

135 JBZ4658324
निर्वाचक का नाम : मनोजकुमार साहू
पिता का नाम: मोहनदास साहू
मकान संख्या : 21/2
उम्र : 42 लिंग : पुरुष
फोटो उपलब्ध

136 JBZ4859831
निर्वाचक का नाम : शांताबाईर्् साहू
पति का नाम: मनोज साहू
मकान संख्या : 21/2
उम्र : 40 लिंग : महिला
फोटो उपलब्ध

137 JBZ4859674
निर्वाचक का नाम : धनसीर विश्वकर्मा
पिता का नाम: गरीबदास विश्वकर्मा
मकान संख्या : 22/2
उम्र : 57 लिंग : महिला
फोटो उपलब्ध

138 JBZ4860243
निर्वाचक का नाम : टोमनलाल विश्वकर्मा
पिता का नाम: गरीबदास विश्वकर्मा
मकान संख्या : 22/2
उम्र : 56 लिंग : पुरुष
फोटो उपलब्ध

139 JBZ4859666
निर्वाचक का नाम : लक्ष्मीबाईर्् विश्वकर्मा
पति का नाम: टोमनलाल विश्वकर्मा
मकान संख्या : 22/2
उम्र : 41 लिंग : महिला
फोटो उपलब्ध

140 RAN1056704
निर्वाचक का नाम : गजेन्द्र कुमार
पिता का नाम: टोमन लाल
मकान संख्या : 22/2
उम्र : 28 लिंग : पुरुष
फोटो उपलब्ध

141 RAN1406073
निर्वाचक का नाम : गौरी विश्वकर्मा
पति का नाम: गजेंद्र विश्वकर्मा
मकान संख्या : 22/2
उम्र : 22 लिंग : महिला
फोटो उपलब्ध

142 JBZ4860110
निर्वाचक का नाम : राजकुमार मंडावी
पिता का नाम: चैतूराम मंडावी
मकान संख्या : 23
उम्र : 65 लिंग : पुरुष
फोटो उपलब्ध

143 JBZ4859492
निर्वाचक का नाम : कमलाबाईर् मंडावी
पति का नाम: राजकुमार मंडावी
मकान संख्या : 23
उम्र : 62 लिंग : महिला
फोटो उपलब्ध

144 RAN0487991
निर्वाचक का नाम : सविता मंडावी
पति का नाम: तुलाराम मंडावी
मकान संख्या : 23
उम्र : 38 लिंग : महिला
फोटो उपलब्ध

145 RAN1450527
निर्वाचक का नाम : तनुजा मंडावी
माता का नाम: सविता मंडावी
मकान संख्या : 23
उम्र : 20 लिंग : महिला
फोटो उपलब्ध

146 JBZ4656955
निर्वाचक का नाम : हेमलाल कंवर
पिता का नाम: रजभान कंवर
मकान संख्या : 24
उम्र : 52 लिंग : पुरुष
फोटो उपलब्ध

147 JBZ4658118
निर्वाचक का नाम : दुखियाबाईर् कंवर
पति का नाम: हेमलाल कंवर
मकान संख्या : 24
उम्र : 50 लिंग : महिला
फोटो उपलब्ध

148 NPN1181825
निर्वाचक का नाम : योगिता चन्द्रवंशी
पिता का नाम: लुकेश्वर चंद्रवंशी
मकान संख्या : 24
उम्र : 31 लिंग : महिला
फोटो उपलब्ध

149 RAN1089150
निर्वाचक का नाम : लुकेश्वर कंवर
पिता का नाम: हेमलाल कंवर
मकान संख्या : 24
उम्र : 29 लिंग : पुरुष
फोटो उपलब्ध

150 JBZ4862439
निर्वाचक का नाम : तीजूराम साहू
पिता का नाम: भुवनदास साहू
मकान संख्या : 25
उम्र : 53 लिंग : पुरुष
फोटो उपलब्ध

151 JBZ4657466
निर्वाचक का नाम : सावित्री साहू
पति का नाम: तीजूराम साहू
मकान संख्या : 25
उम्र : 50 लिंग : महिला
फोटो उपलब्ध

152 RAN0788331
निर्वाचक का नाम : रोशनलाल साहु
पिता का नाम: तीजूराम साहु
मकान संख्या : 25
उम्र : 33 लिंग : पुरुष
फोटो उपलब्ध

153 RAN1056589
निर्वाचक का नाम : जामेश्वरी
पति का नाम: रोशन लाल
मकान संख्या : 25
उम्र : 32 लिंग : महिला
फोटो उपलब्ध

154 RAN0788349
निर्वाचक का नाम : देवलाल साहु
पिता का नाम: तीजूराम साहु
मकान संख्या : 25
उम्र : 31 लिंग : पुरुष
फोटो उपलब्ध

155 RAN1317551
निर्वाचक का नाम : यादवेंद्र कुमार साहू
पिता का नाम: तीजू राम साहू
मकान संख्या : 25
उम्र : 27 लिंग : पुरुष
फोटो उपलब्ध

156 JBZ0581926
निर्वाचक का नाम : देवारराम साहू
पिता का नाम: पंचम साहू
मकान संख्या : 26
उम्र : 46 लिंग : पुरुष
फोटो उपलब्ध

157 JBZ4859559
निर्वाचक का नाम : अमरोतिन साहू
पति का नाम: देवार साहू
मकान संख्या : 26
उम्र : 38 लिंग : महिला
फोटो उपलब्ध

158 RAN1317304
निर्वाचक का नाम : रवि कुमार साहू
पिता का नाम: देवर राम साहू
मकान संख्या : 26
उम्र : 24 लिंग : पुरुष
फोटो उपलब्ध

159 JBZ4859591
निर्वाचक का नाम : रैनूबाईर्ई सोनवानी
पति का नाम: लतखोर सोनवानी
मकान संख्या : 28
उम्र : 67 लिंग : महिला
फोटो उपलब्ध

160 RAN0788497
निर्वाचक का नाम : किरण सोनवानी
पिता का नाम: लतखोर सोनवानी
मकान संख्या : 28
उम्र : 46 लिंग : महिला
फोटो उपलब्ध

161 JBZ4860128
निर्वाचक का नाम : दुर्गा प्रसाद सोनवानी
पिता का नाम: लतखोर मोची
मकान संख्या : 28
उम्र : 38 लिंग : पुरुष
फोटो उपलब्ध

162 RAN0788489
निर्वाचक का नाम : संगीता सोनवानी
पति का नाम: दुर्गाप्रसाद सोनवानी
मकान संख्या : 28
उम्र : 37 लिंग : महिला
फोटो उपलब्ध

163 RAN0263012
निर्वाचक का नाम : कु. द्रोपदी सोनवानी
पिता का नाम: स्व.लतखोर सोनवानी
मकान संख्या : 28
उम्र : 36 लिंग : महिला
फोटो उपलब्ध

164 JBZ4862595
निर्वाचक का नाम : संतोषकुमार सोनवानी
पिता का नाम: मेहतरराम सोनवानी
मकान संख्या : 29
उम्र : 67 लिंग : पुरुष
फोटो उपलब्ध

165 JBZ4862199
निर्वाचक का नाम : रामबाईर्ई सोनवानी
पति का नाम: संतोषकुमार सोनवानी
मकान संख्या : 29
उम्र : 65 लिंग : महिला
फोटो उपलब्ध

166 RAN0829523
निर्वाचक का नाम : नवीनकुमार सोनवानी
पिता का नाम: सुरेन्द्र सोनवावी
मकान संख्या : 29
उम्र : 31 लिंग : पुरुष
फोटो उपलब्ध

167 RAN1594621
निर्वाचक का नाम : गीतांजली सोनवानी
पति का नाम: नवीन कुमार सोनवानी
मकान संख्या : 29
उम्र : 31 लिंग : महिला
फोटो उपलब्ध

168 RAN1163849
निर्वाचक का नाम : रोबिन कुमार सोनवाणी
पिता का नाम: सुरेंद्र कुमार सोनवाणी
मकान संख्या : 29
उम्र : 27 लिंग : पुरुष
फोटो उपलब्ध

169 JBZ4657805
निर्वाचक का नाम : गौतरबाईर्ई साहू
पति का नाम: मंगलदास साहू
मकान संख्या : 30
उम्र : 62 लिंग : महिला
फोटो उपलब्ध

170 JBZ0581850
निर्वाचक का नाम : रुपकुंवर साहू
पति का नाम: जीवनदास साहू
मकान संख्या : 30
उम्र : 38 लिंग : महिला
फोटो उपलब्ध

171 JBZ4657573
निर्वाचक का नाम : रामबाईर्ई कंवर
पति का नाम: पतिराम कंवर
मकान संख्या : 32
उम्र : 43 लिंग : महिला
फोटो उपलब्ध

172 JBZ0582130
निर्वाचक का नाम : कन्हैया कंवर
पिता का नाम: पतिराम कंवर
मकान संख्या : 32
उम्र : 43 लिंग : पुरुष
फोटो उपलब्ध

173 RAN1431337
निर्वाचक का नाम : निलेश कंवर
पिता का नाम: कन्हैया कंवर
मकान संख्या : 32
उम्र : 21 लिंग : पुरुष
फोटो उपलब्ध

174 JBZ4656575
निर्वाचक का नाम : बरातुराम पटेल
पिता का नाम: बनऊराम पटेल
मकान संख्या : 33
उम्र : 67 लिंग : पुरुष
फोटो उपलब्ध

175 RAN0488007
निर्वाचक का नाम : ताम्रध्वज पटेल
पिता का नाम: बरातू पटेल
मकान संख्या : 33
उम्र : 42 लिंग : पुरुष
फोटो उपलब्ध

176 RAN0636688
निर्वाचक का नाम : सोहनलाल पटेल
पिता का नाम: बरातू पटेल
मकान संख्या : 33
उम्र : 41 लिंग : पुरुष
फोटो उपलब्ध

177 JBZ0582114
निर्वाचक का नाम : मोहनी पटेल
पति का नाम: ताम्राध्वज पटेल
मकान संख्या : 33
उम्र : 38 लिंग : महिला
फोटो उपलब्ध

178 RAN1481365
निर्वाचक का नाम : प्रेमू राम पटेल
पिता का नाम: प्रताप सिंह पटेल
मकान संख्या : 33
उम्र : 36 लिंग : पुरुष
फोटो उपलब्ध

179 RAN1056662
निर्वाचक का नाम : गेंदीबाई
पति का नाम: सोहन लाल
मकान संख्या : 33
उम्र : 31 लिंग : महिला
फोटो उपलब्ध

180 RAN0488015
निर्वाचक का नाम : हिन्साराम मंडावी
पिता का नाम: चैतराम मंडावी
मकान संख्या : 35
उम्र : 52 लिंग : पुरुष
फोटो उपलब्ध

181 RAN0488023
निर्वाचक का नाम : बिदोबाई मंडावी
पति का नाम: हिन्सा राम मंडावी
मकान संख्या : 35
उम्र : 49 लिंग : महिला
फोटो उपलब्ध

182 RAN1056720
निर्वाचक का नाम : राजेश कुमार
पिता का नाम: हिंसाराम
मकान संख्या : 35
उम्र : 28 लिंग : पुरुष
फोटो उपलब्ध

183 JBZ4656872
निर्वाचक का नाम : शिवप्रसाद गोंड
पिता का नाम: नरसिंग गोंड
मकान संख्या : 41
उम्र : 45 लिंग : पुरुष
फोटो उपलब्ध

184 JBZ5258306
निर्वाचक का नाम : पंचबाईर्् गोंड
पति का नाम: शिवप्रसाद गोंड
मकान संख्या : 41
उम्र : 40 लिंग : महिला
फोटो उपलब्ध

185 JBZ0581959
निर्वाचक का नाम : बैजनाथ गुंरूपंच
पिता का नाम: पुनऊ गुंरूपंच
मकान संख्या : 43
उम्र : 63 लिंग : पुरुष
फोटो उपलब्ध

186 JBZ0581967
निर्वाचक का नाम : तुलसा गुंरूपंच
पति का नाम: बैजनाथ गुंरूपंच
मकान संख्या : 43
उम्र : 38 लिंग : महिला
फोटो उपलब्ध

187 JBZ0582288
निर्वाचक का नाम : केशवराम गुंरूपंच
पिता का नाम: बैजनाथ गुंरूपंच
मकान संख्या : 43
उम्र : 38 लिंग : पुरुष
फोटो उपलब्ध

188 RAN0488031
निर्वाचक का नाम : दुरपति गुंरूपंच
पति का नाम: केशव राम गुंरूपंच
मकान संख्या : 43
उम्र : 36 लिंग : महिला
फोटो उपलब्ध

189 JBZ4656898
निर्वाचक का नाम : परदेशनीन गुंरूपंच
पिता का नाम: बैजनाथ गुंरूपंच
मकान संख्या : 43
उम्र : 35 लिंग : महिला
फोटो उपलब्ध

190 RAN1136597
निर्वाचक का नाम : परमेश्वर कुमार साहू
पिता का नाम: बैधनाथ साहू
मकान संख्या : 43
उम्र : 32 लिंग : पुरुष
फोटो उपलब्ध

191 RAN1327600
निर्वाचक का नाम : पुष्पा साहू साहू
पति का नाम: परमेश्वर कुमार साहू
मकान संख्या : 43
उम्र : 24 लिंग : महिला
फोटो उपलब्ध

192 JBZ4861233
निर्वाचक का नाम : मैनाबाईर्् मोटघरे
पति का नाम: हिरदे मोटघरे
मकान संख्या : 46
उम्र : 53 लिंग : महिला
फोटो उपलब्ध

193 RAN0998104
निर्वाचक का नाम : भानुप्रिया मोटघरे
पिता का नाम: हिरदे राम मोटघरे
मकान संख्या : 46
उम्र : 29 लिंग : महिला
फोटो उपलब्ध

194 RAN1229962
निर्वाचक का नाम : नवदीप मोट्जरे
पिता का नाम: हिरदे राम मोट्जरे
मकान संख्या : 46
उम्र : 25 लिंग : पुरुष
फोटो उपलब्ध

195 JBZ4859765
निर्वाचक का नाम : विनीता मोटघरे
पति का नाम: जयप्रकाश मोटघरे
मकान संख्या : 48
उम्र : 53 लिंग : महिला
फोटो उपलब्ध

196 JBZ4861647
निर्वाचक का नाम : जयप्रकाश मोटघरे
पिता का नाम: मोतीलाल मोटघरे
मकान संख्या : 48
उम्र : 48 लिंग : पुरुष
फोटो उपलब्ध

197 RAN0623272
निर्वाचक का नाम : संदीप कुमार महार
पिता का नाम: जयप्रकाश महार
मकान संख्या : 48
उम्र : 32 लिंग : पुरुष
फोटो उपलब्ध

198 RAN1527597
निर्वाचक का नाम : लीना मोटघरे
पति का नाम: संदीपकुमार मोटघरे
मकान संख्या : 48
उम्र : 27 लिंग : महिला
फोटो उपलब्ध

199 RAN0175976
निर्वाचक का नाम : धनेश्वरी सोनवानी
पति का नाम: दिलीपकुमार सोनवानी
मकान संख्या : 52
उम्र : 45 लिंग : महिला
फोटो उपलब्ध

200 JBZ4861340
निर्वाचक का नाम : दिलीप कुमार सोनवानी
पिता का नाम: शोभादास सोनवानी
मकान संख्या : 52
उम्र : 39 लिंग : पुरुष
फोटो उपलब्ध

201 RAN1476274
निर्वाचक का नाम : प्राची सोनवानी
पिता का नाम: दिलीप कुमार सोनवानी
मकान संख्या : 52
उम्र : 20 लिंग : महिला
फोटो उपलब्ध

202 JBZ4657797
निर्वाचक का नाम : भागवत सोनवानी
पिता का नाम: रूपदास सोनवानी
मकान संख्या : 53/2
उम्र : 85 लिंग : पुरुष
फोटो उपलब्ध

203 RAN1544949
निर्वाचक का नाम : श्रद्धा साहू साहू
पिता का नाम: हिरेंद्र साहू साहू
मकान संख्या : 122/2
उम्र : 20 लिंग : पुरुष
फोटो उपलब्ध

204 RAN0176164
निर्वाचक का नाम : जैनबाई विनायक
पति का नाम: उदयराम ि
मकान संख्या : 155
उम्र : 58 लिंग : महिला
फोटो उपलब्ध

205 RAN0626168
निर्वाचक का नाम : सरवन कुमार चंद्रवंशी
पिता का नाम: उदयराम चंद्रवंशी
मकान संख्या : 155
उम्र : 39 लिंग : पुरुष
फोटो उपलब्ध

206 RAN0626176
निर्वाचक का नाम : तुलेश्वरी चंद्रवंशी
पति का नाम: सरवन कुमार चंद्रवंशी
मकान संख्या : 155
उम्र : 36 लिंग : महिला
फोटो उपलब्ध

207 RAN1056811
निर्वाचक का नाम : संतोषी
पति का नाम: संजय कुमार
मकान संख्या : 155
उम्र : 31 लिंग : महिला
फोटो उपलब्ध

208 RAN1056803
निर्वाचक का नाम : संजय कुमार
पिता का नाम: उदय राम
मकान संख्या : 155
उम्र : 29 लिंग : पुरुष
फोटो उपलब्ध

209 RAN1606151
निर्वाचक का नाम : करण कुमार कंवर
पिता का नाम: उदय राम कंवर
मकान संख्या : 155
उम्र : 23 लिंग : पुरुष
फोटो उपलब्ध

210 JBZ4657458
निर्वाचक का नाम : मीनाबाईई् सोनवानी
पति का नाम: चुरामनदास सोनवानी
मकान संख्या : 49
उम्र : 63 लिंग : महिला
फोटो उपलब्ध

211 RAN0175968
निर्वाचक का नाम : उत्तरा साहू
पति का नाम: रिकेश कुमार सोनवानी
मकान संख्या : 49
उम्र : 34 लिंग : महिला
फोटो उपलब्ध

212 RAN1525674
निर्वाचक का नाम : गौतम रामटेके
पिता का नाम: फूलसिंग रामटेके
मकान संख्या : 50
उम्र : 51 लिंग : पुरुष
फोटो उपलब्ध

213 JBZ4862314
निर्वाचक का नाम : रेखा रामटेके रामटेके
पिता का नाम: गौतम रामटेके
मकान संख्या : 50
उम्र : 41 लिंग : महिला
फोटो उपलब्ध

214 JBZ4862256
निर्वाचक का नाम : देवकी बांबेश्वर
पति का नाम: लखनलाल बांबेश्वर
मकान संख्या : 50/1
उम्र : 70 लिंग : महिला
फोटो उपलब्ध

215 JBZ4861639
निर्वाचक का नाम : दिग्विजय सोनवानी
पिता का नाम: सुर्दशन सोनवानी
मकान संख्या : 51
उम्र : 54 लिंग : पुरुष
फोटो उपलब्ध

216 JBZ4860821
निर्वाचक का नाम : उषा सोनवानी
पति का नाम: दिग्विज दास सोनवानी
मकान संख्या : 51
उम्र : 51 लिंग : महिला
फोटो उपलब्ध

217 JBZ4657391
निर्वाचक का नाम : अंजु सोनवानी
पति का नाम: महेशदास सोनवानी
मकान संख्या : 51
उम्र : 38 लिंग : महिला
फोटो उपलब्ध

218 RAN0623322
निर्वाचक का नाम : मनीष सोनवानी
पिता का नाम: दिग्विजयदास सोनवानी
मकान संख्या : 51
उम्र : 32 लिंग : पुरुष
फोटो उपलब्ध

219 RAN0894279
निर्वाचक का नाम : आशीषकुमार सोनवानी
पिता का नाम: दिग्विजयदास सोनवानी
मकान संख्या : 51
उम्र : 30 लिंग : पुरुष
फोटो उपलब्ध

220 ZLS1632298
निर्वाचक का नाम : महेश्वरी साहू
पति का नाम: मनीष कुमार साहू
मकान संख्या : 51
उम्र : 29 लिंग : महिला
फोटो उपलब्ध

221 RAN1414887
निर्वाचक का नाम : हितेश्वरी साहू
पति का नाम: आशीष कुमार साहू
मकान संख्या : 51
उम्र : 24 लिंग : महिला
फोटो उपलब्ध

222 JBZ4861209
निर्वाचक का नाम : सोनकुंवर सोनवानी
पति का नाम: शोभादास सोनवानी
मकान संख्या : 52
उम्र : 55 लिंग : महिला
फोटो उपलब्ध

223 RAN0299990
निर्वाचक का नाम : भूपेन्द्र साहू
पिता का नाम: शोभादास साहू
मकान संख्या : 52
उम्र : 37 लिंग : पुरुष
फोटो उपलब्ध

224 RAN1056761
निर्वाचक का नाम : जीतेश्वरी
पति का नाम: भूपेन्द्र कुमार
मकान संख्या : 52
उम्र : 30 लिंग : महिला
फोटो उपलब्ध

225 RAN1462837
निर्वाचक का नाम : गीतांजली चंद्रवंशी
पिता का नाम: शत्रुहन चन्द्रावन्सी चंद्रवंशी
मकान संख्या : 53
उम्र : 21 लिंग : महिला
फोटो उपलब्ध

226 JBZ4861050
निर्वाचक का नाम : निराशा चंद्रवंशी
पति का नाम: जेठूराम चंद्रवंशी
मकान संख्या : 53/1
उम्र : 60 लिंग : महिला
फोटो उपलब्ध

227 RAN1453992
निर्वाचक का नाम : होमित्र चंद्रवंशी
पिता का नाम: शत्रुहन चंद्रवंशी
मकान संख्या : 53/1
उम्र : 20 लिंग : पुरुष
फोटो उपलब्ध

228 RAN0788570
निर्वाचक का नाम : प्रेमबाई सोनवानी
पति का नाम: भागवतराम सोनवानी
मकान संख्या : 53/2
उम्र : 57 लिंग : महिला
फोटो उपलब्ध

229 RAN0176016
निर्वाचक का नाम : माथवदास साहू
पिता का नाम: भगवतराम साहू
मकान संख्या : 53/2
उम्र : 34 लिंग : पुरुष
फोटो उपलब्ध

230 RAN0733378
निर्वाचक का नाम : लूमेश कुमार साहू
पिता का नाम: भागवत साहू
मकान संख्या : 53/2
उम्र : 32 लिंग : पुरुष
फोटो उपलब्ध

231 RAN1056597
निर्वाचक का नाम : मनीषा
पति का नाम: माधव दास
मकान संख्या : 53/2
उम्र : 30 लिंग : महिला
फोटो उपलब्ध

232 RAN1544113
निर्वाचक का नाम : जानकी साहू साहू
पति का नाम: लुमेश साहू साहू
मकान संख्या : 53/2
उम्र : 25 लिंग : महिला
फोटो उपलब्ध

233 RAN1289065
निर्वाचक का नाम : डामेश्वर कुमार चंद्रवंशी
पिता का नाम: शत्रुहन चंद्रवंशी
मकान संख्या : 53/क
उम्र : 23 लिंग : पुरुष
फोटो उपलब्ध

234 JBZ4860052
निर्वाचक का नाम : शत्रुहन चंद्रवंशी
पिता का नाम: जेठूराम चंद्रवंशी
मकान संख्या : 53/क
उम्र : 39 लिंग : पुरुष
फोटो उपलब्ध

235 JBZ4860540
निर्वाचक का नाम : रम्हला चंद्रवंशी
पति का नाम: शत्रुहन चंद्रवंशी
मकान संख्या : 53/क
उम्र : 37 लिंग : महिला
फोटो उपलब्ध

236 RAN1162833
निर्वाचक का नाम : गुलेश्वरी माणिकपुरी
पिता का नाम: अनिल दास माणिकपुरी
मकान संख्या : 54
उम्र : 32 लिंग : महिला
फोटो उपलब्ध

237 RAN0642371
निर्वाचक का नाम : जीवनदास मानिकपुरी
पिता का नाम: दयालदास मानिकपुरी
मकान संख्या : 54/1
उम्र : 39 लिंग : पुरुष
फोटो उपलब्ध

238 RAN0894295
निर्वाचक का नाम : पूर्णिमा मानिकपूरी
पति का नाम: जीवनदास मानिकपुरी
मकान संख्या : 54/1
उम्र : 33 लिंग : महिला
फोटो उपलब्ध

239 RAN0488072
निर्वाचक का नाम : चिन्तादास मानिकपुरी
पिता का नाम: दयालदास मानिकपुरी
मकान संख्या : 54/क
उम्र : 58 लिंग : पुरुष
फोटो उपलब्ध

240 JBZ4656765
निर्वाचक का नाम : नमीतबाईई् मानिकपुरी
पति का नाम: चिन्तादास मानिकपुरी
मकान संख्या : 54/क
उम्र : 52 लिंग : महिला
फोटो उपलब्ध

241 RAN0623280
निर्वाचक का नाम : अनिलदास मानिकपुरी
पिता का नाम: चिन्ताराम मानिकपुरी
मकान संख्या : 54/क
उम्र : 32 लिंग : पुरुष
फोटो उपलब्ध

242 JBZ0581686
निर्वाचक का नाम : बिमला केवट
पति का नाम: नेतराम केवट
मकान संख्या : 55
उम्र : 51 लिंग : महिला
फोटो उपलब्ध

243 JBZ4657250
निर्वाचक का नाम : नरेशकुमार केवट
पिता का नाम: भूखऊ केवट
मकान संख्या : 56
उम्र : 54 लिंग : पुरुष
फोटो उपलब्ध

244 JBZ4656823
निर्वाचक का नाम : देवन्तीन केवट
पति का नाम: नरेशकुमार केवट
मकान संख्या : 56
उम्र : 52 लिंग : महिला
फोटो उपलब्ध

245 RAN0176008
निर्वाचक का नाम : संजय कुमार केंवट
पिता का नाम: नरेश कुमार केंवट
मकान संख्या : 56
उम्र : 34 लिंग : पुरुष
फोटो उपलब्ध

246 RAN1162858
निर्वाचक का नाम : सरिता केवट
पति का नाम: चंद्रशेखर केवट
मकान संख्या : 57
उम्र : 29 लिंग : महिला
फोटो उपलब्ध

247 JBZ4656641
निर्वाचक का नाम : ढेलाबाईई् केवट
पति का नाम: भैयाराम केवट
मकान संख्या : 57/1
उम्र : 71 लिंग : महिला
फोटो उपलब्ध

248 JBZ4860136
निर्वाचक का नाम : पूनाराम केवट
पिता का नाम: भेयाराम केवट
मकान संख्या : 57/1
उम्र : 53 लिंग : पुरुष
फोटो उपलब्ध

249 JBZ4657771
निर्वाचक का नाम : जलकीबाईई् केवट
पति का नाम: पूनाराम केवट
मकान संख्या : 57/1
उम्र : 49 लिंग : महिला
फोटो उपलब्ध

250 RAN0733352
निर्वाचक का नाम : चंद्रशेखर केवट
पिता का नाम: पुना राम केवट
मकान संख्या : 57/1
उम्र : 31 लिंग : पुरुष
फोटो उपलब्ध

251 JBZ0582296
निर्वाचक का नाम : सुरतियाबाई केवट
पति का नाम: ध्रुव राम केवट
मकान संख्या : 57/2
उम्र : 65 लिंग : महिला
फोटो उपलब्ध

252 JBZ4860367
निर्वाचक का नाम : समारूराम कंवर
पिता का नाम: सुकल कंवर
मकान संख्या : 57/2
उम्र : 61 लिंग : पुरुष
फोटो उपलब्ध

253 JBZ4860557
निर्वाचक का नाम : विश्वासा कंवर
पति का नाम: समारूराम कंवर
मकान संख्या : 57/2
उम्र : 58 लिंग : महिला
फोटो उपलब्ध

254 RAN1056654
निर्वाचक का नाम : कुलेश्वर
पिता का नाम: समारू राम
मकान संख्या : 57/2
उम्र : 28 लिंग : पुरुष
फोटो उपलब्ध

255 RAN1136647
निर्वाचक का नाम : प्रीति केवट
पिता का नाम: दुखू राम केवट
मकान संख्या : 57/2
उम्र : 27 लिंग : महिला
फोटो उपलब्ध

256 RAN1406784
निर्वाचक का नाम : सविता कंवर
पति का नाम: कुलेश्वर कंवर
मकान संख्या : 57/2
उम्र : 27 लिंग : महिला
फोटो उपलब्ध

257 RAN1598283
निर्वाचक का नाम : गोविंद कुमार कंवर
पिता का नाम: समरू राम कंवर
मकान संख्या : 57/2
उम्र : 19 लिंग : पुरुष
फोटो उपलब्ध

258 RAN0642397
निर्वाचक का नाम : चन्दूलाल केवट
पिता का नाम: दयाराम केवट
मकान संख्या : 57/3
उम्र : 39 लिंग : पुरुष
फोटो उपलब्ध

259 RAN0642405
निर्वाचक का नाम : सन्तोषी बाई केवट
पति का नाम: चन्दूलाल केवट
मकान संख्या : 57/3
उम्र : 35 लिंग : महिला
फोटो उपलब्ध

260 RAN1467497
निर्वाचक का नाम : भावना निषाद
पिता का नाम: चंदू राम निषाद
मकान संख्या : 57/3
उम्र : 22 लिंग : महिला
फोटो उपलब्ध

261 RAN1467539
निर्वाचक का नाम : उमेश्वरी निषाद
पिता का नाम: चंदू राम निषाद
मकान संख्या : 57/3
उम्र : 21 लिंग : महिला
फोटो उपलब्ध

262 JBZ0582007
निर्वाचक का नाम : रायसिंग कंवर
पिता का नाम: सुकल कंवर
मकान संख्या : 58/1
उम्र : 54 लिंग : पुरुष
फोटो उपलब्ध

263 JBZ0582072
निर्वाचक का नाम : तीजबाई कंवर
पति का नाम: रायसिंग कंवर
मकान संख्या : 58/1
उम्र : 51 लिंग : महिला
फोटो उपलब्ध

264 RAN1565076
निर्वाचक का नाम : सुरेश कुमार कंवर
पिता का नाम: रायसिंह कंवर
मकान संख्या : 58/1
उम्र : 24 लिंग : पुरुष
फोटो उपलब्ध

265 RAN1565019
निर्वाचक का नाम : चूनेश्वरी कंवर
पिता का नाम: रायसिंह कंवर
मकान संख्या : 58/1
उम्र : 22 लिंग : महिला
फोटो उपलब्ध

266 JBZ4658159
निर्वाचक का नाम : ठगिया केवट
पति का नाम: जोहन केवट
मकान संख्या : 58/2
उम्र : 65 लिंग : महिला
फोटो उपलब्ध

267 RAN0488080
निर्वाचक का नाम : चोवाराम केवट
पिता का नाम: जोहनलाल केवट
मकान संख्या : 58/2
उम्र : 40 लिंग : पुरुष
फोटो उपलब्ध

268 RAN1136662
निर्वाचक का नाम : पार्वती केवट
पति का नाम: चोवा राम केवट
मकान संख्या : 58/2
उम्र : 36 लिंग : महिला
फोटो उपलब्ध

269 RAN0263038
निर्वाचक का नाम : लच्छन केवट
पिता का नाम: बहुरसिंह केवट
मकान संख्या : 58/क
उम्र : 66 लिंग : पुरुष
फोटो उपलब्ध

270 RAN0642439
निर्वाचक का नाम : रेवतीबाई केवट
पति का नाम: लच्छन केवट
मकान संख्या : 58/क
उम्र : 63 लिंग : महिला
फोटो उपलब्ध

271 RAN0894303
निर्वाचक का नाम : रूपाबाई केंवट
पति का नाम: कन्हैयाराम केंवट
मकान संख्या : 58/क
उम्र : 41 लिंग : महिला
फोटो उपलब्ध

272 RAN0642447
निर्वाचक का नाम : कन्हैयाराम केवट
पिता का नाम: लच्छनराम केंवट
मकान संख्या : 58/क
उम्र : 34 लिंग : पुरुष
फोटो उपलब्ध

273 RAN1468123
निर्वाचक का नाम : गीतेंद्र कुमार चंद्रवंशी
पिता का नाम: कोमल सिंह चंद्रवंशी
मकान संख्या : 71
उम्र : 22 लिंग : पुरुष
फोटो उपलब्ध

274 JBZ4657656
निर्वाचक का नाम : कोमल कंवर
पिता का नाम: बिशेलाल कंवर
मकान संख्या : 71/1
उम्र : 45 लिंग : पुरुष
फोटो उपलब्ध

275 JBZ0582098
निर्वाचक का नाम : महेश दास सोनवानी
पिता का नाम: सुदर्शनदास सोनवानी
मकान संख्या : 151
उम्र : 52 लिंग : पुरुष
फोटो उपलब्ध

276 RAN1467901
निर्वाचक का नाम : हिमांशु सोनवानी
पिता का नाम: महेश दास सोनवानी
मकान संख्या : 151
उम्र : 21 लिंग : पुरुष
फोटो उपलब्ध

277 RAN1467729
निर्वाचक का नाम : हिना निषाद
पिता का नाम: सरवन निषाद
मकान संख्या : 58/ख
उम्र : 22 लिंग : महिला
फोटो उपलब्ध

278 RAN0263046
निर्वाचक का नाम : सरवनकुमार केवट
पिता का नाम: बहुरसिंह केवट
मकान संख्या : 58/ख
उम्र : 52 लिंग : पुरुष
फोटो उपलब्ध

279 RAN0263053
निर्वाचक का नाम : हेमबाई केवट
पति का नाम: सरवनकुमार केवट
मकान संख्या : 58/ख
उम्र : 50 लिंग : महिला
फोटो उपलब्ध

280 JBZ4657300
निर्वाचक का नाम : गंगाबाईर्् यादव
पति का नाम: रामनाथ यादव
मकान संख्या : 60
उम्र : 90 लिंग : महिला
फोटो उपलब्ध

281 JBZ4862694
निर्वाचक का नाम : घनाराम यादव
पिता का नाम: रामनाथ यादव
मकान संख्या : 60
उम्र : 75 लिंग : पुरुष
फोटो उपलब्ध

282 JBZ4862678
निर्वाचक का नाम : परसबाईर्् यादव
पति का नाम: घनाराम यादव
मकान संख्या : 60
उम्र : 53 लिंग : महिला
फोटो उपलब्ध

283 RAN0623355
निर्वाचक का नाम : खेमीन बाई
पति का नाम: रामकरण
मकान संख्या : 60
उम्र : 37 लिंग : महिला
फोटो उपलब्ध

284 RAN0623413
निर्वाचक का नाम : रामअवतार यादव
पिता का नाम: घनाराम यादव
मकान संख्या : 60
उम्र : 33 लिंग : पुरुष
फोटो उपलब्ध

285 RAN0962746
निर्वाचक का नाम : रामकुमार यादव
पिता का नाम: घनाराम यादव
मकान संख्या : 60
उम्र : 28 लिंग : पुरुष
फोटो उपलब्ध

286 RAN1304252
निर्वाचक का नाम : कौशिल्या यादव
पति का नाम: राम अवतार यादव
मकान संख्या : 60
उम्र : 27 लिंग : महिला
फोटो उपलब्ध

287 RAN1136720
निर्वाचक का नाम : मोनी कंवर
पति का नाम: तोरण कंवर
मकान संख्या : 61
उम्र : 33 लिंग : महिला
फोटो उपलब्ध

288 RAN1089739
निर्वाचक का नाम : तोरण कुमार कंवर
पिता का नाम: मन्हागु राम कंवर
मकान संख्या : 61/K
उम्र : 33 लिंग : पुरुष
फोटो उपलब्ध

289 JBZ4860268
निर्वाचक का नाम : मंहगुराम कंवर
पिता का नाम: रजनुराम कंवर
मकान संख्या : 61/क
उम्र : 60 लिंग : पुरुष
फोटो उपलब्ध

290 JBZ4657102
निर्वाचक का नाम : रहिपाल कंवर
पिता का नाम: सुकल कंवर
मकान संख्या : 63
उम्र : 55 लिंग : पुरुष
फोटो उपलब्ध

291 JBZ4859773
निर्वाचक का नाम : सविता कंवर
पति का नाम: रहिपाल कंवर
मकान संख्या : 63
उम्र : 54 लिंग : महिला
फोटो उपलब्ध

292 RAN0733394
निर्वाचक का नाम : प्रतिमा देवी कंवर
पति का नाम: खुमेन्द्र कुमार कंवर
मकान संख्या : 64
उम्र : 37 लिंग : महिला
फोटो उपलब्ध

293 RAN0488106
निर्वाचक का नाम : खुमेंद्र
पिता का नाम: कार्तिक राम
मकान संख्या : 64
उम्र : 37 लिंग : पुरुष
फोटो उपलब्ध

294 JBZ4862066
निर्वाचक का नाम : प्रेमलाल साहू
पिता का नाम: हीरूराम साहू
मकान संख्या : 68/1
उम्र : 60 लिंग : पुरुष
फोटो उपलब्ध

295 JBZ4862322
निर्वाचक का नाम : सुकवारो साहू
पति का नाम: प्रेमलाल साहू
मकान संख्या : 68/1
उम्र : 59 लिंग : महिला
फोटो उपलब्ध

296 RAN0733410
निर्वाचक का नाम : तोमेश्वर साहू
पिता का नाम: प्रेमलाल साहू
मकान संख्या : 68/1
उम्र : 32 लिंग : पुरुष
फोटो उपलब्ध

297 RAN1480185
निर्वाचक का नाम : मोकेश्वरी साहू
पति का नाम: तोमेश्वर साहू
मकान संख्या : 68/1
उम्र : 29 लिंग : महिला
फोटो उपलब्ध

298 RAN1196765
निर्वाचक का नाम : बुधियारिन बाई
पति का नाम: हिरमेन्द्र
मकान संख्या : 69
उम्र : 32 लिंग : महिला
फोटो उपलब्ध

299 JBZ4657904
निर्वाचक का नाम : सुमेरीराम कंवर
पिता का नाम: रामसिंह कंवर
मकान संख्या : 70
उम्र : 62 लिंग : पुरुष
फोटो उपलब्ध

300 JBZ4861530
निर्वाचक का नाम : सुन्हेरराम कंवर
पिता का नाम: रामसिंह कंवर
मकान संख्या : 70
उम्र : 57 लिंग : पुरुष
फोटो उपलब्ध

301 RAN0300004
निर्वाचक का नाम : मनोज कंवर
पिता का नाम: सून्हेर राम कंवर
मकान संख्या : 70
उम्र : 34 लिंग : पुरुष
फोटो उपलब्ध

302 RAN0788588
निर्वाचक का नाम : अनिताबाई कंवर
पति का नाम: मनोजकुमार कंवर
मकान संख्या : 70
उम्र : 33 लिंग : महिला
फोटो उपलब्ध

303 RAN1136779
निर्वाचक का नाम : हितेश कुमार कंवर
पिता का नाम: सुनहेर राम कंवर
मकान संख्या : 70
उम्र : 27 लिंग : पुरुष
फोटो उपलब्ध

304 JBZ4860359
निर्वाचक का नाम : रैनुराम सिदार
पिता का नाम: पिरीत सिदार
मकान संख्या : 71/2
उम्र : 62 लिंग : पुरुष
फोटो उपलब्ध

305 JBZ4860037
निर्वाचक का नाम : लिमनबाईर्् कंवर
पति का नाम: रेनूराम कंवर
मकान संख्या : 71/2
उम्र : 59 लिंग : महिला
फोटो उपलब्ध

306 RAN1136753
निर्वाचक का नाम : भोजपाल कंवर
पिता का नाम: कोमल सिंह कंवर
मकान संख्या : 71/K
उम्र : 28 लिंग : पुरुष
फोटो उपलब्ध

307 JBZ4657938
निर्वाचक का नाम : पूर्णिर्मा सिदार
पति का नाम: कोमल सिदार
मकान संख्या : 71/क,
उम्र : 44 लिंग : महिला
फोटो उपलब्ध

308 JBZ4657870
निर्वाचक का नाम : कलीराम चंद्रवंशी
पिता का नाम: पंचूराम चंद्रवंशी
मकान संख्या : 73
उम्र : 62 लिंग : पुरुष
फोटो उपलब्ध

309 JBZ0582031
निर्वाचक का नाम : उमराव कंवर
पिता का नाम: मोतीराम कंवर
मकान संख्या : 75
उम्र : 37 लिंग : पुरुष
फोटो उपलब्ध

310 RAN0488148
निर्वाचक का नाम : सरस्वती बाई दुधविनायक
पति का नाम: उमराव दुधविनायक
मकान संख्या : 7 5
उम्र : 34 लिंग : महिला
फोटो उपलब्ध

311 RAN0423699
निर्वाचक का नाम : राजेश कंवर
पिता का नाम: कलीराम कंवर
मकान संख्या : 77
उम्र : 35 लिंग : पुरुष
फोटो उपलब्ध

312 RAN0423707
निर्वाचक का नाम : पूर्णिमा कंवर
पति का नाम: राजेश कंवर
मकान संख्या : 77
उम्र : 34 लिंग : महिला
फोटो उपलब्ध

313 JBZ4860201
निर्वाचक का नाम : फुलकुंवर गंजीर
पति का नाम: कुंभलाल गंजीर
मकान संख्या : 78
उम्र : 69 लिंग : महिला
फोटो उपलब्ध

314 JBZ0581553
निर्वाचक का नाम : बसंतकुमार गंजीर
पिता का नाम: कुंभलाल गंजीर
मकान संख्या : 78
उम्र : 49 लिंग : पुरुष
फोटो उपलब्ध

315 JBZ4860169
निर्वाचक का नाम : सुनीति गंजीर
पति का नाम: बसंतकुमार गंजीर
मकान संख्या : 78
उम्र : 40 लिंग : महिला
फोटो उपलब्ध

316 RAN1136795
निर्वाचक का नाम : डिगेश्वर कुमार साहू
पिता का नाम: बसंत साहू
मकान संख्या : 78
उम्र : 27 लिंग : पुरुष
फोटो उपलब्ध

317 RAN1428903
निर्वाचक का नाम : दामिनी साहू
पिता का नाम: बसंत कुमार साहू
मकान संख्या : 78
उम्र : 23 लिंग : महिला
फोटो उपलब्ध

318 RAN1468131
निर्वाचक का नाम : पुननचाल गंजीर
पिता का नाम: बसंत कुमार गंजीर
मकान संख्या : 78
उम्र : 21 लिंग : पुरुष
फोटो उपलब्ध

319 RAN1544147
निर्वाचक का नाम : पुनीता साहू साहू
पति का नाम: डिगेश्वर साहू
मकान संख्या : 78
उम्र : 21 लिंग : महिला
फोटो उपलब्ध

320 JBZ4861829
निर्वाचक का नाम : हरनदास गंजीर
पिता का नाम: पंचूराम गंजीर
मकान संख्या : 79
उम्र : 45 लिंग : पुरुष
फोटो उपलब्ध

321 JBZ4860045
निर्वाचक का नाम : चन्द्रिका गंजीर
पति का नाम: हरनदास गंजीर
मकान संख्या : 79
उम्र : 38 लिंग : महिला
फोटो उपलब्ध

322 RAN1605914
निर्वाचक का नाम : किसन दास साहू
पिता का नाम: हरन दास साहू
मकान संख्या : 79
उम्र : 23 लिंग : पुरुष
फोटो उपलब्ध

323 RAN0642462
निर्वाचक का नाम : महेशकुमार कलारी
पिता का नाम: रामबिलास कलारी
मकान संख्या : 80
उम्र : 48 लिंग : पुरुष
फोटो उपलब्ध

324 JBZ4860078
निर्वाचक का नाम : जितेन्द्र कलारी
पिता का नाम: रामबिलास कलारी
मकान संख्या : 80
उम्र : 43 लिंग : पुरुष
फोटो उपलब्ध

325 RAN0263079
निर्वाचक का नाम : ननकी बाई कलारी
पिता का नाम: जितेन्द्र कलारी
मकान संख्या : 80
उम्र : 38 लिंग : महिला
फोटो उपलब्ध

326 RAN0894311
निर्वाचक का नाम : कांतिबाई कलारी
पति का नाम: महेशकुमार कलारी
मकान संख्या : 80
उम्र : 35 लिंग : महिला
फोटो उपलब्ध

327 JBZ4860326
निर्वाचक का नाम : फगनराम कलारी
पिता का नाम: संतराम कलारी
मकान संख्या : 82
उम्र : 75 लिंग : पुरुष
फोटो उपलब्ध

328 JBZ4860284
निर्वाचक का नाम : बिन्दाबाईर्र् कलारी
पति का नाम: फगनराम कलारी
मकान संख्या : 82
उम्र : 68 लिंग : महिला
फोटो उपलब्ध

329 JBZ4860003
निर्वाचक का नाम : टुम्मनलाल कंवर
पिता का नाम: सहारुराम कंवर
मकान संख्या : 83
उम्र : 35 लिंग : पुरुष
फोटो उपलब्ध

330 RAN0263095
निर्वाचक का नाम : देवकुमारी कंवर
पति का नाम: सदेलाल कंवर
मकान संख्या : 84
उम्र : 56 लिंग : महिला
फोटो उपलब्ध

331 RAN0623405
निर्वाचक का नाम : मानदास कंवर
पिता का नाम: सदेलाल कंवर
मकान संख्या : 84
उम्र : 35 लिंग : पुरुष
फोटो उपलब्ध

332 RAN0962779
निर्वाचक का नाम : निराशाबाई कंवर
पिता का नाम: मानदास कंवर
मकान संख्या : 84
उम्र : 30 लिंग : महिला
फोटो उपलब्ध

333 RAN0894329
निर्वाचक का नाम : राधिका कौशिक
पति का नाम: परमेश्वर कौशिक
मकान संख्या : 88
उम्र : 34 लिंग : महिला
फोटो उपलब्ध

334 JBZ0582619
निर्वाचक का नाम : बिसाणी कंवर
पति का नाम: टुम्मनलाल कंवर
मकान संख्या : 93
उम्र : 38 लिंग : महिला
फोटो उपलब्ध

335 JBZ4658258
निर्वाचक का नाम : रामबाईर्र् कुंजाम
पति का नाम: कमलेशकुमार कुंजाम
मकान संख्या : 100
उम्र : 38 लिंग : महिला
फोटो उपलब्ध

336 RAN0788596
निर्वाचक का नाम : ननकीबाई गोंड
पति का नाम: फागूराम गोंड
मकान संख्या : 100
उम्र : 37 लिंग : महिला
फोटो उपलब्ध

337 RAN0636704
निर्वाचक का नाम : जितेंद्र कुमार साहू
पिता का नाम: नरेंद्र कुमार साहू
मकान संख्या : 385
उम्र : 34 लिंग : पुरुष
फोटो उपलब्ध

338 JBZ0582445
निर्वाचक का नाम : शिवबती सोनटापर
पति का नाम: पारखराम सोनटापर
मकान संख्या : ६९
उम्र : 37 लिंग : महिला
फोटो उपलब्ध

339 JBZ0582437
निर्वाचक का नाम : फूलेश्वरी नाई
पति का नाम: ओझालाल नाई
मकान संख्या : ९१
उम्र : 37 लिंग : महिला
फोटो उपलब्ध

340 JBZ0582163
निर्वाचक का नाम : रामकरण यादव
पिता का नाम: घनाराम यादव
मकान संख्या : ६०
उम्र : 36 लिंग : पुरुष
फोटो उपलब्ध

341 RAN0642454
निर्वाचक का नाम : अमरूराम चंद्रवंशी
पिता का नाम: पंचूराम चंद्रवंशी
मकान संख्या : 73
उम्र : 56 लिंग : पुरुष
फोटो उपलब्ध

342 RAN0176040
निर्वाचक का नाम : द्वारिकाबाईर् चंद्रवंशी
पति का नाम: अमरूराम चंद्रवंशी
मकान संख्या : 73
उम्र : 54 लिंग : महिला
फोटो उपलब्ध

343 JBZ4858395
निर्वाचक का नाम : अतीत राम सोनागर
पिता का नाम: तीजूराम सोनागर
मकान संख्या : 86
उम्र : 49 लिंग : पुरुष
फोटो उपलब्ध

344 JBZ4861597
निर्वाचक का नाम : गयाबाईर् कंवर
पति का नाम: अतीक कंवर
मकान संख्या : 86
उम्र : 41 लिंग : महिला
फोटो उपलब्ध

345 JBZ0581991
निर्वाचक का नाम : प्रसिध्दकुमार कंवर
पिता का नाम: तीजूराम कंवर
मकान संख्या : 86
उम्र : 38 लिंग : पुरुष
फोटो उपलब्ध

346 RAN0488163
निर्वाचक का नाम : श्रीमति भूखीबाई कंवर
पति का नाम: प्रसिद्ध कुमार कंवर
मकान संख्या : 86
उम्र : 36 लिंग : महिला
फोटो उपलब्ध

347 JBZ4859872
निर्वाचक का नाम : गिरबर कौशिक
पिता का नाम: बारेलाल कौशिक
मकान संख्या : 88
उम्र : 82 लिंग : पुरुष
फोटो उपलब्ध

348 JBZ4860094
निर्वाचक का नाम : सुखम कौशिक
पति का नाम: गिरवर कौशिक
मकान संख्या : 88
उम्र : 70 लिंग : महिला
फोटो उपलब्ध

349 JBZ4861860
निर्वाचक का नाम : दिलेश्वर कुमार कौशिक
पिता का नाम: गिरवर कौशिक
मकान संख्या : 88
उम्र : 45 लिंग : पुरुष
फोटो उपलब्ध

350 JBZ0582270
निर्वाचक का नाम : पूनम बाई कौशिक
पति का नाम: दिलेश्वर कुमार कौशिक
मकान संख्या : 88
उम्र : 38 लिंग : महिला
फोटो उपलब्ध

351 JBZ4860334
निर्वाचक का नाम : परमेश्वर कुमार कौशिक
पिता का नाम: गिरवर राम कौशिक
मकान संख्या : 88
उम्र : 35 लिंग : पुरुष
फोटो उपलब्ध

352 JBZ4861738
निर्वाचक का नाम : गोवर्र्धन कौशिक
पिता का नाम: मकसुदन कौशिक
मकान संख्या : 89
उम्र : 49 लिंग : पुरुष
फोटो उपलब्ध

353 RAN0829531
निर्वाचक का नाम : गीताबाई कौशिक
पति का नाम: गोवर्धनदास कौशिक
मकान संख्या : 89
उम्र : 47 लिंग : महिला
फोटो उपलब्ध

354 RAN0829549
निर्वाचक का नाम : चंद्रकुमार कौशिक
पिता का नाम: गोवर्धन कौशिक
मकान संख्या : 89
उम्र : 31 लिंग : पुरुष
फोटो उपलब्ध

355 JBZ4656997
निर्वाचक का नाम : ओझा कौशिक
पिता का नाम: केजाराम कौशिक
मकान संख्या : 91
उम्र : 38 लिंग : पुरुष
फोटो उपलब्ध

356 RAN0788356
निर्वाचक का नाम : कोमलचंद नाई
पिता का नाम: केजाराम नाई
मकान संख्या : 91
उम्र : 36 लिंग : पुरुष
फोटो उपलब्ध

357 RAN0733428
निर्वाचक का नाम : शिवकुमार कौशिक
पिता का नाम: केजा राम कौशिक
मकान संख्या : 91
उम्र : 31 लिंग : पुरुष
फोटो उपलब्ध

358 RAN1511658
निर्वाचक का नाम : किरण कौशिक
पति का नाम: कोमलचंद कौशिक
मकान संख्या : 91
उम्र : 31 लिंग : महिला
फोटो उपलब्ध

359 RAN0176081
निर्वाचक का नाम : कीर्र्तनदास साहू
पिता का नाम: पूरनदास साहू
मकान संख्या : 94/2
उम्र : 51 लिंग : पुरुष
फोटो उपलब्ध

360 JBZ4860235
निर्वाचक का नाम : पुनियाबाईर् साहू
पति का नाम: कीर्र्तनदास साहू
मकान संख्या : 94/2
उम्र : 47 लिंग : महिला
फोटो उपलब्ध

361 JBZ4860797
निर्वाचक का नाम : तीरथबाईर् साहू
पिता का नाम: पूरनदास साहू
मकान संख्या : 94/2
उम्र : 36 लिंग : महिला
फोटो उपलब्ध

362 RAN1290857
निर्वाचक का नाम : उत्तम कुमार
पिता का नाम: कीर्तन दास
मकान संख्या : 94/2
उम्र : 25 लिंग : पुरुष
फोटो उपलब्ध

363 JBZ0581561
निर्वाचक का नाम : हेमन्तकुमार चौधरी
पिता का नाम: दयाराम चौधरी
मकान संख्या : 95
उम्र : 45 लिंग : पुरुष
फोटो उपलब्ध

364 JBZ4862140
निर्वाचक का नाम : इन्द्रावती चौधरी
पति का नाम: हेमंतकुमार चौधरी
मकान संख्या : 95
उम्र : 40 लिंग : महिला
फोटो उपलब्ध

365 RAN1277318
निर्वाचक का नाम : पुनाराम साहू
पिता का नाम: कन्हैया राम
मकान संख्या : 95
उम्र : 37 लिंग : पुरुष
फोटो उपलब्ध

366 RAN0176099
निर्वाचक का नाम : चंद्रिका बाई साहू
पिता का नाम: दयाराम साहू
मकान संख्या : 95
उम्र : 33 लिंग : महिला
फोटो उपलब्ध

367 RAN1544063
निर्वाचक का नाम : तोमेश्वर साहू
पिता का नाम: हेमंत कुमार साहू
मकान संख्या : 95
उम्र : 25 लिंग : पुरुष
फोटो उपलब्ध

368 RAN1544121
निर्वाचक का नाम : भूपेंद्र कुमार साहू
पिता का नाम: हेमंत कुमार साहू
मकान संख्या : 95
उम्र : 21 लिंग : पुरुष
फोटो उपलब्ध

369 JBZ4658332
निर्वाचक का नाम : देवकुंवर चौधरी
पति का नाम: मनखुसी चौधरी
मकान संख्या : 96
उम्र : 76 लिंग : महिला
फोटो उपलब्ध

370 JBZ4862132
निर्वाचक का नाम : बृजकुंवर चौधरी
पति का नाम: नरेन्द्रकुमार चौधरी
मकान संख्या : 96
उम्र : 52 लिंग : महिला
फोटो उपलब्ध

371 RAN0623330
निर्वाचक का नाम : गोपाल चौधरी
पिता का नाम: नरेन्द्रकुमार चौधरी
मकान संख्या : 96
उम्र : 33 लिंग : पुरुष
फोटो उपलब्ध

372 RAN1056738
निर्वाचक का नाम : गायत्री
पति का नाम: जितेंद्र कुमार
मकान संख्या : 96
उम्र : 30 लिंग : महिला
फोटो उपलब्ध

373 JBZ4862348
निर्वाचक का नाम : मंथीरदास चौधरी
पिता का नाम: फकीराराम चौधरी
मकान संख्या : 97
उम्र : 55 लिंग : पुरुष
फोटो उपलब्ध

374 JBZ4657714
निर्वाचक का नाम : परदेशनीन चौधरी
पति का नाम: मंथीरदास चौधरी
मकान संख्या : 97
उम्र : 52 लिंग : महिला
फोटो उपलब्ध

375 RAN0962761
निर्वाचक का नाम : लोकेशदास साहू
पिता का नाम: मंथिरदास साहू
मकान संख्या : 97
उम्र : 28 लिंग : पुरुष
फोटो उपलब्ध

376 RAN1467919
निर्वाचक का नाम : तीजन साहू
पति का नाम: लोकेश कुमार साहू
मकान संख्या : 97
उम्र : 24 लिंग : महिला
फोटो उपलब्ध

377 JBZ4656690
निर्वाचक का नाम : बिरमबाईर्ई कुंजाम
पति का नाम: नवलसाय कुंजाम
मकान संख्या : 98
उम्र : 68 लिंग : महिला
फोटो उपलब्ध

378 RAN0383620
निर्वाचक का नाम : सुमनबाई कुंजाम
पति का नाम: सनकु राम कुंजाम
मकान संख्या : 98
उम्र : 39 लिंग : महिला
फोटो उपलब्ध

379 JBZ4656757
निर्वाचक का नाम : सनकू कुंजाम
पिता का नाम: नवलसाय कुंजाम
मकान संख्या : 98
उम्र : 36 लिंग : पुरुष
फोटो उपलब्ध

380 RAN1600063
निर्वाचक का नाम : दिगेश्वर कुंजम
पिता का नाम: सन्कू कुंजम
मकान संख्या : 98
उम्र : 20 लिंग : पुरुष
फोटो उपलब्ध

381 RAN0488189
निर्वाचक का नाम : देवारराम कुंजाम
पिता का नाम: मटर कुंजाम
मकान संख्या : 100
उम्र : 64 लिंग : पुरुष
फोटो उपलब्ध

382 JBZ4658266
निर्वाचक का नाम : कलसिया कुंजाम
पति का नाम: देवारराम कुंजाम
मकान संख्या : 100
उम्र : 63 लिंग : महिला
फोटो उपलब्ध

383 JBZ4862223
निर्वाचक का नाम : कमलेश्वर कुंजाम
पिता का नाम: देवारराम कुंजाम
मकान संख्या : 100
उम्र : 37 लिंग : पुरुष
फोटो उपलब्ध

384 JBZ4859526
निर्वाचक का नाम : फागुराम कुंजाम
पिता का नाम: देवार कुंजाम
मकान संख्या : 100
उम्र : 37 लिंग : पुरुष
फोटो उपलब्ध

385 RAN1287150
निर्वाचक का नाम : कोमेश कुमार कुंजाम
पिता का नाम: कमलेश्वर कुंजाम
मकान संख्या : 100
उम्र : 23 लिंग : पुरुष
फोटो उपलब्ध

386 JBZ4658027
निर्वाचक का नाम : सुनीता पडौती
पति का नाम: बृजलाल पडौती
मकान संख्या : 102/1
उम्र : 43 लिंग : महिला
फोटो उपलब्ध

387 RAN1327626
निर्वाचक का नाम : दश्मत पडोती
पति का नाम: बुद्धराम
मकान संख्या : 102/1
उम्र : 31 लिंग : महिला
फोटो उपलब्ध

388 RAN1136811
निर्वाचक का नाम : बुधराम कुमार पडोती
पिता का नाम: बृजलाल पडोती
मकान संख्या : 102/1
उम्र : 30 लिंग : पुरुष
फोटो उपलब्ध

389 RAN1327642
निर्वाचक का नाम : युवराज पडोती
पिता का नाम: बृजलाल पडोती
मकान संख्या : 102/1
उम्र : 25 लिंग : पुरुष
फोटो उपलब्ध

390 JBZ4861811
निर्वाचक का नाम : मुकेशकुमार कौशिक
पिता का नाम: गणेशीलाल कौशिक
मकान संख्या : 104
उम्र : 38 लिंग : पुरुष
फोटो उपलब्ध

391 JBZ0582023
निर्वाचक का नाम : प्रतिमा कौशिक कौशिक
पति का नाम: मुकेशकुमार कौशिक
मकान संख्या : 104
उम्र : 37 लिंग : महिला
फोटो उपलब्ध

392 JBZ4861787
निर्वाचक का नाम : यादराम कौशिक
पिता का नाम: गणेशीलाल कौशिक
मकान संख्या : 104
उम्र : 36 लिंग : पुरुष
फोटो उपलब्ध

393 RAN1490804
निर्वाचक का नाम : विनोदकुमार कौशिक
पिता का नाम: यादराम कौशिक
मकान संख्या : 104
उम्र : 21 लिंग : पुरुष
फोटो उपलब्ध

394 RAN1527522
निर्वाचक का नाम : माधुरी कौशिक
पिता का नाम: मुकेशकुमार कौशिक
मकान संख्या : 104
उम्र : 21 लिंग : महिला
फोटो उपलब्ध

395 RAN0488205
निर्वाचक का नाम : फुलेशर पडौती
पति का नाम: बुढान पडौती
मकान संख्या : 107
उम्र : 73 लिंग : महिला
फोटो उपलब्ध

396 RAN0488213
निर्वाचक का नाम : राधेलाल पडौती
पिता का नाम: बुढान पडौती
मकान संख्या : 107
उम्र : 36 लिंग : पुरुष
फोटो उपलब्ध

397 RAN1255397
निर्वाचक का नाम : सोनू
पिता का नाम: बधान पदौती
मकान संख्या : 107
उम्र : 34 लिंग : पुरुष
फोटो उपलब्ध

398 RAN0788513
निर्वाचक का नाम : चितरेखा पडोती
पति का नाम: राधेलाल पडोती
मकान संख्या : 107
उम्र : 33 लिंग : महिला
फोटो उपलब्ध

399 RAN1255322
निर्वाचक का नाम : जितेश्वरी
पति का नाम: सोनू पदौती
मकान संख्या : 107
उम्र : 29 लिंग : महिला
फोटो उपलब्ध

400 JBZ4657706
निर्वाचक का नाम : रेवाराम चंद्रवंशी
पिता का नाम: बहुरसिंग चंद्रवंशी
मकान संख्या : 108
उम्र : 66 लिंग : पुरुष
फोटो उपलब्ध

401 JBZ4656716
निर्वाचक का नाम : कमलिया चंद्रवंशी
पति का नाम: रेवाराम चंद्रवंशी
मकान संख्या : 108
उम्र : 60 लिंग : महिला
फोटो उपलब्ध

402 JBZ4656724
निर्वाचक का नाम : टुम्मन लाल कंवर
पिता का नाम: रेवाराम कंवर
मकान संख्या : 108
उम्र : 42 लिंग : पुरुष
फोटो उपलब्ध

403 RAN0733444
निर्वाचक का नाम : अकतू राम चंद्रवंशी
पिता का नाम: रेवाराम चंद्रवंशी
मकान संख्या : 108
उम्र : 40 लिंग : पुरुष
फोटो उपलब्ध

404 RAN0962829
निर्वाचक का नाम : यशोदा चंद्रवंशी
पति का नाम: टुम्मनलाल चंद्रवंशी
मकान संख्या : 108
उम्र : 37 लिंग : महिला
फोटो उपलब्ध

405 RAN0623348
निर्वाचक का नाम : रिखीराम चन्द्रवंशी
पिता का नाम: रेवाराम चन्द्रवंशी
मकान संख्या : 108
उम्र : 33 लिंग : पुरुष
फोटो उपलब्ध

406 JBZ4862090
निर्वाचक का नाम : युगेश्वर साहू
पिता का नाम: सियादीन साहू
मकान संख्या : 109
उम्र : 53 लिंग : पुरुष
फोटो उपलब्ध

407 RAN0788521
निर्वाचक का नाम : इंद्रकुमार साहु
पिता का नाम: योगेश्वरदास साहु
मकान संख्या : 109
उम्र : 31 लिंग : पुरुष
फोटो उपलब्ध

408 RAN1327634
निर्वाचक का नाम : दामेश्वरी साहू
पति का नाम: एन्द्रकुमार
मकान संख्या : 109
उम्र : 26 लिंग : महिला
फोटो उपलब्ध

409 JBZ4862165
निर्वाचक का नाम : अनुपाबाईई् साहू
पति का नाम: युगेश्वर साहू
मकान संख्या : 109/ए
उम्र : 51 लिंग : महिला
फोटो उपलब्ध

410 RAN0488221
निर्वाचक का नाम : केदार साहू
पिता का नाम: मिलऊ साहू
मकान संख्या : 110
उम्र : 51 लिंग : पुरुष
फोटो उपलब्ध

411 RAN0488239
निर्वाचक का नाम : रोहितकुमार साहू
पिता का नाम: मिलऊ साहू
मकान संख्या : 110
उम्र : 47 लिंग : पुरुष
फोटो उपलब्ध

412 RAN0488247
निर्वाचक का नाम : दुरपतीबाई साहू
पति का नाम: केदारराम साहू
मकान संख्या : 110
उम्र : 39 लिंग : महिला
फोटो उपलब्ध

413 RAN0758383
निर्वाचक का नाम : जयंत्री बाई साहू
पति का नाम: रोहितकुमार साहू
मकान संख्या : 110
उम्र : 35 लिंग : महिला
फोटो उपलब्ध

414 RAN1056613
निर्वाचक का नाम : बिंदेश्वरी
पति का नाम: मूलचंद
मकान संख्या : 112/a
उम्र : 30 लिंग : महिला
फोटो उपलब्ध

415 RAN0488254
निर्वाचक का नाम : मिलेशकुमार मंडावी
पिता का नाम: बिसराम मंडावी
मकान संख्या : 112/क
उम्र : 37 लिंग : पुरुष
फोटो उपलब्ध

416 RAN0758391
निर्वाचक का नाम : श्री मूलचंद मंडावी
पिता का नाम: बिसराज मंडावी
मकान संख्या : 112/ए
उम्र : 33 लिंग : पुरुष
फोटो उपलब्ध

417 RAN0733436
निर्वाचक का नाम : इंद्राणी चंद्रवंशी
पति का नाम: अकतू राम चंदवंशी
मकान संख्या : 180
उम्र : 35 लिंग : महिला
फोटो उपलब्ध

418 RAN1378116
निर्वाचक का नाम : बृजलाल पडौती
अन्य: सुनीता पडौती
मकान संख्या : 391
उम्र : 49 लिंग : पुरुष
फोटो उपलब्ध

419 RAN1635515
निर्वाचक का नाम : देवन्तीन
पति का नाम: रिखीराम
मकान संख्या : हाऊस नंबर 108
उम्र : 25 लिंग : महिला
फोटो उपलब्ध

420 JBZ4656633
निर्वाचक का नाम : पल्टूराम चंद्रवंशी
पिता का नाम: पंचूराम चंद्रवंशी
मकान संख्या : 73
उम्र : 45 लिंग : पुरुष
फोटो उपलब्ध

421 JBZ4860292
निर्वाचक का नाम : चंद्रिका चंद्रवंशी
पति का नाम: पल्टूराम चंद्रवंशी
मकान संख्या : 73
उम्र : 39 लिंग : महिला
फोटो उपलब्ध

422 RAN0962837
निर्वाचक का नाम : शोभाराम मंडावी
पिता का नाम: प्यारीलाल मंडावी
मकान संख्या : 112
उम्र : 67 लिंग : पुरुष
फोटो उपलब्ध

423 RAN0962845
निर्वाचक का नाम : परदेशनीनबाई मंडावी
पति का नाम: शोभाराम मंडावी
मकान संख्या : 112
उम्र : 62 लिंग : महिला
फोटो उपलब्ध

424 RAN0962803
निर्वाचक का नाम : उषाबाई मंडावी
पति का नाम: लोकनाथ मंडावी
मकान संख्या : 112
उम्र : 38 लिंग : महिला
फोटो उपलब्ध

425 RAN0962787
निर्वाचक का नाम : लोकनाथ मंडावी
पिता का नाम: शोभाराम मंडावी
मकान संख्या : 112
उम्र : 36 लिंग : पुरुष
फोटो उपलब्ध

426 RAN0788505
निर्वाचक का नाम : कविता मंडावी
पति का नाम: मीलेशकुमार मंडावी
मकान संख्या : 112क
उम्र : 35 लिंग : महिला
फोटो उपलब्ध

427 JBZ0581595
निर्वाचक का नाम : मीनाबाई मंडावी
पति का नाम: बिसराम मंडावी
मकान संख्या : 112/ए
उम्र : 58 लिंग : महिला
फोटो उपलब्ध

428 RAN0998138
निर्वाचक का नाम : ओमिन मंडावी
पति का नाम: कुन्दन मंडावी
मकान संख्या : 112 ए
उम्र : 29 लिंग : महिला
फोटो उपलब्ध

429 JBZ4657052
निर्वाचक का नाम : देवकीबाईर्ई चंद्रवंशी
पति का नाम: तीजूराम चंद्रवंशी
मकान संख्या : 113
उम्र : 51 लिंग : महिला
फोटो उपलब्ध

430 RAN0788539
निर्वाचक का नाम : हलेन्द्रकुमार चंद्रवंशी
पिता का नाम: तीजूराम चंद्रवंशी
मकान संख्या : 113
उम्र : 35 लिंग : पुरुष
फोटो उपलब्ध

431 RAN0829556
निर्वाचक का नाम : चंद्रभान चंद्रवंशी
पिता का नाम: तीजूराम चंद्रवंशी
मकान संख्या : 113
उम्र : 33 लिंग : पुरुष
फोटो उपलब्ध

432 RAN0733451
निर्वाचक का नाम : रामचंद कंवर
पिता का नाम: तीजू राम कंवर
मकान संख्या : 113
उम्र : 31 लिंग : पुरुष
फोटो उपलब्ध

433 RAN0788547
निर्वाचक का नाम : देवंतीनबाई चंद्रवंशी
पति का नाम: हलेंद्रकुमार चंद्रवंशी
मकान संख्या : 113
उम्र : 31 लिंग : महिला
फोटो उपलब्ध

434 RAN1253384
निर्वाचक का नाम : देशोबाई चंद्रवंशी
पति का नाम: चंद्रभान
मकान संख्या : ११३
उम्र : 31 लिंग : महिला
फोटो उपलब्ध

435 JBZ4859344
निर्वाचक का नाम : पीलाराम कंवर
पिता का नाम: समरथ कंवर
मकान संख्या : 114
उम्र : 55 लिंग : पुरुष
फोटो उपलब्ध

436 JBZ4657581
निर्वाचक का नाम : फूलवाबाईर्ई कंवर
पति का नाम: पीलाराम कंवर
मकान संख्या : 114
उम्र : 40 लिंग : महिला
फोटो उपलब्ध

437 JBZ4861803
निर्वाचक का नाम : सोमनाथ कंवर
पिता का नाम: अमरसिंह कंवर
मकान संख्या : 115
उम्र : 58 लिंग : पुरुष
फोटो उपलब्ध

438 RAN0300038
निर्वाचक का नाम : रोशन कंवर
पिता का नाम: शोभित कंवर
मकान संख्या : 115
उम्र : 37 लिंग : पुरुष
फोटो उपलब्ध

439 RAN0733477
निर्वाचक का नाम : तीजन बाई कंवर
पति का नाम: रोशन कंवर
मकान संख्या : 115
उम्र : 33 लिंग : महिला
फोटो उपलब्ध

440 RAN1089143
निर्वाचक का नाम : रूपलाल सहाड़े
पिता का नाम: भागवत सहाड़े
मकान संख्या : 115
उम्र : 33 लिंग : पुरुष
फोटो उपलब्ध

441 RAN1089127
निर्वाचक का नाम : लक्ष्मी सहाडे
अन्य: रूपलाल सहाडे
मकान संख्या : 115
उम्र : 30 लिंग : महिला
फोटो उपलब्ध

442 JBZ4657425
निर्वाचक का नाम : बिन्दाबाईर्ई साहू
पति का नाम: आत्माराम साहू
मकान संख्या : 117
उम्र : 67 लिंग : महिला
फोटो उपलब्ध

443 RAN0488262
निर्वाचक का नाम : कमलाबाई साहू
पति का नाम: शुभेलाल साहू
मकान संख्या : 117
उम्र : 42 लिंग : महिला
फोटो उपलब्ध

444 RAN0914382
निर्वाचक का नाम : उमेन्द्र कुमार साहू
पिता का नाम: सुभेलाल साहू
मकान संख्या : 117
उम्र : 30 लिंग : पुरुष
फोटो उपलब्ध

445 JBZ4860961
निर्वाचक का नाम : चैनदास सोनवानी
पिता का नाम: झुमुकलाल सोनवानी
मकान संख्या : 120
उम्र : 69 लिंग : पुरुष
फोटो उपलब्ध

446 JBZ4861084
निर्वाचक का नाम : जानकीबाईर्ई सोनवानी
पति का नाम: चैनदास सोनवानी
मकान संख्या : 120
उम्र : 67 लिंग : महिला
फोटो उपलब्ध

447 RAN0263129
निर्वाचक का नाम : देवकुमार सोनवानी
पिता का नाम: चैनदास सोनवानी
मकान संख्या : 120
उम्र : 51 लिंग : पुरुष
फोटो उपलब्ध

448 RAN0263137
निर्वाचक का नाम : गोदावरी सोनवानी
पति का नाम: देवकुमार सोनवानी
मकान संख्या : 120
उम्र : 48 लिंग : महिला
फोटो उपलब्ध

449 JBZ0582221
निर्वाचक का नाम : झनिता बाई सोनवानी
पति का नाम: जितेन्द्र कुमार सोनवानी
मकान संख्या : 120
उम्र : 36 लिंग : महिला
फोटो उपलब्ध

450 JBZ4862454
निर्वाचक का नाम : जितेन्दकुमार सोनवानी
पिता का नाम: चैनदास सोनवानी
मकान संख्या : 120
उम्र : 35 लिंग : पुरुष
फोटो उपलब्ध

451 RAN1253020
निर्वाचक का नाम : वेदप्रकाश
पिता का नाम: देवकुमार
मकान संख्या : 120
उम्र : 29 लिंग : पुरुष
फोटो उपलब्ध

452 JBZ4860342
निर्वाचक का नाम : गोकुल दास
पिता का नाम: मुनिराम
मकान संख्या : 121
उम्र : 60 लिंग : पुरुष
फोटो उपलब्ध

453 JBZ4862355
निर्वाचक का नाम : उमा बाई
पति का नाम: गोकुल दास
मकान संख्या : 121
उम्र : 57 लिंग : महिला
फोटो उपलब्ध

454 JBZ0581603
निर्वाचक का नाम : ताम्रध्वज गंजीर
पिता का नाम: गोकुल दास गंजीर
मकान संख्या : 121
उम्र : 38 लिंग : पुरुष
फोटो उपलब्ध

455 RAN0636761
निर्वाचक का नाम : राजेन्द्र कुमार गंजीर
पिता का नाम: गोकुल दास गंजीर
मकान संख्या : 121
उम्र : 35 लिंग : पुरुष
फोटो उपलब्ध

456 RAN0788380
निर्वाचक का नाम : भुनेश्वरी साहु
पति का नाम: राजेन्द्रकुमार साहु
मकान संख्या : 121
उम्र : 35 लिंग : महिला
फोटो उपलब्ध

457 RAN0788398
निर्वाचक का नाम : मंजूषाबाई साहु
पति का नाम: ताम्रजध्वज साहु
मकान संख्या : 121
उम्र : 35 लिंग : महिला
फोटो उपलब्ध

458 JBZ4657375
निर्वाचक का नाम : घनश्याम सोनवानी
पिता का नाम: हुकुम सोनवानी
मकान संख्या : 126
उम्र : 52 लिंग : पुरुष
फोटो उपलब्ध

459 JBZ4860763
निर्वाचक का नाम : माधुरी सोनवानी
पति का नाम: घनश्याम सोनवानी
मकान संख्या : 126
उम्र : 47 लिंग : महिला
फोटो उपलब्ध

460 RAN0894360
निर्वाचक का नाम : फुलकुमारी सोनवानी
पिता का नाम: उमेंदकुमार साहू
मकान संख्या : 126
उम्र : 30 लिंग : महिला
फोटो उपलब्ध

461 RAN1136936
निर्वाचक का नाम : मनोज कुमार साहू
पिता का नाम: घनश्याम साहू
मकान संख्या : 126
उम्र : 28 लिंग : पुरुष
फोटो उपलब्ध

462 RAN1255496
निर्वाचक का नाम : रीमन साहू
पति का नाम: मनोज कुमार साहू
मकान संख्या : 126
उम्र : 28 लिंग : महिला
फोटो उपलब्ध

463 RAN1290915
निर्वाचक का नाम : कमलेश कुमार
पिता का नाम: घनश्याम दास
मकान संख्या : 126
उम्र : 24 लिंग : पुरुष
फोटो उपलब्ध

464 RAN0528257
निर्वाचक का नाम : नंदलाल कलारी
पिता का नाम: रमेशर कलारी
मकान संख्या : 135
उम्र : 40 लिंग : पुरुष
फोटो उपलब्ध

465 JBZ4861126
निर्वाचक का नाम : ममता सोनी
पति का नाम: खिलावन सोनी
मकान संख्या : 141
उम्र : 40 लिंग : महिला
फोटो उपलब्ध

466 RAN0998195
निर्वाचक का नाम : दिव्या काओशिक
पति का नाम: चुमेन्द्र कुमार काओशिक
मकान संख्या : 170
उम्र : 31 लिंग : महिला
फोटो उपलब्ध

467 RAN1471218
निर्वाचक का नाम : रवींद्रकुमार ठाकरे
पिता का नाम: छन्नूलाल ठाकरे
मकान संख्या : 175
उम्र : 39 लिंग : पुरुष
फोटो उपलब्ध

468 JBZ4860953
निर्वाचक का नाम : गेंदलाल कदम
पिता का नाम: अंजोरसिंह कदम
मकान संख्या : 192
उम्र : 64 लिंग : पुरुष
फोटो उपलब्ध

469 JBZ4859518
निर्वाचक का नाम : रोहितकुमार कदम
पिता का नाम: गैदलाल कदम
मकान संख्या : 192
उम्र : 41 लिंग : पुरुष
फोटो उपलब्ध

470 JBZ4861266
निर्वाचक का नाम : मंगला कदम
पति का नाम: रोहितकुमार कदम
मकान संख्या : 192
उम्र : 39 लिंग : महिला
फोटो उपलब्ध

471 RAN0488452
निर्वाचक का नाम : परमेन्द्रकुमार
पिता का नाम: गैंदलाल
मकान संख्या : 192
उम्र : 38 लिंग : पुरुष
फोटो उपलब्ध

472 JBZ4861746
निर्वाचक का नाम : हिरेन्द्रकुमार कदम
पिता का नाम: गैदलाल कदम
मकान संख्या : 192
उम्र : 37 लिंग : पुरुष
फोटो उपलब्ध

473 RAN0488460
निर्वाचक का नाम : हिरदेराम. कुर्मी
पिता का नाम: गैंदलाल कुर्मी
मकान संख्या : 192
उम्र : 37 लिंग : पुरुष
फोटो उपलब्ध

474 RAN0263202
निर्वाचक का नाम : पूर्णिमा कदम
पति का नाम: हिरेन्द्रकुमार कदम
मकान संख्या : 192
उम्र : 36 लिंग : महिला
फोटो उपलब्ध

475 RAN1304260
निर्वाचक का नाम : राकेश्वरी कदम
पति का नाम: हिरदेराम कदम
मकान संख्या : 192
उम्र : 36 लिंग : महिला
फोटो उपलब्ध

476 RAN0733600
निर्वाचक का नाम : देवेन्द्र कुमार कदम
पिता का नाम: गैंद लाल कदम
मकान संख्या : 192
उम्र : 32 लिंग : पुरुष
फोटो उपलब्ध

477 RAN1287325
निर्वाचक का नाम : देवलाल कदम
पिता का नाम: रोहित कुमार कदम
मकान संख्या : 192
उम्र : 25 लिंग : पुरुष
फोटो उपलब्ध

478 RAN1608272
निर्वाचक का नाम : जसवंत कदम
पिता का नाम: हिरेंद्र कुमार कदम
मकान संख्या : 192
उम्र : 20 लिंग : पुरुष
फोटो उपलब्ध

479 JBZ4860946
निर्वाचक का नाम : गयाप्रसाद मोटघरे
पिता का नाम: शिवचरण मोटघरे
मकान संख्या : 47/1
उम्र : 62 लिंग : पुरुष
फोटो उपलब्ध

480 RAN0175950
निर्वाचक का नाम : संजय कुमार मोटघरे
पिता का नाम: गया प्रसाद मोटघरे
मकान संख्या : 47/1
उम्र : 34 लिंग : पुरुष
फोटो उपलब्ध

481 RAN1253194
निर्वाचक का नाम : ऋषिकान्त
पिता का नाम: देवकुमार
मकान संख्या : 120
उम्र : 27 लिंग : पुरुष
फोटो उपलब्ध

482 JBZ0581629
निर्वाचक का नाम : मूलचंद सोनवानी
पिता का नाम: रुपदास सोनवानी
मकान संख्या : 122/1
उम्र : 42 लिंग : पुरुष
फोटो उपलब्ध

483 RAN1597475
निर्वाचक का नाम : संजुकुमार सोनवानी
पिता का नाम: मूलचंद सोनवानी
मकान संख्या : 122/1
उम्र : 19 लिंग : पुरुष
फोटो उपलब्ध

484 JBZ4862249
निर्वाचक का नाम : खोरबाहरीन सोनवानी
पति का नाम: फगुवादास सोनवानी
मकान संख्या : 122/2
उम्र : 72 लिंग : महिला
फोटो उपलब्ध

485 JBZ4861019
निर्वाचक का नाम : हिरेन्द्र कुमार
पिता का नाम: फ़गुवा दास
मकान संख्या : 122/2
उम्र : 51 लिंग : पुरुष
फोटो उपलब्ध

486 JBZ4862124
निर्वाचक का नाम : कीर्र्तनदास सोनवानी
पिता का नाम: फगुवादास सोनवानी
मकान संख्या : 122/2
उम्र : 47 लिंग : पुरुष
फोटो उपलब्ध

487 JBZ4862173
निर्वाचक का नाम : दुलारीबाईई् सोनवानी
पति का नाम: हिरेन्द्र कुमार सोनवानी
मकान संख्या : 122/2
उम्र : 47 लिंग : महिला
फोटो उपलब्ध

488 JBZ4862231
निर्वाचक का नाम : कामिनी सोनवानी
पति का नाम: किर्र्तन दास सोनवानी
मकान संख्या : 122/2
उम्र : 43 लिंग : महिला
फोटो उपलब्ध

489 JBZ0582205
निर्वाचक का नाम : संतोषीबाई सोनवानी
पति का नाम: मूलचंद सोनवानी
मकान संख्या : 122/2
उम्र : 36 लिंग : महिला
फोटो उपलब्ध

490 RAN1088566
निर्वाचक का नाम : रंजना साहू
पिता का नाम: कीर्तन दास सोनवानी
मकान संख्या : 122/2
उम्र : 26 लिंग : महिला
फोटो उपलब्ध

491 RAN1290766
निर्वाचक का नाम : प्रतिमा सोनवानी
पिता का नाम: कीर्तन दास सोनवानी
मकान संख्या : 122/2
उम्र : 24 लिंग : महिला
फोटो उपलब्ध

492 RAN1362797
निर्वाचक का नाम : मेघराज सोनवणी
पिता का नाम: किर्तनदास सोनवणी
मकान संख्या : 122/2
उम्र : 22 लिंग : पुरुष
फोटो उपलब्ध

493 RAN0528224
निर्वाचक का नाम : शांति बाई साहू
पति का नाम: रघुवरदास साहू
मकान संख्या : 123
उम्र : 79 लिंग : महिला
फोटो उपलब्ध

494 RAN0528232
निर्वाचक का नाम : खुमानदास सोनवानी
पिता का नाम: रघुवरदास सोनवानी
मकान संख्या : 123
उम्र : 54 लिंग : पुरुष
फोटो उपलब्ध

495 JBZ4859864
निर्वाचक का नाम : मुक्तामन दास साहू
पिता का नाम: रघुवर दास साहू
मकान संख्या : 123
उम्र : 50 लिंग : पुरुष
फोटो उपलब्ध

496 RAN0528240
निर्वाचक का नाम : लीना प्रभा सोनवानी
पति का नाम: खुमान दास सोनवानी
मकान संख्या : 123
उम्र : 47 लिंग : महिला
फोटो उपलब्ध

497 JBZ0581637
निर्वाचक का नाम : सरस्वती सोनवानी
पति का नाम: मुक्तावन सोनवानी
मकान संख्या : 123
उम्र : 42 लिंग : महिला
फोटो उपलब्ध

498 RAN0176115
निर्वाचक का नाम : टुमेश कुमार साहू
पिता का नाम: रघुबर दास साहू
मकान संख्या : 123
उम्र : 35 लिंग : महिला
फोटो उपलब्ध

499 RAN1209527
निर्वाचक का नाम : सरिता साहू
पति का नाम: टुमेश कुमार साहू
मकान संख्या : 123
उम्र : 32 लिंग : महिला
फोटो उपलब्ध

500 RAN1386069
निर्वाचक का नाम : दयानंद साहू
पिता का नाम: खुमान दास साहू
मकान संख्या : 123
उम्र : 22 लिंग : पुरुष
फोटो उपलब्ध

501 RAN1435122
निर्वाचक का नाम : कुलपति दास साहू
पिता का नाम: मुक्तामन दास साहू
मकान संख्या : 123
उम्र : 21 लिंग : पुरुष
फोटो उपलब्ध

502 RAN1600139
निर्वाचक का नाम : डाली साहू
पिता का नाम: मुक्तामानदास साहू
मकान संख्या : 123
उम्र : 20 लिंग : महिला
फोटो उपलब्ध

503 JBZ4861654
निर्वाचक का नाम : मुनेन्द्रकुमार सोनवानी
पिता का नाम: सुदर्र्शनदास सोनवानी
मकान संख्या : 124
उम्र : 43 लिंग : पुरुष
फोटो उपलब्ध

504 JBZ4862702
निर्वाचक का नाम : लुकेशकुमार सोनवानी
पिता का नाम: सुदर्र्शनदास सोनवानी
मकान संख्या : 124
उम्र : 36 लिंग : पुरुष
फोटो उपलब्ध

505 JBZ4657409
निर्वाचक का नाम : गौरीबाईई् सोनवानी
पति का नाम: मुनेन्द्रकुमार सोनवानी
मकान संख्या : 124
उम्र : 36 लिंग : महिला
फोटो उपलब्ध

506 RAN1596170
निर्वाचक का नाम : चांदनी साहू
पिता का नाम: लुकेशदास साहू
मकान संख्या : 124
उम्र : 19 लिंग : महिला
फोटो उपलब्ध

507 JBZ4859286
निर्वाचक का नाम : देवधरदास सोनवानी
पिता का नाम: बुद्धूलाल सोनवानी
मकान संख्या : 125
उम्र : 57 लिंग : पुरुष
फोटो उपलब्ध

508 JBZ4862017
निर्वाचक का नाम : योगेश्वर सोनवानी
पिता का नाम: बुद्धूलाल सोनवानी
मकान संख्या : 125
उम्र : 55 लिंग : पुरुष
फोटो उपलब्ध

509 JBZ4657730
निर्वाचक का नाम : हुलसा बाई सोनवानी
पति का नाम: योगेश्वर सोनवानी
मकान संख्या : 125
उम्र : 53 लिंग : महिला
फोटो उपलब्ध

510 JBZ4859534
निर्वाचक का नाम : कलाबाईर् सोनवानी
पति का नाम: देवधरदास सोनवानी
मकान संख्या : 125
उम्र : 53 लिंग : महिला
फोटो उपलब्ध

511 RAN0176123
निर्वाचक का नाम : रेमनदास साहू
पिता का नाम: योगेश्वर साहू
मकान संख्या : 125
उम्र : 34 लिंग : पुरुष
फोटो उपलब्ध

512 RAN1056605
निर्वाचक का नाम : भोज बाई
पति का नाम: रेमन दास
मकान संख्या : 125
उम्र : 31 लिंग : महिला
फोटो उपलब्ध

513 RAN0487975
निर्वाचक का नाम : बेदियाबाई सोनवानी
पति का नाम: चम्मनलाल सोनवानी
मकान संख्या : 132
उम्र : 54 लिंग : महिला
फोटो उपलब्ध

514 JBZ4861449
निर्वाचक का नाम : सतरूपा चंद्रवंशी
पति का नाम: मानिकराम चंद्रवंशी
मकान संख्या : 133
उम्र : 53 लिंग : महिला
फोटो उपलब्ध

515 RAN1087949
निर्वाचक का नाम : मोहित कुमार चंद्रवंशी
माता का नाम: सतरुपा चंद्रवंशी
मकान संख्या : 133
उम्र : 28 लिंग : पुरुष
फोटो उपलब्ध

516 JBZ4657086
निर्वाचक का नाम : प्रीतमलाल कंवर
पिता का नाम: रमेशर कंवर
मकान संख्या : 134
उम्र : 59 लिंग : पुरुष
फोटो उपलब्ध

517 JBZ4860144
निर्वाचक का नाम : हरेलियाबाईर् कंवर
पति का नाम: प्रीतमलाल कंवर
मकान संख्या : 134
उम्र : 55 लिंग : महिला
फोटो उपलब्ध

518 RAN1089754
निर्वाचक का नाम : गोविंदा कंवर
पिता का नाम: प्रीतमलाल कंवर
मकान संख्या : 134
उम्र : 31 लिंग : पुरुष
फोटो उपलब्ध

519 RAN0894246
निर्वाचक का नाम : गोपाल कलारी
पिता का नाम: प्रीतमलाल कलारी
मकान संख्या : 134
उम्र : 30 लिंग : पुरुष
फोटो उपलब्ध

520 RAN1088517
निर्वाचक का नाम : ललेश्वरि कलारी
पति का नाम: गोपाल कलारी
मकान संख्या : 134
उम्र : 28 लिंग : महिला
फोटो उपलब्ध

521 RAN1089689
निर्वाचक का नाम : नेमीन कंवर
पिता का नाम: प्रीतम लाल कंवर
मकान संख्या : 134
उम्र : 28 लिंग : महिला
फोटो उपलब्ध

522 JBZ0581785
निर्वाचक का नाम : दुलियाबाई कंवर
पति का नाम: रमेशर कंवर
मकान संख्या : 135
उम्र : 78 लिंग : महिला
फोटो उपलब्ध

523 JBZ4860565
निर्वाचक का नाम : हिराबती कंवर
पति का नाम: नगेश्वर कंवर
मकान संख्या : 135
उम्र : 41 लिंग : महिला
फोटो उपलब्ध

524 RAN0914366
निर्वाचक का नाम : चन्दर बाई कलारी
पति का नाम: नंदलाल कलारी
मकान संख्या : 135
उम्र : 36 लिंग : महिला
फोटो उपलब्ध

525 JBZ4859815
निर्वाचक का नाम : नगेश्वर कंवर
पिता का नाम: सियाराम कंवर
मकान संख्या : 136
उम्र : 47 लिंग : पुरुष
फोटो उपलब्ध

526 RAN1495258
निर्वाचक का नाम : कुमेश्वरी चंद्रवंशी
पिता का नाम: नागेश्वर चंद्रवंशी
मकान संख्या : 136
उम्र : 24 लिंग : महिला
फोटो उपलब्ध

527 JBZ4657631
निर्वाचक का नाम : रेवतीबाईर् सोनवानी
पति का नाम: मोहनदास सोनवानी
मकान संख्या : 137
उम्र : 60 लिंग : महिला
फोटो उपलब्ध

528 JBZ0582197
निर्वाचक का नाम : मानदास सोनवानी
पिता का नाम: मोहन दास सोनवानी
मकान संख्या : 137
उम्र : 35 लिंग : पुरुष
फोटो उपलब्ध

529 JBZ4862728
निर्वाचक का नाम : पाण्डूदास सोनवानी
पिता का नाम: देवलदास सोनवानी
मकान संख्या : 138
उम्र : 59 लिंग : पुरुष
फोटो उपलब्ध

530 JBZ4861092
निर्वाचक का नाम : सीताबाईर् सोनवानी
पति का नाम: पाण्डूदास सोनवानी
मकान संख्या : 138
उम्र : 58 लिंग : महिला
फोटो उपलब्ध

531 RAN1056696
निर्वाचक का नाम : शुभम
पिता का नाम: पाण्डुदास
मकान संख्या : 138
उम्र : 29 लिंग : पुरुष
फोटो उपलब्ध

532 JBZ4860193
निर्वाचक का नाम : खिलावन सोनी
पिता का नाम: भूखनलाल सोनी
मकान संख्या : 141
उम्र : 42 लिंग : पुरुष
फोटो उपलब्ध

533 JBZ4862553
निर्वाचक का नाम : टुम्मनलाल सिंहा
पिता का नाम: अंजोर सिंहा
मकान संख्या : 143
उम्र : 45 लिंग : पुरुष
फोटो उपलब्ध

534 JBZ4861480
निर्वाचक का नाम : मन्दाकनी सिंहा
पति का नाम: टुम्मनलाल सिंहा
मकान संख्या : 143
उम्र : 43 लिंग : महिला
फोटो उपलब्ध

535 RAN1162882
निर्वाचक का नाम : साहिल
पिता का नाम: टूम्मन लाल
मकान संख्या : 143
उम्र : 29 लिंग : पुरुष
फोटो उपलब्ध

536 RAN1554047
निर्वाचक का नाम : लोकेश्वरी सिन्हा
पति का नाम: साहिल सिन्हा
मकान संख्या : 143
उम्र : 28 लिंग : महिला
फोटो उपलब्ध

537 RAN1554435
निर्वाचक का नाम : चंद्रप्रकाश सिन्हा
पिता का नाम: टुम्मनलाल सिन्हा
मकान संख्या : 143
उम्र : 25 लिंग : पुरुष
फोटो उपलब्ध

538 RAN1554278
निर्वाचक का नाम : पुष्पा सिन्हा
पिता का नाम: टुम्मनलाल सिन्हा
मकान संख्या : 143
उम्र : 21 लिंग : महिला
फोटो उपलब्ध

539 RAN0623298

निर्वाचक का नाम : दिलेश्वरी सोनवानी
पति का नाम: नूतन कुमार सोनवानी
मकान संख्या : 152
उम्र : 32 लिंग : महिला

फोटो उपलब्ध

540 RAN0176131

निर्वाचक का नाम : डेमीन बाई सोनवानी
पति का नाम: लुकश सोनवानी
मकान संख्या : १२४
उम्र : 36 लिंग : महिला

फोटो उपलब्ध

541 RAN1359421
निर्वाचक का नाम : सुरजकुमार कंवर
पिता का नाम: डेलू राम
मकान संख्या : 15
उम्र : 22 लिंग : पुरुष
फोटो उपलब्ध

542 RAN1196864
निर्वाचक का नाम : तमेशवरी मांडवी
पति का नाम: स्वतम मांडवी
मकान संख्या : 102
उम्र : 34 लिंग : महिला
फोटो उपलब्ध

543 JBZ4656609
निर्वाचक का नाम : मनबोध दास साहू
पिता का नाम: हीरू राम साहू
मकान संख्या : 142
उम्र : 77 लिंग : पुरुष
फोटो उपलब्ध

544 JBZ4861357
निर्वाचक का नाम : दुलेश्वर दास साहू साहू
पिता का नाम: मनबोध साहू
मकान संख्या : 142
उम्र : 44 लिंग : पुरुष
फोटो उपलब्ध

545 JBZ0581660
निर्वाचक का नाम : ओम प्रकाश साहू साहू
पिता का नाम: मनबोध साहू
मकान संख्या : 142
उम्र : 40 लिंग : पुरुष
फोटो उपलब्ध

546 RAN0788307
निर्वाचक का नाम : रेखा साहू
पति का नाम: दुलेश्वर दास साहू साहू
मकान संख्या : 142
उम्र : 39 लिंग : महिला
फोटो उपलब्ध

547 RAN0829572
निर्वाचक का नाम : पार्वती साहू
पति का नाम: ओमप्रकाश साहू
मकान संख्या : 142
उम्र : 32 लिंग : महिला
फोटो उपलब्ध

548 JBZ4861571
निर्वाचक का नाम : समुंदबाईर्् सिंहा
पति का नाम: अंजोरराम सिंहा
मकान संख्या : 143
उम्र : 79 लिंग : महिला
फोटो उपलब्ध

549 JBZ4862645
निर्वाचक का नाम : गंगोत्री सिंहा
पति का नाम: चन्द्राकर सिंहा
मकान संख्या : 143
उम्र : 49 लिंग : महिला
फोटो उपलब्ध

550 RAN0488338
निर्वाचक का नाम : नीरजकुमार सिन्हा
पिता का नाम: चन्द्राकर सिन्हा
मकान संख्या : 143
उम्र : 35 लिंग : पुरुष
फोटो उपलब्ध

551 RAN1137298
निर्वाचक का नाम : यशोमती सिन्हा
पति का नाम: नीरज सिन्हा
मकान संख्या : 143
उम्र : 33 लिंग : महिला
फोटो उपलब्ध

552 RAN0623314
निर्वाचक का नाम : मनीष सिन्हा
पिता का नाम: चन्द्राकर सिन्हा
मकान संख्या : 143
उम्र : 32 लिंग : पुरुष
फोटो उपलब्ध

553 RAN1136985
निर्वाचक का नाम : भूपेंद्र कुमार सिन्हा
पिता का नाम: चंद्राकर सिन्हा
मकान संख्या : 143
उम्र : 29 लिंग : पुरुष
फोटो उपलब्ध

554 RAN1137371
निर्वाचक का नाम : रूपाली सिन्हा
पति का नाम: मनीष सिन्हा
मकान संख्या : 143
उम्र : 29 लिंग : महिला
फोटो उपलब्ध

555 RAN1598184
निर्वाचक का नाम : दुलेश्वरी सिन्हा
पति का नाम: भूपेंद्र कुमार सिन्हा
मकान संख्या : 143
उम्र : 24 लिंग : महिला
फोटो उपलब्ध

556 JBZ4656856
निर्वाचक का नाम : सुकवती चंद्रवंशी
पति का नाम: कीर्र्तनलाल चंद्रवंशी
मकान संख्या : 144
उम्र : 67 लिंग : महिला
फोटो उपलब्ध

557 JBZ4861167
निर्वाचक का नाम : महेश चंद्रवंशी
पिता का नाम: कीर्र्तनलाल चंद्रवंशी
मकान संख्या : 144
उम्र : 47 लिंग : पुरुष
फोटो उपलब्ध

558 JBZ4861159
निर्वाचक का नाम : नोहरबाईर्् चंद्रवंशी
पति का नाम: महेशकुमार चंद्रवंशी
मकान संख्या : 144
उम्र : 41 लिंग : महिला
फोटो उपलब्ध

559 RAN1290816
निर्वाचक का नाम : भावना
पिता का नाम: महेश
मकान संख्या : 144
उम्र : 23 लिंग : महिला
फोटो उपलब्ध

560 RAN1431394
निर्वाचक का नाम : मिथिलेश चंद्रवंशी
पिता का नाम: महेश चंद्रवंशी
मकान संख्या : 144
उम्र : 21 लिंग : पुरुष
फोटो उपलब्ध

561 JBZ4862009
निर्वाचक का नाम : खेमराज साहू
पिता का नाम: गिरधारीलाल साहू
मकान संख्या : 144/2
उम्र : 43 लिंग : पुरुष
फोटो उपलब्ध

562 RAN0300046
निर्वाचक का नाम : धन्नी साहु
पिता का नाम: खेमराज साहू
मकान संख्या : 144/2
उम्र : 37 लिंग : महिला
फोटो उपलब्ध

563 RAN1229350
निर्वाचक का नाम : हिमांशु साहू
पिता का नाम: नरोत्तम साहू
मकान संख्या : 144/ए
उम्र : 25 लिंग : महिला
फोटो उपलब्ध

564 RAN1287317
निर्वाचक का नाम : दीपक साहू
पिता का नाम: नरोत्तम साहू
मकान संख्या : 144/ए
उम्र : 23 लिंग : पुरुष
फोटो उपलब्ध

565 RAN1582493
निर्वाचक का नाम : देविका साहू
पिता का नाम: भोला राम साहू साहू
मकान संख्या : 144बी
उम्र : 19 लिंग : पुरुष
फोटो उपलब्ध

566 RAN1582501
निर्वाचक का नाम : देव्व्रत साहू
पिता का नाम: भोला राम साहू साहू
मकान संख्या : 144बी
उम्र : 19 लिंग : महिला
फोटो उपलब्ध

567 JBZ0581694
निर्वाचक का नाम : गिरधारीलाल साहू
पिता का नाम: सियादीन साहू
मकान संख्या : 144/बी
उम्र : 63 लिंग : पुरुष
फोटो उपलब्ध

568 JBZ4860433
निर्वाचक का नाम : प्रेमकुंवर साहू
पति का नाम: गिरधारीलाल साहू
मकान संख्या : 144/बी
उम्र : 57 लिंग : महिला
फोटो उपलब्ध

569 JBZ4856639
निर्वाचक का नाम : नरोत्तम साहू
पिता का नाम: सियादीन साहू
मकान संख्या : 144/ए
उम्र : 52 लिंग : पुरुष
फोटो उपलब्ध

570 JBZ0581678
निर्वाचक का नाम : भोलाराम साहू
पिता का नाम: गिरधारी लाल साहू
मकान संख्या : 144/बी
उम्र : 48 लिंग : पुरुष
फोटो उपलब्ध

571 JBZ0581751
निर्वाचक का नाम : दुलेश्वरी साहू
पति का नाम: भोलाराम साहू
मकान संख्या : 144/बी
उम्र : 38 लिंग : महिला
फोटो उपलब्ध

572 RAN0176149
निर्वाचक का नाम : टुम्मनलाल मंडावी
पिता का नाम: बिसराम मंडावी
मकान संख्या : 145
उम्र : 37 लिंग : पुरुष
फोटो उपलब्ध

573 RAN0263145
निर्वाचक का नाम : बिन्दाबाई मंडावी
पति का नाम: टुम्मनलाल मंडावी
मकान संख्या : 145
उम्र : 35 लिंग : महिला
फोटो उपलब्ध

574 JBZ4656682
निर्वाचक का नाम : कचरीबाईर्र् कुंजाम
पति का नाम: कंवल कुंजाम
मकान संख्या : 148/1
उम्र : 66 लिंग : महिला
फोटो उपलब्ध

575 RAN1209501
निर्वाचक का नाम : कृपा राम
पिता का नाम: शिव प्रसाद
मकान संख्या : 148/1
उम्र : 52 लिंग : पुरुष
फोटो उपलब्ध

576 JBZ4656732
निर्वाचक का नाम : सुशीला गोंड
पति का नाम: कृपाराम गोंड
मकान संख्या : 148/1
उम्र : 47 लिंग : महिला
फोटो उपलब्ध

577 RAN1377753
निर्वाचक का नाम : राकेश कुमार
पिता का नाम: कृपाराम
मकान संख्या : 148/1
उम्र : 27 लिंग : पुरुष
फोटो उपलब्ध

578 RAN1377969
निर्वाचक का नाम : धीरजकुमार मंडावी
पिता का नाम: कृपाराम मंडावी
मकान संख्या : 148/1
उम्र : 24 लिंग : पुरुष
फोटो उपलब्ध

579 JBZ4658225
निर्वाचक का नाम : चैतीबाईर्र् निषाद
पति का नाम: प्रीतराम निषाद
मकान संख्या : 148/2
उम्र : 65 लिंग : महिला
फोटो उपलब्ध

580 RAN0788315
निर्वाचक का नाम : खेमीनबाई निषाद
पति का नाम: खिलावन निषाद
मकान संख्या : 148/2
उम्र : 36 लिंग : महिला
फोटो उपलब्ध

581 JBZ4860532
निर्वाचक का नाम : खिलावन निषाद
पिता का नाम: प्रीतराम निषाद
मकान संख्या : 148/2
उम्र : 35 लिंग : पुरुष
फोटो उपलब्ध

582 RAN0962902
निर्वाचक का नाम : राधिकाबाई निषाद
पति का नाम: राजूराम निषाद
मकान संख्या : 148/2
उम्र : 29 लिंग : महिला
फोटो उपलब्ध

583 RAN1454768
निर्वाचक का नाम : डोमन पडौती
पिता का नाम: अजरमा पडौती
मकान संख्या : 148/2
उम्र : 20 लिंग : पुरुष
फोटो उपलब्ध

584 RAN0278440
निर्वाचक का नाम : अजरमा पडौती
पिता का नाम: गौतरिहा कुंजाम
मकान संख्या : 148/2ए
उम्र : 59 लिंग : पुरुष
फोटो उपलब्ध

585 JBZ4656583
निर्वाचक का नाम : घसियाराम उइके
पिता का नाम: रतनूराम उइके
मकान संख्या : 150
उम्र : 63 लिंग : पुरुष
फोटो उपलब्ध

586 JBZ4859856
निर्वाचक का नाम : राजबाईर्र् उइके
पति का नाम: घसियाराम उइके
मकान संख्या : 150
उम्र : 60 लिंग : महिला
फोटो उपलब्ध

587 RAN0278457
निर्वाचक का नाम : लिमेश कुमार उइके
पिता का नाम: घसिया उइके
मकान संख्या : 150
उम्र : 34 लिंग : पुरुष
फोटो उपलब्ध

588 RAN0733493
निर्वाचक का नाम : मुक्तानंद गोंड्
पिता का नाम: घसिया राम गोंड्
मकान संख्या : 150
उम्र : 34 लिंग : पुरुष
फोटो उपलब्ध

589 RAN0788471
निर्वाचक का नाम : चमेश्वरी उके
पति का नाम: लीमेशकुमार उके
मकान संख्या : 150
उम्र : 31 लिंग : महिला
फोटो उपलब्ध

590 RAN0998179
निर्वाचक का नाम : कविता गोड़
पति का नाम: मुक्तानन्द गोड़
मकान संख्या : 150
उम्र : 28 लिंग : महिला
फोटो उपलब्ध

591 JBZ4860441
निर्वाचक का नाम : गनेशिया सोनवानी
पति का नाम: जगदीश सोनवानी
मकान संख्या : 151
उम्र : 65 लिंग : महिला
फोटो उपलब्ध

592 JBZ0581447
निर्वाचक का नाम : चैतीबाई सोनवानी
पति का नाम: देवकुमार सोनवानी
मकान संख्या : 151
उम्र : 36 लिंग : महिला
फोटो उपलब्ध

593 JBZ4858221
निर्वाचक का नाम : देवकुमार सोनवानी
पिता का नाम: जगदीश सोनवानी
मकान संख्या : 151
उम्र : 35 लिंग : पुरुष
फोटो उपलब्ध

594 JBZ4862496
निर्वाचक का नाम : अयोध्याप्रसाद सोनवानी
पिता का नाम: रतनदास सोनवानी
मकान संख्या : 152
उम्र : 47 लिंग : पुरुष
फोटो उपलब्ध

595 JBZ4860276
निर्वाचक का नाम : युवराज सोनवानी
पिता का नाम: रतनदास सोनवानी
मकान संख्या : 152
उम्र : 43 लिंग : पुरुष
फोटो उपलब्ध

596 JBZ4861993
निर्वाचक का नाम : भुनेश्वरी सोनवानी
पति का नाम: अयोध्या प्रसाद सोनवानी
मकान संख्या : 152
उम्र : 40 लिंग : महिला
फोटो उपलब्ध

597 JBZ0581975
निर्वाचक का नाम : नूतन सोनवानी
पिता का नाम: रतनदास सोनवानी
मकान संख्या : 152
उम्र : 40 लिंग : पुरुष
फोटो उपलब्ध

598 JBZ4861258
निर्वाचक का नाम : देवलाबाईर्र् सोनवानी
पति का नाम: युवराज सोनवानी
मकान संख्या : 152
उम्र : 39 लिंग : महिला
फोटो उपलब्ध

599 RAN1467067
निर्वाचक का नाम : मनीषा सोनवानी
पिता का नाम: अयोध्याप्रसाद सोनवानी
मकान संख्या : 152
उम्र : 25 लिंग : महिला
फोटो उपलब्ध

600 RAN1598242
निर्वाचक का नाम : मधु साहू
पिता का नाम: युराज सोनवानी
मकान संख्या : 152
उम्र : 24 लिंग : महिला
फोटो उपलब्ध

601 RAN1469048
निर्वाचक का नाम : योगिता सोनवानी
पिता का नाम: अयोध्याप्रसाद सोनवानी
मकान संख्या : 152
उम्र : 23 लिंग : महिला
फोटो उपलब्ध

602 RAN1450196
निर्वाचक का नाम : तेजस्विता सोनवानी
पिता का नाम: अयोध्याप्रसाद सोनवानी
मकान संख्या : 152
उम्र : 20 लिंग : महिला
फोटो उपलब्ध

603 RAN0300053
निर्वाचक का नाम : नीलकंठ साहू
पिता का नाम: सुकदेवराम साहू
मकान संख्या : 152/क
उम्र : 41 लिंग : पुरुष
फोटो उपलब्ध

604 RAN0300061
निर्वाचक का नाम : कुमारी बाई साहू
पति का नाम: नीलकंठ साहू
मकान संख्या : 152/क
उम्र : 37 लिंग : महिला
फोटो उपलब्ध

605 JBZ4658308
निर्वाचक का नाम : सुकबती चंद्रवंशी
पति का नाम: रामबिलास चंद्रवंशी
मकान संख्या : 154
उम्र : 75 लिंग : महिला
फोटो उपलब्ध

606 RAN0788323
निर्वाचक का नाम : युवराज कंवर
पिता का नाम: रामबिलास कंवर
मकान संख्या : 154
उम्र : 37 लिंग : पुरुष
फोटो उपलब्ध

607 JBZ0581876
निर्वाचक का नाम : युगेश्वर कुमार चंद्रवंशी
पिता का नाम: रामबिलास चंद्रवंशी
मकान संख्या : 154
उम्र : 35 लिंग : पुरुष
फोटो उपलब्ध

608 RAN0278465
निर्वाचक का नाम : लताबाई कलारी
पति का नाम: युगेश्वर कंवर
मकान संख्या : 154
उम्र : 34 लिंग : महिला
फोटो उपलब्ध

609 RAN0894378
निर्वाचक का नाम : अनिता कंवर
पति का नाम: युवराज कंवर
मकान संख्या : 154
उम्र : 32 लिंग : महिला
फोटो उपलब्ध

610 JBZ4657037
निर्वाचक का नाम : फुलकुंवर कंवर
पति का नाम: लतखोर कंवर
मकान संख्या : 157
उम्र : 72 लिंग : महिला
फोटो उपलब्ध

611 JBZ4862041
निर्वाचक का नाम : पिलूराम कंवर
पिता का नाम: लतखोर कंवर
मकान संख्या : 157
उम्र : 45 लिंग : पुरुष
फोटो उपलब्ध

612 JBZ4860607
निर्वाचक का नाम : आसबाईर्् कंवर
पति का नाम: पीलूराम कंवर
मकान संख्या : 157
उम्र : 41 लिंग : महिला
फोटो उपलब्ध

613 RAN1304245
निर्वाचक का नाम : पूनम दास कंवर
पिता का नाम: पिलुराम कंवर
मकान संख्या : 157
उम्र : 23 लिंग : पुरुष
फोटो उपलब्ध

614 RAN1137397
निर्वाचक का नाम : छगन लाल निर्मलकर
पिता का नाम: मदन लाल निर्मलकर
मकान संख्या : 157/K
उम्र : 26 लिंग : पुरुष
फोटो उपलब्ध

615 RAN1287275
निर्वाचक का नाम : रोशन निर्मलकर
पिता का नाम: मदन लाल निर्मलकर
मकान संख्या : 157/क
उम्र : 23 लिंग : पुरुष
फोटो उपलब्ध

616 RAN1602861
निर्वाचक का नाम : तामेश्वरी निर्मलकर
पति का नाम: छगनलाल निर्मलकर
मकान संख्या : 157/के
उम्र : 22 लिंग : महिला
फोटो उपलब्ध

617 RAN0488346
निर्वाचक का नाम : सुभद्रादेवी निर्मलकर
पति का नाम: मदनलाल निर्मलकर
मकान संख्या : 157क
उम्र : 54 लिंग : महिला
फोटो उपलब्ध

618 RAN0278473
निर्वाचक का नाम : मदनलाल
पिता का नाम: नमरलाल
मकान संख्या : 157/क
उम्र : 54 लिंग : पुरुष
फोटो उपलब्ध

619 RAN1635358
निर्वाचक का नाम : हसीना कोर्राम
पति का नाम: शेख राम
मकान संख्या : बदरा टोला
उम्र : 22 लिंग : महिला
फोटो उपलब्ध

620 JBZ4657912
निर्वाचक का नाम : सुरतियाबाईर्ई् सोनटापर
पति का नाम: झब्बूलाल सोनटापर
मकान संख्या : 69
उम्र : 47 लिंग : महिला
फोटो उपलब्ध

621 RAN0623421
निर्वाचक का नाम : हिरमेंद्र कुमार चन्द्रवंशी
पिता का नाम: झग्गुलाल चन्द्रवंशी
मकान संख्या : 69
उम्र : 34 लिंग : पुरुष
फोटो उपलब्ध

622 RAN1495415
निर्वाचक का नाम : चूनेश्वरी सोनटापर
पिता का नाम: झब्बुलाल सोनटापर
मकान संख्या : 69
उम्र : 22 लिंग : महिला
फोटो उपलब्ध

623 RAN1499649
निर्वाचक का नाम : हिन्सा राम उईके
पिता का नाम: रतनूराम उईके
मकान संख्या : 91/1
उम्र : 53 लिंग : पुरुष
फोटो उपलब्ध

624 RAN1540582
निर्वाचक का नाम : तुलसी सोनवानी
पिता का नाम: दिलीप कुमार सोनवानी
मकान संख्या : 126ए
उम्र : 21 लिंग : पुरुष
फोटो उपलब्ध

625 JBZ4859732
निर्वाचक का नाम : दिलीप कुमार सोनवानी
पिता का नाम: मोहनदास सोनवानी
मकान संख्या : 126/ए
उम्र : 40 लिंग : पुरुष
फोटो उपलब्ध

626 RAN0488270
निर्वाचक का नाम : डालेश्वरी सोनवानी
पति का नाम: दिलीपकुमार सोनवानी
मकान संख्या : 126/ए
उम्र : 37 लिंग : महिला
फोटो उपलब्ध

627 RAN0998161
निर्वाचक का नाम : खोरबहरिन बाई तेली
पति का नाम: मोहन दास तेली
मकान संख्या : 126 ए
उम्र : 74 लिंग : महिला
फोटो उपलब्ध

628 JBZ4658019
निर्वाचक का नाम : तीजन सोनवानी
पति का नाम: केदार सोनवानी
मकान संख्या : 128
उम्र : 52 लिंग : महिला
फोटो उपलब्ध

629 RAN1137413
निर्वाचक का नाम : धानू राम साहू
पिता का नाम: केदार साहू
मकान संख्या : 128
उम्र : 38 लिंग : पुरुष
फोटो उपलब्ध

630 RAN0488304
निर्वाचक का नाम : काशीराम सोनवानी
पिता का नाम: केदार सोनवानी
मकान संख्या : 128
उम्र : 35 लिंग : पुरुष
फोटो उपलब्ध

631 RAN1056746
निर्वाचक का नाम : ईश्वरी
पति का नाम: धानू राम
मकान संख्या : 128
उम्र : 34 लिंग : महिला
फोटो उपलब्ध

632 RAN1056753
निर्वाचक का नाम : मधु
पति का नाम: कांशी राम
मकान संख्या : 128
उम्र : 31 लिंग : महिला
फोटो उपलब्ध

633 JBZ4861431
निर्वाचक का नाम : डोमार सोनवानी
पिता का नाम: अमरनाथ सोनवानी
मकान संख्या : 129/ए
उम्र : 58 लिंग : पुरुष
फोटो उपलब्ध

634 JBZ4658233
निर्वाचक का नाम : दुरपती सोनवानी
पति का नाम: डोमार सोनवानी
मकान संख्या : 129/ए
उम्र : 55 लिंग : महिला
फोटो उपलब्ध

635 JBZ4657169
निर्वाचक का नाम : बनिहारीन चंद्रवंशी
पति का नाम: शम्भूराम चंद्रवंशी
मकान संख्या : 161
उम्र : 74 लिंग : महिला
फोटो उपलब्ध

636 JBZ4861753
निर्वाचक का नाम : सुखराम चंद्रवंशी
पिता का नाम: शम्भूराम चंद्रवंशी
मकान संख्या : 161
उम्र : 56 लिंग : पुरुष
फोटो उपलब्ध

637 RAN0623389
निर्वाचक का नाम : देवकुमार कंवर
पिता का नाम: सुखराम कंवर
मकान संख्या : 161
उम्र : 38 लिंग : पुरुष
फोटो उपलब्ध

638 RAN0623371
निर्वाचक का नाम : शिवकुमार कंवर
पिता का नाम: सुखराम कंवर
मकान संख्या : 161
उम्र : 35 लिंग : पुरुष
फोटो उपलब्ध

639 RAN0733519
निर्वाचक का नाम : उषा बाई कंवर
पति का नाम: देवकुमार कंवर
मकान संख्या : 161
उम्र : 35 लिंग : महिला
फोटो उपलब्ध

640 RAN1479450
निर्वाचक का नाम : धनेश्वरी चंद्रवंशी
पति का नाम: शिवकुमार चंद्रवंशी
मकान संख्या : 161
उम्र : 35 लिंग : महिला
फोटो उपलब्ध

641 RAN1479500
निर्वाचक का नाम : खिलेश्वरी चंद्रवंशी
पिता का नाम: सुखराम चंद्रवंशी
मकान संख्या : 161
उम्र : 23 लिंग : महिला
फोटो उपलब्ध

642 JBZ4657318
निर्वाचक का नाम : सुराज चंद्रवंशी
पिता का नाम: ज्ञानिकराम चंद्रवंशी
मकान संख्या : 162
उम्र : 83 लिंग : पुरुष
फोटो उपलब्ध

643 JBZ4861845
निर्वाचक का नाम : चिंता राम कंवर
पिता का नाम: सूरज कंवर
मकान संख्या : 162
उम्र : 53 लिंग : पुरुष
फोटो उपलब्ध

644 JBZ4657987
निर्वाचक का नाम : यमुना चंद्रवंशी
पति का नाम: चिंताराम चंद्रवंशी
मकान संख्या : 162
उम्र : 43 लिंग : महिला
फोटो उपलब्ध

645 RAN0733527
निर्वाचक का नाम : यादराम कंवर
पिता का नाम: हंसाराम कंवर
मकान संख्या : 162
उम्र : 36 लिंग : पुरुष
फोटो उपलब्ध

646 RAN1255348
निर्वाचक का नाम : टिकेश्वरी
पति का नाम: यादराम कंवर
मकान संख्या : 162
उम्र : 30 लिंग : महिला
फोटो उपलब्ध

647 RAN1544071
निर्वाचक का नाम : हुमन्लाल चन्द्रवंशी
पिता का नाम: चिंताराम चंद्रवंशी
मकान संख्या : 162
उम्र : 25 लिंग : पुरुष
फोटो उपलब्ध

648 JBZ4657227
निर्वाचक का नाम : गलिराम चंद्रवंशी
पिता का नाम: ज्ञानिकराम चंद्रवंशी
मकान संख्या : 163
उम्र : 70 लिंग : पुरुष
फोटो उपलब्ध

649 RAN0488361
निर्वाचक का नाम : टेमुराम चंद्रवंशी
पिता का नाम: गलिराम चंद्रवंशी
मकान संख्या : 163
उम्र : 38 लिंग : पुरुष
फोटो उपलब्ध

650 JBZ4861795
निर्वाचक का नाम : शंकरलाल चंद्रवंशी
पिता का नाम: गलीराम चंद्रवंशी
मकान संख्या : 163
उम्र : 37 लिंग : पुरुष
फोटो उपलब्ध

651 RAN0278481
निर्वाचक का नाम : सुनीति बाई चंद्रवंशी
पति का नाम: शंकरलाल चंद्रवंशी
मकान संख्या : 163
उम्र : 36 लिंग : महिला
फोटो उपलब्ध

652 RAN0278499
निर्वाचक का नाम : ईश्वरी बाई चंद्रवंशी
पति का नाम: टेमुराम चंद्रवंशी
मकान संख्या : 163
उम्र : 35 लिंग : महिला
फोटो उपलब्ध

653 RAN1500313
निर्वाचक का नाम : वेदकुमारी चंद्रवंशी
पिता का नाम: शंकरलाल चंद्रवंशी
मकान संख्या : 163
उम्र : 21 लिंग : महिला
फोटो उपलब्ध

654 RAN1630573
निर्वाचक का नाम : जागेश्वर कंवर
पिता का नाम: टेमुराम कंवर
मकान संख्या : 163
उम्र : 19 लिंग : पुरुष
फोटो उपलब्ध

655 RAN0176198
निर्वाचक का नाम : छन्नूलाल कुर्मी
पिता का नाम: रामा कुर्मी
मकान संख्या : 175
उम्र : 56 लिंग : पुरुष
फोटो उपलब्ध

656 RAN0488403
निर्वाचक का नाम : मेहतरीन कुर्मी
पति का नाम: छन्नूलाल कुर्मी
मकान संख्या : 175
उम्र : 55 लिंग : महिला
फोटो उपलब्ध

657 RAN1471143
निर्वाचक का नाम : ठगिया बाई ठाकरे
पति का नाम: रवींद्रकुमार ठाकरे
मकान संख्या : 175
उम्र : 40 लिंग : महिला
फोटो उपलब्ध

658 RAN0488411
निर्वाचक का नाम : टूमेश्वर कुमार ठाकरे
पिता का नाम: छन्नूलाल ठाकरे
मकान संख्या : 175
उम्र : 38 लिंग : पुरुष
फोटो उपलब्ध

659 RAN0914341
निर्वाचक का नाम : राजकुमारी ठाकरे
पति का नाम: टुमेश्वर ठाकरे
मकान संख्या : 175
उम्र : 32 लिंग : महिला
फोटो उपलब्ध

660 JBZ4656930
निर्वाचक का नाम : ओमकार सोनवानी
पिता का नाम: अमरनाथ सोनवानी
मकान संख्या : 189
उम्र : 42 लिंग : पुरुष
फोटो उपलब्ध

661 JBZ0582601
निर्वाचक का नाम : सिलोचना सोनवानी
पति का नाम: ओमकार सोनवानी
मकान संख्या : 189
उम्र : 42 लिंग : महिला
फोटो उपलब्ध

662 JBZ4860987
निर्वाचक का नाम : तीरथबाईर् सोनवानी
पति का नाम: गोपीदास सोनवानी
मकान संख्या : 190
उम्र : 60 लिंग : महिला
फोटो उपलब्ध

663 JBZ4860805
निर्वाचक का नाम : गोपीदास सोनवानी
पिता का नाम: झुमुकराम सोनवानी
मकान संख्या : 190
उम्र : 43 लिंग : पुरुष
फोटो उपलब्ध

664 JBZ4860748
निर्वाचक का नाम : टुम्मनदास सोनवानी
पिता का नाम: गोपीदास सोनवानी
मकान संख्या : 190
उम्र : 43 लिंग : पुरुष
फोटो उपलब्ध

665 RAN1137439
निर्वाचक का नाम : योम दास साहू
पिता का नाम: गोपी दास साहू
मकान संख्या : 190
उम्र : 42 लिंग : पुरुष
फोटो उपलब्ध

666 JBZ4860839
निर्वाचक का नाम : भुनेश्वरी सोनवानी
पिता का नाम: टुम्मनलाल सोनवानी
मकान संख्या : 190
उम्र : 41 लिंग : महिला
फोटो उपलब्ध

667 RAN0176206
निर्वाचक का नाम : पुष्पाबाई सोनवानी
पति का नाम: योमदास सोनवानी
मकान संख्या : 190
उम्र : 38 लिंग : महिला
फोटो उपलब्ध

668 RAN1377688
निर्वाचक का नाम : डिगेश्वरी साहू
पिता का नाम: टुम्मनदास सोनवानी
मकान संख्या : 190
उम्र : 22 लिंग : महिला
फोटो उपलब्ध

669 RAN1454586
निर्वाचक का नाम : अरुण कुमार साहू
पिता का नाम: टुम्मनलाल साहू
मकान संख्या : 190
उम्र : 20 लिंग : पुरुष
फोटो उपलब्ध

670 JBZ4657623
निर्वाचक का नाम : धमिर्र्नबाईर् उइके
पति का नाम: हिंसाराम उइके
मकान संख्या : 191/1
उम्र : 49 लिंग : महिला
फोटो उपलब्ध

671 JBZ4658142
निर्वाचक का नाम : अमरबती मंडावी
पति का नाम: नारद मंडावी
मकान संख्या : 194
उम्र : 65 लिंग : महिला
फोटो उपलब्ध

672 JBZ4859393
निर्वाचक का नाम : नरेन्द्रकुमार मंडावी
पिता का नाम: नारद मंडावी
मकान संख्या : 194
उम्र : 46 लिंग : पुरुष
फोटो उपलब्ध

673 RAN0829622
निर्वाचक का नाम : सुनीताबाई मंडावी
पति का नाम: हेमराज मंडावी
मकान संख्या : 194
उम्र : 44 लिंग : महिला
फोटो उपलब्ध

674 RAN0829630
निर्वाचक का नाम : हेमराज मंडावी
पिता का नाम: नारद मंडावी
मकान संख्या : 194
उम्र : 34 लिंग : पुरुष
फोटो उपलब्ध

675 RAN0829648
निर्वाचक का नाम : धर्मेंद्र मंडावी
पिता का नाम: नरेन्द्र मंडावी
मकान संख्या : 194
उम्र : 31 लिंग : पुरुष
फोटो उपलब्ध

676 RAN1163245
निर्वाचक का नाम : पुनमचंद कोर्राम
पिता का नाम: नरेंद्र कुमार कोर्राम
मकान संख्या : 194
उम्र : 27 लिंग : पुरुष
फोटो उपलब्ध

677 RAN1253566
निर्वाचक का नाम : सुमन कोर्राम
पति का नाम: धर्मेंद्र
मकान संख्या : 194
उम्र : 26 लिंग : महिला
फोटो उपलब्ध

678 RAN1253111
निर्वाचक का नाम : शेखराम कोर्राम
पिता का नाम: नरेन्द्र
मकान संख्या : १९४
उम्र : 24 लिंग : पुरुष
फोटो उपलब्ध

679 JBZ4657193
निर्वाचक का नाम : शारदा सोनवानी
पति का नाम: अर्जुर्न सोनवानी
मकान संख्या : 196
उम्र : 63 लिंग : महिला
फोटो उपलब्ध

680 JBZ4862488
निर्वाचक का नाम : मंगतीन सोनवानी
पिता का नाम: अर्र्जुन सोनवानी
मकान संख्या : 196
उम्र : 49 लिंग : महिला
फोटो उपलब्ध

681 RAN0300087
निर्वाचक का नाम : भानुदास सोनवाणी
पिता का नाम: सांवतराम सोनवाणी
मकान संख्या : 196
उम्र : 47 लिंग : पुरुष
फोटो उपलब्ध

682 JBZ0582304
निर्वाचक का नाम : नेताराम मंडावी
पिता का नाम: छोटेलाल मंडावी
मकान संख्या : 219
उम्र : 49 लिंग : पुरुष
फोटो उपलब्ध

683 RAN0176248
निर्वाचक का नाम : बसंती बाई मंडावी
पति का नाम: नेतराम मंडावी
मकान संख्या : 219
उम्र : 43 लिंग : महिला
फोटो उपलब्ध

684 RAN1317312
निर्वाचक का नाम : मनी राम मडावी
पिता का नाम: नेताराम
मकान संख्या : 219
उम्र : 24 लिंग : पुरुष
फोटो उपलब्ध

685 JBZ0582312
निर्वाचक का नाम : भागवली गोंड
पिता का नाम: रामकृपाल गोंड
मकान संख्या : १९५
उम्र : 41 लिंग : पुरुष
फोटो उपलब्ध

686 JBZ0582387
निर्वाचक का नाम : संतोषी बाई गोंड
पति का नाम: भगवली गोंड
मकान संख्या : १९५
उम्र : 38 लिंग : महिला
फोटो उपलब्ध

687 RAN0590323
निर्वाचक का नाम : अनुराग शर्मा
पिता का नाम: सदाशीव शर्मा
मकान संख्या : 47/2
उम्र : 39 लिंग : पुरुष
फोटो उपलब्ध

688 RAN0636696
निर्वाचक का नाम : सर्वेश्वरदास साहू
पिता का नाम: दयाराम साहू
मकान संख्या : 95
उम्र : 45 लिंग : पुरुष
फोटो उपलब्ध

689 RAN0998120
निर्वाचक का नाम : ममता साहु
पति का नाम: सर्वेश्वर दास साहु
मकान संख्या : 95
उम्र : 35 लिंग : महिला
फोटो उपलब्ध

690 JBZ4861472
निर्वाचक का नाम : विष्णुराम कौशिक
पिता का नाम: गणेशीलाल कौशिक
मकान संख्या : 104
उम्र : 49 लिंग : पुरुष
फोटो उपलब्ध

691 JBZ4861902
निर्वाचक का नाम : गैंदीबाई कौशिक
पति का नाम: विष्णुराम कौशिक
मकान संख्या : 104
उम्र : 47 लिंग : महिला
फोटो उपलब्ध

692 RAN0623363
निर्वाचक का नाम : पिलेश कुमार
पिता का नाम: विष्णु राम
मकान संख्या : 104
उम्र : 32 लिंग : पुरुष
फोटो उपलब्ध

693 RAN1287291
निर्वाचक का नाम : मनोज कौशिक
पिता का नाम: विष्णु राम कौशिक
मकान संख्या : 104
उम्र : 23 लिंग : पुरुष
फोटो उपलब्ध

694 JBZ4856621
निर्वाचक का नाम : नर्मदा साहू
पति का नाम: नरोत्तम साहू
मकान संख्या : 144/ए
उम्र : 47 लिंग : महिला
फोटो उपलब्ध

695 JBZ4860409
निर्वाचक का नाम : शंकरलाल ठाकरे
पिता का नाम: चमरु ठाकरे
मकान संख्या : 164
उम्र : 57 लिंग : पुरुष
फोटो उपलब्ध

696 JBZ4860714
निर्वाचक का नाम : मीनाबाई ठाकरे
पति का नाम: शंकरलाल ठाकरे
मकान संख्या : 164
उम्र : 53 लिंग : महिला
फोटो उपलब्ध

697 JBZ4862074
निर्वाचक का नाम : धनराज ठाकरे
पिता का नाम: भोलाराम ठाकरे
मकान संख्या : 164
उम्र : 35 लिंग : पुरुष
फोटो उपलब्ध

698 RAN0733501
निर्वाचक का नाम : देवलाल चौधरी
पिता का नाम: शंकरलाल चौधरी
मकान संख्या : 164
उम्र : 35 लिंग : पुरुष
फोटो उपलब्ध

699 RAN0788430
निर्वाचक का नाम : ममता चौधरी
पति का नाम: देवलाल चौधरी
मकान संख्या : 164
उम्र : 34 लिंग : महिला
फोटो उपलब्ध

700 RAN1253152
निर्वाचक का नाम : वेदराम
पिता का नाम: भोलाराम कुर्मी
मकान संख्या : १६४
उम्र : 30 लिंग : पुरुष
फोटो उपलब्ध

701 RAN1253251
निर्वाचक का नाम : दुर्गाबाई कुर्मी
पति का नाम: वेदराम
मकान संख्या : १६४
उम्र : 28 लिंग : महिला
फोटो उपलब्ध

702 JBZ4861282
निर्वाचक का नाम : गिरधारी ठाकरे
पिता का नाम: रामा ठाकरे
मकान संख्या : 165
उम्र : 62 लिंग : पुरुष
फोटो उपलब्ध

703 JBZ4860599
निर्वाचक का नाम : श्यामबाई ठाकरे
पति का नाम: गिरधारी ठाकरे
मकान संख्या : 165
उम्र : 57 लिंग : महिला
फोटो उपलब्ध

704 JBZ0581462
निर्वाचक का नाम : विदयाबाई ठाकरे
पति का नाम: रमेश कुमार ठाकरे
मकान संख्या : 165
उम्र : 41 लिंग : महिला
फोटो उपलब्ध

705 JBZ0581454
निर्वाचक का नाम : राधिकाबाई ठाकरे
पति का नाम: मुकेश कुमार ठाकुर
मकान संख्या : 165
उम्र : 38 लिंग : महिला
फोटो उपलब्ध

706 RAN0176180
निर्वाचक का नाम : मुकेशकुमार ठाकरे
पिता का नाम: गिरधारीलाल ठाकरे
मकान संख्या : 165
उम्र : 35 लिंग : पुरुष
फोटो उपलब्ध

707 JBZ4658001
निर्वाचक का नाम : गंगाबाई गंजीर
पति का नाम: तिलकदास गंजीर
मकान संख्या : 166
उम्र : 62 लिंग : महिला
फोटो उपलब्ध

708 JBZ0581801
निर्वाचक का नाम : मालतीबाई गंजीर
पिता का नाम: तिलकदास गंजीर
मकान संख्या : 166
उम्र : 44 लिंग : महिला
फोटो उपलब्ध

709 JBZ0581793
निर्वाचक का नाम : हेमलाल गंजीर
पिता का नाम: तिलकदास गंजीर
मकान संख्या : 166
उम्र : 38 लिंग : पुरुष
फोटो उपलब्ध

710 RAN1601327
निर्वाचक का नाम : चंद्रशेखर साहू
पिता का नाम: हेमलाल साहू
मकान संख्या : 166
उम्र : 19 लिंग : महिला
फोटो उपलब्ध

711 JBZ4862025
निर्वाचक का नाम : टेकराम कौशिक
पिता का नाम: लखनलाल कौशिक
मकान संख्या : 169
उम्र : 52 लिंग : पुरुष
फोटो उपलब्ध

712 JBZ4861555
निर्वाचक का नाम : त्रिवेणीबाई कौशिक
पति का नाम: टेकराम कौशिक
मकान संख्या : 169
उम्र : 50 लिंग : महिला
फोटो उपलब्ध

713 RAN1056530
निर्वाचक का नाम : भानुप्रताप
पिता का नाम: टेकराम
मकान संख्या : 169
उम्र : 27 लिंग : पुरुष
फोटो उपलब्ध

714 RAN1287044
निर्वाचक का नाम : हरीश कुमार कौशिक
पिता का नाम: टेकराम कौशिक
मकान संख्या : 169
उम्र : 24 लिंग : पुरुष
फोटो उपलब्ध

715 JBZ4860490
निर्वाचक का नाम : योगेश्वर लाल कौशिक
पिता का नाम: खटालाल कौशिक
मकान संख्या : 170
उम्र : 53 लिंग : पुरुष
फोटो उपलब्ध

716 JBZ4860656
निर्वाचक का नाम : मालती कौशिक
पति का नाम: योगेश्वरलाल कौशिक
मकान संख्या : 170
उम्र : 47 लिंग : महिला
फोटो उपलब्ध

717 RAN0383638
निर्वाचक का नाम : चुमेन्द्र कुमार
पिता का नाम: योगेश्वर
मकान संख्या : 170
उम्र : 34 लिंग : पुरुष
फोटो उपलब्ध

718 JBZ4860482
निर्वाचक का नाम : खिलावन चौधरी
पिता का नाम: शिवलाल चौधरी
मकान संख्या : 171
उम्र : 52 लिंग : पुरुष
फोटो उपलब्ध

719 JBZ4860920
निर्वाचक का नाम : ललितबाईर् चौधरी
पति का नाम: खिलावन चौधरी
मकान संख्या : 171
उम्र : 50 लिंग : महिला
फोटो उपलब्ध

720 RAN0623397
निर्वाचक का नाम : नोमेश साहू
पिता का नाम: खिलावन साहू
मकान संख्या : 171
उम्र : 32 लिंग : पुरुष
फोटो उपलब्ध

721 RAN1261387
निर्वाचक का नाम : नूतन बाई
पिता का नाम: नोमेश साहू
मकान संख्या : 171
उम्र : 29 लिंग : महिला
फोटो उपलब्ध

722 RAN1255470
निर्वाचक का नाम : तेजकुमार
पिता का नाम: खिलावन चौधरी
मकान संख्या : 171
उम्र : 26 लिंग : पुरुष
फोटो उपलब्ध

723 JBZ4860672
निर्वाचक का नाम : दशोदाबाईर् चौधरी
पति का नाम: श्रीराम चौधरी
मकान संख्या : 172
उम्र : 83 लिंग : महिला
फोटो उपलब्ध

724 RAN0278523
निर्वाचक का नाम : प्रीतम चौधरी
पिता का नाम: श्रीराम चौधरी
मकान संख्या : 172
उम्र : 41 लिंग : पुरुष
फोटो उपलब्ध

725 JBZ4860904
निर्वाचक का नाम : टोमेश्वरी चौधरी
पति का नाम: प्रीतमदास चौधरी
मकान संख्या : 172
उम्र : 37 लिंग : महिला
फोटो उपलब्ध

726 JBZ4861290
निर्वाचक का नाम : होमनदास चौधरी
पिता का नाम: श्रीराम चौधरी
मकान संख्या : 172
उम्र : 37 लिंग : पुरुष
फोटो उपलब्ध

727 RAN1287036
निर्वाचक का नाम : सुनील कुमार चौधरी
पिता का नाम: प्रीतम चौधरी
मकान संख्या : 172
उम्र : 23 लिंग : पुरुष
फोटो उपलब्ध

728 JBZ0581736
निर्वाचक का नाम : बिरमबाई कौशिक
पति का नाम: बलिराम कौशिक
मकान संख्या : 188
उम्र : 60 लिंग : महिला
फोटो उपलब्ध

729 JBZ4861878
निर्वाचक का नाम : देवकीबाईर् कौशिक
पति का नाम: बलिराम कौशिक
मकान संख्या : 188
उम्र : 58 लिंग : महिला
फोटो उपलब्ध

730 JBZ4657862
निर्वाचक का नाम : सुरीतराम कौशिक
पिता का नाम: छन्नूलाल कौशिक
मकान संख्या : 188
उम्र : 55 लिंग : पुरुष
फोटो उपलब्ध

731 JBZ4657615
निर्वाचक का नाम : आशोबाईर् कौशिक
पति का नाम: सुरीतराम कौशिक
मकान संख्या : 188
उम्र : 53 लिंग : महिला
फोटो उपलब्ध

732 JBZ4862280
निर्वाचक का नाम : भुनेश्वर कौशिक
पिता का नाम: छन्नूलाल कौशिक
मकान संख्या : 188
उम्र : 43 लिंग : पुरुष
फोटो उपलब्ध

733 JBZ0582148
निर्वाचक का नाम : ठगियाबाई कौशिक
पति का नाम: भुनेश्वर कौशिक
मकान संख्या : 188
उम्र : 43 लिंग : महिला
फोटो उपलब्ध

734 RAN0788554
निर्वाचक का नाम : प्रकाश कौशिक
पिता का नाम: बलीराम कौशिक
मकान संख्या : 188
उम्र : 34 लिंग : पुरुष
फोटो उपलब्ध

735 RAN0894410
निर्वाचक का नाम : खेमराज कौशिक
पिता का नाम: सुरीतराम कौशिक
मकान संख्या : 188
उम्र : 32 लिंग : पुरुष
फोटो उपलब्ध

736 RAN0788562
निर्वाचक का नाम : कुमेश कौशिक
पिता का नाम: बलीराम कौशिक
मकान संख्या : 188
उम्र : 31 लिंग : पुरुष
फोटो उपलब्ध

737 RAN1447861
निर्वाचक का नाम : कविता
पति का नाम: अश्वनी कुमार
मकान संख्या : 188
उम्र : 29 लिंग : महिला
फोटो उपलब्ध

738 RAN1056548
निर्वाचक का नाम : अश्वनी कुमार
पिता का नाम: सुरीत राम
मकान संख्या : 188
उम्र : 29 लिंग : पुरुष
फोटो उपलब्ध

739 WAH1415637
निर्वाचक का नाम : ईश्वरी कौशिक
पति का नाम: खेमराज कौशिक
मकान संख्या : 188
उम्र : 29 लिंग : महिला
फोटो उपलब्ध

740 RAN1163187
निर्वाचक का नाम : गोपालकुमार कौशिक
पिता का नाम: भूनेशवर कौशीक
मकान संख्या : 188
उम्र : 27 लिंग : पुरुष
फोटो उपलब्ध

741 RAN1327667
निर्वाचक का नाम : तेजराम कौशिक
पिता का नाम: बलीराम
मकान संख्या : 188
उम्र : 25 लिंग : पुरुष
फोटो उपलब्ध

742 RAN1467612
निर्वाचक का नाम : विक्रम कुमार कौशिक
पिता का नाम: भुनेश्वर कौशिक
मकान संख्या : 188
उम्र : 22 लिंग : पुरुष
फोटो उपलब्ध

743 JBZ4859914
निर्वाचक का नाम : बुधन्तीनबाईर् गंजीर
पिता का नाम: अचल गंजीर
मकान संख्या : 197
उम्र : 80 लिंग : महिला
फोटो उपलब्ध

744 JBZ4656708
निर्वाचक का नाम : सोहद्राबाईर् सोनवानी
पति का नाम: कृपाराम सोनवानी
मकान संख्या : 198
उम्र : 72 लिंग : महिला
फोटो उपलब्ध

745 RAN1317221
निर्वाचक का नाम : गीतांजली कौशिक
अन्य: कुमेश कौशिक
मकान संख्या : अनुभाग 11
उम्र : 24 लिंग : महिला
फोटो उपलब्ध

746 JBZ0582429
निर्वाचक का नाम : देवकी बाई गंजीर
पति का नाम: हेमलाल गंजीर
मकान संख्या : १६६
उम्र : 36 लिंग : महिला
फोटो उपलब्ध

747 RAN0642413

निर्वाचक का नाम : निर्मला देवी शर्मा
पति का नाम: अनुराग शर्मा
मकान संख्या : ४७/२
उम्र : 39 लिंग : महिला

फोटो उपलब्ध

748 JBZ4862181
निर्वाचक का नाम : सोनबाईर् कुंजाम
पति का नाम: गुहरीराम कुंजाम
मकान संख्या : 100
उम्र : 75 लिंग : महिला
फोटो उपलब्ध

749 JBZ4658282
निर्वाचक का नाम : परागा कुंजाम
पति का नाम: महेन्द्रू कुंजाम
मकान संख्या : 100
उम्र : 54 लिंग : महिला
फोटो उपलब्ध

750 JBZ4656617
निर्वाचक का नाम : परषोत्तम कुंजाम
पिता का नाम: गुहरीराम कुंजाम
मकान संख्या : 100
उम्र : 50 लिंग : पुरुष
फोटो उपलब्ध

751 JBZ4658290
निर्वाचक का नाम : शिवरात्रीबाईर् कुंजाम
पति का नाम: परषोत्तम कुंजाम
मकान संख्या : 100
उम्र : 47 लिंग : महिला
फोटो उपलब्ध

752 RAN0488379
निर्वाचक का नाम : दुधेलाल कुंजाम
पिता का नाम: गुहरीराम कुंजाम
मकान संख्या : 100
उम्र : 43 लिंग : पुरुष
फोटो उपलब्ध

753 JBZ4862462
निर्वाचक का नाम : केशियर कुंजाम
पिता का नाम: गुहरीराम कुंजाम
मकान संख्या : 100
उम्र : 40 लिंग : पुरुष
फोटो उपलब्ध

754 JBZ4658274
निर्वाचक का नाम : इन्द्रासन कुंजाम
पति का नाम: दुधेलाल कुंजाम
मकान संख्या : 100
उम्र : 37 लिंग : महिला
फोटो उपलब्ध

755 RAN0788422
निर्वाचक का नाम : खुमान कुंजाम
पिता का नाम: मेहंडुराम कुंजाम
मकान संख्या : 100
उम्र : 35 लिंग : पुरुष
फोटो उपलब्ध

756 RAN0914358
निर्वाचक का नाम : केमीन बाई कुंजाम
पति का नाम: केशियर कुंजाम
मकान संख्या : 100
उम्र : 33 लिंग : महिला
फोटो उपलब्ध

757 RAN0733584
निर्वाचक का नाम : खोम राज कुंजाम
पिता का नाम: पुरूषोत्तम कुंजाम
मकान संख्या : 100
उम्र : 32 लिंग : पुरुष
फोटो उपलब्ध

758 RAN1089028
निर्वाचक का नाम : प्रतिमा कुंजाम
पति का नाम: खोमराज कुंजाम
मकान संख्या : 100
उम्र : 32 लिंग : महिला
फोटो उपलब्ध

759 RAN1088020
निर्वाचक का नाम : रीना बाई कुंजाम
पति का नाम: खुमान कुंजाम
मकान संख्या : 100
उम्र : 31 लिंग : महिला
फोटो उपलब्ध

760 RAN1089796
निर्वाचक का नाम : पवन कुमार कुंजाम
पिता का नाम: पुरुषोत्तम कुंजाम
मकान संख्या : 100
उम्र : 28 लिंग : पुरुष
फोटो उपलब्ध

761 RAN1543974
निर्वाचक का नाम : कविता कुंजम कुंजम
पति का नाम: पवन कुमार कुंजम कुंजम
मकान संख्या : 100
उम्र : 26 लिंग : महिला
फोटो उपलब्ध

762 RAN1286939
निर्वाचक का नाम : हेविट कुमार कुंजाम
पिता का नाम: दूधेलाल कुंजाम
मकान संख्या : 100
उम्र : 23 लिंग : पुरुष
फोटो उपलब्ध

763 RAN1499821
निर्वाचक का नाम : दीपिका कुंजाम
पिता का नाम: दूधेलाल कुंजाम
मकान संख्या : 100
उम्र : 20 लिंग : महिला
फोटो उपलब्ध

764 JBZ4657789
निर्वाचक का नाम : रायसिंग कुंजाम
पिता का नाम: रामाधार कुंजाम
मकान संख्या : 180
उम्र : 57 लिंग : पुरुष
फोटो उपलब्ध

765 RAN0488429
निर्वाचक का नाम : प्रेमलाल कुंजाम
पिता का नाम: रायसिंग कुंजाम
मकान संख्या : 180
उम्र : 36 लिंग : पुरुष
फोटो उपलब्ध

766 RAN0383646
निर्वाचक का नाम : उषा कुंजाम
पति का नाम: प्रेमलाल कुंजाम
मकान संख्या : 180
उम्र : 35 लिंग : महिला
फोटो उपलब्ध

767 JBZ4856506
निर्वाचक का नाम : चतुर कौशिक
पिता का नाम: छबिलाल कौशिक
मकान संख्या : 181
उम्र : 57 लिंग : पुरुष
फोटो उपलब्ध

768 JBZ4859898
निर्वाचक का नाम : अनुसुइया कौशिक
पति का नाम: चतुर कौशिक
मकान संख्या : 181
उम्र : 55 लिंग : महिला
फोटो उपलब्ध

769 RAN0488437
निर्वाचक का नाम : भयाराम कौशिक
पिता का नाम: चतुरराम कौशिक
मकान संख्या : 181
उम्र : 37 लिंग : पुरुष
फोटो उपलब्ध

770 RAN0733592
निर्वाचक का नाम : देवचंद कौशिक
पिता का नाम: चतुर राम कौशिक
मकान संख्या : 181
उम्र : 35 लिंग : पुरुष
फोटो उपलब्ध

771 RAN1088541
निर्वाचक का नाम : कल्पना कौशिक
पति का नाम: देवचंद कौशिक
मकान संख्या : 181
उम्र : 31 लिंग : महिला
फोटो उपलब्ध

772 RAN1327659
निर्वाचक का नाम : कुमारी कौशिक
पति का नाम: मायाराम
मकान संख्या : 181
उम्र : 30 लिंग : महिला
फोटो उपलब्ध

773 RAN0733535
निर्वाचक का नाम : होमलाल साहू
पिता का नाम: हीरू राम साहू
मकान संख्या : 182
उम्र : 63 लिंग : पुरुष
फोटो उपलब्ध

774 JBZ0581744
निर्वाचक का नाम : रामजीलाल साहू
पिता का नाम: हीरुराम साहू
मकान संख्या : 182
उम्र : 57 लिंग : पुरुष
फोटो उपलब्ध

775 JBZ4861191
निर्वाचक का नाम : सुकबती साहू
पति का नाम: रामजीलाल साहू
मकान संख्या : 182
उम्र : 53 लिंग : महिला
फोटो उपलब्ध

776 JBZ0582338
निर्वाचक का नाम : कमलेश्वरी साहू
पति का नाम: शोभनलाल साहू
मकान संख्या : 182
उम्र : 39 लिंग : महिला
फोटो उपलब्ध

777 JBZ0582320
निर्वाचक का नाम : ईशुदेवी साहू
पति का नाम: लुमेन्द्र साहू
मकान संख्या : 182
उम्र : 39 लिंग : महिला
फोटो उपलब्ध

778 JBZ4658209
निर्वाचक का नाम : शोभन साहू
पिता का नाम: होमलाल साहू
मकान संख्या : 182
उम्र : 38 लिंग : पुरुष
फोटो उपलब्ध

779 JBZ4859724
निर्वाचक का नाम : लुमेन्द्रकुमार साहू
पिता का नाम: होमलाल । साहू
मकान संख्या : 182
उम्र : 35 लिंग : पुरुष
फोटो उपलब्ध

780 RAN0733576
निर्वाचक का नाम : कमलेश कुमार साहू
पिता का नाम: रामजी लाल साहू
मकान संख्या : 182
उम्र : 35 लिंग : पुरुष
फोटो उपलब्ध

781 RAN0488445
निर्वाचक का नाम : अरविन्द कुमार साहू
पिता का नाम: होमलाल साहू
मकान संख्या : 182
उम्र : 34 लिंग : पुरुष
फोटो उपलब्ध

782 RAN0829606
निर्वाचक का नाम : लेखचंद साहू
पिता का नाम: रामजीलाल साहू
मकान संख्या : 182
उम्र : 31 लिंग : पुरुष
फोटो उपलब्ध

783 RAN0894394
निर्वाचक का नाम : भानूप्रताप साहू
पिता का नाम: हुमलाल साहू
मकान संख्या : 182
उम्र : 30 लिंग : पुरुष
फोटो उपलब्ध

784 RAN1056639
निर्वाचक का नाम : मीना बाई
पति का नाम: अरविंद
मकान संख्या : 182
उम्र : 30 लिंग : महिला
फोटो उपलब्ध

785 RAN1317429
निर्वाचक का नाम : कामिन साहू
अन्य: कमलेश कुमार साहू
मकान संख्या : 182
उम्र : 30 लिंग : पुरुष
फोटो उपलब्ध

786 RAN1056571
निर्वाचक का नाम : जीवन लाल
पिता का नाम: रामजी
मकान संख्या : 182
उम्र : 29 लिंग : पुरुष
फोटो उपलब्ध

787 RAN1597079
निर्वाचक का नाम : प्रतिभा साहू
पति का नाम: भानुप्रताप साहू
मकान संख्या : 182
उम्र : 28 लिंग : महिला
फोटो उपलब्ध

788 JBZ4862082
निर्वाचक का नाम : बिशाल साहू
पिता का नाम: दसरू साहू
मकान संख्या : 183
उम्र : 75 लिंग : पुरुष
फोटो उपलब्ध

789 JBZ4861589
निर्वाचक का नाम : कचराबाईर् साहू
पति का नाम: विशाल साहू
मकान संख्या : 183
उम्र : 71 लिंग : महिला
फोटो उपलब्ध

790 RAN0528265
निर्वाचक का नाम : तारम साहू
पिता का नाम: विशाल साहू
मकान संख्या : 183
उम्र : 49 लिंग : पुरुष
फोटो उपलब्ध

791 RAN0528273
निर्वाचक का नाम : टिकेश्वरी साहू
पति का नाम: तारम साहू
मकान संख्या : 183
उम्र : 41 लिंग : महिला
फोटो उपलब्ध

792 JBZ4657417
निर्वाचक का नाम : विश्वासा साहू
पति का नाम: हरिराम साहू
मकान संख्या : 185
उम्र : 89 लिंग : महिला
फोटो उपलब्ध

793 JBZ4859500
निर्वाचक का नाम : बीकेतराम साहू
पिता का नाम: हरिराम साहू
मकान संख्या : 185
उम्र : 51 लिंग : पुरुष
फोटो उपलब्ध

794 JBZ4657821
निर्वाचक का नाम : डेरहीनबाईर् साहू
पति का नाम: बीकेतराम साहू
मकान संख्या : 185
उम्र : 50 लिंग : महिला
फोटो उपलब्ध

795 RAN0788455
निर्वाचक का नाम : तामेश्वर साहु
पिता का नाम: बिकेतराम साहु
मकान संख्या : 185
उम्र : 32 लिंग : पुरुष
फोटो उपलब्ध

796 RAN1088467
निर्वाचक का नाम : प्रीति साहू
पति का नाम: तामेश्वर साहू
मकान संख्या : 185
उम्र : 28 लिंग : महिला
फोटो उपलब्ध

797 RAN1056563
निर्वाचक का नाम : डुलेश्वर
पिता का नाम: बिरेन्द्र कुमार
मकान संख्या : 185/a
उम्र : 29 लिंग : पुरुष
फोटो उपलब्ध

798 RAN1465871
निर्वाचक का नाम : जागृती साहू
पति का नाम: डुलेश्वर साहू
मकान संख्या : 185/ए
उम्र : 24 लिंग : महिला
फोटो उपलब्ध

799 RAN0758409
निर्वाचक का नाम : हीराराम साहू
पिता का नाम: शिवप्रसाद साहू
मकान संख्या : 185/ए
उम्र : 75 लिंग : पुरुष
फोटो उपलब्ध

800 JBZ4861225
निर्वाचक का नाम : बईर्यनबाईर् साहू
पति का नाम: हीराराम साहू
मकान संख्या : 185/ए
उम्र : 72 लिंग : महिला
फोटो उपलब्ध

801 JBZ4859369
निर्वाचक का नाम : वीरेन्द्रकुमार साहू
पिता का नाम: हीराराम साहू
मकान संख्या : 185/ए
उम्र : 52 लिंग : पुरुष
फोटो उपलब्ध

802 RAN0278531
निर्वाचक का नाम : घसिया राम कौशिक
पिता का नाम: उमेराम कौशिक
मकान संख्या : 185/ख
उम्र : 51 लिंग : पुरुष
फोटो उपलब्ध

803 JBZ4657698
निर्वाचक का नाम : सन्त्रीबाईर् साहू
पति का नाम: वीरेन्द्रकुमार साहू
मकान संख्या : 185/ए
उम्र : 50 लिंग : महिला
फोटो उपलब्ध

804 RAN0263194
निर्वाचक का नाम : कंचनबाई कौशिक
पति का नाम: घसिया राम कौशिक
मकान संख्या : 185/ख
उम्र : 48 लिंग : महिला
फोटो उपलब्ध

805 JBZ0582213
निर्वाचक का नाम : रमेसर कौशिक
पिता का नाम: मेहतर राम कौशिक
मकान संख्या : 186
उम्र : 37 लिंग : पुरुष
फोटो उपलब्ध

806 RAN0894402
निर्वाचक का नाम : तिलोका कौशिक
पति का नाम: रमेशर कौशिक
मकान संख्या : 186
उम्र : 35 लिंग : महिला
फोटो उपलब्ध

807 JBZ4862652
निर्वाचक का नाम : अगनीबाईर् कौशिक
पति का नाम: मेहतरराम कौशिक
मकान संख्या : 187
उम्र : 62 लिंग : महिला
फोटो उपलब्ध

808 JBZ4861951
निर्वाचक का नाम : रुखमणी कौशिक
पति का नाम: परमानन्द कौशिक
मकान संख्या : 187
उम्र : 39 लिंग : महिला
फोटो उपलब्ध

809 JBZ4862512
निर्वाचक का नाम : परमानंद कौशिक
पिता का नाम: मेहत्तरराम कौशिक
मकान संख्या : 187
उम्र : 38 लिंग : पुरुष
फोटो उपलब्ध

810 RAN1554468
निर्वाचक का नाम : डामेश्वरी कौशिक
पिता का नाम: परमानंद कौशिक
मकान संख्या : 187
उम्र : 22 लिंग : महिला
फोटो उपलब्ध

811 RAN1500149
निर्वाचक का नाम : कीर्ति कौशिक
पति का नाम: प्रकाश कौशिक
मकान संख्या : 188
उम्र : 28 लिंग : महिला
फोटो उपलब्ध

812 JBZ4860508
निर्वाचक का नाम : केजाराम गोंड
पिता का नाम: भगोली गोंड
मकान संख्या : 200
उम्र : 55 लिंग : पुरुष
फोटो उपलब्ध

813 JBZ4859757
निर्वाचक का नाम : कमलाबाईर् गोंड
पति का नाम: केजाराम गोंड
मकान संख्या : 200
उम्र : 52 लिंग : महिला
फोटो उपलब्ध

814 RAN0528323
निर्वाचक का नाम : धनराज पडोती
पिता का नाम: केजाराम पडोती
मकान संख्या : 200
उम्र : 34 लिंग : पुरुष
फोटो उपलब्ध

815 RAN0733543
निर्वाचक का नाम : चम्बा बाई गोंड्
पति का नाम: धनराज गोंड्
मकान संख्या : 200
उम्र : 34 लिंग : महिला
फोटो उपलब्ध

816 RAN1286863
निर्वाचक का नाम : होलचंद पडोती
पिता का नाम: केजाराम पडोती
मकान संख्या : 200
उम्र : 23 लिंग : पुरुष
फोटो उपलब्ध

817 RAN1576966
निर्वाचक का नाम : भूनेश्वरी
पिता का नाम: फेरुलाल
मकान संख्या : 203
उम्र : 45 लिंग : महिला
फोटो उपलब्ध

818 RAN1088905
निर्वाचक का नाम : हुकुमचंद
अन्य: फेरुलाल गंजीर
मकान संख्या : 203/A
उम्र : 28 लिंग : पुरुष
फोटो उपलब्ध

819 RAN1476183
निर्वाचक का नाम : प्रिया साहू
पिता का नाम: टिकम दास साहू
मकान संख्या : 203/ए
उम्र : 22 लिंग : महिला
फोटो उपलब्ध

820 JBZ4859989
निर्वाचक का नाम : बुधियाबाईर् गंजीर
पति का नाम: फेरूलाल गंजीर
मकान संख्या : 203/ए
उम्र : 83 लिंग : महिला
फोटो उपलब्ध

821 JBZ4861316
निर्वाचक का नाम : होरीलाल गोंड
पिता का नाम: पुरुषोत्तम गोंड
मकान संख्या : 203/ए
उम्र : 50 लिंग : पुरुष
फोटो उपलब्ध

822 JBZ4658175
निर्वाचक का नाम : हिरमतबाईर् गोंड
पति का नाम: होरीलाल गोंड
मकान संख्या : 203/ए
उम्र : 47 लिंग : महिला
फोटो उपलब्ध

823 JBZ4657268
निर्वाचक का नाम : सुंदरीबाईर् गंजीर
पिता का नाम: फेरूलाल गंजीर
मकान संख्या : 203/ए
उम्र : 47 लिंग : महिला
फोटो उपलब्ध

824 RAN0488478
निर्वाचक का नाम : योगबाई गंजीर
पिता का नाम: फेरुलाल गंजीर
मकान संख्या : 203/ए
उम्र : 43 लिंग : महिला
फोटो उपलब्ध

825 JBZ4859617
निर्वाचक का नाम : बुधियाबाईर् कंवर
पति का नाम: कृ ष्णु कंवर
मकान संख्या : 220
उम्र : 75 लिंग : महिला
फोटो उपलब्ध

826 RAN0176255
निर्वाचक का नाम : सम्पतकुमार कलारी
पिता का नाम: कृष्णुराम कलारी
मकान संख्या : 220
उम्र : 34 लिंग : पुरुष
फोटो उपलब्ध

827 RAN0962910
निर्वाचक का नाम : रूपाबाई कलारी
पति का नाम: संपतकुमार कलारी
मकान संख्या : 220
उम्र : 28 लिंग : महिला
फोटो उपलब्ध

828 JBZ4657144
निर्वाचक का नाम : चिंताराम साहू
पिता का नाम: फेरुलाल गंजीर
मकान संख्या : हाऊस नं 91
उम्र : 37 लिंग : पुरुष
फोटो उपलब्ध

829 JBZ0582106
निर्वाचक का नाम : विजय कुमार मोटघरे
पिता का नाम: शिवाराम मोटघरे
मकान संख्या : 46
उम्र : 51 लिंग : पुरुष
फोटो उपलब्ध

830 JBZ4860300
निर्वाचक का नाम : सरिता कलारी
पति का नाम: मेहतरु कलारी
मकान संख्या : 80
उम्र : 35 लिंग : महिला
फोटो उपलब्ध

831 RAN1463942
निर्वाचक का नाम : भागचंद साहू
पिता का नाम: नारायणदास साहू
मकान संख्या : 85/ए
उम्र : 23 लिंग : पुरुष
फोटो उपलब्ध

832 JBZ4860417
निर्वाचक का नाम : तीजूराम कंवर
पिता का नाम: पिताम्बर कंवर
मकान संख्या : 86
उम्र : 65 लिंग : पुरुष
फोटो उपलब्ध

833 JBZ4861605
निर्वाचक का नाम : बनिहारिन कंवर
पति का नाम: तीजूराम कंवर
मकान संख्या : 86
उम्र : 62 लिंग : महिला
फोटो उपलब्ध

834 RAN0263103
निर्वाचक का नाम : छबिलाल साहु
पिता का नाम: दुखराम साहु
मकान संख्या : 93
उम्र : 68 लिंग : पुरुष
फोटो उपलब्ध

835 RAN0263111
निर्वाचक का नाम : पिलाबाई साहू
पति का नाम: छबिलाल साहू
मकान संख्या : 93
उम्र : 66 लिंग : महिला
फोटो उपलब्ध

836 JBZ4657607
निर्वाचक का नाम : मिलनदास साहू
पिता का नाम: छबिलाल साहू
मकान संख्या : 93
उम्र : 48 लिंग : पुरुष
फोटो उपलब्ध

837 JBZ4658084
निर्वाचक का नाम : गोदावरी साहू
पति का नाम: मिलनदास साहू
मकान संख्या : 93
उम्र : 45 लिंग : महिला
फोटो उपलब्ध

838 RAN1599836
निर्वाचक का नाम : संजय साहू
पिता का नाम: मिलन दास साहू
मकान संख्या : 93
उम्र : 21 लिंग : पुरुष
फोटो उपलब्ध

839 JBZ4657516
निर्वाचक का नाम : शांति साहू
पति का नाम: गंगाराम साहू
मकान संख्या : 94/1
उम्र : 50 लिंग : महिला
फोटो उपलब्ध

840 RAN0176073
निर्वाचक का नाम : गंगाराम साहू
पिता का नाम: पूरनदास साहू
मकान संख्या : 94/1
उम्र : 49 लिंग : पुरुष
फोटो उपलब्ध

841 RAN1287242
निर्वाचक का नाम : कार्तिक कुमार साहू
पिता का नाम: गंगाराम साहू
मकान संख्या : 94/1
उम्र : 24 लिंग : पुरुष
फोटो उपलब्ध

842 RAN1601012
निर्वाचक का नाम : संतोषी बाई
पति का नाम: शोभूराम
मकान संख्या : 102
उम्र : 47 लिंग : महिला
फोटो उपलब्ध

843 RAN0528208
निर्वाचक का नाम : स्वतम मंडावी
पिता का नाम: उदेराम मंडावी
मकान संख्या : 102
उम्र : 36 लिंग : पुरुष
फोटो उपलब्ध

844 RAN1605872
निर्वाचक का नाम : वीणा
पिता का नाम: शोभूराम
मकान संख्या : 102
उम्र : 28 लिंग : महिला
फोटो उपलब्ध

845 JBZ4658035
निर्वाचक का नाम : मंगतीन मंडावी
पति का नाम: उदेराम मंडावी
मकान संख्या : 102/ए
उम्र : 55 लिंग : महिला
फोटो उपलब्ध

846 JBZ4656831
निर्वाचक का नाम : राधूराम साहू
पिता का नाम: सियादीन साहू
मकान संख्या : 109
उम्र : 57 लिंग : पुरुष
फोटो उपलब्ध

847 JBZ4656849
निर्वाचक का नाम : कुंतीबाईई साहू
पति का नाम: राधूराम साहू
मकान संख्या : 109
उम्र : 53 लिंग : महिला
फोटो उपलब्ध

848 RAN0733469
निर्वाचक का नाम : रूपेन्द्र कुमार साहू
पिता का नाम: राधूराम साहू
मकान संख्या : 109
उम्र : 33 लिंग : पुरुष
फोटो उपलब्ध

849 RAN1137454
निर्वाचक का नाम : देवेंद्र कुमार साहू
पिता का नाम: राधू राम साहू
मकान संख्या : 109
उम्र : 27 लिंग : पुरुष
फोटो उपलब्ध

850 RAN1286889
निर्वाचक का नाम : प्रशांत कुमार
पिता का नाम: गिरीश कुमार
मकान संख्या : 126/ए
उम्र : 25 लिंग : पुरुष
फोटो उपलब्ध

851 RAN1480946
निर्वाचक का नाम : रेणुका साहू
पति का नाम: प्रशांत कुमार साहू
मकान संख्या : 126/ए
उम्र : 20 लिंग : महिला
फोटो उपलब्ध

852 JBZ4859542
निर्वाचक का नाम : गिरीशकुमार सोनवानी
पिता का नाम: मोहनदास सोनवानी
मकान संख्या : 126/ए
उम्र : 49 लिंग : पुरुष
फोटो उपलब्ध

853 JBZ4861936
निर्वाचक का नाम : जामुन सोनवानी
पति का नाम: गिरीश कुमार सोनवानी
मकान संख्या : 126/ए
उम्र : 41 लिंग : महिला
फोटो उपलब्ध

854 RAN0642322
निर्वाचक का नाम : श्री शिवेंद्र कुमार कंवर
पिता का नाम: प्रीतम लाल कंवर
मकान संख्या : 134
उम्र : 35 लिंग : पुरुष
फोटो उपलब्ध

855 RAN1088442
निर्वाचक का नाम : द्रोपती कंवर
पति का नाम: शिवेंद्र कंवर
मकान संख्या : 134
उम्र : 35 लिंग : महिला
फोटो उपलब्ध

856 JBZ4860896
निर्वाचक का नाम : नीलम साहू
पति का नाम: मुक्तेश्वर चौधरी
मकान संख्या : 172
उम्र : 45 लिंग : महिला
फोटो उपलब्ध

857 JBZ4859682
निर्वाचक का नाम : मुक्तेश्वर चौधरी
पिता का नाम: श्रीराम चौधरी
मकान संख्या : 172
उम्र : 43 लिंग : पुरुष
फोटो उपलब्ध

858 JBZ4861217
निर्वाचक का नाम : देवकीबाईई साहू
पिता का नाम: हीराराम साहू
मकान संख्या : 185/ए
उम्र : 55 लिंग : महिला
फोटो उपलब्ध

859 JBZ4657847
निर्वाचक का नाम : नारायण साहू
पिता का नाम: हीराराम साहू
मकान संख्या : 185/ए
उम्र : 45 लिंग : पुरुष
फोटो उपलब्ध

860 JBZ4860706
निर्वाचक का नाम : देवबती साहू
पति का नाम: नारायण साहू
मकान संख्या : 185/क
उम्र : 41 लिंग : महिला
फोटो उपलब्ध

861 JBZ4859328
निर्वाचक का नाम : कृतलाल गोंड
पिता का नाम: पुरुषोत्तम गोंड
मकान संख्या : 203
उम्र : 55 लिंग : पुरुष
फोटो उपलब्ध

862 JBZ4861670
निर्वाचक का नाम : नैनबाईर् गोंड
पति का नाम: कृतलाल गोंड
मकान संख्या : 203
उम्र : 52 लिंग : महिला
फोटो उपलब्ध

863 RAN0733550
निर्वाचक का नाम : ओम प्रकाश गोंड्
पिता का नाम: कृत लाल गोंड्
मकान संख्या : 203
उम्र : 33 लिंग : पुरुष
फोटो उपलब्ध

864 RAN1056787
निर्वाचक का नाम : चेतन
पति का नाम: ओमप्रकाश
मकान संख्या : 203
उम्र : 32 लिंग : महिला
फोटो उपलब्ध

865 RAN1489699
निर्वाचक का नाम : कीर्ति गोंड़
पति का नाम: जगन्नाथ गोंड़
मकान संख्या : 203
उम्र : 28 लिंग : महिला
फोटो उपलब्ध

866 RAN1267491
निर्वाचक का नाम : जगन्नाथ
पिता का नाम: कृत राम
मकान संख्या : 203
उम्र : 27 लिंग : पुरुष
फोटो उपलब्ध

867 JBZ4859583
निर्वाचक का नाम : नरोत्तम मंडावी
पिता का नाम: झाडूराम मंडावी
मकान संख्या : 205
उम्र : 49 लिंग : पुरुष
फोटो उपलब्ध

868 JBZ4657672
निर्वाचक का नाम : लक्ष्मी मंडावी
पति का नाम: नरोत्तम मंडावी
मकान संख्या : 205
उम्र : 45 लिंग : महिला
फोटो उपलब्ध

869 RAN0733568
निर्वाचक का नाम : दीपक मंडावी
पिता का नाम: नरोत्तम गोंड्
मकान संख्या : 205
उम्र : 31 लिंग : पुरुष
फोटो उपलब्ध

870 RAN1317379
निर्वाचक का नाम : पार्वती मडावी
पति का नाम: दिपक मँडावी
मकान संख्या : 205
उम्र : 27 लिंग : महिला
फोटो उपलब्ध

871 RAN1317601
निर्वाचक का नाम : पामेश्वरी मडावी
पिता का नाम: नरोत्तम
मकान संख्या : 205
उम्र : 27 लिंग : महिला
फोटो उपलब्ध

872 JBZ4859294
निर्वाचक का नाम : दीनूराम चौधरी
पिता का नाम: सांवलदास चौधरी
मकान संख्या : 206
उम्र : 60 लिंग : पुरुष
फोटो उपलब्ध

873 JBZ4656914
निर्वाचक का नाम : भगवंतीन चौधरी
पति का नाम: दीनूराम चौधरी
मकान संख्या : 206
उम्र : 58 लिंग : महिला
फोटो उपलब्ध

874 RAN1056688
निर्वाचक का नाम : लोचन
पिता का नाम: मदन लाल
मकान संख्या : 206
उम्र : 29 लिंग : महिला
फोटो उपलब्ध

875 JBZ4656922
निर्वाचक का नाम : रामअंजोर गोंड
पिता का नाम: पुनऊ गोंड
मकान संख्या : 207
उम्र : 52 लिंग : पुरुष
फोटो उपलब्ध

876 JBZ4657722
निर्वाचक का नाम : दुल्लोबाईर् गोंड
पिता का नाम: राम अंजोर गोंड
मकान संख्या : 207
उम्र : 40 लिंग : पुरुष
फोटो उपलब्ध

877 JBZ4859971
निर्वाचक का नाम : सुकबती कंवर
पति का नाम: मानूलाल कंवर
मकान संख्या : 211
उम्र : 81 लिंग : महिला
फोटो उपलब्ध

878 JBZ4860854
निर्वाचक का नाम : खेमबाईर् मोटघरे
पिता का नाम: विजयकुमार मोटघरे
मकान संख्या : 212
उम्र : 43 लिंग : महिला
फोटो उपलब्ध

879 RAN0998203
निर्वाचक का नाम : नीलेश कुमार मोटघरे
पिता का नाम: विजय कुमार मोटघरे
मकान संख्या : 212
उम्र : 28 लिंग : पुरुष
फोटो उपलब्ध

880 JBZ5258140
निर्वाचक का नाम : गलितबाईर् कंवर
पिता का नाम: दौलतराम कंवर
मकान संख्या : 213
उम्र : 57 लिंग : महिला
फोटो उपलब्ध

881 RAN1317395
निर्वाचक का नाम : हाज्जू लाल गंजीर
पिता का नाम: जोहनगंजीर
मकान संख्या : 213
उम्र : 47 लिंग : पुरुष
फोटो उपलब्ध

882 RAN0528331
निर्वाचक का नाम : कलाराम कंवर
पिता का नाम: जुगलाल कंवर
मकान संख्या : 214
उम्र : 63 लिंग : पुरुष
फोटो उपलब्ध

883 RAN0528349
निर्वाचक का नाम : अनुसुईया कंवर
पति का नाम: कलाराम कंवर
मकान संख्या : 214
उम्र : 59 लिंग : महिला
फोटो उपलब्ध

884 RAN1361401
निर्वाचक का नाम : वासनिक कंवर
पिता का नाम: कला राम
मकान संख्या : 214
उम्र : 22 लिंग : पुरुष
फोटो उपलब्ध

885 JBZ4859351
निर्वाचक का नाम : जोहन गंजीर
पिता का नाम: पंचूराम गंजीर
मकान संख्या : 215
उम्र : 62 लिंग : पुरुष
फोटो उपलब्ध

886 JBZ4860151
निर्वाचक का नाम : देवलाबाईर् गंजीर
पति का नाम: जोहन गंजीर
मकान संख्या : 215
उम्र : 61 लिंग : महिला
फोटो उपलब्ध

887 RAN0894428
निर्वाचक का नाम : टेमनदास साहू
पिता का नाम: जोहनदास साहू
मकान संख्या : 215
उम्र : 30 लिंग : पुरुष
फोटो उपलब्ध

888 RAN1253210
निर्वाचक का नाम : केशरबाई
पति का नाम: टेमन
मकान संख्या : २१५
उम्र : 25 लिंग : महिला
फोटो उपलब्ध

889 RAN0176222
निर्वाचक का नाम : कुमारी कौशिक
पति का नाम: खुमान कौशिक
मकान संख्या : 216
उम्र : 57 लिंग : महिला
फोटो उपलब्ध

890 JBZ0582593
निर्वाचक का नाम : सावित्रीबाई कौशिक
पति का नाम: सुरेन्दकुमार कौशिक
मकान संख्या : 216
उम्र : 37 लिंग : महिला
फोटो उपलब्ध

891 RAN1556984
निर्वाचक का नाम : नोहर लाल
पिता का नाम: खुमान दास
मकान संख्या : 216
उम्र : 28 लिंग : पुरुष
फोटो उपलब्ध

892 RAN1556950
निर्वाचक का नाम : उपासना सेन
पति का नाम: नोहर लाल
मकान संख्या : 216
उम्र : 26 लिंग : महिला
फोटो उपलब्ध

893 RAN0176230
निर्वाचक का नाम : भुवनबाईर्र् कौशिक
पति का नाम: देवीलाल कौशिक
मकान संख्या : 217
उम्र : 86 लिंग : महिला
फोटो उपलब्ध

894 JBZ0582585
निर्वाचक का नाम : सुरेन्द्र कुमार ठाकरे
पिता का नाम: कुंभलाल ठाकरे
मकान संख्या : 217
उम्र : 36 लिंग : पुरुष
फोटो उपलब्ध

895 RAN1327675
निर्वाचक का नाम : हितेश कुमार कौशिक
अन्य: देवीलाल कौशिक
मकान संख्या : 217
उम्र : 29 लिंग : पुरुष
फोटो उपलब्ध

896 RAN0488494
निर्वाचक का नाम : अंकालू गौंड
पिता का नाम: गौतरिहा गौंड
मकान संख्या : 218
उम्र : 55 लिंग : पुरुष
फोटो उपलब्ध

897 RAN1361369
निर्वाचक का नाम : वीणा गोंद
पिता का नाम: अंकालु
मकान संख्या : 218
उम्र : 22 लिंग : महिला
फोटो उपलब्ध

898 JBZ0581702
निर्वाचक का नाम : फुलवा मंडावी
पति का नाम: महेश मंडावी
मकान संख्या : 219
उम्र : 58 लिंग : महिला
फोटो उपलब्ध

899 RAN0998229
निर्वाचक का नाम : बिदेश कुमार गोड़
पिता का नाम: दव्वा राम गोड़
मकान संख्या : 219
उम्र : 39 लिंग : पुरुष
फोटो उपलब्ध

900 RAN0488502
निर्वाचक का नाम : धनेश्वरी. गोडे
पिता का नाम: महेश गोडे
मकान संख्या : 219
उम्र : 37 लिंग : महिला
फोटो उपलब्ध

901 JBZ4861308
निर्वाचक का नाम : गनपत कंवर
पिता का नाम: कृ ष्णु कंवर
मकान संख्या : 220
उम्र : 50 लिंग : पुरुष
फोटो उपलब्ध

902 JBZ4859716
निर्वाचक का नाम : देशीर कंवर
पति का नाम: गनपत कंवर
मकान संख्या : 220
उम्र : 48 लिंग : महिला
फोटो उपलब्ध

903 RAN1327618
निर्वाचक का नाम : भारती कंवर
पिता का नाम: गणपत
मकान संख्या : 220
उम्र : 23 लिंग : महिला
फोटो उपलब्ध

904 RAN1361831
निर्वाचक का नाम : परमेश्वर गोंड
पिता का नाम: कृत लाल गोंद
मकान संख्या : अनुभाग 13
उम्र : 22 लिंग : पुरुष
फोटो उपलब्ध

905 RAN1317239
निर्वाचक का नाम : गुलशन कुमार मडावी
पिता का नाम: नरोत्तम
मकान संख्या : अनुभाग 13
उम्र : 29 लिंग : पुरुष
फोटो उपलब्ध

मतदाताओं की संक्षिप्त विवरणी :

A) मतदाताओं की संख्या :

		नामावली का प्रकार	निर्वाचक नामावली की पहचान :	**मतदाताओं की संख्या :**			
				पुरुष	महिला	तृतीय लिंग	कुल
I	मूल	मूल नामावली	समस्त पूरकों को को एकीकृत कर बनाई गई विशेष गहन पुनरीक्षण 2026 की मूल निर्वाचक नामावली	449	456	0	905
				449	456	0	905

निर्वाचक रजिस्ट्रीकरण अधिकारी के हस्ताक्षर