निर्वाचक नामावली 2026 S26 छत्तीसगढ

विधानसभा क्षेत्र की संख्या, नाम और आरक्षण की स्थिति : 77 - खुज्जी (सामान्य)	**भाग संख्या : : 216**

लोकसभा निर्वाचन क्षेत्र की संख्या, नाम और आरक्षण स्थिति जिसमें विधानसभा क्षेत्र है : 6 - राजनांदगांव (सामान्य)

1. पुनरीक्षण का विवरण

पुनरीक्षण का वर्ष : 2026

अर्हता दिनांक : 01-01-2026

पुनरीक्षण का प्रकार : विशेष गहन पुनरीक्षण 2026

प्रकाशन की तिथि : 23-12-2025

निर्वाचक नामावली की पहचान :

समस्त पूरकों को एकीकृत कर बनायी गई विशेष गहन पुनरीक्षण 2026 की मूल निर्वाचक नामावली

2. भाग व मतदान क्षेत्र का विवरण :

इस भाग के अनुभाग की संख्या व नाम :

1-वार्ड नं. 8 गौराचौक पारा कुमरदा
2-वार्ड नं. 9 टंकीपारा कुमरदा
3-वार्ड नं. 10 रामजानकी मंदिर पारा कुमरदा
4-वार्ड नं. 11 पटेल पारा कुमरदा
5-वार्ड नं. 12 बड़ेनल पारा कुमरदा
6-वार्ड नं.13 गायत्री मंदिर पारा कुमरदा

मुख्य शहर/गाँव	: कुमरदा
डाकघर	:
पुलिस स्टेशन	:
पंचायत	: कुमरदा
तहसील	:
अनुमंडल	:
जिला	: राजनांदगांव
पिन कोड	:

3. मतदान केंद्र का विवरण

मतदान केंद्र की संख्या व नाम :

216 - कुमरदा

मतदान केंद्र का पता :

शा प्रा शाला, कुमरदा

मतदान केंद्र का प्रकार (पुरुष/महिला/सामान्य)	सामान्य
इस भाग में सहायक मतदान केन्द्रों की संख्या :	0

4. मतदाताओं की संख्या :

आरंभिक क्रम संख्या	अंतिम क्रम संख्या	मतदाताओं की संख्या			
		पुरुष	महिला	तृतीय लिंग	कुल
1	622	310	312	0	622

निर्वाचक रजिस्ट्रीकरण अधिकारी के हस्ताक्षर

Nazri Naksha	Google Map View
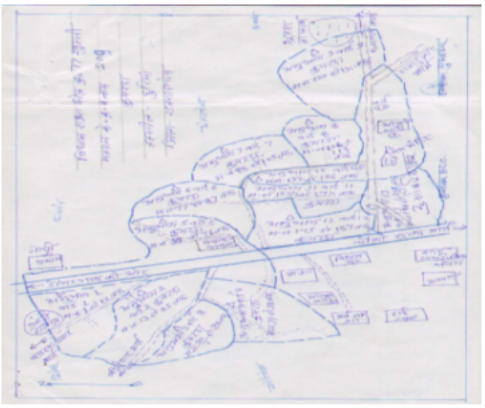	

Polling Station Building Front View	Polling Station Front View

Cad View	Key MAP View
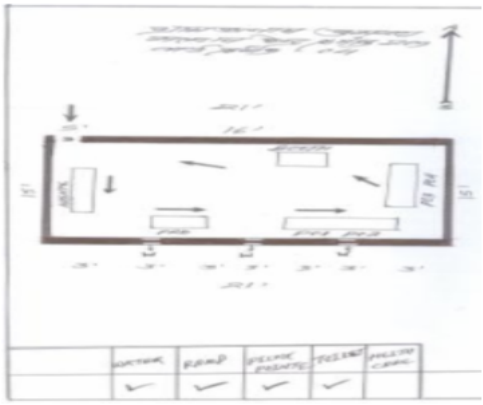	

1 RAN1140367
निर्वाचक का नाम : फुलवती
अन्य: जगभन
मकान संख्या : 00
उम्र : 37 लिंग : महिला
फोटो उपलब्ध

2 RAN1249200
निर्वाचक का नाम : ग्यारुस राम कोलियारे
पिता का नाम: दानी कोलियारे
मकान संख्या : 104
उम्र : 60 लिंग : पुरुष
फोटो उपलब्ध

3 JBZ4648226
निर्वाचक का नाम : चैन बाई कोलियारे
पति का नाम: ग्यारसू कोलियारे
मकान संख्या : 104
उम्र : 54 लिंग : महिला
फोटो उपलब्ध

4 RAN1387877
निर्वाचक का नाम : पूरण कुमार
पिता का नाम: ग्यारूस राम कोलियारे
मकान संख्या : 104
उम्र : 22 लिंग : पुरुष
फोटो उपलब्ध

5 MP/022/170/282385
निर्वाचक का नाम : धुरसिंह कोलियारा
पिता का नाम: बैजु कोलियारा
मकान संख्या : 105
उम्र : 77 लिंग : पुरुष
फोटो उपलब्ध

6 RAN0482760
निर्वाचक का नाम : रमती कोलियारे
पति का नाम: रम्हउ कोलियारे
मकान संख्या : 105
उम्र : 55 लिंग : महिला
फोटो उपलब्ध

7 MP/022/170/282068
निर्वाचक का नाम : भोलाराम कोलियारा
पिता का नाम: धुरसिंह कोलियारा
मकान संख्या : 105
उम्र : 50 लिंग : पुरुष
फोटो उपलब्ध

8 MP/022/170/282036
निर्वाचक का नाम : सोहगीबाईई् कोलियारा
पति का नाम: भोलाराम कोलियारा
मकान संख्या : 105
उम्र : 48 लिंग : महिला
फोटो उपलब्ध

9 JBZ4702288
निर्वाचक का नाम : रम्हऊ कोलियारा
पिता का नाम: धुरसिंग कोलियारा
मकान संख्या : 105
उम्र : 45 लिंग : पुरुष
फोटो उपलब्ध

10 RAN0482778
निर्वाचक का नाम : चमेली कोलियारे
पिता का नाम: पदुमराम कोलियारे
मकान संख्या : 105
उम्र : 45 लिंग : महिला
फोटो उपलब्ध

11 RAN0790196
निर्वाचक का नाम : रजनी बाई कोलियारे कोलियारा
पति का नाम: बीरसिंह कोलियारा
मकान संख्या : 105
उम्र : 37 लिंग : महिला
फोटो उपलब्ध

12 RAN0226811
निर्वाचक का नाम : रामाधीन कोलियारे
पिता का नाम: भेला राम कोलियारे
मकान संख्या : 105
उम्र : 34 लिंग : पुरुष
फोटो उपलब्ध

13 RAN1097195
निर्वाचक का नाम : डुमरिका कोलियारे
पति का नाम: रामाधीन कोलियारे
मकान संख्या : 105
उम्र : 29 लिंग : महिला
फोटो उपलब्ध

14 RAN1086941
निर्वाचक का नाम : प्रतीक कोलियारे
पिता का नाम: पदुमराम कोलियारे
मकान संख्या : 105
उम्र : 27 लिंग : पुरुष
फोटो उपलब्ध

15 RAN1390491
निर्वाचक का नाम : विनोदकुमार कोलियारे
पिता का नाम: रम्हऊ कोलियारा
मकान संख्या : 105
उम्र : 24 लिंग : पुरुष
फोटो उपलब्ध

16 RAN1436443
निर्वाचक का नाम : धनेश कुमार
पिता का नाम: पदूम राम कोलियारे
मकान संख्या : 105
उम्र : 22 लिंग : पुरुष
फोटो उपलब्ध

17 RAN0999342
निर्वाचक का नाम : देवानंद अकलू कोलीयारे
पिता का नाम: अकलू कोलीयारे
मकान संख्या : 106
उम्र : 40 लिंग : पुरुष
फोटो उपलब्ध

18 JBZ5041231
निर्वाचक का नाम : राम्हिन कोलियारा
पति का नाम: सावतराम कोलियारा
मकान संख्या : 106
उम्र : 37 लिंग : महिला
फोटो उपलब्ध

19 RAN1367770
निर्वाचक का नाम : रोहित कुमार
माता का नाम: राम्हिन कोलियारा
मकान संख्या : 106
उम्र : 22 लिंग : पुरुष
फोटो उपलब्ध

20 JBZ0560722
निर्वाचक का नाम : कला बाई कोलियारा
पति का नाम: बृजलाल कोलियारा
मकान संख्या : 107
उम्र : 48 लिंग : महिला
फोटो उपलब्ध

21 MP/022/170/282096
निर्वाचक का नाम : दशेलाल कोलियारा
पिता का नाम: बरातूराम कोलियारा
मकान संख्या : 107
उम्र : 45 लिंग : पुरुष
फोटो उपलब्ध

22 JBZ4702841
निर्वाचक का नाम : नैनबाईई् कोलियारा
पति का नाम: दशेलाल कोलियारा
मकान संख्या : 107
उम्र : 39 लिंग : महिला
फोटो उपलब्ध

23 RAN1087022
निर्वाचक का नाम : शैलेंद्र कुमार कोलियारे
माता का नाम: कला बाई
मकान संख्या : 107
उम्र : 27 लिंग : पुरुष
फोटो उपलब्ध

24 RAN1329275
निर्वाचक का नाम : चंद्रकुमारी
माता का नाम: कला बाई कोलियारा
मकान संख्या : 107
उम्र : 23 लिंग : महिला
फोटो उपलब्ध

25 RAN1436393
निर्वाचक का नाम : डेविड कुमार
माता का नाम: कला बाई कोलियारा
मकान संख्या : 107
उम्र : 21 लिंग : पुरुष
फोटो उपलब्ध

26 JBZ0561316
निर्वाचक का नाम : कुमारी बाई कोलियारा
पति का नाम: कमलेश कोलियारा
मकान संख्या : 108
उम्र : 38 लिंग : महिला
फोटो उपलब्ध

27 JBZ0561803
निर्वाचक का नाम : श्यामू कोलियारे
पिता का नाम: सराधू राम कोलियारे
मकान संख्या : 108
उम्र : 37 लिंग : पुरुष
फोटो उपलब्ध

28 JBZ5040837
निर्वाचक का नाम : कमलेश कोलियारा
पिता का नाम: सराधू कोलियारा
मकान संख्या : 108
उम्र : 36 लिंग : पुरुष
फोटो उपलब्ध

29 RAN0734764
निर्वाचक का नाम : निराशा बाई
पति का नाम: श्यामू कुमार
मकान संख्या : 108
उम्र : 35 लिंग : महिला
फोटो उपलब्ध

30 MP/022/170/282266
निर्वाचक का नाम : सोनी कृषान
पति का नाम: नवलू कृषान
मकान संख्या : 109
उम्र : 65 लिंग : महिला
फोटो उपलब्ध

31 MP/022/170/282280
निर्वाचक का नाम : शिव कुमार कृषान
पिता का नाम: नवलू कृषान
मकान संख्या : 109
उम्र : 49 लिंग : पुरुष
फोटो उपलब्ध

32 MP/022/170/282267
निर्वाचक का नाम : सोहद्रा जिशान
पति का नाम: शिवकुमार जिशान
मकान संख्या : 109
उम्र : 46 लिंग : महिला
फोटो उपलब्ध

33 RAN0482794
निर्वाचक का नाम : भागचंद कोलियारे
पिता का नाम: कृष्ण कोलियारे
मकान संख्या : 110
उम्र : 57 लिंग : पुरुष
फोटो उपलब्ध

34 RAN0114306
निर्वाचक का नाम : नेमी कोलियारा
पिता का नाम: कृष्णा कोलियारा
मकान संख्या : 110
उम्र : 56 लिंग : पुरुष
फोटो उपलब्ध

35 JBZ5040670
निर्वाचक का नाम : रूपईर्् कोलियारा
पति का नाम: नेमी कोलियारा
मकान संख्या : 110
उम्र : 53 लिंग : महिला
फोटो उपलब्ध

36 RAN1249317
निर्वाचक का नाम : हेमलाल कोलियारे
पिता का नाम: कृष्णा कोलियारा
मकान संख्या : 110
उम्र : 51 लिंग : पुरुष
फोटो उपलब्ध

37 JBZ5040662
निर्वाचक का नाम : नर्न्र्मदा कोलियारा
पति का नाम: हेमलाल कोलियारा
मकान संख्या : 110
उम्र : 48 लिंग : महिला
फोटो उपलब्ध

38 RAN0482802
निर्वाचक का नाम : अनुपी बाई कोलियारा
पति का नाम: गोपीचंद कोलियारा
मकान संख्या : 110
उम्र : 44 लिंग : महिला
फोटो उपलब्ध

39 RAN1218940
निर्वाचक का नाम : पुनीता कोलियारे
पति का नाम: खिलावन कोलियारे
मकान संख्या : 110
उम्र : 36 लिंग : महिला
फोटो उपलब्ध

40 RAN0895797
निर्वाचक का नाम : खिलावन कोलियारा
पिता का नाम: नेमीचंद कोलियारा
मकान संख्या : 110
उम्र : 32 लिंग : पुरुष
फोटो उपलब्ध

41 RAN0965335
निर्वाचक का नाम : शैलेन्द्र कुमार
पिता का नाम: हेमलाल
मकान संख्या : 110
उम्र : 29 लिंग : पुरुष
फोटो उपलब्ध

42 RAN1195775
निर्वाचक का नाम : यामिनी कोलियरे
पिता का नाम: भागचंद कोलियरे
मकान संख्या : 110
उम्र : 29 लिंग : महिला
फोटो उपलब्ध

43 RAN1057710
निर्वाचक का नाम : कोमल सिंह
पिता का नाम: नेमि चंद
मकान संख्या : 110
उम्र : 28 लिंग : पुरुष
फोटो उपलब्ध

44 RAN1057876
निर्वाचक का नाम : लोकनाथ
पिता का नाम: हेमलाल
मकान संख्या : 110
उम्र : 27 लिंग : पुरुष
फोटो उपलब्ध

45 RAN1218825
निर्वाचक का नाम : घनश्याम कोलियारे
पिता का नाम: नेमीचंद कोलियारे
मकान संख्या : 110
उम्र : 25 लिंग : पुरुष
फोटो उपलब्ध

46 RAN1329267
निर्वाचक का नाम : गायत्री कोलियारे
पिता का नाम: हेमलाल कोलियारे
मकान संख्या : 110
उम्र : 24 लिंग : महिला
फोटो उपलब्ध

47 MP/022/170/282126
निर्वाचक का नाम : बिसौहा कोलियारा
पिता का नाम: महारसिंह कोलियारा
मकान संख्या : 111
उम्र : 55 लिंग : पुरुष
फोटो उपलब्ध

48 MP/022/170/282206
निर्वाचक का नाम : गीताबाईर्् कोलियारा
पति का नाम: बिसौहा कोलियारा
मकान संख्या : 111
उम्र : 53 लिंग : महिला
फोटो उपलब्ध

49 JBZ4647707
निर्वाचक का नाम : गनसूराम कोलियारा
पिता का नाम: बिसौहाराम कोलियारा
मकान संख्या : 111
उम्र : 46 लिंग : पुरुष
फोटो उपलब्ध

50 JBZ0561639
निर्वाचक का नाम : डामेश्वरी कोलियारे
पति का नाम: गनसूराम कोलियारे
मकान संख्या : 111
उम्र : 39 लिंग : महिला
फोटो उपलब्ध

51 RAN1436310
निर्वाचक का नाम : खेमलता कोलियरे
पिता का नाम: गनसूराम कोलियारा
मकान संख्या : 111
उम्र : 21 लिंग : महिला
फोटो उपलब्ध

52 RAN0482810
निर्वाचक का नाम : लक्खुराम कोलियारे
पिता का नाम: माहरा राम कोलियारे
मकान संख्या : 112
उम्र : 52 लिंग : पुरुष
फोटो उपलब्ध

53 RAN0114314
निर्वाचक का नाम : अनीता कोलियारा
पिता का नाम: लक्खुराम कोलियारा
मकान संख्या : 112
उम्र : 46 लिंग : महिला
फोटो उपलब्ध

54 RAN0895805
निर्वाचक का नाम : देवकीबाई कोलियारा
पति का नाम: अमरनाथ कोलियारा
मकान संख्या : 112
उम्र : 44 लिंग : महिला
फोटो उपलब्ध

55 RAN0895813
निर्वाचक का नाम : रेखूराम कोलियारा
पिता का नाम: जगतराम कोलियारा
मकान संख्या : 112
उम्र : 40 लिंग : पुरुष
फोटो उपलब्ध

56 JBZ4647921
निर्वाचक का नाम : अमरनाथ कोलियारा
पिता का नाम: जगतराम कोलियारा
मकान संख्या : 112
उम्र : 35 लिंग : पुरुष
फोटो उपलब्ध

57 MP/022/170/282282
निर्वाचक का नाम : पूनाराम रावटे
पिता का नाम: शोभाराम रावटे
मकान संख्या : 113
उम्र : 52 लिंग : पुरुष
फोटो उपलब्ध

58 RAN0790220
निर्वाचक का नाम : भगवती रावटे
पति का नाम: नीलचंद रावटे
मकान संख्या : 113
उम्र : 35 लिंग : महिला
फोटो उपलब्ध

59 RAN0482828
निर्वाचक का नाम : नीलचंद रावटे
पिता का नाम: पूनारम रावटे
मकान संख्या : 113
उम्र : 34 लिंग : पुरुष
फोटो उपलब्ध

60 JBZ4647871
निर्वाचक का नाम : दौलतराम उर्वसा
पिता का नाम: बखरिया उर्वसा
मकान संख्या : 115
उम्र : 72 लिंग : पुरुष
फोटो उपलब्ध

61 RAN0226852
निर्वाचक का नाम : परदेशीन उर्वसा
पति का नाम: दौलतराम उर्वसा
मकान संख्या : 115
उम्र : 67 लिंग : महिला
फोटो उपलब्ध

62 JBZ0560797
निर्वाचक का नाम : जंत्री बाई उर्वसा
पति का नाम: दीपक उर्वसा
मकान संख्या : 115
उम्र : 46 लिंग : महिला
फोटो उपलब्ध

63 MP/022/170/282279
निर्वाचक का नाम : दीपक उर्वसा
पिता का नाम: दौलतराम उर्वसा
मकान संख्या : 115
उम्र : 43 लिंग : पुरुष
फोटो उपलब्ध

64 JBZ4702981
निर्वाचक का नाम : पदमा बाई उर्वसा
पति का नाम: जीवन लाल
मकान संख्या : 115
उम्र : 40 लिंग : महिला
फोटो उपलब्ध

65 JBZ5249222
निर्वाचक का नाम : जीवनलाल उर्वशा
पिता का नाम: दौलतराम उर्वसा
मकान संख्या : 115
उम्र : 39 लिंग : पुरुष
फोटो उपलब्ध

66 RAN1365956
निर्वाचक का नाम : परमेश्वर लाल उर्वसा
पिता का नाम: जीवनलाल उर्वसा
मकान संख्या : 115
उम्र : 22 लिंग : पुरुष
फोटो उपलब्ध

67 MP/022/170/282277
निर्वाचक का नाम : सिरात उर्वसा
पिता का नाम: बखरिया उर्वसा
मकान संख्या : 116
उम्र : 65 लिंग : पुरुष
फोटो उपलब्ध

68 MP/022/170/282260
निर्वाचक का नाम : मेमबाईर्ई उर्वसा
पति का नाम: सिरात उर्वसा
मकान संख्या : 116
उम्र : 60 लिंग : महिला
फोटो उपलब्ध

69 JBZ0560839
निर्वाचक का नाम : भूषण लाल उर्वशा उर्वसा
पिता का नाम: सिरात उर्वसा
मकान संख्या : 116
उम्र : 49 लिंग : पुरुष
फोटो उपलब्ध

70 JBZ5249271
निर्वाचक का नाम : हेमाबाईर्ई उर्वसा
पति का नाम: भूषण उर्वसा
मकान संख्या : 116
उम्र : 43 लिंग : महिला
फोटो उपलब्ध

71 RAN0965319
निर्वाचक का नाम : बीरु राम हल्बा
पिता का नाम: भूषण हल्बा
मकान संख्या : 116
उम्र : 29 लिंग : पुरुष
फोटो उपलब्ध

72 RAN1480805
निर्वाचक का नाम : पाँचो उर्वशा
पति का नाम: बीरू राम उर्वशा
मकान संख्या : 116
उम्र : 28 लिंग : महिला
फोटो उपलब्ध

73 MP/022/170/282218
निर्वाचक का नाम : भुनेश्वर साहू
पिता का नाम: बिशनाथ साहू
मकान संख्या : 117
उम्र : 57 लिंग : पुरुष
फोटो उपलब्ध

74 RAN0953208
निर्वाचक का नाम : शोभाराम साहू साहू
पिता का नाम: भजनूराम साहू
मकान संख्या : 117
उम्र : 57 लिंग : पुरुष
फोटो उपलब्ध

75 MP/022/170/282292
निर्वाचक का नाम : चन्दर साहू
पति का नाम: भुनेश्वर साहू
मकान संख्या : 117
उम्र : 55 लिंग : महिला
फोटो उपलब्ध

76 RAN0963025
निर्वाचक का नाम : मुनिया बाई साहू साहू
पति का नाम: शोभाराम
मकान संख्या : 117
उम्र : 54 लिंग : महिला
फोटो उपलब्ध

77 RAN0895839
निर्वाचक का नाम : हेम बाई साहू
पति का नाम: शत्रुहन साहू
मकान संख्या : 117
उम्र : 51 लिंग : महिला
फोटो उपलब्ध

78 RAN0953182
निर्वाचक का नाम : रेखराम साहू
पिता का नाम: शोभाराम साहू
मकान संख्या : 117
उम्र : 36 लिंग : पुरुष
फोटो उपलब्ध

79 RAN0953190
निर्वाचक का नाम : गंगोत्री साहू
पति का नाम: रेखराम साहू
मकान संख्या : 117
उम्र : 31 लिंग : महिला
फोटो उपलब्ध

80 RAN0953174
निर्वाचक का नाम : बलदेवराम साहू साहू
पिता का नाम: शोभाराम साहू
मकान संख्या : 117
उम्र : 31 लिंग : पुरुष
फोटो उपलब्ध

81 RAN1436419
निर्वाचक का नाम : रोमन कुमार साहू
पिता का नाम: भुनेश्वर साहू
मकान संख्या : 117
उम्र : 21 लिंग : पुरुष
फोटो उपलब्ध

82 RAN0645929
निर्वाचक का नाम : लक्ष्मण लाल बंजारे
पिता का नाम: छोटे लाल बंजारे
मकान संख्या : 117/1
उम्र : 53 लिंग : पुरुष
फोटो उपलब्ध

83 RAN0645937
निर्वाचक का नाम : माया देवी बंजारे
पति का नाम: लक्ष्मण लाल बंजारे
मकान संख्या : 117/1
उम्र : 46 लिंग : महिला
फोटो उपलब्ध

84 RAN1260132
निर्वाचक का नाम : रवि कुमार
पिता का नाम: लक्ष्मण लाल बंजारे
मकान संख्या : 117/1
उम्र : 24 लिंग : पुरुष
फोटो उपलब्ध

85 RAN1540095
निर्वाचक का नाम : सतीश कुमार वंजारे
पिता का नाम: लक्ष्मण लाल वंजारे
मकान संख्या : 117/1
उम्र : 23 लिंग : पुरुष
फोटो उपलब्ध

86 RAN0895870
निर्वाचक का नाम : बाबूलाल .हल्बा
पिता का नाम: पुरूषोत्तम हल्बा
मकान संख्या : 118
उम्र : 72 लिंग : पुरुष
फोटो उपलब्ध

87 RAN1496777
निर्वाचक का नाम : राज कुमार कृषाण
अन्य: चैतराम कृषाण
मकान संख्या : 118
उम्र : 66 लिंग : पुरुष
फोटो उपलब्ध

88 MP/022/170/282322
निर्वाचक का नाम : दुर्गार्र्बाईर्ई क़षान
पति का नाम: चैतराम क़षान
मकान संख्या : 118
उम्र : 49 लिंग : महिला
फोटो उपलब्ध

89 RAN1496660
निर्वाचक का नाम : बसंती
अन्य: चैतराम कृषाण
मकान संख्या : 118
उम्र : 46 लिंग : महिला
फोटो उपलब्ध

90 JBZ4647426
निर्वाचक का नाम : रविशंकर
पिता का नाम: बाबूलाल
मकान संख्या : 118
उम्र : 46 लिंग : पुरुष
फोटो उपलब्ध

91 JBZ4647434
निर्वाचक का नाम : राजबाई कृषाण
पति का नाम: रविशंकर क़षान
मकान संख्या : 118
उम्र : 44 लिंग : महिला
फोटो उपलब्ध

92 RAN1026137
निर्वाचक का नाम : अंगेश्वरी कृषाण
पति का नाम: गिरिश कृषाण
मकान संख्या : 118
उम्र : 37 लिंग : महिला
फोटो उपलब्ध

93 RAN1496348
निर्वाचक का नाम : नीलम कृषाण
अन्य: चैतराम कृषाण
मकान संख्या : 118
उम्र : 36 लिंग : महिला
फोटो उपलब्ध

94 RAN0790253
निर्वाचक का नाम : योगेश क़षाण
पिता का नाम: बाबूलाल किसान
मकान संख्या : 118
उम्र : 35 लिंग : पुरुष
फोटो उपलब्ध

95 RAN0895862
निर्वाचक का नाम : चंदनसिंह
पिता का नाम: चैतराम
मकान संख्या : 118
उम्र : 35 लिंग : पुरुष
फोटो उपलब्ध

96 RAN0999417
निर्वाचक का नाम : पेमीनबाई किसान
पति का नाम: योगेश किसान
मकान संख्या : 118
उम्र : 34 लिंग : महिला
फोटो उपलब्ध

97 RAN0790246
निर्वाचक का नाम : कबिलास कृषाण
पिता का नाम: चैतराम कृषाण
मकान संख्या : 118
उम्र : 32 लिंग : पुरुष
फोटो उपलब्ध

98 RAN1087048
निर्वाचक का नाम : नूतन बाई कृषाण
पति का नाम: चंदन सिंह
मकान संख्या : 118
उम्र : 29 लिंग : महिला
फोटो उपलब्ध

99 RAN1628403
निर्वाचक का नाम : ओम बाई
पति का नाम: कबिलास
मकान संख्या : 118
उम्र : 25 लिंग : महिला
फोटो उपलब्ध

100 RAN1364231
निर्वाचक का नाम : दामिनी कृषाण
पिता का नाम: रविशंकर कृषाण
मकान संख्या : 118
उम्र : 22 लिंग : महिला
फोटो उपलब्ध

101 RAN1442821
निर्वाचक का नाम : नोमेश कुमार
पिता का नाम: रविशंकर
मकान संख्या : 118
उम्र : 20 लिंग : पुरुष
फोटो उपलब्ध

102 JBZ0561860
निर्वाचक का नाम : रीमन कोलियारे
पति का नाम: जग्गू राम कोलियारे
मकान संख्या : 155
उम्र : 38 लिंग : महिला
फोटो उपलब्ध

103 JBZ0561852
निर्वाचक का नाम : सीता बाई कोल्यारे
पति का नाम: पुराणिक कोलियारे
मकान संख्या : 155/10
उम्र : 67 लिंग : महिला
फोटो उपलब्ध

104 JBZ4647962
निर्वाचक का नाम : जग्गू राम कोलियारे
पिता का नाम: पुरानिक कोलियारे
मकान संख्या : 224
उम्र : 38 लिंग : पुरुष
फोटो उपलब्ध

105 RAN1214444
निर्वाचक का नाम : अन्नुराम पिस्दा
पिता का नाम: इतवारी
मकान संख्या : 00
उम्र : 76 लिंग : पुरुष
फोटो उपलब्ध

106 RAN1163419
निर्वाचक का नाम : रामप्रकाश
अन्य: जगभन
मकान संख्या : 00
उम्र : 62 लिंग : पुरुष
फोटो उपलब्ध

107 RAN1164490
निर्वाचक का नाम : सुखला बाई
अन्य: जगभन
मकान संख्या : 00
उम्र : 57 लिंग : महिला
फोटो उपलब्ध

108 RAN0953224
निर्वाचक का नाम : जगभान कुम्हार
पिता का नाम: इतवारी कुम्हार
मकान संख्या : 00
उम्र : 56 लिंग : पुरुष
फोटो उपलब्ध

109 RAN0953232
निर्वाचक का नाम : लीलावती कुम्हार
पति का नाम: जगभान कुम्हार
मकान संख्या : 00
उम्र : 51 लिंग : महिला
फोटो उपलब्ध

110 RAN1164235
निर्वाचक का नाम : भगवानदीन कुम्हार
पिता का नाम: जेठू कुम्हार
मकान संख्या : 00
उम्र : 45 लिंग : पुरुष
फोटो उपलब्ध

111 RAN1164334
निर्वाचक का नाम : रीता बाई कुम्हार
पति का नाम: भगवानदीन कुम्हार
मकान संख्या : 00
उम्र : 42 लिंग : महिला
फोटो उपलब्ध

112 RAN1140177
निर्वाचक का नाम : मुन्ना लाल
अन्य: जगभन
मकान संख्या : 00
उम्र : 39 लिंग : पुरुष
फोटो उपलब्ध

113 RAN1214519
निर्वाचक का नाम : वीरेंद्र कुमार पिस्दा
पिता का नाम: अन्नु राम पिस्दा
मकान संख्या : 00
उम्र : 36 लिंग : महिला
फोटो उपलब्ध

114 RAN1162445
निर्वाचक का नाम : सिंटू
अन्य: जगभान
मकान संख्या : 00
उम्र : 35 लिंग : पुरुष
फोटो उपलब्ध

115 RAN1162478
निर्वाचक का नाम : ममता
अन्य: जगभान
मकान संख्या : 00
उम्र : 33 लिंग : महिला
फोटो उपलब्ध

116 RAN0953257
निर्वाचक का नाम : श्री निवास प्रजापति
पिता का नाम: जगभान
मकान संख्या : 00
उम्र : 33 लिंग : पुरुष
फोटो उपलब्ध

117 RAN0953240
निर्वाचक का नाम : मानबति प्रजापति
पति का नाम: निवास
मकान संख्या : 00
उम्र : 32 लिंग : महिला
फोटो उपलब्ध

118 RAN1234319
निर्वाचक का नाम : सुनीता पिस्दा
पति का नाम: वीरेंद्र पिस्दा
मकान संख्या : 00
उम्र : 31 लिंग : महिला
फोटो उपलब्ध

119 RAN1140987
निर्वाचक का नाम : आनंद कुमार कुम्हार
पिता का नाम: जगभान कुम्हार
मकान संख्या : 00
उम्र : 29 लिंग : पुरुष
फोटो उपलब्ध

120 RAN1574987
निर्वाचक का नाम : मनीषा यादव
पति का नाम: शिवप्रसाद यादव
मकान संख्या : 00
उम्र : 27 लिंग : महिला
फोटो उपलब्ध

121 RAN1260017
निर्वाचक का नाम : उमा
पति का नाम: विधायक पांडे
मकान संख्या : 00
उम्र : 25 लिंग : महिला
फोटो उपलब्ध

122 RAN1260124
निर्वाचक का नाम : विधायक
पिता का नाम: रामप्रकाश
मकान संख्या : 00
उम्र : 24 लिंग : पुरुष
फोटो उपलब्ध

123 RAN1565266
निर्वाचक का नाम : आशा कुमारी कुम्हार
पति का नाम: आनंद कुमार कुम्हार
मकान संख्या : 00
उम्र : 24 लिंग : महिला
फोटो उपलब्ध

124 RAN0999391
निर्वाचक का नाम : दारासिग कृषाण
पिता का नाम: हीरुसिंग
मकान संख्या : 1
उम्र : 51 लिंग : पुरुष
फोटो उपलब्ध

125 RAN1097427
निर्वाचक का नाम : सुरेंद्र
पिता का नाम: दारासिंग
मकान संख्या : 1
उम्र : 30 लिंग : पुरुष
फोटो उपलब्ध

126 RAN1623354
निर्वाचक का नाम : भोली
पति का नाम: सुरेंद्र
मकान संख्या : 1
उम्र : 24 लिंग : महिला
फोटो उपलब्ध

127 RAN1097393
निर्वाचक का नाम : नीरा साहू
पति का नाम: श्यामू साहू
मकान संख्या : 26
उम्र : 35 लिंग : महिला
फोटो उपलब्ध

128 RAN1085778
निर्वाचक का नाम : दुर्गा प्रसाद साहू
माता का नाम: शीला बाई साहू
मकान संख्या : 26
उम्र : 29 लिंग : पुरुष
फोटो उपलब्ध

129 RAN1087857
निर्वाचक का नाम : दुलेश्वरी साहू
अन्य: शीला बाई साहू
मकान संख्या : 26
उम्र : 29 लिंग : महिला
फोटो उपलब्ध

130 RAN0895573
निर्वाचक का नाम : श्यामू साहू
पिता का नाम: भज्जूराम साहू
मकान संख्या : 26/1/2
उम्र : 30 लिंग : पुरुष
फोटो उपलब्ध

131 MP/022/170/282190
निर्वाचक का नाम : सिलाबाईर् साहू
पति का नाम: भज्जू साहू
मकान संख्या : 26/1/2
उम्र : 47 लिंग : महिला
फोटो उपलब्ध

132 RAN0790261
निर्वाचक का नाम : घनश्याम ढीमर
पिता का नाम: महाजन ढीमर
मकान संख्या : 55
उम्र : 52 लिंग : पुरुष
फोटो उपलब्ध

133 RAN0790279
निर्वाचक का नाम : जानकीबाई ढीमर
पति का नाम: घनश्याम ढीमर
मकान संख्या : 55
उम्र : 49 लिंग : महिला
फोटो उपलब्ध

134 RAN1140631
निर्वाचक का नाम : हरीश
पिता का नाम: घनश्याम
मकान संख्या : 55
उम्र : 26 लिंग : पुरुष
फोटो उपलब्ध

135 RAN1386895
निर्वाचक का नाम : पूनम ढीमर
पिता का नाम: घनश्याम ढीमर
मकान संख्या : 55
उम्र : 22 लिंग : महिला
फोटो उपलब्ध

136 JBZ4647780
निर्वाचक का नाम : उत्तमकुमार नागेश्वर
पिता का नाम: कातिर्र्कराम नागेश्वर
मकान संख्या : 71
उम्र : 39 लिंग : पुरुष
फोटो उपलब्ध

137 JBZ5249297
निर्वाचक का नाम : अमरोतिन
पति का नाम: श्यामलाल कोलियारा
मकान संख्या : 98
उम्र : 47 लिंग : महिला
फोटो उपलब्ध

138 RAN0226787
निर्वाचक का नाम : श्याम लाल कोलियारे
पिता का नाम: लक्षण कोलियारे
मकान संख्या : 98
उम्र : 45 लिंग : पुरुष
फोटो उपलब्ध

139 RAN1057793
निर्वाचक का नाम : कालू राम कोलियारे
पिता का नाम: श्याम लाल कोलियारे
मकान संख्या : 98
उम्र : 27 लिंग : पुरुष
फोटो उपलब्ध

140 MP/022/170/282430
निर्वाचक का नाम : दुष्कट कोलियारे
पिता का नाम: दानी कोलियारे
मकान संख्या : 100
उम्र : 72 लिंग : पुरुष
फोटो उपलब्ध

141 MP/022/170/282306
निर्वाचक का नाम : बेलसिया कोलियारे
पति का नाम: दुष्कट कोलियारे
मकान संख्या : 100
उम्र : 69 लिंग : महिला
फोटो उपलब्ध

142 RAN0999326
निर्वाचक का नाम : सुखराम तुसकर कोलियरे
पिता का नाम: सुखराम तुसकर कोलियरे
मकान संख्या : 100
उम्र : 45 लिंग : पुरुष
फोटो उपलब्ध

143 RAN0482745
निर्वाचक का नाम : महेश टुस्कत कोलियारे
पिता का नाम: महेश टुस्कत कोलियारे
मकान संख्या : 100
उम्र : 43 लिंग : पुरुष
फोटो उपलब्ध

144 RAN0999318
निर्वाचक का नाम : राजिम बाई कोलियारे
पति का नाम: सुखराम कोलियारे
मकान संख्या : 100
उम्र : 42 लिंग : महिला
फोटो उपलब्ध

145 RAN0482752
निर्वाचक का नाम : त्रिवेनिबाई महेश कोलियारे
पति का नाम: महेश कोलियारे
मकान संख्या : 100
उम्र : 40 लिंग : महिला
फोटो उपलब्ध

146 RAN1369065
निर्वाचक का नाम : हेमलता कोलियारे
पिता का नाम: महेश दुष्कट कोलियारे
मकान संख्या : 100
उम्र : 22 लिंग : महिला
फोटो उपलब्ध

147 MP/022/170/282392
निर्वाचक का नाम : गीता कोलियारे
पिता का नाम: लतखोर कोलियारे
मकान संख्या : 101
उम्र : 60 लिंग : पुरुष
फोटो उपलब्ध

148 JBZ0561712
निर्वाचक का नाम : सुनिती कोलियारे
पति का नाम: अमर सिंह कोलियारे
मकान संख्या : 101
उम्र : 38 लिंग : महिला
फोटो उपलब्ध

149 JBZ5041074
निर्वाचक का नाम : अमरसिंह कोलियारे
पिता का नाम: गीताराम कोलियारे
मकान संख्या : 101
उम्र : 37 लिंग : पुरुष
फोटो उपलब्ध

150 JBZ0561431
निर्वाचक का नाम : गनपत राम पिस्दा
पिता का नाम: देउ राम पिस्दा
मकान संख्या : 106
उम्र : 68 लिंग : पुरुष
फोटो उपलब्ध

151 JBZ0561191
निर्वाचक का नाम : राजिम बाई पिस्दा
पति का नाम: गनपत राम पिस्दा
मकान संख्या : 106
उम्र : 65 लिंग : महिला
फोटो उपलब्ध

152 JBZ5249420
निर्वाचक का नाम : विष्णुराम कोलियारा
पिता का नाम: नरोत्तम कोलियारा
मकान संख्या : 106
उम्र : 50 लिंग : पुरुष
फोटो उपलब्ध

153 JBZ5041223
निर्वाचक का नाम : कामिनी कोलियारा
पति का नाम: विष्णुराम कोलियारा
मकान संख्या : 106
उम्र : 40 लिंग : महिला
फोटो उपलब्ध

154 RAN1399161
निर्वाचक का नाम : कामेश कोलियारे
पिता का नाम: विष्णु राम कोलियारा
मकान संख्या : 106
उम्र : 22 लिंग : पुरुष
फोटो उपलब्ध

155 RAN1597483
निर्वाचक का नाम : रितेश कोलियारे
पिता का नाम: विष्णु कोलियारे
मकान संख्या : 106
उम्र : 19 लिंग : पुरुष
फोटो उपलब्ध

156 RAN0790204
निर्वाचक का नाम : दुलेश्वरी कोलियारा
पिता का नाम: बरातूराम कोलियारा
मकान संख्या : 107
उम्र : 36 लिंग : महिला
फोटो उपलब्ध

157 RAN0790212
निर्वाचक का नाम : ललीताबाई कोलियारा
पति का नाम: पिताम्बर कोलियारा
मकान संख्या : 112
उम्र : 40 लिंग : महिला
फोटो उपलब्ध

158 JBZ4647715
निर्वाचक का नाम : पिताम्बर कोलियारा
पिता का नाम: जगतराम कोलियारा
मकान संख्या : 112
उम्र : 38 लिंग : पुरुष
फोटो उपलब्ध

159 RAN1385251
निर्वाचक का नाम : कुलेश्वर कुमार
पिता का नाम: पितांबर कोलियारा
मकान संख्या : 112
उम्र : 21 लिंग : पुरुष
फोटो उपलब्ध

160 JBZ0560847
निर्वाचक का नाम : पन्नालाल उर्वसा
पिता का नाम: सिरात उर्वसा
मकान संख्या : 116
उम्र : 44 लिंग : पुरुष
फोटो उपलब्ध

161 JBZ0561811
निर्वाचक का नाम : डोमिन बाई उर्वशा
पति का नाम: पन्ना लाल
मकान संख्या : 116
उम्र : 42 लिंग : महिला
फोटो उपलब्ध

162 MP/022/170/282389
निर्वाचक का नाम : फटकन बाई साहू
पति का नाम: बिसौहा साहू
मकान संख्या : 119
उम्र : 72 लिंग : महिला
फोटो उपलब्ध

163 MP/022/170/282363
निर्वाचक का नाम : लीलाराम साहू
पिता का नाम: बिसौहा साहू
मकान संख्या : 119
उम्र : 52 लिंग : पुरुष
फोटो उपलब्ध

164 MP/022/170/282293
निर्वाचक का नाम : चमारिन साहू
पति का नाम: लीलाराम साहू
मकान संख्या : 119
उम्र : 49 लिंग : महिला
फोटो उपलब्ध

165 RAN1532662
निर्वाचक का नाम : पिलेश्वर कुमार
पिता का नाम: लीला राम
मकान संख्या : 119
उम्र : 22 लिंग : पुरुष
फोटो उपलब्ध

166 JBZ5040803
निर्वाचक का नाम : रुमलाल राणा
पिता का नाम: मेहत्तर लाल
मकान संख्या : 120
उम्र : 72 लिंग : पुरुष
फोटो उपलब्ध

167 RAN1248699
निर्वाचक का नाम : हिरो बाई राणा
पति का नाम: रूमलाल राणा
मकान संख्या : 120
उम्र : 67 लिंग : महिला
फोटो उपलब्ध

168 RAN0895888
निर्वाचक का नाम : मोहन लाल ठाकूर
पिता का नाम: रुमलाल ठाकूर
मकान संख्या : 120
उम्र : 50 लिंग : पुरुष
फोटो उपलब्ध

169 JBZ4942256
निर्वाचक का नाम : डिलेश्वर सिंह राणा
पिता का नाम: रुमलाल राणा
मकान संख्या : 120
उम्र : 39 लिंग : पुरुष
फोटो उपलब्ध

170 RAN0734715
निर्वाचक का नाम : विनोद कुमार राणा
पिता का नाम: रूमलाल कुमार
मकान संख्या : 120
उम्र : 36 लिंग : पुरुष
फोटो उपलब्ध

171 RAN1163534
निर्वाचक का नाम : थनेश्वरि
पिता का नाम: रुम लाल
मकान संख्या : 120
उम्र : 26 लिंग : महिला
फोटो उपलब्ध

172 JBZ5040829
निर्वाचक का नाम : संतोषीराम नायक
पिता का नाम: दुकालूराम नायक
मकान संख्या : 121
उम्र : 50 लिंग : पुरुष
फोटो उपलब्ध

173 JBZ4703021
निर्वाचक का नाम : शकुनबाईर् नायक
पति का नाम: संतोषीराम नायक
मकान संख्या : 121
उम्र : 46 लिंग : महिला
फोटो उपलब्ध

174 JBZ5041314
निर्वाचक का नाम : गणेशराम नायक
पिता का नाम: दुकालूराम नायक
मकान संख्या : 121
उम्र : 41 लिंग : पुरुष
फोटो उपलब्ध

175 JBZ4703047
निर्वाचक का नाम : भानबाईर् नायक
पति का नाम: गणेशराम नायक
मकान संख्या : 121
उम्र : 37 लिंग : महिला
फोटो उपलब्ध

176 RAN1368869
निर्वाचक का नाम : यशपाल नायक
पिता का नाम: श्री गणेश राम नायक
मकान संख्या : 121
उम्र : 24 लिंग : पुरुष
फोटो उपलब्ध

177 JBZ0560854
निर्वाचक का नाम : राजकुमार यादव यादव
पिता का नाम: अनंदी यादव
मकान संख्या : 122
उम्र : 58 लिंग : पुरुष
फोटो उपलब्ध

178 RAN1249242
निर्वाचक का नाम : विमला यादव यादव
पति का नाम: राजकुमार यादव
मकान संख्या : 122
उम्र : 56 लिंग : महिला
फोटो उपलब्ध

179 RAN0114371
निर्वाचक का नाम : सुखूराम मंडावी मंडावी
पिता का नाम: रामसिह मंडावी
मकान संख्या : 123
उम्र : 73 लिंग : पुरुष
फोटो उपलब्ध

180 RAN0114389
निर्वाचक का नाम : रामशीला बाई मंडावी मंडावी
पति का नाम: सुखूराम मंडावी
मकान संख्या : 123
उम्र : 69 लिंग : महिला
फोटो उपलब्ध

181 RAN0482836
निर्वाचक का नाम : ललिता बाई मंडावी
पति का नाम: धनसिंग मंडावी
मकान संख्या : 123
उम्र : 52 लिंग : महिला
फोटो उपलब्ध

182 RAN0114397
निर्वाचक का नाम : रैसिंग मंडावी
पिता का नाम: सुखुराम मंडावी
मकान संख्या : 123
उम्र : 50 लिंग : पुरुष
फोटो उपलब्ध

183 RAN1026145
निर्वाचक का नाम : धनसिंह मांडवी
पिता का नाम: सुखु राम
मकान संख्या : 123
उम्र : 50 लिंग : पुरुष
फोटो उपलब्ध

184 RAN0114363
निर्वाचक का नाम : विमला मंडावी
पति का नाम: रैसिंग मंडावी
मकान संख्या : 123
उम्र : 43 लिंग : महिला
फोटो उपलब्ध

185 RAN0114330
निर्वाचक का नाम : किरण मंडावी मंडावी
पति का नाम: पुना राम मंडावी
मकान संख्या : 12 3
उम्र : 42 लिंग : महिला
फोटो उपलब्ध

186 RAN1057678
निर्वाचक का नाम : शिव कुमार
माता का नाम: धनसिंह
मकान संख्या : 123
उम्र : 30 लिंग : पुरुष
फोटो उपलब्ध

187 JBZ4648135
निर्वाचक का नाम : दरबारी रावटे
पिता का नाम: सुकलू रावटे
मकान संख्या : 124
उम्र : 57 लिंग : पुरुष
फोटो उपलब्ध

188 JBZ5041033
निर्वाचक का नाम : बुधनबाईर् रावटे
पति का नाम: दरबारी रावटे
मकान संख्या : 124
उम्र : 54 लिंग : महिला
फोटो उपलब्ध

189 RAN0790303
निर्वाचक का नाम : नरेंद्र रावटे
पिता का नाम: दरबारी रावटे
मकान संख्या : 124
उम्र : 40 लिंग : पुरुष
फोटो उपलब्ध

190 JBZ5041017
निर्वाचक का नाम : महेश कुमार रावटे
पिता का नाम: दरबारी रावटे
मकान संख्या : 124
उम्र : 37 लिंग : पुरुष
फोटो उपलब्ध

191 JBZ4942272
निर्वाचक का नाम : धनेश्वरी रावटे
पति का नाम: महेश कुमार रावटे
मकान संख्या : 124
उम्र : 35 लिंग : महिला
फोटो उपलब्ध

192 MP/022/170/282020
निर्वाचक का नाम : गनेशा नेताम
पति का नाम: श्याम साय नेताम
मकान संख्या : 126
उम्र : 58 लिंग : महिला
फोटो उपलब्ध

193 JBZ0561365
निर्वाचक का नाम : निर्मला बाई नेताम
पति का नाम: रामसाय नेताम
मकान संख्या : 126
उम्र : 57 लिंग : महिला
फोटो उपलब्ध

194 RAN0226860
निर्वाचक का नाम : रामसाय नेताम
पिता का नाम: मेहत्तर नेताम
मकान संख्या : 126
उम्र : 56 लिंग : पुरुष
फोटो उपलब्ध

195 RAN1377522
निर्वाचक का नाम : पवन नेताम
पिता का नाम: रामसाय नेताम
मकान संख्या : 126
उम्र : 23 लिंग : पुरुष
फोटो उपलब्ध

196 MP/022/170/282019
निर्वाचक का नाम : हारबाईर् निषाद
पति का नाम: ददूलाल निषाद
मकान संख्या : 127
उम्र : 50 लिंग : महिला
फोटो उपलब्ध

197 RAN0226878
निर्वाचक का नाम : राजेन्द्र कुमार निषाद
पिता का नाम: दादू राम निषाद
मकान संख्या : 127
उम्र : 36 लिंग : पुरुष
फोटो उपलब्ध

198 RAN0790329
निर्वाचक का नाम : अजयकुमार निषाद
पिता का नाम: ददू निषाद
मकान संख्या : 127
उम्र : 32 लिंग : पुरुष
फोटो उपलब्ध

199 RAN0953299
निर्वाचक का नाम : दीपिका निषाद
पति का नाम: अजय कुमार निषाद
मकान संख्या : 127
उम्र : 32 लिंग : महिला
फोटो उपलब्ध

200 RAN0953281
निर्वाचक का नाम : डोमिन बाई
पति का नाम: राजेन्द्र कुमार
मकान संख्या : 127
उम्र : 31 लिंग : महिला
फोटो उपलब्ध

201 RAN1388958
निर्वाचक का नाम : नागेश्वरी
पिता का नाम: दद्दू निषाद
मकान संख्या : 127
उम्र : 23 लिंग : पुरुष
फोटो उपलब्ध

202 MP/022/170/282030
निर्वाचक का नाम : तिजूराम निषाद
पिता का नाम: अंजोरी निषाद
मकान संख्या : 128
उम्र : 51 लिंग : पुरुष
फोटो उपलब्ध

203 MP/022/170/282049
निर्वाचक का नाम : सरस्वती निषाद
पति का नाम: तिजूराम निषाद
मकान संख्या : 128
उम्र : 47 लिंग : महिला
फोटो उपलब्ध

204 RAN1140185
निर्वाचक का नाम : यमुना
पति का नाम: ओमप्रकाश
मकान संख्या : 128
उम्र : 31 लिंग : महिला
फोटो उपलब्ध

205 RAN0965285
निर्वाचक का नाम : ओमप्रकाश राम
पिता का नाम: तीजूराम
मकान संख्या : 128
उम्र : 30 लिंग : पुरुष
फोटो उपलब्ध

206 RAN1163120
निर्वाचक का नाम : लीकेश
पिता का नाम: तीजुराम
मकान संख्या : 128
उम्र : 26 लिंग : पुरुष
फोटो उपलब्ध

207 JBZ0561159
निर्वाचक का नाम : हीरालाल निषाद
पिता का नाम: फिरतू निषाद
मकान संख्या : 129
उम्र : 56 लिंग : पुरुष
फोटो उपलब्ध

208 MP/022/170/282437
निर्वाचक का नाम : भागवत विश्वकर्मा
पिता का नाम: धीरपाल विश्वकर्मा
मकान संख्या : 130
उम्र : 53 लिंग : पुरुष
फोटो उपलब्ध

209 JBZ4648028
निर्वाचक का नाम : शारदा विश्वकर्मा
पति का नाम: भागवत विश्वकर्मा
मकान संख्या : 130
उम्र : 51 लिंग : महिला
फोटो उपलब्ध

210 RAN0895896
निर्वाचक का नाम : कांतिबाई विश्वकर्मा
पति का नाम: सुरेशकुमार विश्वकर्मा
मकान संख्या : 130
उम्र : 41 लिंग : महिला
फोटो उपलब्ध

211 JBZ4647939
निर्वाचक का नाम : परमानंद विश्वकर्मा
पिता का नाम: भागवत विश्वकर्मा
मकान संख्या : 130
उम्र : 39 लिंग : पुरुष
फोटो उपलब्ध

212 JBZ4942298
निर्वाचक का नाम : राजीमबाईर् विश्वकर्मा
पति का नाम: परमानन्द विश्वकर्मा
मकान संख्या : 130
उम्र : 36 लिंग : महिला
फोटो उपलब्ध

213 JBZ4942264
निर्वाचक का नाम : सुरेश कुमार विश्वकर्मा
पिता का नाम: भागवत विश्वकर्मा
मकान संख्या : 130
उम्र : 35 लिंग : पुरुष
फोटो उपलब्ध

214 RAN0849018
निर्वाचक का नाम : ईर्श्वरी पडोटी
पति का नाम: गंभीर पडोटी
मकान संख्या : 132
उम्र : 50 लिंग : महिला
फोटो उपलब्ध

215 RAN1573013
निर्वाचक का नाम : देवकी बाई
पति का नाम: विनोद
मकान संख्या : 132
उम्र : 41 लिंग : महिला
फोटो उपलब्ध

216 RAN1164144
निर्वाचक का नाम : पुष्पा
माता का नाम: ईश्वरी बाई
मकान संख्या : 132
उम्र : 26 लिंग : महिला
फोटो उपलब्ध

217 RAN1539857
निर्वाचक का नाम : देवराज कुमार पडोटी
पिता का नाम: गंभीर पडोटी
मकान संख्या : 132
उम्र : 23 लिंग : पुरुष
फोटो उपलब्ध

218 RAN1573138
निर्वाचक का नाम : सुनील कुमार
पिता का नाम: विनोद
मकान संख्या : 132
उम्र : 21 लिंग : पुरुष
फोटो उपलब्ध

219 RAN1540061
निर्वाचक का नाम : मोहम्मद कयूम
पिता का नाम: मोहम्मद इसमाइल
मकान संख्या : 132/1
उम्र : 50 लिंग : पुरुष
फोटो उपलब्ध

220 RAN1540087
निर्वाचक का नाम : आसमा ख़ातुन
पति का नाम: मोहम्मद कयूम
मकान संख्या : 132/1
उम्र : 39 लिंग : महिला
फोटो उपलब्ध

221 RAN1540053
निर्वाचक का नाम : मोहम्मद गुलाम मुस्तफा
पिता का नाम: मोहम्मद कयूम खान
मकान संख्या : 132/1
उम्र : 23 लिंग : पुरुष
फोटो उपलब्ध

222 JBZ4702478
निर्वाचक का नाम : नारायण तांडेकर
पिता का नाम: बिसालीराम तांडेकर
मकान संख्या : 132/ए
उम्र : 43 लिंग : पुरुष
फोटो उपलब्ध

223 JBZ4702460
निर्वाचक का नाम : संतोषी तांडेकर
पति का नाम: नारायण तांडेकर
मकान संख्या : 132/ए
उम्र : 42 लिंग : महिला
फोटो उपलब्ध

224 RAN1057637
निर्वाचक का नाम : मिलेन्द्र कुमार तांडेककर
पिता का नाम: नारायण तांडेककर
मकान संख्या : 132/ए
उम्र : 27 लिंग : पुरुष
फोटो उपलब्ध

225 JBZ5040845
निर्वाचक का नाम : पण्डो कोरियारे
पिता का नाम: बचन कोरियारे
मकान संख्या : 133
उम्र : 60 लिंग : पुरुष
फोटो उपलब्ध

226 JBZ0560862
निर्वाचक का नाम : अशोक कुमार कोलियारे
पिता का नाम: पण्डो कोलियारे
मकान संख्या : 133
उम्र : 43 लिंग : पुरुष
फोटो उपलब्ध

227 JBZ4703039
निर्वाचक का नाम : मनीबाईई् कोरियारे
पति का नाम: अशोककुमार कोरियारे
मकान संख्या : 133
उम्र : 37 लिंग : महिला
फोटो उपलब्ध

228 RAN1377555
निर्वाचक का नाम : थानेश्वर कुमार कोलियारे
पिता का नाम: अशोक कुमार कोलियारे
मकान संख्या : 133
उम्र : 23 लिंग : पुरुष
फोटो उपलब्ध

229 MP/022/170/282475
निर्वाचक का नाम : गनपत भण्डारी
पिता का नाम: चरन भण्डारी
मकान संख्या : 134
उम्र : 61 लिंग : पुरुष
फोटो उपलब्ध

230 JBZ0561167
निर्वाचक का नाम : जेठी बाई भण्डारी
पति का नाम: गनपत भण्डारी
मकान संख्या : 134
उम्र : 60 लिंग : महिला
फोटो उपलब्ध

231 JBZ0561175
निर्वाचक का नाम : वासुदेव भण्डारी
पिता का नाम: गनपत भण्डारी
मकान संख्या : 134
उम्र : 42 लिंग : पुरुष
फोटो उपलब्ध

232 JBZ0560821
निर्वाचक का नाम : रम्होतिन भंडारी
पति का नाम: वासुदेव भंडारी
मकान संख्या : 134
उम्र : 39 लिंग : महिला
फोटो उपलब्ध

233 JBZ0561829
निर्वाचक का नाम : भुनेश्वर भण्डारी
पिता का नाम: गणपत भण्डारी
मकान संख्या : 134
उम्र : 39 लिंग : पुरुष
फोटो उपलब्ध

234 RAN0895904
निर्वाचक का नाम : पावर्ती भण्डारी
पति का नाम: भूनेश्वर भण्डारी
मकान संख्या : 134
उम्र : 34 लिंग : महिला
फोटो उपलब्ध

235 RAN1595966
निर्वाचक का नाम : नुतन भंडारी
पिता का नाम: वासुदेव भंडारी
मकान संख्या : 134
उम्र : 20 लिंग : पुरुष
फोटो उपलब्ध

236 JBZ4942322
निर्वाचक का नाम : धनशीर बाई भण्डारी
पति का नाम: उदेराम भण्डारी
मकान संख्या : 135
उम्र : 76 लिंग : महिला
फोटो उपलब्ध

237 RAN1591809
निर्वाचक का नाम : झननी बाई
पति का नाम: खुबचंद भंडारी
मकान संख्या : 135
उम्र : 59 लिंग : महिला
फोटो उपलब्ध

238 RAN1591486
निर्वाचक का नाम : खुबचंद भंडारी
पिता का नाम: उदेराम भंडारी
मकान संख्या : 135
उम्र : 52 लिंग : पुरुष
फोटो उपलब्ध

239 RAN1249069
निर्वाचक का नाम : चुरामन भण्डारी
पिता का नाम: उदेराम भण्डारी
मकान संख्या : 135
उम्र : 46 लिंग : पुरुष
फोटो उपलब्ध

240 JBZ4942348
निर्वाचक का नाम : यशोदा बाई भण्डारी
पति का नाम: चुरामन लाल
मकान संख्या : 135
उम्र : 42 लिंग : महिला
फोटो उपलब्ध

241 RAN1057645
निर्वाचक का नाम : लता
पिता का नाम: खूबचन्द
मकान संख्या : 135
उम्र : 30 लिंग : महिला
फोटो उपलब्ध

242 RAN1164219
निर्वाचक का नाम : कुमारी
अन्य: लता
मकान संख्या : 135
उम्र : 26 लिंग : महिला
फोटो उपलब्ध

243 RAN1394337
निर्वाचक का नाम : फुलेश्वरी
पिता का नाम: चुरामन भंडारी
मकान संख्या : 135
उम्र : 22 लिंग : महिला
फोटो उपलब्ध

244 RAN1436120
निर्वाचक का नाम : लेखराम
पिता का नाम: खुबचंद
मकान संख्या : 135
उम्र : 21 लिंग : पुरुष
फोटो उपलब्ध

245 RAN1631035
निर्वाचक का नाम : प्रकाश भंडारी
पिता का नाम: चुरामन भंडारी
मकान संख्या : 135
उम्र : 19 लिंग : पुरुष
फोटो उपलब्ध

246 JBZ0561837
निर्वाचक का नाम : परदेशी भण्डारी
पिता का नाम: संतु राम भण्डारी
मकान संख्या : 135/1
उम्र : 41 लिंग : पुरुष
फोटो उपलब्ध

247 JBZ0561845
निर्वाचक का नाम : राजिम बाई भण्डारी
पति का नाम: परदेशी राम भण्डारी
मकान संख्या : 135/1
उम्र : 39 लिंग : महिला
फोटो उपलब्ध

248 RAN1436435
निर्वाचक का नाम : पूनम कुमार भंडारी
पिता का नाम: परदेशी राम भंडारी
मकान संख्या : 135/1
उम्र : 21 लिंग : पुरुष
फोटो उपलब्ध

249 RAN0226910
निर्वाचक का नाम : छबिल चुरेन्द्र
पिता का नाम: चतुरसिंह चुरेन्द्र
मकान संख्या : 136
उम्र : 60 लिंग : पुरुष
फोटो उपलब्ध

250 RAN0226928
निर्वाचक का नाम : झगरीबाई चुरेन्द्र
पति का नाम: छबिल चुरेन्द्र
मकान संख्या : 136
उम्र : 58 लिंग : महिला
फोटो उपलब्ध

251 RAN1596022
निर्वाचक का नाम : दीपेंद्र कुमार
पिता का नाम: लाल सिंह
मकान संख्या : 136
उम्र : 20 लिंग : पुरुष
फोटो उपलब्ध

252 JBZ5041041
निर्वाचक का नाम : निर्मला भुआर्य
पति का नाम: चोवा राम
मकान संख्या : 137
उम्र : 49 लिंग : महिला
फोटो उपलब्ध

253 RAN1406479
निर्वाचक का नाम : महेंद्र कुमार
माता का नाम: निर्मला भुआर्या
मकान संख्या : 137
उम्र : 21 लिंग : पुरुष
फोटो उपलब्ध

254 RAN0226936
निर्वाचक का नाम : पूर्णिमा चुरेन्द्र
पति का नाम: लालसिंह चुरेन्द्र
मकान संख्या : 138
उम्र : 43 लिंग : महिला
फोटो उपलब्ध

255 RAN1369081
निर्वाचक का नाम : शालिनी चुरेंद्रा
माता का नाम: पूर्णिमा चुरेंद्रा
मकान संख्या : 138
उम्र : 22 लिंग : महिला
फोटो उपलब्ध

256 JBZ5249362
निर्वाचक का नाम : पुनईर्बाईर् साहू
पति का नाम: दुर्योर्धन साहू
मकान संख्या : 144
उम्र : 57 लिंग : महिला
फोटो उपलब्ध

257 RAN0068072
निर्वाचक का नाम : जिर्जोधन साहू
पिता का नाम: सगनू राम साहू
मकान संख्या : 144
उम्र : 53 लिंग : पुरुष
फोटो उपलब्ध

258 RAN0734822
निर्वाचक का नाम : लखन लाल कुमार
पिता का नाम: जिर्जोधन
मकान संख्या : 144
उम्र : 33 लिंग : पुरुष
फोटो उपलब्ध

259 RAN0895946
निर्वाचक का नाम : कनैयाराम साहू
पिता का नाम: दुर्योधन साहू
मकान संख्या : 144
उम्र : 32 लिंग : पुरुष
फोटो उपलब्ध

260 RAN1098144
निर्वाचक का नाम : तुलेश्वरि साहू
पति का नाम: कन्हैया राम साहू
मकान संख्या : 144
उम्र : 27 लिंग : महिला
फोटो उपलब्ध

261 RAN1379882
निर्वाचक का नाम : जामेश्वरी साहू
पति का नाम: लखन लाल
मकान संख्या : 144
उम्र : 27 लिंग : महिला
फोटो उपलब्ध

262 JBZ4647467
निर्वाचक का नाम : श्याम बाई साहू
पति का नाम: मकून्दराम साहू
मकान संख्या : 158
उम्र : 57 लिंग : महिला
फोटो उपलब्ध

263 RAN1108026
निर्वाचक का नाम : राजेश गेंडरे
अन्य: लतखोर दास सतनामी
मकान संख्या : 158
उम्र : 54 लिंग : पुरुष
फोटो उपलब्ध

264 RAN1329184
निर्वाचक का नाम : श्रीमती भानबाई गेंडरे
पति का नाम: राजेश कुमार
मकान संख्या : 158
उम्र : 49 लिंग : महिला
फोटो उपलब्ध

265 RAN0790410
निर्वाचक का नाम : हालेश्वर साहू
पिता का नाम: मकुंद राम साहू
मकान संख्या : 158
उम्र : 32 लिंग : पुरुष
फोटो उपलब्ध

266 RAN1163633
निर्वाचक का नाम : रेश्मा साहू
पति का नाम: हालेश्वर साहू
मकान संख्या : 158
उम्र : 29 लिंग : महिला
फोटो उपलब्ध

267 RAN1476738
निर्वाचक का नाम : सुखदास साहू
अन्य: बिंझवार साहू
मकान संख्या : 159
उम्र : 66 लिंग : पुरुष
फोटो उपलब्ध

268 RAN1509363
निर्वाचक का नाम : डामिन बाई साहू
पति का नाम: सुखदास साहू
मकान संख्या : 159
उम्र : 55 लिंग : महिला
फोटो उपलब्ध

269 MP/022/170/282445
निर्वाचक का नाम : सुखीतराम कोलियार
पिता का नाम: मगतु कोलियार
मकान संख्या : 167
उम्र : 51 लिंग : पुरुष
फोटो उपलब्ध

270 MP/022/170/282402
निर्वाचक का नाम : खेली बाई कोलियारे
पति का नाम: सुखीत राम कोलियारे
मकान संख्या : 167
उम्र : 47 लिंग : महिला
फोटो उपलब्ध

271 RAN1057660
निर्वाचक का नाम : राकेश कुमार
पिता का नाम: सुखित राम
मकान संख्या : 167
उम्र : 29 लिंग : पुरुष
फोटो उपलब्ध

272 RAN1497452
निर्वाचक का नाम : खुमेश्वरी कोलियारे
अन्य: सुखितराम कोलियारे
मकान संख्या : 167
उम्र : 28 लिंग : महिला
फोटो उपलब्ध

273 RAN0483081
निर्वाचक का नाम : सोना राम सार्वा
पिता का नाम: रामदास सार्वा
मकान संख्या : 171
उम्र : 47 लिंग : पुरुष
फोटो उपलब्ध

274 RAN0483099
निर्वाचक का नाम : रोशनी सार्वा
पति का नाम: सोनाराम सार्वा
मकान संख्या : 171
उम्र : 40 लिंग : महिला
फोटो उपलब्ध

275 MP/022/170/282289
निर्वाचक का नाम : झग्गरराम साहू
पिता का नाम: बहुरसिह साहू
मकान संख्या : 174/1
उम्र : 55 लिंग : पुरुष
फोटो उपलब्ध

276 JBZ5040894
निर्वाचक का नाम : जन्त्रीबाईर् साहू
पति का नाम: झग्गर साहू
मकान संख्या : 174/1
उम्र : 52 लिंग : महिला
फोटो उपलब्ध

277 JBZ5041116
निर्वाचक का नाम : कुमारी बाई साहू
पिता का नाम: बहर सिंग
मकान संख्या : 174/1
उम्र : 52 लिंग : महिला
फोटो उपलब्ध

278 JBZ0561407
निर्वाचक का नाम : पूरन लाल साहू
पिता का नाम: झग्गर राम साहू
मकान संख्या : 174/1
उम्र : 39 लिंग : पुरुष
फोटो उपलब्ध

279 RAN0895979
निर्वाचक का नाम : पूर्णिमा साहू
पति का नाम: हेमराज साहू
मकान संख्या : 174/1
उम्र : 38 लिंग : महिला
फोटो उपलब्ध

280 RAN0483115
निर्वाचक का नाम : धनेश्वरी साहू
पति का नाम: पूरन साहू
मकान संख्या : 174/1
उम्र : 37 लिंग : महिला
फोटो उपलब्ध

281 JBZ5041272
निर्वाचक का नाम : हेमराज साहू
पिता का नाम: झग्गर साहू
मकान संख्या : 174/1
उम्र : 35 लिंग : पुरुष
फोटो उपलब्ध

282 RAN1617935
निर्वाचक का नाम : गुलशन कुमार
पिता का नाम: हेमराज साहू
मकान संख्या : 174/1
उम्र : 20 लिंग : पुरुष
फोटो उपलब्ध

283 JBZ4702908
निर्वाचक का नाम : प्रभा सहारे
पति का नाम: रोमलाल सहारे
मकान संख्या : 195
उम्र : 41 लिंग : महिला
फोटो उपलब्ध

284 RAN1369107
निर्वाचक का नाम : दामिनी
माता का नाम: प्रभा सहारे
मकान संख्या : 195
उम्र : 22 लिंग : महिला
फोटो उपलब्ध

285 JBZ4648051
निर्वाचक का नाम : जनक राम नेताम
पिता का नाम: सूरतिया
मकान संख्या : 206
उम्र : 56 लिंग : पुरुष
फोटो उपलब्ध

286 JBZ4648085
निर्वाचक का नाम : चंद्रिका मरकाम
पति का नाम: शिवप्रसाद
मकान संख्या : 206
उम्र : 47 लिंग : महिला
फोटो उपलब्ध

287 JBZ4648069
निर्वाचक का नाम : नीरा बाई मरई
पति का नाम: तिलक राम
मकान संख्या : 207
उम्र : 70 लिंग : महिला
फोटो उपलब्ध

288 RAN0564971
निर्वाचक का नाम : मनोहर लाल मरई
पिता का नाम: तिलक राम मरई
मकान संख्या : 207
उम्र : 40 लिंग : पुरुष
फोटो उपलब्ध

289 RAN0564989
निर्वाचक का नाम : सीमा बाई मरई
पति का नाम: मनोहर लाल
मकान संख्या : 207
उम्र : 38 लिंग : महिला
फोटो उपलब्ध

290 RAN1518745
निर्वाचक का नाम : पवन कुमार
पिता का नाम: अजय प्रसाद
मकान संख्या : 207
उम्र : 26 लिंग : पुरुष
फोटो उपलब्ध

291 RAN1518794
निर्वाचक का नाम : रेश्मी देवी
पति का नाम: पवन कुमार
मकान संख्या : 207
उम्र : 21 लिंग : महिला
फोटो उपलब्ध

292 RAN1596154
निर्वाचक का नाम : अमर यादव
पिता का नाम: विजय यादव
मकान संख्या : 210
उम्र : 29 लिंग : पुरुष
फोटो उपलब्ध

293 RAN1596113
निर्वाचक का नाम : शिवप्रसाद यादव
पिता का नाम: विजय यादव
मकान संख्या : 210
उम्र : 28 लिंग : पुरुष
फोटो उपलब्ध

294 RAN1574979
निर्वाचक का नाम : बसंती यादव
पति का नाम: अमर यादव
मकान संख्या : 210
उम्र : 22 लिंग : महिला
फोटो उपलब्ध

295 RAN1130111
निर्वाचक का नाम : गिरीश ठाकूर
पति का नाम: मोहन लाल ठाकूर
मकान संख्या : Ward no-09
उम्र : 39 लिंग : महिला
फोटो उपलब्ध

296 JBZ0561274
निर्वाचक का नाम : कुमारी बाई ठाकुर
पति का नाम: उत्तम ठाकुर
मकान संख्या : ७१
उम्र : 38 लिंग : महिला
फोटो उपलब्ध

297 JBZ0560714
निर्वाचक का नाम : मोतीराम सहारे
पिता का नाम: बुटूराम सहारे
मकान संख्या : 83/1
उम्र : 59 लिंग : पुरुष
फोटो उपलब्ध

298 MP/022/170/282473
निर्वाचक का नाम : तिजबाईर् सहारे
पति का नाम: मोतीराम सहारे
मकान संख्या : 83/I/1
उम्र : 52 लिंग : महिला
फोटो उपलब्ध

299 MP/022/170/282240
निर्वाचक का नाम : धुरवाराम क़षान
पिता का नाम: सोमनाथ क़षान
मकान संख्या : 140
उम्र : 70 लिंग : पुरुष
फोटो उपलब्ध

300 JBZ5040811
निर्वाचक का नाम : फगनूराम क़षान
पिता का नाम: धुरवाराम क़षान
मकान संख्या : 140
उम्र : 45 लिंग : पुरुष
फोटो उपलब्ध

301 RAN0114405
निर्वाचक का नाम : रैनी बाई कृषान
पति का नाम: फगनू राम कृषान
मकान संख्या : 140
उम्र : 43 लिंग : महिला
फोटो उपलब्ध

302 RAN1480144
निर्वाचक का नाम : द्वारका राम कृषाण
पिता का नाम: फगनू राम कृषाण
मकान संख्या : 140
उम्र : 24 लिंग : पुरुष
फोटो उपलब्ध

303 RAN1483247
निर्वाचक का नाम : आरती कृषाण
पति का नाम: किशोर कुमार कृषाण
मकान संख्या : 140
उम्र : 23 लिंग : महिला
फोटो उपलब्ध

304 RAN1186626
निर्वाचक का नाम : चंद्रकांत
पिता का नाम: फगनू राम
मकान संख्या : 140/1
उम्र : 29 लिंग : पुरुष
फोटो उपलब्ध

305 RAN1186642
निर्वाचक का नाम : सोमिन बाई
अन्य: फगनू राम
मकान संख्या : 140/1
उम्र : 29 लिंग : महिला
फोटो उपलब्ध

306 RAN1162502
निर्वाचक का नाम : गीता बाई
अन्य: पुनाराम
मकान संख्या : 141
उम्र : 63 लिंग : महिला
फोटो उपलब्ध

307 RAN1478122
निर्वाचक का नाम : देवनाथ कृषाण
माता का नाम: गीता बाई
मकान संख्या : 141
उम्र : 43 लिंग : पुरुष
फोटो उपलब्ध

308 RAN1476084
निर्वाचक का नाम : हिरमत कृषाण
अन्य: गीता बाई
मकान संख्या : 141
उम्र : 38 लिंग : महिला
फोटो उपलब्ध

309 MP/022/170/282239
निर्वाचक का नाम : गोमती कृषान
पति का नाम: बृजलाल कृषान
मकान संख्या : 142
उम्र : 75 लिंग : महिला
फोटो उपलब्ध

310 RAN0482877
निर्वाचक का नाम : खोरबाहरा राम कृषाण
पिता का नाम: बृजलाल कृषाण
मकान संख्या : 142
उम्र : 56 लिंग : पुरुष
फोटो उपलब्ध

311 RAN0482885
निर्वाचक का नाम : रहिमत बाई कृषाण
अन्य: खोरबहरा
मकान संख्या : 142
उम्र : 53 लिंग : महिला
फोटो उपलब्ध

312 RAN0114413
निर्वाचक का नाम : रामायण कृषाण
पिता का नाम: बृजलाल कृषाण
मकान संख्या : 142
उम्र : 47 लिंग : पुरुष
फोटो उपलब्ध

313 RAN0114421
निर्वाचक का नाम : मोतिम बाई कृषाण
पति का नाम: रामायण कृषाण
मकान संख्या : 142
उम्र : 47 लिंग : महिला
फोटो उपलब्ध

314 RAN0599530
निर्वाचक का नाम : शशिकांत कृषान
पिता का नाम: खोरबाहरा कृषान
मकान संख्या : 142
उम्र : 33 लिंग : पुरुष
फोटो उपलब्ध

315 RAN1026152
निर्वाचक का नाम : मनीषा क़षाण
पिता का नाम: शशिकांत रावटे
मकान संख्या : 142
उम्र : 29 लिंग : महिला
फोटो उपलब्ध

316 RAN1141605
निर्वाचक का नाम : हेमिन बाई कृषाण
पति का नाम: संजय कृषाण
मकान संख्या : 142
उम्र : 29 लिंग : महिला
फोटो उपलब्ध

317 RAN0999367
निर्वाचक का नाम : संदीप कुमार कृषाण
पिता का नाम: खोरबाहरा राम
मकान संख्या : 142
उम्र : 28 लिंग : पुरुष
फोटो उपलब्ध

318 RAN0999375
निर्वाचक का नाम : संजय कुमार कृषाण
पिता का नाम: खोरबाहरा राम
मकान संख्या : 142
उम्र : 28 लिंग : पुरुष
फोटो उपलब्ध

319 RAN1163005
निर्वाचक का नाम : लीला बाई
अन्य: हरिसिंह
मकान संख्या : 143
उम्र : 56 लिंग : महिला
फोटो उपलब्ध

320 RAN0790352
निर्वाचक का नाम : उमेद राम कोलियारे
पिता का नाम: दयालु राम कोलियारे
मकान संख्या : 143
उम्र : 40 लिंग : पुरुष
फोटो उपलब्ध

321 RAN0895920
निर्वाचक का नाम : टेमिनबाई ठाकुर
पति का नाम: उमेन्दराम
मकान संख्या : 143
उम्र : 36 लिंग : महिला
फोटो उपलब्ध

322 RAN1234301
निर्वाचक का नाम : तोमन ठाकुर
पिता का नाम: दयालुराम ठाकुर
मकान संख्या : 143
उम्र : 30 लिंग : पुरुष
फोटो उपलब्ध

323 RAN0482927
निर्वाचक का नाम : मकसूदन साहू
पिता का नाम: सगनूराम साहू
मकान संख्या : 144
उम्र : 54 लिंग : पुरुष
फोटो उपलब्ध

324 RAN0482935
निर्वाचक का नाम : सुखन्तिन साहू
पति का नाम: मकसूदन साहू
मकान संख्या : 144
उम्र : 49 लिंग : महिला
फोटो उपलब्ध

325 RAN0895953
निर्वाचक का नाम : लेखराम साहू
पिता का नाम: मकसूदन साहू
मकान संख्या : 144
उम्र : 31 लिंग : पुरुष
फोटो उपलब्ध

326 RAN1141225
निर्वाचक का नाम : माधुरी
पति का नाम: लेख राम
मकान संख्या : 144
उम्र : 31 लिंग : महिला
फोटो उपलब्ध

327 RAN0790360
निर्वाचक का नाम : निर्मला ठाकुर
पति का नाम: संतोषराम
मकान संख्या : 145
उम्र : 36 लिंग : महिला
फोटो उपलब्ध

328 RAN0114439
निर्वाचक का नाम : संतोष कुमार कोलियारे
पिता का नाम: पलटूराम कोलियारे
मकान संख्या : 145
उम्र : 36 लिंग : पुरुष
फोटो उपलब्ध

329 MP/022/170/282233
निर्वाचक का नाम : रमशीला ठाकुर
पति का नाम: विसाल ठाकुर
मकान संख्या : 146
उम्र : 64 लिंग : महिला
फोटो उपलब्ध

330 JBZ5041058
निर्वाचक का नाम : खेमीन बाई ठाकुर
पति का नाम: गौतम सिंग
मकान संख्या : 146
उम्र : 47 लिंग : महिला
फोटो उपलब्ध

331 JBZ5040860
निर्वाचक का नाम : गौतमसिंह ठाकुर
पिता का नाम: बिसाल
मकान संख्या : 146
उम्र : 43 लिंग : पुरुष
फोटो उपलब्ध

332 RAN0482943
निर्वाचक का नाम : माखन रावटे
पिता का नाम: बिसाल ठाकुर
मकान संख्या : 146
उम्र : 40 लिंग : पुरुष
फोटो उपलब्ध

333 RAN1164425
निर्वाचक का नाम : सरस्वती रावटे
पति का नाम: माखन रावटे
मकान संख्या : 146
उम्र : 33 लिंग : महिला
फोटो उपलब्ध

334 RAN1436468
निर्वाचक का नाम : तोमेश्वरी
पिता का नाम: गौतम सिंग ठाकूर
मकान संख्या : 146
उम्र : 22 लिंग : महिला
फोटो उपलब्ध

335 RAN0482968
निर्वाचक का नाम : खुबश्याम कुसरिया
पिता का नाम: चन्दूलाल कुसरिया
मकान संख्या : 147
उम्र : 44 लिंग : पुरुष
फोटो उपलब्ध

336 RAN0482976
निर्वाचक का नाम : कुसुमलता कुसरिया
पति का नाम: खुबश्याम कुसरिया
मकान संख्या : 147
उम्र : 40 लिंग : महिला
फोटो उपलब्ध

337 RAN1452838
निर्वाचक का नाम : आर्यन पुसरिया
पिता का नाम: खुबश्याम पुसरिया
मकान संख्या : 147
उम्र : 20 लिंग : पुरुष
फोटो उपलब्ध

338 MP/022/170/282133
निर्वाचक का नाम : उदासाबाईर् करात
पति का नाम: बंसीराम करात
मकान संख्या : 148
उम्र : 61 लिंग : महिला
फोटो उपलब्ध

339 RAN1286582
निर्वाचक का नाम : सुशीला बाई
पति का नाम: ढाल सिंह
मकान संख्या : 148
उम्र : 38 लिंग : महिला
फोटो उपलब्ध

340 JBZ0561647
निर्वाचक का नाम : ढालसिंह करात
पिता का नाम: बंशीलाल करात
मकान संख्या : 148
उम्र : 37 लिंग : पुरुष
फोटो उपलब्ध

341 RAN0734749
निर्वाचक का नाम : संतोष कुमार
पिता का नाम: बंशी राम करात
मकान संख्या : 148
उम्र : 36 लिंग : पुरुष
फोटो उपलब्ध

342 RAN0999334
निर्वाचक का नाम : भानबती करात
पति का नाम: संतोष करात
मकान संख्या : 148
उम्र : 29 लिंग : महिला
फोटो उपलब्ध

343 MP/022/170/282234
निर्वाचक का नाम : कवलीबाईर् उर्वशा
पति का नाम: शेखर उर्वशा
मकान संख्या : 149
उम्र : 65 लिंग : महिला
फोटो उपलब्ध

344 RAN0999185
निर्वाचक का नाम : प्रमीला उर्वशा
पति का नाम: रंभीर राम उर्वशा
मकान संख्या : 149
उम्र : 46 लिंग : महिला
फोटो उपलब्ध

345 MP/022/170/282427
निर्वाचक का नाम : रम्भीर उर्वसा
पिता का नाम: शेखर उर्वसा
मकान संख्या : 149
उम्र : 44 लिंग : पुरुष
फोटो उपलब्ध

346 RAN1140920
निर्वाचक का नाम : नोहर सिंग
पिता का नाम: रम्भीर
मकान संख्या : 149
उम्र : 27 लिंग : पुरुष
फोटो उपलब्ध

347 RAN1367002
निर्वाचक का नाम : धनेश्वरी
पति का नाम: नोहर सिंग
मकान संख्या : 149
उम्र : 23 लिंग : महिला
फोटो उपलब्ध

348 RAN1369073
निर्वाचक का नाम : झाड़ू राम
पिता का नाम: रम्भीर उर्वसा
मकान संख्या : 149
उम्र : 23 लिंग : पुरुष
फोटो उपलब्ध

349 MP/022/170/282129
निर्वाचक का नाम : शिवप्रसाद राजपूत
पिता का नाम: गिरधारी राजपूत
मकान संख्या : 151
उम्र : 72 लिंग : पुरुष
फोटो उपलब्ध

350 RAN0790378
निर्वाचक का नाम : मानकीबाई राजपूत
पति का नाम: योगेन्द्र राजपूत
मकान संख्या : 152
उम्र : 40 लिंग : महिला
फोटो उपलब्ध

351 RAN0482992
निर्वाचक का नाम : योगेन्द्र कुमार राजपूत
पिता का नाम: गुलाब राजपूत
मकान संख्या : 152
उम्र : 38 लिंग : पुरुष
फोटो उपलब्ध

352 JBZ5249396
निर्वाचक का नाम : लिखन राम भुआर्य
पिता का नाम: दौलतराम भुआर्य
मकान संख्या : 154
उम्र : 55 लिंग : पुरुष
फोटो उपलब्ध

353 RAN1249044
निर्वाचक का नाम : मीना बाई भुआर्य
पति का नाम: रिशीराम भुआर्य
मकान संख्या : 154
उम्र : 54 लिंग : महिला
फोटो उपलब्ध

354 MP/022/170/282386
निर्वाचक का नाम : कुमारी भुआर्य
पति का नाम: लिखन भुआर्य
मकान संख्या : 154
उम्र : 47 लिंग : महिला
फोटो उपलब्ध

355 MP/022/170/282434
निर्वाचक का नाम : रामसिंह भुआर्य
पिता का नाम: दौलतराम भुआर्य
मकान संख्या : 154
उम्र : 43 लिंग : पुरुष
फोटो उपलब्ध

356 JBZ4702825
निर्वाचक का नाम : राजकुमारी भुआर्य
पति का नाम: रामसिंह भुआर्य
मकान संख्या : 154
उम्र : 42 लिंग : महिला
फोटो उपलब्ध

357 RAN1506435
निर्वाचक का नाम : गजेंद्र कुमार
पिता का नाम: रामसिंह भुआर्य
मकान संख्या : 154
उम्र : 23 लिंग : पुरुष
फोटो उपलब्ध

358 RAN1512078
निर्वाचक का नाम : डिलेश कुमार भुआर्य
पिता का नाम: रामसिंह भुआर्य
मकान संख्या : 154
उम्र : 21 लिंग : पुरुष
फोटो उपलब्ध

359 MP/022/170/282128
निर्वाचक का नाम : बंशी कोलियारे
पिता का नाम: नन्दलाल कोलियारे
मकान संख्या : 155
उम्र : 45 लिंग : पुरुष
फोटो उपलब्ध

360 MP/022/170/282144
निर्वाचक का नाम : द्रौपती कोलियारे
पति का नाम: बंशी कोलियारे
मकान संख्या : 155
उम्र : 43 लिंग : महिला
फोटो उपलब्ध

361 RAN0962944
निर्वाचक का नाम : मनराखन कोलियारे
पिता का नाम: बंशीलाल कोलियारे
मकान संख्या : 155
उम्र : 28 लिंग : पुरुष
फोटो उपलब्ध

362 RAN1381078
निर्वाचक का नाम : चद्रकांत
पिता का नाम: बंशी कोलियारे
मकान संख्या : 155
उम्र : 22 लिंग : पुरुष
फोटो उपलब्ध

363 RAN1249218
निर्वाचक का नाम : बिंदा बाई कोलियारे
पति का नाम: फगूवा कोलियारे
मकान संख्या : 156
उम्र : 74 लिंग : महिला
फोटो उपलब्ध

364 RAN0483008
निर्वाचक का नाम : भुनेश्वर कोलियारे कोलियारे
पिता का नाम: फुगुवाराम कोलियारे
मकान संख्या : 156
उम्र : 74 लिंग : पुरुष
फोटो उपलब्ध

365 JBZ4648168
निर्वाचक का नाम : डेमिन बाई कोलियारे
पति का नाम: भुवन सिंग
मकान संख्या : 156
उम्र : 54 लिंग : महिला
फोटो उपलब्ध

366 JBZ4702619
निर्वाचक का नाम : भुवन सिंग फगुवा राम
पिता का नाम: फगुवा कोलियारे
मकान संख्या : 156
उम्र : 53 लिंग : पुरुष
फोटो उपलब्ध

367 RAN0953265
निर्वाचक का नाम : रेवा राम कोलियारे
पिता का नाम: भुवनसिंह कोलियारे
मकान संख्या : 156
उम्र : 29 लिंग : पुरुष
फोटो उपलब्ध

368 RAN1162593
निर्वाचक का नाम : ज्योति कोलियारे
पति का नाम: रेवाराम कोलियारे
मकान संख्या : 156
उम्र : 29 लिंग : महिला
फोटो उपलब्ध

369 RAN1367747
निर्वाचक का नाम : दामिनी कोलियारे
पिता का नाम: भुवन सिंग
मकान संख्या : 156
उम्र : 22 लिंग : महिला
फोटो उपलब्ध

370 RAN1453737
निर्वाचक का नाम : अमृता
पिता का नाम: भुनेश्वर कोलियारे
मकान संख्या : 156
उम्र : 20 लिंग : महिला
फोटो उपलब्ध

371 JBZ5041108
निर्वाचक का नाम : भारती बाई राजपूत
पति का नाम: गिरीश राजपूत
मकान संख्या : 175
उम्र : 35 लिंग : महिला
फोटो उपलब्ध

372 RAN1588326
निर्वाचक का नाम : छत्रपाल सिंह राजपूत
पिता का नाम: गिरीश राजपूत
मकान संख्या : 175
उम्र : 22 लिंग : पुरुष
फोटो उपलब्ध

373 RAN0483230
निर्वाचक का नाम : गिरीश कुमार राजपूत
पिता का नाम: दुलारी राम राजपूत
मकान संख्या : 187/3
उम्र : 40 लिंग : पुरुष
फोटो उपलब्ध

374 RAN1312958
निर्वाचक का नाम : शुभम टांडेकर
पिता का नाम: नारायण टांडेकर
मकान संख्या : 283
उम्र : 25 लिंग : पुरुष
फोटो उपलब्ध

375 RAN0483016
निर्वाचक का नाम : कामतीबाई साहू
पति का नाम: धनुष साहू
मकान संख्या : 157/1
उम्र : 56 लिंग : महिला
फोटो उपलब्ध

376 JBZ4648242
निर्वाचक का नाम : धन्नू साहू
पिता का नाम: गोकुल साहू
मकान संख्या : 157/2
उम्र : 61 लिंग : पुरुष
फोटो उपलब्ध

377 MP/022/170/282089
निर्वाचक का नाम : हठियारीन साहू
पति का नाम: धन्नू साहू
मकान संख्या : 157/2
उम्र : 57 लिंग : महिला
फोटो उपलब्ध

378 RAN0790394
निर्वाचक का नाम : देवप्रसाद साहु
पिता का नाम: धन्नूलाल साहु
मकान संख्या : 157/2
उम्र : 35 लिंग : पुरुष
फोटो उपलब्ध

379 RAN0790386
निर्वाचक का नाम : डीलेशकुमार साहु
पिता का नाम: धन्नूलाल साहु
मकान संख्या : 157/2
उम्र : 33 लिंग : पुरुष
फोटो उपलब्ध

380 RAN0790402
निर्वाचक का नाम : खेमिन साहु
पति का नाम: देवप्रसाद साहु
मकान संख्या : 157/2
उम्र : 33 लिंग : महिला
फोटो उपलब्ध

381 RAN1273721
निर्वाचक का नाम : मोनिका साहू
पति का नाम: डीलेश कुमार साहू
मकान संख्या : 157/2
उम्र : 27 लिंग : महिला
फोटो उपलब्ध

382 RAN1249192
निर्वाचक का नाम : जानकी बाई साहू साहू
पति का नाम: नकुलराम साहू
मकान संख्या : 158
उम्र : 55 लिंग : महिला
फोटो उपलब्ध

383 RAN0662692
निर्वाचक का नाम : संतोष साहू
पिता का नाम: मकुन्द साहू
मकान संख्या : 158
उम्र : 44 लिंग : पुरुष
फोटो उपलब्ध

384 RAN0662700
निर्वाचक का नाम : बसंतीबाई साहू
पति का नाम: संतोष कुमार साहू
मकान संख्या : 158
उम्र : 40 लिंग : महिला
फोटो उपलब्ध

385 RAN1289974
निर्वाचक का नाम : लीलाधर साहू
पिता का नाम: संतोष साहू
मकान संख्या : 158
उम्र : 23 लिंग : पुरुष
फोटो उपलब्ध

386 RAN1449586
निर्वाचक का नाम : टिकेश्वरी साहू
पिता का नाम: संतोष कुमार साहू
मकान संख्या : 158
उम्र : 20 लिंग : महिला
फोटो उपलब्ध

387 JBZ4647301
निर्वाचक का नाम : तीजबाईर्ई साहू
पति का नाम: प्यारीराम साहू
मकान संख्या : 159
उम्र : 62 लिंग : महिला
फोटो उपलब्ध

388 RAN0226951
निर्वाचक का नाम : अशोक कुमार साहू
पिता का नाम: प्यारी साहू
मकान संख्या : 159
उम्र : 45 लिंग : पुरुष
फोटो उपलब्ध

389 RAN0226969
निर्वाचक का नाम : टीकमबाई साहू
पति का नाम: अशोक कुमार साहू
मकान संख्या : 159
उम्र : 38 लिंग : महिला
फोटो उपलब्ध

390 RAN1509553
निर्वाचक का नाम : प्रीति
पिता का नाम: संतराम साहू
मकान संख्या : 159/ए
उम्र : 24 लिंग : महिला
फोटो उपलब्ध

391 RAN1509538
निर्वाचक का नाम : संजना साहू
पिता का नाम: संतराम साहू
मकान संख्या : 159/ए
उम्र : 21 लिंग : महिला
फोटो उपलब्ध

392 JBZ0560888
निर्वाचक का नाम : लक्ष्मी साहू
पति का नाम: धनसाय साहू
मकान संख्या : 159/ए
उम्र : 63 लिंग : महिला
फोटो उपलब्ध

393 JBZ4702833
निर्वाचक का नाम : रमतूलाबाई साहू
पति का नाम: संतराम साहू
मकान संख्या : 159/ए
उम्र : 45 लिंग : महिला
फोटो उपलब्ध

394 RAN0226977
निर्वाचक का नाम : संतराम साहू
पिता का नाम: धनसाय साहू
मकान संख्या : 159/ए
उम्र : 43 लिंग : पुरुष
फोटो उपलब्ध

395 MP/022/170/282423
निर्वाचक का नाम : मोती विश्वकर्मा
पिता का नाम: फत्ते विश्वकर्मा
मकान संख्या : 160
उम्र : 51 लिंग : पुरुष
फोटो उपलब्ध

396 JBZ4648234
निर्वाचक का नाम : अमीनबाईर्ई विश्वकर्मा
पति का नाम: मोती विश्वकर्मा
मकान संख्या : 160
उम्र : 49 लिंग : महिला
फोटो उपलब्ध

397 RAN0483032
निर्वाचक का नाम : उमेन्द कुमार विश्वकर्मा
पिता का नाम: मोतीराम विश्वकर्मा
मकान संख्या : 160
उम्र : 43 लिंग : पुरुष
फोटो उपलब्ध

398 RAN0790428
निर्वाचक का नाम : राजेश्वरी विश्वकर्मा
पति का नाम: उमेंदकुमार विश्वकर्मा
मकान संख्या : 160
उम्र : 38 लिंग : महिला
फोटो उपलब्ध

399 RAN0965277
निर्वाचक का नाम : धर्मेन्द्र कुमार
पिता का नाम: मोतीराम
मकान संख्या : 160
उम्र : 29 लिंग : पुरुष
फोटो उपलब्ध

400 RAN1381284
निर्वाचक का नाम : यशोदा विश्वकर्मा
पति का नाम: धर्मेंद्र कुमार
मकान संख्या : 160
उम्र : 27 लिंग : महिला
फोटो उपलब्ध

401 RAN0114470
निर्वाचक का नाम : नरबदिया साहू
पति का नाम: मंगतू साहू
मकान संख्या : 162
उम्र : 72 लिंग : महिला
फोटो उपलब्ध

402 MP/022/170/282287
निर्वाचक का नाम : केजूराम उर्वसा
पिता का नाम: उदेसिह उर्वसा
मकान संख्या : 164
उम्र : 58 लिंग : पुरुष
फोटो उपलब्ध

403 MP/022/170/282175
निर्वाचक का नाम : कुंवरिया उर्वसा
पति का नाम: केजू उर्वसा
मकान संख्या : 164
उम्र : 55 लिंग : महिला
फोटो उपलब्ध

404 RAN0483040
निर्वाचक का नाम : निर्मल कुमार
पिता का नाम: केजू राम
मकान संख्या : 164
उम्र : 36 लिंग : पुरुष
फोटो उपलब्ध

405 RAN0790436
निर्वाचक का नाम : श्रवणकुमार उर्वसा
पिता का नाम: केजूराम उर्वसा
मकान संख्या : 164
उम्र : 35 लिंग : पुरुष
फोटो उपलब्ध

406 RAN0914598
निर्वाचक का नाम : बिटानबाई उर्वसा
पति का नाम: श्रवण कुमार उर्वसा
मकान संख्या : 164
उम्र : 34 लिंग : महिला
फोटो उपलब्ध

407 RAN0895961
निर्वाचक का नाम : रीतीबाई उर्वशा
पति का नाम: निर्मलकुमार उर्वशा
मकान संख्या : 164
उम्र : 32 लिंग : महिला
फोटो उपलब्ध

408 JBZ0561878
निर्वाचक का नाम : खोमन दास साहू
पिता का नाम: पंचूराम साहू
मकान संख्या : 165
उम्र : 37 लिंग : पुरुष
फोटो उपलब्ध

409 RAN0297754
निर्वाचक का नाम : निरुपा बाई साहू
पति का नाम: खोमनदास साहू
मकान संख्या : 165
उम्र : 35 लिंग : महिला
फोटो उपलब्ध

410 RAN0734483
निर्वाचक का नाम : प्रमोद कुमार
पिता का नाम: लखनलाल कुमार
मकान संख्या : 165/1
उम्र : 44 लिंग : पुरुष
फोटो उपलब्ध

411 RAN0734475
निर्वाचक का नाम : हमेसहरी साहू साहू
पति का नाम: प्रमोद साहू
मकान संख्या : 165/1
उम्र : 41 लिंग : महिला
फोटो उपलब्ध

412 MP/022/170/282187
निर्वाचक का नाम : अकरस कोलियार
पिता का नाम: सालिकराम कोलियार
मकान संख्या : 166
उम्र : 72 लिंग : पुरुष
फोटो उपलब्ध

413 MP/022/170/282188
निर्वाचक का नाम : सोनई कोलियारे
पति का नाम: अकरस कोलियारे
मकान संख्या : 166
उम्र : 69 लिंग : महिला
फोटो उपलब्ध

414 JBZ0561209
निर्वाचक का नाम : नरेश कोलियार
पिता का नाम: अकरस कोलियार
मकान संख्या : 166
उम्र : 40 लिंग : पुरुष
फोटो उपलब्ध

415 JBZ0561886
निर्वाचक का नाम : नरसिंग कोलियारे
पिता का नाम: अकरस कोलियारे
मकान संख्या : 166
उम्र : 38 लिंग : पुरुष
फोटो उपलब्ध

416 RAN1141621
निर्वाचक का नाम : पूनम बाई कोलियारे
पति का नाम: नरेश कुमार कोलियारे
मकान संख्या : 166
उम्र : 34 लिंग : महिला
फोटो उपलब्ध

417 RAN1026178
निर्वाचक का नाम : चंपी कोलियारे
पति का नाम: नरसिंग कोलियारे
मकान संख्या : 166
उम्र : 29 लिंग : महिला
फोटो उपलब्ध

418 JBZ0561373
निर्वाचक का नाम : तोरण लाल कोलियारे
पिता का नाम: मंगतू कोलियारे
मकान संख्या : 167
उम्र : 62 लिंग : पुरुष
फोटो उपलब्ध

419 JBZ0561381
निर्वाचक का नाम : रमतुला बाई कोलियारे कोलियारे
पति का नाम: तोरन लाल कोलियारे
मकान संख्या : 167
उम्र : 57 लिंग : महिला
फोटो उपलब्ध

420 RAN0790444
निर्वाचक का नाम : लोकेश कुमार कोलियारे कोलियारे
पिता का नाम: तोरनलाल कोलियारे
मकान संख्या : 167
उम्र : 38 लिंग : पुरुष
फोटो उपलब्ध

421 RAN0790451
निर्वाचक का नाम : भीरेन्द्र कोलियारे
पिता का नाम: सुखितराम कोलियारे
मकान संख्या : 167
उम्र : 32 लिंग : पुरुष
फोटो उपलब्ध

422 RAN1026160
निर्वाचक का नाम : चमेली बाई कोलियारे कोलियारे
पति का नाम: लोकेश कोलियारे
मकान संख्या : 167
उम्र : 30 लिंग : महिला
फोटो उपलब्ध

423 JBZ0560698
निर्वाचक का नाम : रेवती बाई कोलियारे
पति का नाम: कैलाश राम कोलियारे
मकान संख्या : 168
उम्र : 40 लिंग : महिला
फोटो उपलब्ध

424 JBZ5041199
निर्वाचक का नाम : विनोदकुमार पडोटी
पिता का नाम: अनंदसिंह पडोटी
मकान संख्या : 169
उम्र : 38 लिंग : पुरुष
फोटो उपलब्ध

425 RAN0483073
निर्वाचक का नाम : मनीराम साहू
पिता का नाम: मानसिंह साहू
मकान संख्या : 170
उम्र : 49 लिंग : पुरुष
फोटो उपलब्ध

426 JBZ5040993
निर्वाचक का नाम : सरस्वती साहू
पति का नाम: मनी राम
मकान संख्या : 170
उम्र : 46 लिंग : महिला
फोटो उपलब्ध

427 RAN0953331
निर्वाचक का नाम : चुरामन साहू
पिता का नाम: मनीराम
मकान संख्या : 170
उम्र : 29 लिंग : पुरुष
फोटो उपलब्ध

428 RAN1140961
निर्वाचक का नाम : पूजा
पति का नाम: चुरामण
मकान संख्या : 170
उम्र : 26 लिंग : महिला
फोटो उपलब्ध

429 RAN1218817
निर्वाचक का नाम : युगेश्वरी साहू
पिता का नाम: मनीराम साहू
मकान संख्या : 170
उम्र : 25 लिंग : महिला
फोटो उपलब्ध

430 RAN1363720
निर्वाचक का नाम : भानेश कुमार
पिता का नाम: मनीराम
मकान संख्या : 170
उम्र : 22 लिंग : पुरुष
फोटो उपलब्ध

431 MP/022/170/282273
निर्वाचक का नाम : सूरुजुबाईर् साहू
पति का नाम: रामदास साहू
मकान संख्या : 171
उम्र : 85 लिंग : महिला
फोटो उपलब्ध

432 JBZ0560896
निर्वाचक का नाम : श्यामबाई साहू
पति का नाम: घनश्याम साहू
मकान संख्या : 172
उम्र : 61 लिंग : महिला
फोटो उपलब्ध

433 RAN1506518
निर्वाचक का नाम : तिलक राम साहू
पिता का नाम: घनश्याम साहू
मकान संख्या : 172
उम्र : 43 लिंग : पुरुष
फोटो उपलब्ध

434 RAN1509678
निर्वाचक का नाम : मनीषा बाई साहू
पति का नाम: तिलक राम साहू
मकान संख्या : 172
उम्र : 39 लिंग : महिला
फोटो उपलब्ध

435 RAN0734566
निर्वाचक का नाम : डिकेश्वर कुमार
पिता का नाम: घनश्याम कुमार
मकान संख्या : 172
उम्र : 32 लिंग : पुरुष
फोटो उपलब्ध

436 RAN1509660
निर्वाचक का नाम : हेमंत कुमार साहू
पिता का नाम: तिलक राम साहू
मकान संख्या : 172
उम्र : 21 लिंग : पुरुष
फोटो उपलब्ध

437 MP/022/170/282097
निर्वाचक का नाम : कान्तिलाल साहू
पिता का नाम: केजूराम साहू
मकान संख्या : 173
उम्र : 48 लिंग : पुरुष
फोटो उपलब्ध

438 JBZ0560920
निर्वाचक का नाम : ईश्वरी साहू साहू
पति का नाम: अशोक कुमार साहू
मकान संख्या : 173
उम्र : 48 लिंग : महिला
फोटो उपलब्ध

439 JBZ0560912
निर्वाचक का नाम : सेवती साहू
पति का नाम: कांति लाल साहू
मकान संख्या : 173
उम्र : 44 लिंग : महिला
फोटो उपलब्ध

440 RAN1164094
निर्वाचक का नाम : डेलेश्वर कुमार साहू
पिता का नाम: कांतिलाल
मकान संख्या : 173
उम्र : 27 लिंग : पुरुष
फोटो उपलब्ध

441 RAN1095447
निर्वाचक का नाम : सूर्यकांत साहू
पिता का नाम: अशोक कुमार साहू
मकान संख्या : 173
उम्र : 26 लिंग : पुरुष
फोटो उपलब्ध

442 RAN1214287
निर्वाचक का नाम : गुंजा साहू
पिता का नाम: कांती लाल साहू
मकान संख्या : 173
उम्र : 25 लिंग : महिला
फोटो उपलब्ध

443 RAN1214253
निर्वाचक का नाम : पुष्पेंद्र कुमार
पिता का नाम: अशोक कुमार
मकान संख्या : 173
उम्र : 25 लिंग : पुरुष
फोटो उपलब्ध

444 RAN1509488
निर्वाचक का नाम : खिलेश्वरी
पति का नाम: सूर्यकांत साहू
मकान संख्या : 173
उम्र : 24 लिंग : महिला
फोटो उपलब्ध

445 RAN1329143
निर्वाचक का नाम : विनोद कुमार साहू
माता का नाम: ईश्वरी बाई
मकान संख्या : 173
उम्र : 23 लिंग : पुरुष
फोटो उपलब्ध

446 JBZ4702411
निर्वाचक का नाम : लोचनराम साहू
पिता का नाम: जोहररुराम साहू
मकान संख्या : 174/2
उम्र : 41 लिंग : पुरुष
फोटो उपलब्ध

447 JBZ4702403
निर्वाचक का नाम : रूखमणी बाईर्र् साहू
पति का नाम: लोचनराम साहू
मकान संख्या : 174/2
उम्र : 39 लिंग : महिला
फोटो उपलब्ध

448 RAN1511732
निर्वाचक का नाम : लालदेव
पिता का नाम: लोचन राम साहू
मकान संख्या : 174/2
उम्र : 23 लिंग : पुरुष
फोटो उपलब्ध

449 RAN0734434
निर्वाचक का नाम : धनेश्वरी साहू
पति का नाम: देवनाथ साहू
मकान संख्या : 157 2
उम्र : 37 लिंग : महिला
फोटो उपलब्ध

450 JBZ5041082
निर्वाचक का नाम : पार्र्वती राजपूत
पति का नाम: दुलारीराम राजपूत
मकान संख्या : 175
उम्र : 62 लिंग : महिला
फोटो उपलब्ध

451 RAN1616614
निर्वाचक का नाम : भूपेंद्र सिंग राजपूत
पिता का नाम: दुलारी राम राजपूत
मकान संख्या : 175
उम्र : 39 लिंग : पुरुष
फोटो उपलब्ध

452 RAN1617380
निर्वाचक का नाम : छाया राजपूत
पति का नाम: भूपेंद्र सिंग राजपूत
मकान संख्या : 175
उम्र : 35 लिंग : महिला
फोटो उपलब्ध

453 MP/022/170/282379
निर्वाचक का नाम : हरका साहू
पिता का नाम: तातूराम साहू
मकान संख्या : 176
उम्र : 55 लिंग : पुरुष
फोटो उपलब्ध

454 MP/022/170/282107
निर्वाचक का नाम : इन्दिरा साहू
पति का नाम: हरका साहू
मकान संख्या : 176
उम्र : 52 लिंग : महिला
फोटो उपलब्ध

455 JBZ4648259
निर्वाचक का नाम : परबतबाईर्् साहू
पति का नाम: दयाराम साहू
मकान संख्या : 176
उम्र : 52 लिंग : महिला
फोटो उपलब्ध

456 RAN0895987
निर्वाचक का नाम : महेन्द्रकुमार साहू
पिता का नाम: दयाराम साहू
मकान संख्या : 176
उम्र : 38 लिंग : पुरुष
फोटो उपलब्ध

457 RAN0272765
निर्वाचक का नाम : प्रदीप कुमार
पिता का नाम: हरक दास
मकान संख्या : 176
उम्र : 34 लिंग : पुरुष
फोटो उपलब्ध

458 RAN1097500
निर्वाचक का नाम : रामेश्वरी साहू
पति का नाम: प्रदीप कुमार साहू
मकान संख्या : 176
उम्र : 34 लिंग : महिला
फोटो उपलब्ध

459 RAN0790485
निर्वाचक का नाम : मुकेशकुमार साहु
पिता का नाम: दयाराम साहु
मकान संख्या : 176
उम्र : 31 लिंग : पुरुष
फोटो उपलब्ध

460 RAN0896001
निर्वाचक का नाम : संजयकुमार साहू
पिता का नाम: दयाराम साहू
मकान संख्या : 176
उम्र : 30 लिंग : पुरुष
फोटो उपलब्ध

461 RAN0896019
निर्वाचक का नाम : लालचंद साहू
पिता का नाम: हरकाराम साहू
मकान संख्या : 176
उम्र : 30 लिंग : पुरुष
फोटो उपलब्ध

462 RAN0895995
निर्वाचक का नाम : डौली साहू
पति का नाम: महेंद्र कुमार साहू
मकान संख्या : 176
उम्र : 30 लिंग : महिला
फोटो उपलब्ध

463 RAN1289966
निर्वाचक का नाम : तामेश्वरी साहू
पति का नाम: लालचंद साहू
मकान संख्या : 176
उम्र : 27 लिंग : महिला
फोटो उपलब्ध

464 RAN1615533
निर्वाचक का नाम : सेवती साहू
पति का नाम: मुकेश कुमार साहू
मकान संख्या : 176
उम्र : 27 लिंग : महिला
फोटो उपलब्ध

465 RAN1615558
निर्वाचक का नाम : अनिता साहू
पति का नाम: संजय कुमार साहू
मकान संख्या : 176
उम्र : 27 लिंग : महिला
फोटो उपलब्ध

466 RAN0114488
निर्वाचक का नाम : भगवानी राम साहू
पिता का नाम: चतुर
मकान संख्या : 177
उम्र : 68 लिंग : पुरुष
फोटो उपलब्ध

467 JBZ0561308
निर्वाचक का नाम : भावशंकर केकती
पिता का नाम: चतुरसिंह केकती
मकान संख्या : 177
उम्र : 59 लिंग : पुरुष
फोटो उपलब्ध

468 MP/022/170/282264
निर्वाचक का नाम : रामबाईर्् केकती
पति का नाम: भावशंकर केकती
मकान संख्या : 177
उम्र : 53 लिंग : महिला
फोटो उपलब्ध

469 RAN1248715
निर्वाचक का नाम : फुलूबाईर्् केकती
पति का नाम: भगवानी राम साहू
मकान संख्या : 177
उम्र : 52 लिंग : महिला
फोटो उपलब्ध

470 RAN0483123
निर्वाचक का नाम : भागचंद केकती
पिता का नाम: भावशंकर केकती
मकान संख्या : 177
उम्र : 43 लिंग : पुरुष
फोटो उपलब्ध

471 RAN1097492
निर्वाचक का नाम : तोरण बाई
अन्य: भागचंद
मकान संख्या : 177
उम्र : 41 लिंग : महिला
फोटो उपलब्ध

472 RAN1615236
निर्वाचक का नाम : योगेश कुमार साहू
पिता का नाम: भागचंद
मकान संख्या : 177
उम्र : 20 लिंग : पुरुष
फोटो उपलब्ध

473 RAN0483164
निर्वाचक का नाम : मनोहर साहू
पिता का नाम: सुखुराम साहू
मकान संख्या : 178
उम्र : 56 लिंग : पुरुष
फोटो उपलब्ध

474 MP/022/170/282265
निर्वाचक का नाम : सुखबती साहू
पति का नाम: मनोहर साहू
मकान संख्या : 178
उम्र : 50 लिंग : महिला
फोटो उपलब्ध

475 JBZ4647095
निर्वाचक का नाम : सुरेन्द्र कूमार साहू
पिता का नाम: पुनाराम साहू
मकान संख्या : 178
उम्र : 48 लिंग : पुरुष
फोटो उपलब्ध

476 RAN0483156
निर्वाचक का नाम : महेश्वरी साहू
पति का नाम: सुरेन्द्र कुमार साहू
मकान संख्या : 178
उम्र : 46 लिंग : महिला
फोटो उपलब्ध

477 RAN0896027
निर्वाचक का नाम : नागेश्वरी साहू
पति का नाम: विजयकुमार साहू
मकान संख्या : 178
उम्र : 36 लिंग : महिला
फोटो उपलब्ध

478 RAN0227009
निर्वाचक का नाम : विजय कुमार साहू
पिता का नाम: मनोहर साहू
मकान संख्या : 178
उम्र : 35 लिंग : पुरुष
फोटो उपलब्ध

479 RAN1276799
निर्वाचक का नाम : भूमिका
पिता का नाम: सुरेंद्र कुमार
मकान संख्या : 178
उम्र : 26 लिंग : महिला
फोटो उपलब्ध

480 RAN1273564
निर्वाचक का नाम : अनिता
पिता का नाम: सुरेंद्र कुमार
मकान संख्या : 178
उम्र : 24 लिंग : महिला
फोटो उपलब्ध

481 MP/022/170/282461
निर्वाचक का नाम : खेदू राम कोसमा
पिता का नाम: राजाराम कोसमा
मकान संख्या : 180
उम्र : 49 लिंग : पुरुष
फोटो उपलब्ध

482 RAN0290544
निर्वाचक का नाम : राजकुमार कौशल
पिता का नाम: जुड़ावन कौशल
मकान संख्या : 180
उम्र : 48 लिंग : पुरुष
फोटो उपलब्ध

483 MP/022/170/282148
निर्वाचक का नाम : अमरीका कोसमा
पति का नाम: खेदूराम कोसमा
मकान संख्या : 180
उम्र : 46 लिंग : महिला
फोटो उपलब्ध

484 RAN0290551
निर्वाचक का नाम : तारा कौशल
पति का नाम: राजकुमार कौशल
मकान संख्या : 180
उम्र : 42 लिंग : महिला
फोटो उपलब्ध

485 RAN1026186
निर्वाचक का नाम : सुनेश्वरी कोसमा
पति का नाम: दीलिप कोसमा
मकान संख्या : 180
उम्र : 36 लिंग : महिला
फोटो उपलब्ध

486 RAN0896035
निर्वाचक का नाम : दीलीपकुमार ठाकुर
पिता का नाम: माखन कोसमा
मकान संख्या : 180
उम्र : 33 लिंग : पुरुष
फोटो उपलब्ध

487 RAN0953166
निर्वाचक का नाम : उमित कुमार कोसमा
पिता का नाम: खेदूराम कोसमा
मकान संख्या : 180
उम्र : 29 लिंग : पुरुष
फोटो उपलब्ध

488 RAN0963017
निर्वाचक का नाम : अंकित कुमार
पिता का नाम: खेदूराम कोसमा
मकान संख्या : 180
उम्र : 28 लिंग : पुरुष
फोटो उपलब्ध

489 RAN1615657
निर्वाचक का नाम : गंगा कोसमा
पति का नाम: उमित कुमार
मकान संख्या : 180
उम्र : 27 लिंग : महिला
फोटो उपलब्ध

490 RAN1506476
निर्वाचक का नाम : हूमन
पति का नाम: अंकित कुमार कोसमा
मकान संख्या : 180
उम्र : 25 लिंग : महिला
फोटो उपलब्ध

491 RAN1615152
निर्वाचक का नाम : डेविड कौशल
पिता का नाम: राजकुमार कौशल
मकान संख्या : 180
उम्र : 20 लिंग : पुरुष
फोटो उपलब्ध

492 RAN0483172
निर्वाचक का नाम : नीराबाई देशमुख
पति का नाम: ललित कुमार देशमुख
मकान संख्या : 181/1
उम्र : 55 लिंग : महिला
फोटो उपलब्ध

493 RAN0734707
निर्वाचक का नाम : दीपक कुमार
पिता का नाम: ललित कुमार
मकान संख्या : 181/1
उम्र : 31 लिंग : पुरुष
फोटो उपलब्ध

494 RAN1409135
निर्वाचक का नाम : अंकिता देशमुख
पति का नाम: दीपक कुमार
मकान संख्या : 181/1
उम्र : 29 लिंग : महिला
फोटो उपलब्ध

495 JBZ4702544
निर्वाचक का नाम : किशोर साहू
पिता का नाम: अमरनाथ साहू
मकान संख्या : 182
उम्र : 58 लिंग : पुरुष
फोटो उपलब्ध

496 RAN1237817
निर्वाचक का नाम : केशर साहू साहू
पति का नाम: किशोर साहू
मकान संख्या : 182
उम्र : 55 लिंग : महिला
फोटो उपलब्ध

497 MP/022/170/282058
निर्वाचक का नाम : प्रेमबाईर् साहू
पति का नाम: जीवन साहू
मकान संख्या : 182
उम्र : 50 लिंग : महिला
फोटो उपलब्ध

498 MP/022/170/282012
निर्वाचक का नाम : ज्ञानचन्द साहू
पिता का नाम: अमरनाथ साहू
मकान संख्या : 182
उम्र : 44 लिंग : पुरुष
फोटो उपलब्ध

499 JBZ0561662
निर्वाचक का नाम : कामेश कुमार साहू
पिता का नाम: किशोर कुमार साहू
मकान संख्या : 182
उम्र : 39 लिंग : पुरुष
फोटो उपलब्ध

500 JBZ4647459
निर्वाचक का नाम : दीपमाला साहू
पति का नाम: ज्ञानचंद साहू
मकान संख्या : 182
उम्र : 36 लिंग : महिला
फोटो उपलब्ध

501 RAN1057827
निर्वाचक का नाम : किरण
पति का नाम: कामेश कुमार
मकान संख्या : 182
उम्र : 33 लिंग : महिला
फोटो उपलब्ध

502 RAN1057850
निर्वाचक का नाम : भूपेंद्र कुमार साहू
पिता का नाम: जीवन साहु
मकान संख्या : 182
उम्र : 29 लिंग : पुरुष
फोटो उपलब्ध

503 RAN1273838
निर्वाचक का नाम : चंचल साहू
पिता का नाम: ज्ञानचंद साहू
मकान संख्या : 182
उम्र : 24 लिंग : महिला
फोटो उपलब्ध

504 RAN1376342
निर्वाचक का नाम : नवीन कुमार साहू
पिता का नाम: ज्ञानचंद साहू
मकान संख्या : 182
उम्र : 21 लिंग : पुरुष
फोटो उपलब्ध

505 RAN1218833
निर्वाचक का नाम : काजोल साहू
पिता का नाम: लालचंद साहू
मकान संख्या : 182/ए
उम्र : 27 लिंग : महिला
फोटो उपलब्ध

506 RAN1506310
निर्वाचक का नाम : योगेश साहू
पिता का नाम: लालचंद साहू
मकान संख्या : 182/ए
उम्र : 23 लिंग : पुरुष
फोटो उपलब्ध

507 MP/022/170/282238
निर्वाचक का नाम : लालचंद साहू
पिता का नाम: बुद्धू लाल साहू
मकान संख्या : 182/ए
उम्र : 55 लिंग : पुरुष
फोटो उपलब्ध

508 JBZ0561688
निर्वाचक का नाम : हेमबाई साहू
पति का नाम: लालचंद साहू
मकान संख्या : 182/ए
उम्र : 48 लिंग : महिला
फोटो उपलब्ध

509 JBZ4702494
निर्वाचक का नाम : पिलो बाई यादव
पति का नाम: लतखोर
मकान संख्या : 183
उम्र : 69 लिंग : महिला
फोटो उपलब्ध

510 JBZ0561076
निर्वाचक का नाम : असवंतीन बाई यादव
पिता का नाम: लतखोर यादव
मकान संख्या : 183
उम्र : 69 लिंग : महिला
फोटो उपलब्ध

511 RAN0896043
निर्वाचक का नाम : रूपेशकुमार यादव
पिता का नाम: लतखोर यादव
मकान संख्या : 183
उम्र : 33 लिंग : पुरुष
फोटो उपलब्ध

512 JBZ5041256
निर्वाचक का नाम : टेमिन बाई साहू
पति का नाम: विमल कुमार साहू
मकान संख्या : 184
उम्र : 61 लिंग : महिला
फोटो उपलब्ध

513 MP/022/170/282327
निर्वाचक का नाम : विमलकुमार साहू
पिता का नाम: थानसिंह साहू
मकान संख्या : 184
उम्र : 58 लिंग : पुरुष
फोटो उपलब्ध

514 MP/022/170/282330
निर्वाचक का नाम : अरुण कुमार साहू
पिता का नाम: थानसिंह साहू
मकान संख्या : 184
उम्र : 55 लिंग : पुरुष
फोटो उपलब्ध

515 JBZ0561506
निर्वाचक का नाम : ताराचन्द साहू
पिता का नाम: विमल कुमार साहू
मकान संख्या : 184
उम्र : 43 लिंग : पुरुष
फोटो उपलब्ध

516 RAN0925016
निर्वाचक का नाम : रेशमी साहू
पति का नाम: ताराचंद साहू
मकान संख्या : 184
उम्र : 37 लिंग : महिला
फोटो उपलब्ध

517 RAN0599621
निर्वाचक का नाम : धर्मेंद्र कुमार साहू
पिता का नाम: विमल कुमार साहू
मकान संख्या : 184
उम्र : 36 लिंग : पुरुष
फोटो उपलब्ध

518 MP/022/170/282338
निर्वाचक का नाम : जमुना बाई साहू
पति का नाम: रूखमन लाल साहू
मकान संख्या : 185
उम्र : 57 लिंग : महिला
फोटो उपलब्ध

519 JBZ0561514
निर्वाचक का नाम : गजेन्दकुमार साहू
पिता का नाम: रुखमनलाल साहू
मकान संख्या : 185
उम्र : 38 लिंग : पुरुष
फोटो उपलब्ध

520 RAN0790493
निर्वाचक का नाम : सुरेखा साहु
पति का नाम: गजेंद्र साहु
मकान संख्या : 185
उम्र : 35 लिंग : महिला
फोटो उपलब्ध

521 MP/022/170/282455
निर्वाचक का नाम : धन्ना साहू
पिता का नाम: गोकूल साहू
मकान संख्या : 186
उम्र : 67 लिंग : पुरुष
फोटो उपलब्ध

522 JBZ4702395
निर्वाचक का नाम : विष्णुप्रसाद साहू
पिता का नाम: धन्ना साहू
मकान संख्या : 186
उम्र : 44 लिंग : पुरुष
फोटो उपलब्ध

523 RAN0227082
निर्वाचक का नाम : किरन साहू
पति का नाम: विष्णुराम साहू
मकान संख्या : 186
उम्र : 41 लिंग : महिला
फोटो उपलब्ध

524 MP/022/170/282104
निर्वाचक का नाम : मिटकूराम साहू
पिता का नाम: गोकूल साहू
मकान संख्या : 187
उम्र : 60 लिंग : पुरुष
फोटो उपलब्ध

525 MP/022/170/282194
निर्वाचक का नाम : रजनबाईई् साहू
पति का नाम: मिटकू साहू
मकान संख्या : 187
उम्र : 55 लिंग : महिला
फोटो उपलब्ध

526 RAN0914606
निर्वाचक का नाम : बैसाखू राम साहू
पिता का नाम: मीटकू राम साहू
मकान संख्या : 187
उम्र : 42 लिंग : पुरुष
फोटो उपलब्ध

527 RAN0914614
निर्वाचक का नाम : कमलेश्वरी साहू
पति का नाम: बसाखू राम साहू
मकान संख्या : 187
उम्र : 33 लिंग : महिला
फोटो उपलब्ध

528 RAN1195791
निर्वाचक का नाम : अनिता साहू
पिता का नाम: गुलाब साहू
मकान संख्या : 188
उम्र : 26 लिंग : महिला
फोटो उपलब्ध

529 RAN1313527
निर्वाचक का नाम : चिरंजीव साहू
पिता का नाम: अरुण कुमार साहू
मकान संख्या : मकान नं 184
उम्र : 24 लिंग : पुरुष
फोटो उपलब्ध

530 RAN1581099
निर्वाचक का नाम : सरोज बाला साहू
पति का नाम: अरुण कुमार साहू
मकान संख्या : मकान नं 184
उम्र : 54 लिंग : महिला
फोटो उपलब्ध

531 RAN1583665
निर्वाचक का नाम : करिश्मा साहू
पति का नाम: धर्मेंद्र कुमार साहू
मकान संख्या : हाऊस नं.-184
उम्र : 30 लिंग : महिला
फोटो उपलब्ध

532 RAN0483222
निर्वाचक का नाम : डिलेश कुमार
पिता का नाम: अरुण कुमार
मकान संख्या : मकान नंबर 184
उम्र : 36 लिंग : पुरुष
फोटो उपलब्ध

533 RAN0227025
निर्वाचक का नाम : जीवन साहू
पिता का नाम: अमनाथ साहू
मकान संख्या : १८२
उम्र : 54 लिंग : पुरुष
फोटो उपलब्ध

534 RAN1163807
निर्वाचक का नाम : बिराजो
अन्य: हरिहर
मकान संख्या : 0
उम्र : 55 लिंग : महिला
फोटो उपलब्ध

535 RAN1163898
निर्वाचक का नाम : व्यस्नारायण
अन्य: हरिहर
मकान संख्या : 0
उम्र : 55 लिंग : पुरुष
फोटो उपलब्ध

536 RAN1108133
निर्वाचक का नाम : मोहनी बाई बार्ले
पति का नाम: कीर्तन राम बारले
मकान संख्या : 13
उम्र : 57 लिंग : महिला
फोटो उपलब्ध

537 RAN1097484
निर्वाचक का नाम : संतोष बार्ले
पिता का नाम: कीर्तन राम बारले
मकान संख्या : 13
उम्र : 44 लिंग : पुरुष
फोटो उपलब्ध

538 RAN1163773
निर्वाचक का नाम : शशिकला बार्ले
पति का नाम: संतोष कुमार
मकान संख्या : 13
उम्र : 38 लिंग : महिला
फोटो उपलब्ध

539 RAN1428671
निर्वाचक का नाम : प्रियंका साहू
पति का नाम: राजेश कुमार साहू
मकान संख्या : 17
उम्र : 27 लिंग : महिला
फोटो उपलब्ध

540 RAN0226993
निर्वाचक का नाम : टेमेश्वर कुमार साहू
पिता का नाम: संतोष कुमार साहू
मकान संख्या : 173
उम्र : 36 लिंग : पुरुष
फोटो उपलब्ध

541 RAN0790469
निर्वाचक का नाम : सीता साहू
पति का नाम: टेमेश्वर कुमार साहू
मकान संख्या : 173
उम्र : 34 लिंग : महिला
फोटो उपलब्ध

542 RAN1142751
निर्वाचक का नाम : सुरुज बाई तारम
पति का नाम: दिलीप कुमार तारम
मकान संख्या : 173/12
उम्र : 50 लिंग : महिला
फोटो उपलब्ध

543 RAN1373737
निर्वाचक का नाम : ललिता तारम
माता का नाम: सूरूज बाई तारम
मकान संख्या : 173/12
उम्र : 22 लिंग : महिला
फोटो उपलब्ध

544 JBZ4702445
निर्वाचक का नाम : गेंदलाल साहू
पिता का नाम: झग्गर साहू
मकान संख्या : 174/1
उम्र : 44 लिंग : पुरुष
फोटो उपलब्ध

545 RAN0483107
निर्वाचक का नाम : लक्ष्मी बाई साहू
पति का नाम: गेंद लाल साहू
मकान संख्या : 174/1
उम्र : 41 लिंग : महिला
फोटो उपलब्ध

546 JBZ4702783
निर्वाचक का नाम : जुगोबाई्र् कोसमा
पति का नाम: छबिलाल कोसमा
मकान संख्या : 180
उम्र : 69 लिंग : महिला
फोटो उपलब्ध

547 JBZ0561324
निर्वाचक का नाम : शंकर मुजुमदार
पिता का नाम: सुशील मजुमदार
मकान संख्या : 182/1
उम्र : 51 लिंग : पुरुष
फोटो उपलब्ध

548 JBZ0561217
निर्वाचक का नाम : बासन्ती मजुमदार
पति का नाम: शंकर मजुमदार
मकान संख्या : 182/1
उम्र : 46 लिंग : महिला
फोटो उपलब्ध

549 RAN1141720
निर्वाचक का नाम : सागर मुजुमदार
पिता का नाम: शंकर मुजुमदार
मकान संख्या : 182/1
उम्र : 26 लिंग : पुरुष
फोटो उपलब्ध

550 JBZ0560904
निर्वाचक का नाम : संतोष साहू
पिता का नाम: केजुराम साहू
मकान संख्या : 187/3
उम्र : 53 लिंग : पुरुष
फोटो उपलब्ध

551 MP/022/170/282086
निर्वाचक का नाम : यामिनी साहू
पति का नाम: संतोष साहू
मकान संख्या : 187/3
उम्र : 48 लिंग : महिला
फोटो उपलब्ध

552 MP/022/170/282387
निर्वाचक का नाम : गनेशिया साहू
पति का नाम: डेरहाराम साहू
मकान संख्या : 188
उम्र : 57 लिंग : महिला
फोटो उपलब्ध

553 RAN0483248
निर्वाचक का नाम : गुलाब साहू
पिता का नाम: भावदास साहू
मकान संख्या : 188
उम्र : 55 लिंग : पुरुष
फोटो उपलब्ध

554 JBZ4702882
निर्वाचक का नाम : सुरजाबाई्र् साहू
पति का नाम: कातिर्र्कराम साहू
मकान संख्या : 188
उम्र : 52 लिंग : महिला
फोटो उपलब्ध

555 MP/022/170/282388
निर्वाचक का नाम : मीना साहू
पति का नाम: गुलाब साहू
मकान संख्या : 188
उम्र : 48 लिंग : महिला
फोटो उपलब्ध

556 JBZ4647616
निर्वाचक का नाम : रोशन साहू
पिता का नाम: भावदास साहू
मकान संख्या : 188
उम्र : 47 लिंग : पुरुष
फोटो उपलब्ध

557 JBZ4702874
निर्वाचक का नाम : कुंतीबाई्र् साहू
पति का नाम: रोशन साहू
मकान संख्या : 188
उम्र : 39 लिंग : महिला
फोटो उपलब्ध

558 JBZ4942447
निर्वाचक का नाम : नानक दास साहू
पिता का नाम: डेरहाराम साहू
मकान संख्या : 188
उम्र : 38 लिंग : पुरुष
फोटो उपलब्ध

559 RAN0734723
निर्वाचक का नाम : गावस्कर कुमार
पिता का नाम: कार्तिक राम
मकान संख्या : 188
उम्र : 37 लिंग : पुरुष
फोटो उपलब्ध

560 RAN0734731
निर्वाचक का नाम : तुलसी बाई साहू
पति का नाम: गावस्कर साहू
मकान संख्या : 188
उम्र : 31 लिंग : महिला
फोटो उपलब्ध

561 RAN1393867
निर्वाचक का नाम : कविता
पिता का नाम: गुलाब साहू
मकान संख्या : 188
उम्र : 21 लिंग : महिला
फोटो उपलब्ध

562 JBZ4648150
निर्वाचक का नाम : पंचमदास साहू
पिता का नाम: साधूराम साहू
मकान संख्या : 189
उम्र : 74 लिंग : पुरुष
फोटो उपलब्ध

563 MP/022/170/282401
निर्वाचक का नाम : खेदीबाई्र् साहू
पति का नाम: पंचमदास साहू
मकान संख्या : 189
उम्र : 69 लिंग : महिला
फोटो उपलब्ध

564 RAN1249085
निर्वाचक का नाम : चोवराम साहू
पिता का नाम: पंचम दास साहू
मकान संख्या : 189
उम्र : 51 लिंग : पुरुष
फोटो उपलब्ध

565 JBZ4702916
निर्वाचक का नाम : राजबती साहू
पति का नाम: चोवाराम साहू
मकान संख्या : 189
उम्र : 44 लिंग : महिला
फोटो उपलब्ध

566 RAN0114496
निर्वाचक का नाम : लक्ष्मीनारायण साहू
पिता का नाम: पंचमदास साहू
मकान संख्या : 189
उम्र : 44 लिंग : पुरुष
फोटो उपलब्ध

567 JBZ0561423
निर्वाचक का नाम : कांती बाई साहू
पति का नाम: लक्ष्मी नारायण साहू
मकान संख्या : 189
उम्र : 42 लिंग : महिला
फोटो उपलब्ध

568 RAN1518729
निर्वाचक का नाम : रोमा साहू
पिता का नाम: लक्ष्मी नारायण साहू
मकान संख्या : 189
उम्र : 23 लिंग : महिला
फोटो उपलब्ध

569 RAN1431154
निर्वाचक का नाम : धारनी
पिता का नाम: चोवा राम साहू
मकान संख्या : 189
उम्र : 21 लिंग : महिला
फोटो उपलब्ध

570 JBZ0561696
निर्वाचक का नाम : केशवराम साहू
पिता का नाम: नारायण साहू
मकान संख्या : 190
उम्र : 49 लिंग : पुरुष
फोटो उपलब्ध

571 JBZ0561563
निर्वाचक का नाम : कांति बाई साहू
पति का नाम: केशव राम साहू
मकान संख्या : 190
उम्र : 43 लिंग : महिला
फोटो उपलब्ध

572 RAN0953323
निर्वाचक का नाम : रविंद्र कुमार साहू
पिता का नाम: केशव राम साहू
मकान संख्या : 190
उम्र : 29 लिंग : पुरुष
फोटो उपलब्ध

573 RAN1085760
निर्वाचक का नाम : ललित कुमार साहू
पिता का नाम: केशव राम
मकान संख्या : 190
उम्र : 27 लिंग : पुरुष
फोटो उपलब्ध

574 MP/022/170/282456
निर्वाचक का नाम : झाडुराम साहू
पिता का नाम: भज्जनसिंह साहू
मकान संख्या : 191
उम्र : 65 लिंग : पुरुष
फोटो उपलब्ध

575 MP/022/170/282466
निर्वाचक का नाम : ईश्वरी साहू
पति का नाम: झाडुराम साहू
मकान संख्या : 191
उम्र : 63 लिंग : महिला
फोटो उपलब्ध

576 JBZ5040928
निर्वाचक का नाम : सोहद्री रावटे
पिता का नाम: कार्तिककार्तिक रावटे
मकान संख्या : 194
उम्र : 50 लिंग : पुरुष
फोटो उपलब्ध

577 JBZ0561456
निर्वाचक का नाम : पूरन लाल रावटे
पिता का नाम: कार्तिक राम रावटे
मकान संख्या : 194
उम्र : 39 लिंग : पुरुष
फोटो उपलब्ध

578 RAN0483255
निर्वाचक का नाम : कुमारी बाई रावते
पति का नाम: बुधु लाल
मकान संख्या : 194
उम्र : 37 लिंग : महिला
फोटो उपलब्ध

579 RAN0790501
निर्वाचक का नाम : मोतिनबाई रावटे
पति का नाम: पूरन लाल
मकान संख्या : 194
उम्र : 37 लिंग : महिला
फोटो उपलब्ध

580 MP/022/170/282067
निर्वाचक का नाम : शिवबती सहारे
पति का नाम: कीर्तन लाल सहारे
मकान संख्या : 195
उम्र : 48 लिंग : महिला
फोटो उपलब्ध

581 JBZ5249263
निर्वाचक का नाम : हारबाई सहारे
पति का नाम: इन्दू सहारे
मकान संख्या : 195
उम्र : 41 लिंग : महिला
फोटो उपलब्ध

582 RAN1379080
निर्वाचक का नाम : सुनील कुमार
माता का नाम: हार बाई सहारे
मकान संख्या : 195
उम्र : 23 लिंग : पुरुष
फोटो उपलब्ध

583 RAN1057751
निर्वाचक का नाम : रूकमणि पटेल
अन्य: खीलावनराम पटेल
मकान संख्या : 195/क
उम्र : 46 लिंग : महिला
फोटो उपलब्ध

584 MP/022/170/282041
निर्वाचक का नाम : रमेश ढीमर
पिता का नाम: जगलू ढीमर
मकान संख्या : 196
उम्र : 48 लिंग : पुरुष
फोटो उपलब्ध

585 RAN1140730
निर्वाचक का नाम : भूपेंद्र कुमार ढीमर
पिता का नाम: रमेश ढीमर
मकान संख्या : 196
उम्र : 29 लिंग : पुरुष
फोटो उपलब्ध

586 RAN1140698
निर्वाचक का नाम : आरती
पिता का नाम: रमेश
मकान संख्या : 196
उम्र : 26 लिंग : महिला
फोटो उपलब्ध

587 RAN1519388
निर्वाचक का नाम : देवकी यादव
पिता का नाम: केशव राम यादव
मकान संख्या : 196/ए
उम्र : 22 लिंग : महिला
फोटो उपलब्ध

588 RAN1609429
निर्वाचक का नाम : धर्मेंद्र कुमार
पिता का नाम: देवदास साहू
मकान संख्या : 196/ए
उम्र : 22 लिंग : पुरुष
फोटो उपलब्ध

589 RAN1611680
निर्वाचक का नाम : रेवादास साहू
पिता का नाम: देवदास साहू
मकान संख्या : 196/ए
उम्र : 19 लिंग : पुरुष
फोटो उपलब्ध

590 MP/022/170/282407
निर्वाचक का नाम : नारद यादव
पिता का नाम: पतराम यादव
मकान संख्या : 196/ए
उम्र : 65 लिंग : पुरुष
फोटो उपलब्ध

591 MP/022/170/282021
निर्वाचक का नाम : चेतीबाईर् यादव
पति का नाम: नारद यादव
मकान संख्या : 196/ए
उम्र : 60 लिंग : महिला
फोटो उपलब्ध

592 RAN0114504
निर्वाचक का नाम : केशव राम यादव
पिता का नाम: नारद यादव
मकान संख्या : 196/ए
उम्र : 46 लिंग : पुरुष
फोटो उपलब्ध

593 RAN0227041
निर्वाचक का नाम : हीरालाल यादव
पिता का नाम: नारद यादव
मकान संख्या : 196/ए
उम्र : 45 लिंग : पुरुष
फोटो उपलब्ध

594 RAN0227108
निर्वाचक का नाम : हेमलता साहू
अन्य: देवदास साहू
मकान संख्या : 196/ए
उम्र : 45 लिंग : महिला
फोटो उपलब्ध

595 RAN0227090
निर्वाचक का नाम : देवदास साहू
पिता का नाम: बिहारी दास साहू
मकान संख्या : 196/ए
उम्र : 44 लिंग : पुरुष
फोटो उपलब्ध

596 RAN0114512
निर्वाचक का नाम : महेतरीन बाई यादव
पति का नाम: केशव यादव
मकान संख्या : 196/ए
उम्र : 42 लिंग : महिला
फोटो उपलब्ध

597 JBZ4647632
निर्वाचक का नाम : कामिन यादव
पति का नाम: हीरालाल यादव
मकान संख्या : 196/ए
उम्र : 37 लिंग : महिला
फोटो उपलब्ध

598 RAN1397223
निर्वाचक का नाम : राम बाई साहू
अन्य: विनोद
मकान संख्या : 199
उम्र : 68 लिंग : महिला
फोटो उपलब्ध

599 MP/022/170/282241
निर्वाचक का नाम : चमनदास साहू
पिता का नाम: जीवनदास साहू
मकान संख्या : 199
उम्र : 56 लिंग : पुरुष
फोटो उपलब्ध

600 MP/022/170/282083
निर्वाचक का नाम : दुर्गार्र्बाईर्र् साहू
पति का नाम: चमनदास साहू
मकान संख्या : 199
उम्र : 52 लिंग : महिला
फोटो उपलब्ध

601 RAN1164227
निर्वाचक का नाम : विनोद
अन्य: चमन दास
मकान संख्या : 199
उम्र : 41 लिंग : पुरुष
फोटो उपलब्ध

602 RAN1273580
निर्वाचक का नाम : गोदावरी साहू
पति का नाम: विनोद साहू
मकान संख्या : 199
उम्र : 35 लिंग : महिला
फोटो उपलब्ध

603 RAN0734426
निर्वाचक का नाम : केशरीकांत साहू
पिता का नाम: चमन दास साहू
मकान संख्या : 199
उम्र : 31 लिंग : पुरुष
फोटो उपलब्ध

604 RAN1097252
निर्वाचक का नाम : अनिता साहू
पति का नाम: केशरीकान्त साहू
मकान संख्या : 199
उम्र : 31 लिंग : महिला
फोटो उपलब्ध

605 MP/022/170/282106
निर्वाचक का नाम : देवारिनबाईर्र् साहू
पति का नाम: छेरका साहू
मकान संख्या : 200
उम्र : 69 लिंग : महिला
फोटो उपलब्ध

606 RAN0227066
निर्वाचक का नाम : लक्ष्मी बाई साहू
पति का नाम: चेतन लाल साहू
मकान संख्या : 200
उम्र : 45 लिंग : महिला
फोटो उपलब्ध

607 MP/022/170/282400
निर्वाचक का नाम : चेतन साहू
पिता का नाम: छेरका साहू
मकान संख्या : 200
उम्र : 43 लिंग : पुरुष
फोटो उपलब्ध

608 RAN0896076
निर्वाचक का नाम : सीमा चौहान
पति का नाम: हरिहर चौहान
मकान संख्या : 200
उम्र : 39 लिंग : महिला
फोटो उपलब्ध

609 RAN1506369
निर्वाचक का नाम : कांति लाल साहू
पिता का नाम: चेतन साहू
मकान संख्या : 200
उम्र : 24 लिंग : पुरुष
फोटो उपलब्ध

610 MP/022/170/282163
निर्वाचक का नाम : भूषण साहू
पिता का नाम: बुध्दूलाल साहू
मकान संख्या : 201
उम्र : 55 लिंग : पुरुष
फोटो उपलब्ध

611 MP/022/170/282114
निर्वाचक का नाम : प्रभादेवी साहू
पति का नाम: भूषण साहू
मकान संख्या : 201
उम्र : 50 लिंग : महिला
फोटो उपलब्ध

612 RAN0953307
निर्वाचक का नाम : मीनाक्षी साहू
पिता का नाम: भूषण लाल साहू
मकान संख्या : 201
उम्र : 30 लिंग : महिला
फोटो उपलब्ध

613 JBZ0561894
निर्वाचक का नाम : शिव कुमार कुंजाम
पिता का नाम: जगदीश राम कुंजाम
मकान संख्या : 203/ए
उम्र : 44 लिंग : पुरुष
फोटो उपलब्ध

614 JBZ0561902
निर्वाचक का नाम : गोदावरी कुंजाम
पति का नाम: शिव कुमार कुंजाम
मकान संख्या : 203/ए
उम्र : 43 लिंग : महिला
फोटो उपलब्ध

615 JBZ0561498
निर्वाचक का नाम : सेवतीबाई साहू
पति का नाम: आजूराम साहू
मकान संख्या : 205
उम्र : 55 लिंग : महिला
फोटो उपलब्ध

616 MP/022/170/282300
निर्वाचक का नाम : हिरुराम साहू
पिता का नाम: आजूराम साहू
मकान संख्या : 205
उम्र : 49 लिंग : पुरुष
फोटो उपलब्ध

617 RAN1372259
निर्वाचक का नाम : गीता बाई साहू
पति का नाम: हीरू राम साहू
मकान संख्या : 205
उम्र : 46 लिंग : महिला
फोटो उपलब्ध

618 RAN0896092
निर्वाचक का नाम : प्रमोद साहू
पिता का नाम: हीरूराम साहू
मकान संख्या : 205
उम्र : 32 लिंग : पुरुष
फोटो उपलब्ध

619 RAN1097518
निर्वाचक का नाम : यामिनी साहू
पति का नाम: प्रमोद साहू
मकान संख्या : 205
उम्र : 28 लिंग : महिला
फोटो उपलब्ध

620 RAN1370535
निर्वाचक का नाम : चेकीबाला चौहान
पति का नाम: हरिहर सिंह चौहान
मकान संख्या : हाऊस नं.200
उम्र : 38 लिंग : महिला
फोटो उपलब्ध

621 RAN1368745
निर्वाचक का नाम : योगेश कुमार साहू
पिता का नाम: हीरू राम साहू
मकान संख्या : हाऊस नं.205
उम्र : 25 लिंग : पुरुष
फोटो उपलब्ध

622 RAN0227058
निर्वाचक का नाम : हरिहर चौहान
पिता का नाम: रामसहाय चौहान
मकान संख्या : हाऊस नंबर 200
उम्र : 46 लिंग : पुरुष
फोटो उपलब्ध

मतदाताओं की संक्षिप्त विवरणी :

A) मतदाताओं की संख्या :

		नामावली का प्रकार	निर्वाचक नामावली की पहचान :	**मतदाताओं की संख्या :**			
				पुरुष	महिला	तृतीय लिंग	कुल
I	मूल	मूल नामावली	समस्त पूरकों को को एकीकृत कर बनाई गई विशेष गहन पुनरीक्षण 2026 की मूल निर्वाचक नामावली	310	312	0	622
				310	312	0	622

निर्वाचक रजिस्ट्रीकरण अधिकारी के हस्ताक्षर