निर्वाचक नामावली 2026 S26 छत्तीसगढ

विधानसभा क्षेत्र की संख्या, नाम और आरक्षण की स्थिति : 77 - खुज्जी (सामान्य)	**भाग संख्या : : 229**

लोकसभा निर्वाचन क्षेत्र की संख्या, नाम और आरक्षण स्थिति जिसमें विधानसभा क्षेत्र है : 6 - राजनांदगांव (सामान्य)

1. पुनरीक्षण का विवरण

पुनरीक्षण का वर्ष : 2026

अर्हता दिनांक : 01-01-2026

पुनरीक्षण का प्रकार : विशेष गहन पुनरीक्षण 2026

प्रकाशन की तिथि : 23-12-2025

निर्वाचक नामावली की पहचान :

समस्त पूरकों को एकीकृत कर बनायी गई विशेष गहन पुनरीक्षण 2026 की मूल निर्वाचक नामावली

2. भाग व मतदान क्षेत्र का विवरण :

इस भाग के अनुभाग की संख्या व नाम :

1-वार्ड नं. 1 बाजार चौक धनगांव
2-वार्ड नं. 2 उपर पारा धनगांव
3-वार्ड नं. 3 दुकान चौक धनगांव
4-वार्ड नं. 4 गौरा चौरा धनगांव
5-वार्ड नं. 5 मंदिर चौक धनगांव
6-वार्ड नं. 6 अंबेडकर चौक धनगांव
7-वार्ड नं. 7 तालाब पारा धनगांव
8-वार्ड नं. 8 गौठान पारा धनगांव
9-वार्ड नं. 9 किलापारा धनगांव

मुख्य शहर/गाँव	: धनगांव
डाकघर	: कुमरदा
पुलिस स्टेशन	: डोंगरगांव
पंचायत	: धनगांव
तहसील	: छुरिया
अनुमंडल	: डोंगरगांव
जिला	: राजनांदगांव
पिन कोड	: 491668

3. मतदान केंद्र का विवरण

मतदान केंद्र की संख्या व नाम :

229 - धनगांव

मतदान केंद्र का पता :

प्राशा भवन धनगांव

मतदान केंद्र का प्रकार (पुरुष/महिला/सामान्य)	सामान्य
इस भाग में सहायक मतदान केन्द्रों की संख्या :	0

4. मतदाताओं की संख्या :

आरंभिक क्रम संख्या	अंतिम क्रम संख्या	मतदाताओं की संख्या			
		पुरुष	महिला	तृतीय लिंग	कुल
1	957	498	459	0	957

निर्वाचक रजिस्ट्रीकरण अधिकारी के हस्ताक्षर

Nazri Naksha

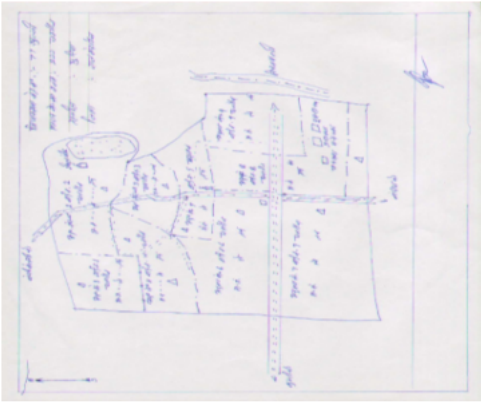

Google Map View

Polling Station Building Front View

Polling Station Front View

Cad View

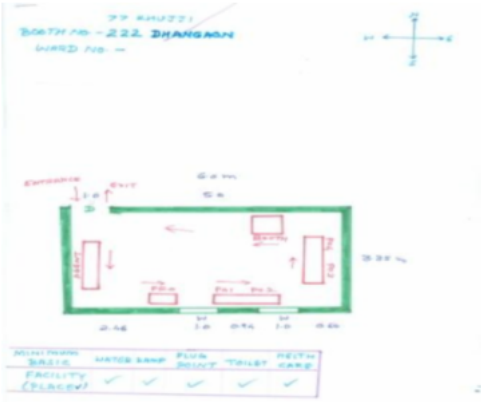

Key MAP View

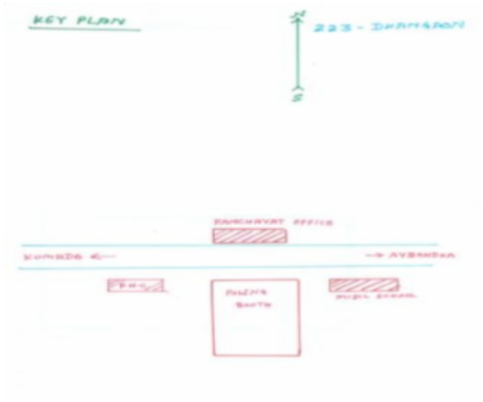

1 RAN1129790
निर्वाचक का नाम : प्रहलाद कश्यप
पिता का नाम: डोमु कश्यप
मकान संख्या : 00
उम्र : 38 लिंग : पुरुष
फोटो उपलब्ध

2 RAN1129808
निर्वाचक का नाम : आलीशा जोशुआ
पति का नाम: प्रदीप जोशुआ
मकान संख्या : 00
उम्र : 34 लिंग : महिला
फोटो उपलब्ध

3 MP/022/170/336008
निर्वाचक का नाम : मंगनीबाईर् साहू
पति का नाम: तुलसीराम साहू
मकान संख्या : 1
उम्र : 78 लिंग : महिला
फोटो उपलब्ध

4 JBZ0639732
निर्वाचक का नाम : हरदेव साहू
पिता का नाम: तुलसीराम साहू
मकान संख्या : 1
उम्र : 40 लिंग : पुरुष
फोटो उपलब्ध

5 RAN0214049
निर्वाचक का नाम : पद्मा बाई साहू
पति का नाम: हरदेव साहू
मकान संख्या : 01
उम्र : 35 लिंग : महिला
फोटो उपलब्ध

6 RAN1603869
निर्वाचक का नाम : आकाश कुमार
पिता का नाम: हरदेव
मकान संख्या : 01
उम्र : 20 लिंग : पुरुष
फोटो उपलब्ध

7 RAN1603851
निर्वाचक का नाम : काजल
पिता का नाम: हरदेव
मकान संख्या : 01
उम्र : 19 लिंग : महिला
फोटो उपलब्ध

8 MP/022/170/336024
निर्वाचक का नाम : गजेन्द्र दास वैष्णव
पिता का नाम: आरती दास वैष्णव
मकान संख्या : 2/2
उम्र : 65 लिंग : पुरुष
फोटो उपलब्ध

9 MP/022/170/336013
निर्वाचक का नाम : सिलोचनीबाईर् वैष्णव
पति का नाम: गजेन्द्रदास वैष्णव
मकान संख्या : 2/2
उम्र : 61 लिंग : महिला
फोटो उपलब्ध

10 RAN1186402
निर्वाचक का नाम : हेमलता
पिता का नाम: गजेंद्र दास
मकान संख्या : 2/2
उम्र : 27 लिंग : महिला
फोटो उपलब्ध

11 RAN1142025
निर्वाचक का नाम : लिलम्बर दास वैष्णव
पिता का नाम: गजेंद्र दास वैष्णव
मकान संख्या : 2/2
उम्र : 26 लिंग : पुरुष
फोटो उपलब्ध

12 RAN1494400
निर्वाचक का नाम : रेणु
पति का नाम: लिलाम्बर दास वैष्णव
मकान संख्या : 2/2
उम्र : 24 लिंग : महिला
फोटो उपलब्ध

13 MP/022/170/336034
निर्वाचक का नाम : जेठूराम गोंड्
पिता का नाम: विश्राम गोंड्
मकान संख्या : 3
उम्र : 67 लिंग : पुरुष
फोटो उपलब्ध

14 RAN0214122
निर्वाचक का नाम : इन्दरबती नेताम
पति का नाम: जेठुराम नेताम
मकान संख्या : 3
उम्र : 64 लिंग : महिला
फोटो उपलब्ध

15 MP/022/170/336026
निर्वाचक का नाम : कंवलदास साहू
पिता का नाम: कमुन्ददास साहू
मकान संख्या : 4
उम्र : 67 लिंग : पुरुष
फोटो उपलब्ध

16 MP/022/170/336044
निर्वाचक का नाम : वेदराम रावटे
पिता का नाम: राजाराम रावटे
मकान संख्या : 5
उम्र : 61 लिंग : पुरुष
फोटो उपलब्ध

17 MP/022/170/336042
निर्वाचक का नाम : द्रोपतीबाई रावटे
पति का नाम: वेदराम रावटे
मकान संख्या : 5
उम्र : 51 लिंग : महिला
फोटो उपलब्ध

18 RAN1412394
निर्वाचक का नाम : सुलेक्ष कुमार
पिता का नाम: दौलत राम
मकान संख्या : 05
उम्र : 39 लिंग : पुरुष
फोटो उपलब्ध

19 RAN1412352
निर्वाचक का नाम : चंद्रकला रावटे
पति का नाम: सुलेक्ष कुमार रावटे
मकान संख्या : 5
उम्र : 32 लिंग : महिला
फोटो उपलब्ध

20 RAN0793752
निर्वाचक का नाम : रोशनी रावटे
पिता का नाम: वेदराम रावटे
मकान संख्या : 5
उम्र : 31 लिंग : महिला
फोटो उपलब्ध

21 RAN1141670
निर्वाचक का नाम : हेमंत कुमार रावटे
पिता का नाम: वेदराम रावटे
मकान संख्या : 05
उम्र : 29 लिंग : पुरुष
फोटो उपलब्ध

22 RAN1141944
निर्वाचक का नाम : भानूराज रावटे
पिता का नाम: वेदराम रावटे
मकान संख्या : 05
उम्र : 26 लिंग : पुरुष
फोटो उपलब्ध

23 RAN1300763
निर्वाचक का नाम : जसवंत कुमार
पिता का नाम: वेद राम
मकान संख्या : 05
उम्र : 24 लिंग : पुरुष
फोटो उपलब्ध

24 RAN1249176
निर्वाचक का नाम : भगवंतीन बाई साहू
पति का नाम: भुवनदास साहू
मकान संख्या : 6
उम्र : 62 लिंग : महिला
फोटो उपलब्ध

25 MP/022/170/336027
निर्वाचक का नाम : भुवनदास साहू
पिता का नाम: दयालदास साहू
मकान संख्या : 6
उम्र : 56 लिंग : पुरुष
फोटो उपलब्ध

26 MP/022/170/336046
निर्वाचक का नाम : पोहकदास साहू
पिता का नाम: दयालदास साहू
मकान संख्या : 6
उम्र : 52 लिंग : पुरुष
फोटो उपलब्ध

27 MP/022/170/336055
निर्वाचक का नाम : भानबाईर् साहू
पति का नाम: पोहकदास साहू
मकान संख्या : 6
उम्र : 50 लिंग : महिला
फोटो उपलब्ध

28 JBZ4661716
निर्वाचक का नाम : विष्णुदास साहू
पिता का नाम: दयालदास साहू
मकान संख्या : 6
उम्र : 50 लिंग : पुरुष
फोटो उपलब्ध

29 MP/022/170/336057
निर्वाचक का नाम : अनिताबाईर् साहू
पति का नाम: विष्णुदास साहू
मकान संख्या : 6
उम्र : 48 लिंग : महिला
फोटो उपलब्ध

30 RAN1001114
निर्वाचक का नाम : कुलदीप दास साहू
पिता का नाम: विष्णुदास साहू
मकान संख्या : 6
उम्र : 29 लिंग : पुरुष
फोटो उपलब्ध

31 RAN1186675
निर्वाचक का नाम : अजय दास
पिता का नाम: पोहक दास
मकान संख्या : 06
उम्र : 28 लिंग : पुरुष
फोटो उपलब्ध

32 RAN1186725
निर्वाचक का नाम : विजय दास
पिता का नाम: पोहक दास
मकान संख्या : 06
उम्र : 26 लिंग : पुरुष
फोटो उपलब्ध

33 RAN1382878
निर्वाचक का नाम : टोमेश्वरी
पति का नाम: कुलदीप दास
मकान संख्या : 6
उम्र : 26 लिंग : महिला
फोटो उपलब्ध

34 RAN1269091
निर्वाचक का नाम : तलेश्वर
पिता का नाम: विष्णु
मकान संख्या : 6
उम्र : 25 लिंग : पुरुष
फोटो उपलब्ध

35 RAN1606227
निर्वाचक का नाम : सीमा
पति का नाम: विजय दास
मकान संख्या : 06
उम्र : 25 लिंग : महिला
फोटो उपलब्ध

36 RAN1605971
निर्वाचक का नाम : पदमा
पति का नाम: अजय दास
मकान संख्या : 06
उम्र : 23 लिंग : महिला
फोटो उपलब्ध

37 MP/022/170/336007
निर्वाचक का नाम : मोतीराम साहू
पिता का नाम: पंचूदास साहू
मकान संख्या : 7
उम्र : 61 लिंग : पुरुष
फोटो उपलब्ध

38 RAN0663484
निर्वाचक का नाम : कुमारीद बाई साहू
पति का नाम: मोतीराम साहू
मकान संख्या : 7
उम्र : 58 लिंग : महिला
फोटो उपलब्ध

39 RAN0569137
निर्वाचक का नाम : पारख दास साहू
पिता का नाम: मोती राम साहू
मकान संख्या : 7
उम्र : 43 लिंग : पुरुष
फोटो उपलब्ध

40 RAN0736934
निर्वाचक का नाम : लिला बाई साहू
पति का नाम: पारखदास साहू
मकान संख्या : 7
उम्र : 39 लिंग : महिला
फोटो उपलब्ध

41 RAN0478826
निर्वाचक का नाम : सोहन साहू
पिता का नाम: मोती साहू
मकान संख्या : 07
उम्र : 38 लिंग : पुरुष
फोटो उपलब्ध

42 RAN1219534
निर्वाचक का नाम : ममता बाई साहू
पति का नाम: सोहन साहू
मकान संख्या : 07
उम्र : 37 लिंग : महिला
फोटो उपलब्ध

43 MP/022/170/336037
निर्वाचक का नाम : उदासाबाईर् साहू
पति का नाम: कुमारदास साहू
मकान संख्या : 8
उम्र : 71 लिंग : महिला
फोटो उपलब्ध

44 RAN0273094
निर्वाचक का नाम : सांवतराम साहू
पिता का नाम: पुनराम साहू
मकान संख्या : 11
उम्र : 50 लिंग : पुरुष
फोटो उपलब्ध

45 RAN0214080
निर्वाचक का नाम : द्रुपतीबाई साहू
पति का नाम: सांवत साहू
मकान संख्या : 11
उम्र : 48 लिंग : महिला
फोटो उपलब्ध

46 RAN1365105
निर्वाचक का नाम : दीपक दास
पिता का नाम: सांवत राम
मकान संख्या : 11
उम्र : 22 लिंग : पुरुष
फोटो उपलब्ध

47 RAN1565852
निर्वाचक का नाम : पेमन कुमार
पिता का नाम: सांवत राम
मकान संख्या : 11
उम्र : 20 लिंग : पुरुष
फोटो उपलब्ध

48 JBZ0639757
निर्वाचक का नाम : कुंवरसिंग निषाद
पिता का नाम: मोहन निषाद
मकान संख्या : 12
उम्र : 67 लिंग : पुरुष
फोटो उपलब्ध

49 JBZ0639765
निर्वाचक का नाम : देवन्तीनबाई निषाद
पति का नाम: कुंवर सिंह निषाद
मकान संख्या : 12
उम्र : 64 लिंग : महिला
फोटो उपलब्ध

50 RAN0114918
निर्वाचक का नाम : किरण निषाद
पति का नाम: पुकलाल निषाद
मकान संख्या : 12
उम्र : 39 लिंग : महिला
फोटो उपलब्ध

51 RAN1494152
निर्वाचक का नाम : नवीन निषाद
माता का नाम: किरण निषाद
मकान संख्या : 12
उम्र : 23 लिंग : पुरुष
फोटो उपलब्ध

52 RAN1483601
निर्वाचक का नाम : मनीषा
माता का नाम: किरण
मकान संख्या : 12
उम्र : 20 लिंग : महिला
फोटो उपलब्ध

53 JBZ0639625
निर्वाचक का नाम : द्रोपती बाई साहू
पति का नाम: विष्णुराम साहू
मकान संख्या : 14
उम्र : 43 लिंग : महिला
फोटो उपलब्ध

54 RAN0736769
निर्वाचक का नाम : लिमचंद साहू
पिता का नाम: विष्णु राम साहू
मकान संख्या : 14
उम्र : 43 लिंग : पुरुष
फोटो उपलब्ध

55 JBZ0639617
निर्वाचक का नाम : विष्णु राम साहू
पिता का नाम: दुकाल राम साहू
मकान संख्या : 14
उम्र : 42 लिंग : पुरुष
फोटो उपलब्ध

56 RAN0736777
निर्वाचक का नाम : कन्या बाई साहू
पति का नाम: लीमचंद साहू
मकान संख्या : 14
उम्र : 41 लिंग : महिला
फोटो उपलब्ध

57 RAN0231423
निर्वाचक का नाम : दरियाव साहू
पिता का नाम: विष्णु राम साहू
मकान संख्या : 14
उम्र : 39 लिंग : पुरुष
फोटो उपलब्ध

58 RAN0231431
निर्वाचक का नाम : चन्द्रिका बाई साहू
पति का नाम: दरियाव साहू
मकान संख्या : 14
उम्र : 36 लिंग : महिला
फोटो उपलब्ध

59 MP/022/170/336016
निर्वाचक का नाम : रामकुमार विश्वकर्मा
पिता का नाम: रमेशर विश्वकर्मा
मकान संख्या : 15
उम्र : 55 लिंग : पुरुष
फोटो उपलब्ध

60 MP/022/170/336021
निर्वाचक का नाम : दासनीबाईर् विश्वकर्मा
पति का नाम: रामकुमार विश्वकर्मा
मकान संख्या : 15
उम्र : 52 लिंग : महिला
फोटो उपलब्ध

61 JBZ0639229
निर्वाचक का नाम : प्रहलाद कुमार विश्वकर्मा
पिता का नाम: रामकुमार विश्वकर्मा
मकान संख्या : 15
उम्र : 38 लिंग : पुरुष
फोटो उपलब्ध

62 RAN0898734
निर्वाचक का नाम : मानको बाई विश्वकर्मा
पति का नाम: प्रहलाद कुमार विश्वकर्मा
मकान संख्या : 15
उम्र : 35 लिंग : महिला
फोटो उपलब्ध

63 RAN0898742
निर्वाचक का नाम : ओमकेश्वर विश्वकर्मा
पिता का नाम: रामकुमार विश्वकर्मा
मकान संख्या : 15
उम्र : 31 लिंग : पुरुष
फोटो उपलब्ध

64 RAN1570001
निर्वाचक का नाम : टोमिन विश्वकर्मा
पति का नाम: ओमकेश्वर विश्वकर्मा
मकान संख्या : 15
उम्र : 23 लिंग : महिला
फोटो उपलब्ध

65 JBZ4662136
निर्वाचक का नाम : शिवकुमार विश्वकर्मा
पिता का नाम: सोनाराम विश्वकर्मा
मकान संख्या : 16
उम्र : 54 लिंग : पुरुष
फोटो उपलब्ध

66 MP/022/170/336050
निर्वाचक का नाम : राजकुमार विश्वकर्मा
पिता का नाम: रामरतन विश्वकर्मा
मकान संख्या : 16
उम्र : 54 लिंग : पुरुष
फोटो उपलब्ध

67 RAN0114926
निर्वाचक का नाम : कलशबाईर् विश्वकर्मा
पति का नाम: राजकुमार विश्वकर्मा
मकान संख्या : 16
उम्र : 53 लिंग : महिला
फोटो उपलब्ध

68 MP/022/170/336022
निर्वाचक का नाम : पवनबाईर् विश्वकर्मा
पति का नाम: शिवकुमार विश्वकर्मा
मकान संख्या : 16
उम्र : 51 लिंग : महिला
फोटो उपलब्ध

69 RAN0372870
निर्वाचक का नाम : दिरबल विश्वकर्मा
पिता का नाम: शिवकुमार विश्वकर्मा
मकान संख्या : 16
उम्र : 36 लिंग : पुरुष
फोटो उपलब्ध

70 RAN0898759
निर्वाचक का नाम : डियेनलाल विश्वकर्मा
पिता का नाम: शिवकुमार विश्वकर्मा
मकान संख्या : 16
उम्र : 33 लिंग : पुरुष
फोटो उपलब्ध

71 RAN1027382
निर्वाचक का नाम : चुनेश बाई विश्वकर्मा
पति का नाम: दिरबल विश्वकर्मा
मकान संख्या : 16
उम्र : 29 लिंग : महिला
फोटो उपलब्ध

72 RAN1186089
निर्वाचक का नाम : भोला राम
पिता का नाम: राज कुमार
मकान संख्या : 16
उम्र : 28 लिंग : पुरुष
फोटो उपलब्ध

73 RAN1334614
निर्वाचक का नाम : ललिता
पति का नाम: भोला राम
मकान संख्या : 16
उम्र : 26 लिंग : महिला
फोटो उपलब्ध

74 RAN1484906
निर्वाचक का नाम : यमुना
पति का नाम: डियन लाल विश्वकर्मा
मकान संख्या : 16
उम्र : 25 लिंग : महिला
फोटो उपलब्ध

75 MP/022/170/336023
निर्वाचक का नाम : कुन्तीबाईर् साहू
पति का नाम: शिवकुमार साहू
मकान संख्या : 19
उम्र : 53 लिंग : महिला
फोटो उपलब्ध

76 RAN0736736
निर्वाचक का नाम : कैलाश कुमार साहू
पिता का नाम: शिवकुमार साहू
मकान संख्या : 19
उम्र : 39 लिंग : पुरुष
फोटो उपलब्ध

77 RAN0736751
निर्वाचक का नाम : कौशल कुमार साहू
पिता का नाम: शिवकुमार साहू
मकान संख्या : 19
उम्र : 34 लिंग : पुरुष
फोटो उपलब्ध

78 RAN0736744
निर्वाचक का नाम : राजेश्वरी बाई साहू
पति का नाम: कैलाश कुमार साहू
मकान संख्या : 19
उम्र : 32 लिंग : महिला
फोटो उपलब्ध

79 RAN1214568
निर्वाचक का नाम : थनेश्वरि साहू
पति का नाम: कौशल कुमार साहू
मकान संख्या : 19
उम्र : 27 लिंग : महिला
फोटो उपलब्ध

80 MP/022/170/336032
निर्वाचक का नाम : नरसिंग साहू
पिता का नाम: मनहोर साहू
मकान संख्या : 20
उम्र : 59 लिंग : पुरुष
फोटो उपलब्ध

81 JBZ0640219
निर्वाचक का नाम : कमलेश साहू
पिता का नाम: नरसिंग साहू
मकान संख्या : 20
उम्र : 40 लिंग : पुरुष
फोटो उपलब्ध

82 RAN0214098
निर्वाचक का नाम : कुमारी साहू
पति का नाम: कमलेश साहू
मकान संख्या : 20
उम्र : 37 लिंग : महिला
फोटो उपलब्ध

83 RAN0736710
निर्वाचक का नाम : भुनेश कुमार साहू
पिता का नाम: नरसिंग साहू
मकान संख्या : 20
उम्र : 36 लिंग : पुरुष
फोटो उपलब्ध

84 RAN0736728
निर्वाचक का नाम : रंजीत कुमार साहू
पिता का नाम: नरसिंग साहू
मकान संख्या : 20
उम्र : 31 लिंग : पुरुष
फोटो उपलब्ध

85 RAN0898775
निर्वाचक का नाम : भुनेश्वरी बाई तेली
पति का नाम: भुनेशकुमार तेली
मकान संख्या : 20
उम्र : 31 लिंग : महिला
फोटो उपलब्ध

86 MP/022/170/336048
निर्वाचक का नाम : ललिताबाईर् हल्बा
पति का नाम: हजारीराम हल्बा
मकान संख्या : 21/1
उम्र : 51 लिंग : महिला
फोटो उपलब्ध

87 RAN0898783
निर्वाचक का नाम : प्रेमलाल हल्बा
पिता का नाम: हजारीलाल हल्बा
मकान संख्या : 21/1
उम्र : 31 लिंग : पुरुष
फोटो उपलब्ध

88 RAN1059906
निर्वाचक का नाम : गिरिजा
पति का नाम: प्रेम लाल
मकान संख्या : 21/1
उम्र : 31 लिंग : महिला
फोटो उपलब्ध

89 MP/022/170/336043
निर्वाचक का नाम : हरिलाबाईर् हल्बा
पति का नाम: यादराम हल्बा
मकान संख्या : 21/2
उम्र : 56 लिंग : महिला
फोटो उपलब्ध

90 RAN0478784
निर्वाचक का नाम : बृजलाल यादव
पिता का नाम: मनबोध यादव
मकान संख्या : 22
उम्र : 72 लिंग : पुरुष
फोटो उपलब्ध

91 MP/022/170/336019
निर्वाचक का नाम : बिटानबाईर् यादव
पति का नाम: बृजलाल यादव
मकान संख्या : 22
उम्र : 67 लिंग : महिला
फोटो उपलब्ध

92 JBZ0638817
निर्वाचक का नाम : नरसिंग यादव
पिता का नाम: बृजलाल यादव
मकान संख्या : 22
उम्र : 53 लिंग : पुरुष
फोटो उपलब्ध

93 JBZ4662318
निर्वाचक का नाम : सुरजाबाईर् यादव
पति का नाम: नरसिंह यादव
मकान संख्या : 22
उम्र : 47 लिंग : महिला
फोटो उपलब्ध

94 MP/022/170/336051
निर्वाचक का नाम : अर्जुर्नसिंह यादव
पिता का नाम: सोनसाय यादव
मकान संख्या : 23
उम्र : 62 लिंग : पुरुष
फोटो उपलब्ध

95 MP/022/170/336052
निर्वाचक का नाम : चन्दाबाईर् यादव
पति का नाम: अर्र्जुनसिंग यादव
मकान संख्या : 23
उम्र : 57 लिंग : महिला
फोटो उपलब्ध

96 RAN0569111
निर्वाचक का नाम : छन्नुलाल यादव
पिता का नाम: अर्जुन सिंग यादव
मकान संख्या : 23
उम्र : 38 लिंग : पुरुष
फोटो उपलब्ध

97 RAN0736629
निर्वाचक का नाम : लोकेश्वरी यादव
पति का नाम: छन्नुलाल यादव
मकान संख्या : 23
उम्र : 32 लिंग : महिला
फोटो उपलब्ध

98 RAN0898817
निर्वाचक का नाम : प्रेमूलाल यादव
पिता का नाम: नरसिंग यादव
मकान संख्या : 23
उम्र : 31 लिंग : पुरुष
फोटो उपलब्ध

99 RAN1486406
निर्वाचक का नाम : उषा बाई यादव
पति का नाम: प्रेमूलाल यादव
मकान संख्या : 23
उम्र : 24 लिंग : महिला
फोटो उपलब्ध

100 RAN0114934
निर्वाचक का नाम : कुलेश्वरी साहू
पति का नाम: महेश दास साहू
मकान संख्या : 25/7
उम्र : 36 लिंग : महिला
फोटो उपलब्ध

101 RAN1059898
निर्वाचक का नाम : शैलेंद्र दास
पिता का नाम: दुरदेशी राम
मकान संख्या : 25/8
उम्र : 27 लिंग : पुरुष
फोटो उपलब्ध

102 JBZ0639658
निर्वाचक का नाम : सुखउराम निषाद
पिता का नाम: फत्तेलाल निषाद
मकान संख्या : 28
उम्र : 62 लिंग : पुरुष
फोटो उपलब्ध

103 JBZ0639666
निर्वाचक का नाम : जानकीबाई निषाद
पति का नाम: सुखऊराम निषाद
मकान संख्या : 28
उम्र : 59 लिंग : महिला
फोटो उपलब्ध

104 RAN0214114
निर्वाचक का नाम : चंदूलाल ठाकुर
पिता का नाम: अंगदराम ठाकुर
मकान संख्या : 57
उम्र : 56 लिंग : पुरुष
फोटो उपलब्ध

105 MP/022/170/336150
निर्वाचक का नाम : उशाबाईर् ठाकुर
पति का नाम: चंदूलाल ठाकुर
मकान संख्या : 57
उम्र : 51 लिंग : महिला
फोटो उपलब्ध

106 RAN0898809
निर्वाचक का नाम : भीषम कुमार ठाकुर
पिता का नाम: चंदूलाल ठाकुर
मकान संख्या : 57
उम्र : 34 लिंग : पुरुष
फोटो उपलब्ध

107 RAN1379114
निर्वाचक का नाम : भूपेंद्र कुमार
पिता का नाम: चंदूलाल ठाकुर
मकान संख्या : 57
उम्र : 25 लिंग : पुरुष
फोटो उपलब्ध

108 RAN1313337
निर्वाचक का नाम : भीमावती साहू
पति का नाम: रंजीत कुमार
मकान संख्या : एच नं 20
उम्र : 27 लिंग : महिला
फोटो उपलब्ध

109 RAN1638733
निर्वाचक का नाम : सुषमा
पति का नाम: शैलेंद्र दास साहू
मकान संख्या : हाऊस नंबर 25
उम्र : 23 लिंग : महिला
फोटो उपलब्ध

110 RAN0663393
निर्वाचक का नाम : दिलेश्वर निषाद
पिता का नाम: देवशरण निषाद
मकान संख्या : 0
उम्र : 35 लिंग : पुरुष
फोटो उपलब्ध

111 RAN0214056
निर्वाचक का नाम : महेन्द्र कुमार साहू
पिता का नाम: तुलसी राम साहू
मकान संख्या : 1
उम्र : 35 लिंग : पुरुष
फोटो उपलब्ध

112 RAN0214064
निर्वाचक का नाम : सुरेखा साहू
पति का नाम: महेन्द्र कुमार साहू
मकान संख्या : 1
उम्र : 35 लिंग : महिला
फोटो उपलब्ध

113 RAN0663492
निर्वाचक का नाम : प्रकाशमणी साहू
पिता का नाम: कल्याण दास साहू
मकान संख्या : 7
उम्र : 43 लिंग : पुरुष
फोटो उपलब्ध

114 RAN1438092
निर्वाचक का नाम : उमेश कुमार
पिता का नाम: प्रकाशमणी
मकान संख्या : 7
उम्र : 20 लिंग : पुरुष
फोटो उपलब्ध

115 JBZ0639609
निर्वाचक का नाम : उषाबाई साहू
पति का नाम: प्रकाशमणी साहू
मकान संख्या : 7/2
उम्र : 41 लिंग : महिला
फोटो उपलब्ध

116 JBZ4661989
निर्वाचक का नाम : दुलारीबाईर्ई साहू
पति का नाम: देवचन्द साहू
मकान संख्या : 10
उम्र : 59 लिंग : महिला
फोटो उपलब्ध

117 RAN1001122
निर्वाचक का नाम : राकेशकुमार साहू
पिता का नाम: देवचंद साहू
मकान संख्या : 10
उम्र : 28 लिंग : पुरुष
फोटो उपलब्ध

118 RAN1625151
निर्वाचक का नाम : डुमेश्वरी साहू
पति का नाम: राकेश कुमार साहू
मकान संख्या : 10
उम्र : 27 लिंग : महिला
फोटो उपलब्ध

119 RAN0635664
निर्वाचक का नाम : उत्तम कुमार निषाद
पिता का नाम: कुंवर सिंह निषाद
मकान संख्या : 12
उम्र : 45 लिंग : पुरुष
फोटो उपलब्ध

120 RAN0635672
निर्वाचक का नाम : संध्या बाई निषाद
पति का नाम: उत्तम कुमार निषाद
मकान संख्या : 12
उम्र : 41 लिंग : महिला
फोटो उपलब्ध

121 RAN0736611
निर्वाचक का नाम : संदीप कुमार साहू
पिता का नाम: छगनलाल साहू
मकान संख्या : 20/ब
उम्र : 33 लिंग : पुरुष
फोटो उपलब्ध

122 RAN1001130
निर्वाचक का नाम : अनुपा साहू
पति का नाम: संदीपकुमार साहू
मकान संख्या : 20/ब
उम्र : 29 लिंग : महिला
फोटो उपलब्ध

123 MP/022/170/336098
निर्वाचक का नाम : डाकवरदास साहू
पिता का नाम: मन्नूदास साहू
मकान संख्या : 25
उम्र : 65 लिंग : पुरुष
फोटो उपलब्ध

124 JBZ4662334
निर्वाचक का नाम : बेलाबाईर्ई साहू
पति का नाम: डाकवरदास साहू
मकान संख्या : 25
उम्र : 58 लिंग : महिला
फोटो उपलब्ध

125 JBZ0638825
निर्वाचक का नाम : रुखमणीबाई साहू
पति का नाम: उकवरदास साहू
मकान संख्या : 25
उम्र : 58 लिंग : महिला
फोटो उपलब्ध

126 RAN0569095
निर्वाचक का नाम : कांती बाई मंडावी
पति का नाम: हीरा राम मंडावी
मकान संख्या : 25
उम्र : 56 लिंग : महिला
फोटो उपलब्ध

127 RAN0114942
निर्वाचक का नाम : हजुर दास साहू
पिता का नाम: डाकवरदास साहू
मकान संख्या : 25
उम्र : 34 लिंग : पुरुष
फोटो उपलब्ध

128 RAN0569129
निर्वाचक का नाम : कुमान दास साहू
पिता का नाम: डाकवर दास साहू
मकान संख्या : 25
उम्र : 34 लिंग : पुरुष
फोटो उपलब्ध

129 RAN1141274
निर्वाचक का नाम : ईश्वरी साहू
पति का नाम: हजूर दास साहू
मकान संख्या : 25
उम्र : 31 लिंग : महिला
फोटो उपलब्ध

130 RAN1142207
निर्वाचक का नाम : डिलेश्वर दास वैष्णव
पिता का नाम: खुमान दास वैष्णव
मकान संख्या : 25
उम्र : 27 लिंग : पुरुष
फोटो उपलब्ध

131 RAN1084763
निर्वाचक का नाम : देवदास
पिता का नाम: डाकवर दास साहू
मकान संख्या : 25
उम्र : 26 लिंग : पुरुष
फोटो उपलब्ध

132 JBZ0639781
निर्वाचक का नाम : ज्ञानराम निषाद
पिता का नाम: प्रीतराम निषाद
मकान संख्या : 25/2
उम्र : 49 लिंग : पुरुष
फोटो उपलब्ध

133 JBZ0639799
निर्वाचक का नाम : रुखमणीबाई निषाद
पति का नाम: ज्ञानराम निषाद
मकान संख्या : 25/2
उम्र : 47 लिंग : महिला
फोटो उपलब्ध

134 JBZ0639807
निर्वाचक का नाम : फुलबासनबाई निर्मलकर
पति का नाम: गम्भीर निर्मलकर
मकान संख्या : 25/5
उम्र : 43 लिंग : महिला
फोटो उपलब्ध

135 MP/022/170/336089
निर्वाचक का नाम : अर्जुर्ईनसिंह चन्द्रवंशी
पिता का नाम: धरम चन्द्रवंशी
मकान संख्या : 25/6
उम्र : 63 लिंग : पुरुष
फोटो उपलब्ध

136 MP/022/170/336106
निर्वाचक का नाम : गयाबाईर्ई चन्द्रवंशी
पति का नाम: अर्र्जुनसिंग चन्द्रवंशी
मकान संख्या : 25/6
उम्र : 60 लिंग : महिला
फोटो उपलब्ध

137 RAN0593327
निर्वाचक का नाम : अरविन्द चन्द्रवंशी
पिता का नाम: अर्जुन चन्द्रवंशी
मकान संख्या : 25/6
उम्र : 35 लिंग : पुरुष
फोटो उपलब्ध

138 RAN1027390
निर्वाचक का नाम : ममता बाई चन्द्रवंशी
पति का नाम: अरविन्द चन्द्रवंशी
मकान संख्या : 25/6
उम्र : 32 लिंग : महिला
फोटो उपलब्ध

139 JBZ4661682
निर्वाचक का नाम : पेमदास साहू
पिता का नाम: कमुन्द साहू
मकान संख्या : 25/7
उम्र : 65 लिंग : पुरुष
फोटो उपलब्ध

140 JBZ0639286
निर्वाचक का नाम : महेश दास साहू
पिता का नाम: प्रेमदास साहू
मकान संख्या : 25/7
उम्र : 41 लिंग : पुरुष
फोटो उपलब्ध

141 JBZ0639294
निर्वाचक का नाम : नारायण दास साहू
पिता का नाम: प्रेमदास साहू
मकान संख्या : 25/7
उम्र : 36 लिंग : पुरुष
फोटो उपलब्ध

142 JBZ0639674
निर्वाचक का नाम : भुनीता बाई साहू
पति का नाम: नारायण दास साहू
मकान संख्या : 25/7
उम्र : 35 लिंग : महिला
फोटो उपलब्ध

143 RAN1604024
निर्वाचक का नाम : वेदव्यास
पिता का नाम: महेश दास
मकान संख्या : 25/7
उम्र : 19 लिंग : पुरुष
फोटो उपलब्ध

144 MP/022/170/336292
निर्वाचक का नाम : दुरदेशीराम साहू
पिता का नाम: इतवारी साहू
मकान संख्या : 25/8
उम्र : 60 लिंग : पुरुष
फोटो उपलब्ध

145 MP/022/170/336296
निर्वाचक का नाम : रैनबाई साहू
पति का नाम: दुरदेशीराम साहू
मकान संख्या : 25/8
उम्र : 59 लिंग : महिला
फोटो उपलब्ध

146 MP/022/170/336159
निर्वाचक का नाम : नम्मूराम चन्द्रवंशी
पिता का नाम: सहदेव चन्द्रवंशी
मकान संख्या : 25/8
उम्र : 55 लिंग : पुरुष
फोटो उपलब्ध

147 MP/022/170/336164
निर्वाचक का नाम : अमरिया बाई चन्द्रवंशी
पति का नाम: नम्मूराम चन्द्रवंशी
मकान संख्या : 25/8
उम्र : 53 लिंग : महिला
फोटो उपलब्ध

148 RAN0273102
निर्वाचक का नाम : भरतराम
पिता का नाम: दुरदेशी
मकान संख्या : 25/8
उम्र : 35 लिंग : पुरुष
फोटो उपलब्ध

149 RAN0793786
निर्वाचक का नाम : लता साहू
पति का नाम: भरतराम साहू
मकान संख्या : 25/8
उम्र : 31 लिंग : महिला
फोटो उपलब्ध

150 RAN1506591
निर्वाचक का नाम : गजेंद्र कुमार
पिता का नाम: छगन लाल
मकान संख्या : 25/ब
उम्र : 28 लिंग : पुरुष
फोटो उपलब्ध

151 JBZ0639682
निर्वाचक का नाम : खुमान दास वैष्णव
पिता का नाम: आरती दास वैष्णव
मकान संख्या : 25अ
उम्र : 53 लिंग : पुरुष
फोटो उपलब्ध

152 JBZ0639690
निर्वाचक का नाम : दुलारी बाई वैष्णव
पति का नाम: खुमानदास वैष्णव
मकान संख्या : 25अ
उम्र : 50 लिंग : महिला
फोटो उपलब्ध

153 JBZ0639708
निर्वाचक का नाम : महावीर विश्वकर्मा
पिता का नाम: लखनलाल विश्वकर्मा
मकान संख्या : 25द
उम्र : 39 लिंग : पुरुष
फोटो उपलब्ध

154 JBZ0639716
निर्वाचक का नाम : टेमन बाई विश्वकर्मा
पति का नाम: महावीर विश्वकर्मा
मकान संख्या : 25द
उम्र : 36 लिंग : महिला
फोटो उपलब्ध

155 JBZ0638940
निर्वाचक का नाम : रुपोतिनबाई साहू
पति का नाम: पंचूराम साहू
मकान संख्या : 25/स
उम्र : 78 लिंग : महिला
फोटो उपलब्ध

156 MP/022/170/336058
निर्वाचक का नाम : रामकुंवर विश्वकर्मा
पति का नाम: लखनलाल विश्वकर्मा
मकान संख्या : 25/द
उम्र : 64 लिंग : महिला
फोटो उपलब्ध

157 RAN0114967
निर्वाचक का नाम : धन्नीबाई साहू
पति का नाम: छगनलाल साहू
मकान संख्या : 25/ब
उम्र : 57 लिंग : महिला
फोटो उपलब्ध

158 MP/022/170/336079
निर्वाचक का नाम : हीराराम मण्डावी
पिता का नाम: सुन्हेरराम मण्डावी
मकान संख्या : 25/ज
उम्र : 50 लिंग : पुरुष
फोटो उपलब्ध

159 MP/022/170/336104
निर्वाचक का नाम : धुरऊराम साहू
पिता का नाम: बलीराम साहू
मकान संख्या : 27
उम्र : 80 लिंग : पुरुष
फोटो उपलब्ध

160 JBZ0639641
निर्वाचक का नाम : सुना बाई
पिता का नाम: कुमार साहू
मकान संख्या : 27
उम्र : 46 लिंग : महिला
फोटो उपलब्ध

161 JBZ4662219
निर्वाचक का नाम : गीताबाईर्ई निषाद
पति का नाम: चैतूराम निषाद
मकान संख्या : 29
उम्र : 57 लिंग : महिला
फोटो उपलब्ध

162 JBZ4662078
निर्वाचक का नाम : गनेशीबाईर्ई गोंड
पति का नाम: तिरथराम गोंड
मकान संख्या : 30
उम्र : 55 लिंग : महिला
फोटो उपलब्ध

163 RAN0736876
निर्वाचक का नाम : बेला रानी सलाम
पति का नाम: जितेन्द्र सलाम
मकान संख्या : 30
उम्र : 38 लिंग : महिला
फोटो उपलब्ध

164 RAN0289025
निर्वाचक का नाम : जितेन्द्र कुमार गोड
पिता का नाम: तीरथराम गोड
मकान संख्या : 30
उम्र : 35 लिंग : पुरुष
फोटो उपलब्ध

165 RAN1219542
निर्वाचक का नाम : हरेन्द्र कुमार
पिता का नाम: तीरथ राम
मकान संख्या : 30
उम्र : 28 लिंग : पुरुष
फोटो उपलब्ध

166 MP/022/170/336025
निर्वाचक का नाम : मेघनाथ गोंड
पिता का नाम: विरसिंग गोंड
मकान संख्या : 31
उम्र : 53 लिंग : पुरुष
फोटो उपलब्ध

167 JBZ4661971
निर्वाचक का नाम : मनभाबाईर्ई गोंड
पति का नाम: मेघनाथ गोंड
मकान संख्या : 31
उम्र : 45 लिंग : महिला
फोटो उपलब्ध

168 RAN1001155
निर्वाचक का नाम : गैंदसिंह गोंड
पिता का नाम: मेघनाथ गोंड
मकान संख्या : 31
उम्र : 28 लिंग : पुरुष
फोटो उपलब्ध

169 RAN1097799
निर्वाचक का नाम : बिरेंद्र कुमार
पिता का नाम: मेघनाथ गोंड
मकान संख्या : 31
उम्र : 26 लिंग : पुरुष
फोटो उपलब्ध

170 RAN1377316
निर्वाचक का नाम : यामिनी नेताम
पति का नाम: गैंदसिंह नेताम
मकान संख्या : 31
उम्र : 23 लिंग : महिला
फोटो उपलब्ध

171 JBZ0639815
निर्वाचक का नाम : निर्मलकुमार सिन्हा
पिता का नाम: गीतालाल सिन्हा
मकान संख्या : 32
उम्र : 45 लिंग : पुरुष
फोटो उपलब्ध

172 MP/022/170/336120
निर्वाचक का नाम : गजेन्द्रकुमार सिन्हा
पिता का नाम: गीतालाल सिन्हा
मकान संख्या : 32
उम्र : 41 लिंग : पुरुष
फोटो उपलब्ध

173 JBZ0639823
निर्वाचक का नाम : मधुलता सिन्हा
पति का नाम: निर्र्मल कुमार सिन्हा
मकान संख्या : 32
उम्र : 40 लिंग : महिला
फोटो उपलब्ध

174 JBZ0639831
निर्वाचक का नाम : संतोषी सिन्हा
पति का नाम: गजेन्द्र कुमार सिन्हा
मकान संख्या : 32
उम्र : 37 लिंग : महिला
फोटो उपलब्ध

175 RAN1141175
निर्वाचक का नाम : राकेश कुमार ध्रुवे
पिता का नाम: निर्मल कुमार ध्रुवे
मकान संख्या : 32
उम्र : 26 लिंग : पुरुष
फोटो उपलब्ध

176 RAN1570951
निर्वाचक का नाम : तोकेश कुमार
पिता का नाम: निर्मल कुमार
मकान संख्या : 32
उम्र : 20 लिंग : पुरुष
फोटो उपलब्ध

177 MP/022/170/336105
निर्वाचक का नाम : मेहतरुराम साहू
पिता का नाम: समारु साहू
मकान संख्या : 32/1
उम्र : 60 लिंग : पुरुष
फोटो उपलब्ध

178 RAN0922732
निर्वाचक का नाम : तिलक साहू
पिता का नाम: मेहेतरूराम साहू
मकान संख्या : 32/1
उम्र : 37 लिंग : पुरुष
फोटो उपलब्ध

179 RAN0922740
निर्वाचक का नाम : लता साहू
पति का नाम: तिलक साहू
मकान संख्या : 32/1
उम्र : 35 लिंग : महिला
फोटो उपलब्ध

180 JBZ0639849
निर्वाचक का नाम : कमलसिंह ध्रुर्वे
पिता का नाम: चमराराम ध्रुर्वे
मकान संख्या : 34
उम्र : 52 लिंग : पुरुष
फोटो उपलब्ध

181 MP/022/170/336123
निर्वाचक का नाम : चंद्रकला ध्रुर्वे
पति का नाम: कमलसिंह ध्रुर्वे
मकान संख्या : 34
उम्र : 48 लिंग : महिला
फोटो उपलब्ध

182 RAN1059971
निर्वाचक का नाम : भावेन्द्र
पिता का नाम: कमल सिंह
मकान संख्या : 34
उम्र : 28 लिंग : पुरुष
फोटो उपलब्ध

183 RAN1059880
निर्वाचक का नाम : प्रवीण कुमार
पिता का नाम: कमल सिंह
मकान संख्या : 34
उम्र : 27 लिंग : पुरुष
फोटो उपलब्ध

184 RAN1334325
निर्वाचक का नाम : नेमा सिन्हा
पति का नाम: भावेन्द्र कुमार सिन्हा
मकान संख्या : 34
उम्र : 27 लिंग : महिला
फोटो उपलब्ध

185 MP/022/170/336110
निर्वाचक का नाम : चिन्ताराम ध्रुर्वे
पिता का नाम: गुलाब ध्रुर्वे
मकान संख्या : 35
उम्र : 63 लिंग : पुरुष
फोटो उपलब्ध

186 MP/022/170/336117
निर्वाचक का नाम : रामबाईर्र् ध्रुर्वे
पति का नाम: चिन्ताराम ध्रुर्वे
मकान संख्या : 35
उम्र : 59 लिंग : महिला
फोटो उपलब्ध

187 RAN1027408
निर्वाचक का नाम : डीकेश्वरी सिनहा
पति का नाम: हिरेन्द्रकुमार सिन्हा
मकान संख्या : 35
उम्र : 38 लिंग : महिला
फोटो उपलब्ध

188 RAN1219641
निर्वाचक का नाम : किशन लाल सिन्हा
पिता का नाम: चिंताराम सिन्हा
मकान संख्या : 35
उम्र : 25 लिंग : पुरुष
फोटो उपलब्ध

189 RAN0914812
निर्वाचक का नाम : ओमप्रकाश निर्मलकर
पिता का नाम: धरम निर्मलकर
मकान संख्या : 39
उम्र : 33 लिंग : पुरुष
फोटो उपलब्ध

190 RAN1001163
निर्वाचक का नाम : लक्ष्मीबाई निर्मलकर
पति का नाम: ओमप्रकाश निर्मलकर
मकान संख्या : 39
उम्र : 29 लिंग : महिला
फोटो उपलब्ध

191 RAN1195726
निर्वाचक का नाम : हेमंत कुमार
पिता का नाम: धरम दास
मकान संख्या : 39
उम्र : 29 लिंग : पुरुष
फोटो उपलब्ध

192 RAN1368455
निर्वाचक का नाम : तिलेश्वरी गजेंद्रकुमार अदूलवर आडूलवार
पिता का नाम: गजेंद्रकुमार
मकान संख्या : 42
उम्र : 22 लिंग : महिला
फोटो उपलब्ध

193 RAN0663427
निर्वाचक का नाम : जमुना बाई निषाद
पति का नाम: देवशरण निषाद
मकान संख्या : 48
उम्र : 48 लिंग : महिला
फोटो उपलब्ध

194 MP/022/170/336121
निर्वाचक का नाम : देवशरण निषाद
पिता का नाम: बल्दूराम निषाद
मकान संख्या : 48
उम्र : 33 लिंग : पुरुष
फोटो उपलब्ध

195 RAN1625193
निर्वाचक का नाम : उषा
पति का नाम: दिलेश्वर निषाद
मकान संख्या : 48
उम्र : 24 लिंग : महिला
फोटो उपलब्ध

196 RAN0645150
निर्वाचक का नाम : प्रमिला बाई साहू
पति का नाम: मानिकदास साहू
मकान संख्या : 59
उम्र : 43 लिंग : महिला
फोटो उपलब्ध

197 RAN0736702
निर्वाचक का नाम : मानिक दास साहू
पिता का नाम: प्रेमदास साहू
मकान संख्या : 59
उम्र : 42 लिंग : पुरुष
फोटो उपलब्ध

198 RAN1334291
निर्वाचक का नाम : विजय कुमार
पिता का नाम: मानिकलाल
मकान संख्या : 59
उम्र : 23 लिंग : पुरुष
फोटो उपलब्ध

199 RAN1434349
निर्वाचक का नाम : बादल दास
पिता का नाम: मानिक दास
मकान संख्या : 59
उम्र : 21 लिंग : पुरुष
फोटो उपलब्ध

200 RAN0484550
निर्वाचक का नाम : पनकूराम चन्द्रवंशी
पिता का नाम: किसनलाल चन्द्रवंशी
मकान संख्या : 66
उम्र : 64 लिंग : पुरुष
फोटो उपलब्ध

201 RAN0214270
निर्वाचक का नाम : कुमारीबाई चन्द्रवंशी
पति का नाम: पनकूराम चन्द्रवंशी
मकान संख्या : 66
उम्र : 61 लिंग : महिला
फोटो उपलब्ध

202 RAN0954677
निर्वाचक का नाम : भुवेन्द्रकुमार चन्द्रवंशी
पिता का नाम: पनकुराम चन्द्रवंशी
मकान संख्या : 66
उम्र : 37 लिंग : पुरुष
फोटो उपलब्ध

203 RAN0898908
निर्वाचक का नाम : कुंजलाल चन्द्रवंशी
पिता का नाम: पनकुराम चंद्रवंशी
मकान संख्या : 66
उम्र : 34 लिंग : पुरुष
फोटो उपलब्ध

204 RAN1566199
निर्वाचक का नाम : सुनील कुमार
पिता का नाम: प्रकाशमणी
मकान संख्या : 110
उम्र : 23 लिंग : पुरुष
फोटो उपलब्ध

205 RAN1334317
निर्वाचक का नाम : एवन दास
पिता का नाम: डाकवार दास साहू
मकान संख्या : 117
उम्र : 30 लिंग : पुरुष
फोटो उपलब्ध

206 RAN1472323
निर्वाचक का नाम : मोहिनी साहू
पति का नाम: एवनदास साहू
मकान संख्या : 117
उम्र : 24 लिंग : महिला
फोटो उपलब्ध

207 RAN1334366
निर्वाचक का नाम : दिलिप कुमार
पिता का नाम: ज्ञानसिंग
मकान संख्या : 125
उम्र : 26 लिंग : पुरुष
फोटो उपलब्ध

208 RAN0214163
निर्वाचक का नाम : गजेन्द्रकुमार चन्द्रवंशी
पिता का नाम: बिसालसिंग चन्द्रवंशी
मकान संख्या : ४१/२
उम्र : 41 लिंग : पुरुष
फोटो उपलब्ध

209 RAN0214171
निर्वाचक का नाम : तीजनबाई चन्द्रवंशी
पति का नाम: गजेन्द्रकुमार चन्द्रवंशी
मकान संख्या : ४१/२
उम्र : 39 लिंग : महिला
फोटो उपलब्ध

210 JBZ0638924
निर्वाचक का नाम : चोवाराम साहू
पिता का नाम: तुलसीराम साहू
मकान संख्या : 1
उम्र : 38 लिंग : पुरुष
फोटो उपलब्ध

211 JBZ0640102
निर्वाचक का नाम : लता बाई साहू
पति का नाम: चोवाराम साहू
मकान संख्या : 01
उम्र : 36 लिंग : महिला
फोटो उपलब्ध

212 RAN0645192
निर्वाचक का नाम : हिरेन्द्र कुमार सिन्हा
पिता का नाम: चिंताराम सिन्हा
मकान संख्या : 35
उम्र : 37 लिंग : पुरुष
फोटो उपलब्ध

213 MP/022/170/336088
निर्वाचक का नाम : बोधनलाल साहू
पिता का नाम: गुरुदास साहू
मकान संख्या : 36
उम्र : 56 लिंग : पुरुष
फोटो उपलब्ध

214 MP/022/170/336115
निर्वाचक का नाम : सतरुपाबाई साहू
पति का नाम: बोधनलाल साहू
मकान संख्या : 36
उम्र : 54 लिंग : महिला
फोटो उपलब्ध

215 RAN0263830
निर्वाचक का नाम : दयाराम साहू
पिता का नाम: बोधन लाल साहू
मकान संख्या : 36
उम्र : 38 लिंग : पुरुष
फोटो उपलब्ध

216 RAN0372888
निर्वाचक का नाम : अरूण कुमार साहू
पिता का नाम: बोधन साहू
मकान संख्या : 36
उम्र : 35 लिंग : पुरुष
फोटो उपलब्ध

217 RAN0954644
निर्वाचक का नाम : निर्मला बाई साहु
पति का नाम: दयाराम साहु
मकान संख्या : 36
उम्र : 31 लिंग : महिला
फोटो उपलब्ध

218 RAN0898841
निर्वाचक का नाम : निमादास साहु
पिता का नाम: बोधनदास साहु
मकान संख्या : 36
उम्र : 30 लिंग : पुरुष
फोटो उपलब्ध

219 RAN1141241
निर्वाचक का नाम : कोमिन साहू
पति का नाम: निमा दास साहू
मकान संख्या : 36
उम्र : 28 लिंग : महिला
फोटो उपलब्ध

220 RAN1195296
निर्वाचक का नाम : नागेश्वरी साहू
पति का नाम: अरुण कुमार साहू
मकान संख्या : 36
उम्र : 26 लिंग : महिला
फोटो उपलब्ध

221 RAN0527556
निर्वाचक का नाम : सुन्दरलाल साहू
पिता का नाम: हीरासिंग साहू
मकान संख्या : 37
उम्र : 67 लिंग : पुरुष
फोटो उपलब्ध

222 RAN0663401
निर्वाचक का नाम : धनसीरबाई साहू
पति का नाम: सुन्दरलाल साहू
मकान संख्या : 37
उम्र : 59 लिंग : महिला
फोटो उपलब्ध

223 RAN1402171
निर्वाचक का नाम : रेवती बाई साहू
पति का नाम: सुंदर लाल साहू
मकान संख्या : 37/1
उम्र : 68 लिंग : महिला
फोटो उपलब्ध

224 RAN1402916
निर्वाचक का नाम : कांता प्रसाद साहू
पिता का नाम: सुंदर लाल साहू
मकान संख्या : 37/1
उम्र : 42 लिंग : पुरुष
फोटो उपलब्ध

225 RAN1402189
निर्वाचक का नाम : कांती बाई साहू
पति का नाम: कांता प्रसाद साहू
मकान संख्या : 37/1
उम्र : 41 लिंग : महिला
फोटो उपलब्ध

226 RAN1402163
निर्वाचक का नाम : तेजराम साहू
पिता का नाम: सुंदर लाल साहू
मकान संख्या : 37/1
उम्र : 31 लिंग : पुरुष
फोटो उपलब्ध

227 MP/022/170/336066
निर्वाचक का नाम : तियारीराम निर्मलकर
पिता का नाम: दुलारुराम निर्मलकर
मकान संख्या : 38
उम्र : 55 लिंग : पुरुष
फोटो उपलब्ध

228 MP/022/170/336107
निर्वाचक का नाम : बिरमबाईर्ई निर्मलकर
पति का नाम: तियारीराम निर्मलकर
मकान संख्या : 38
उम्र : 52 लिंग : महिला
फोटो उपलब्ध

229 RAN0372896
निर्वाचक का नाम : मोहन लाल
पिता का नाम: तियारी राम निर्मलकर
मकान संख्या : 38
उम्र : 36 लिंग : पुरुष
फोटो उपलब्ध

230 RAN0372904
निर्वाचक का नाम : सीमा निर्मलकर
पति का नाम: मोहन निर्मलकर
मकान संख्या : 38
उम्र : 35 लिंग : महिला
फोटो उपलब्ध

231 RAN0214130
निर्वाचक का नाम : किसुनराम निषाद
पिता का नाम: जैराम निषाद
मकान संख्या : 40
उम्र : 66 लिंग : पुरुष
फोटो उपलब्ध

232 JBZ4662250
निर्वाचक का नाम : परदेशीराम निषाद
पिता का नाम: जैराम निषाद
मकान संख्या : 40
उम्र : 60 लिंग : पुरुष
फोटो उपलब्ध

233 MP/022/170/336091
निर्वाचक का नाम : भागवती निषाद
पति का नाम: परदेशी निषाद
मकान संख्या : 40
उम्र : 58 लिंग : महिला
फोटो उपलब्ध

234 MP/022/170/336109
निर्वाचक का नाम : पुनई बाई निषाद
पति का नाम: किसूनराम निषाद
मकान संख्या : 40
उम्र : 58 लिंग : महिला
फोटो उपलब्ध

235 RAN0736785
निर्वाचक का नाम : पिताम्बर निषाद
पिता का नाम: किसुन राम निषाद
मकान संख्या : 40
उम्र : 42 लिंग : पुरुष
फोटो उपलब्ध

236 RAN0736793
निर्वाचक का नाम : रेखा निषाद
पति का नाम: पिताम्बर निषाद
मकान संख्या : 40
उम्र : 35 लिंग : महिला
फोटो उपलब्ध

237 RAN0840579
निर्वाचक का नाम : हिरौंदी बाई
पति का नाम: जितेन्द्र कुमार
मकान संख्या : 40
उम्र : 35 लिंग : महिला
फोटो उपलब्ध

238 RAN0840561
निर्वाचक का नाम : जितेन्द्र कुमार
पिता का नाम: परदेशी राम
मकान संख्या : 40
उम्र : 33 लिंग : पुरुष
फोटो उपलब्ध

239 MP/022/170/336108
निर्वाचक का नाम : बतसियाबाई चन्द्रवंशी
पति का नाम: भोलाराम चन्द्रवंशी
मकान संख्या : 40/1
उम्र : 53 लिंग : महिला
फोटो उपलब्ध

240 RAN0593657
निर्वाचक का नाम : खिलेन्द्र कुमार चन्द्रवंशी
पिता का नाम: भोलाराम चन्द्रवंशी
मकान संख्या : 40/1
उम्र : 32 लिंग : पुरुष
फोटो उपलब्ध

241 RAN1214543
निर्वाचक का नाम : कालेश्वरी
पति का नाम: खिलेन्द्र कुमार चंद्रवंशी
मकान संख्या : 40/1
उम्र : 28 लिंग : महिला
फोटो उपलब्ध

242 MP/022/170/336093
निर्वाचक का नाम : विमलाबाईर् चन्द्रवंशी
पति का नाम: पूरनलाल चन्द्रवंशी
मकान संख्या : 41/2
उम्र : 49 लिंग : महिला
फोटो उपलब्ध

243 RAN0593400
निर्वाचक का नाम : भारतराम चद्रवंशी
पिता का नाम: पुरनलाल चद्रवंशी
मकान संख्या : 41/2
उम्र : 40 लिंग : पुरुष
फोटो उपलब्ध

244 RAN0593418
निर्वाचक का नाम : राधिका बाई चदवंशी
पति का नाम: भारतराम चदवंशी
मकान संख्या : 41/2
उम्र : 36 लिंग : महिला
फोटो उपलब्ध

245 RAN0850719
निर्वाचक का नाम : अजय कुमार चन्द्रवंशी
पिता का नाम: पुरनलाल चन्द्रवंशी
मकान संख्या : 41/2
उम्र : 32 लिंग : पुरुष
फोटो उपलब्ध

246 RAN1027416
निर्वाचक का नाम : यशोदा बाई चन्द्रवंशी
पति का नाम: अजयकुमार चन्द्रवंशी
मकान संख्या : 41/2
उम्र : 30 लिंग : महिला
फोटो उपलब्ध

247 MP/022/170/336071
निर्वाचक का नाम : अमोलीराम सिन्हा
पिता का नाम: गैंदूराम सिन्हा
मकान संख्या : 42
उम्र : 57 लिंग : पुरुष
फोटो उपलब्ध

248 RAN0663419
निर्वाचक का नाम : चम्पा बाई सिन्हा
पति का नाम: अमोलीराम सिन्हा
मकान संख्या : 42
उम्र : 56 लिंग : महिला
फोटो उपलब्ध

249 RAN1519834
निर्वाचक का नाम : भूपेंद्र कुमार
पिता का नाम: अमोली राम
मकान संख्या : 42
उम्र : 25 लिंग : पुरुष
फोटो उपलब्ध

250 RAN1520014
निर्वाचक का नाम : कुमेश कुमार
पिता का नाम: अमोली राम
मकान संख्या : 42
उम्र : 23 लिंग : पुरुष
फोटो उपलब्ध

251 JBZ0639856
निर्वाचक का नाम : सालिकराम निषाद
पिता का नाम: नोहरलाल निषाद
मकान संख्या : 44
उम्र : 41 लिंग : पुरुष
फोटो उपलब्ध

252 RAN0214155
निर्वाचक का नाम : अहिल्या बाई निषाद
पति का नाम: सालिक राम निषाद
मकान संख्या : 44
उम्र : 36 लिंग : महिला
फोटो उपलब्ध

253 RAN0289033
निर्वाचक का नाम : मनोज कुमार निषाद
पिता का नाम: नोहर लाल निषाद
मकान संख्या : 44
उम्र : 34 लिंग : पुरुष
फोटो उपलब्ध

254 MP/022/170/336077
निर्वाचक का नाम : रेवाराम साहू
पिता का नाम: सोमनाथ साहू
मकान संख्या : 45
उम्र : 50 लिंग : पुरुष
फोटो उपलब्ध

255 MP/022/170/336085
निर्वाचक का नाम : मोतिमबाईर् साहू
पति का नाम: रेवाराम साहू
मकान संख्या : 45
उम्र : 47 लिंग : महिला
फोटो उपलब्ध

256 RAN0793687
निर्वाचक का नाम : योगेश्वर साहू
पिता का नाम: रेवाराम साहू
मकान संख्या : 45
उम्र : 31 लिंग : पुरुष
फोटो उपलब्ध

257 RAN1084540
निर्वाचक का नाम : राकेश
पिता का नाम: रेवा राम
मकान संख्या : 45
उम्र : 27 लिंग : पुरुष
फोटो उपलब्ध

258 RAN1387711
निर्वाचक का नाम : सेवंतिन साहू
पति का नाम: योगेश्वर साहू
मकान संख्या : 45
उम्र : 25 लिंग : महिला
फोटो उपलब्ध

259 RAN0850677
निर्वाचक का नाम : नदु राम केवर
पिता का नाम: गारिबा राम केवर
मकान संख्या : 47
उम्र : 49 लिंग : पुरुष
फोटो उपलब्ध

260 RAN0593525
निर्वाचक का नाम : परमिला केवर
पति का नाम: नंदुराम केवर
मकान संख्या : 47
उम्र : 47 लिंग : महिला
फोटो उपलब्ध

261 MP/022/170/336082
निर्वाचक का नाम : धनेश्वरीबाईर् निषाद
पति का नाम: नरोत्तम निषाद
मकान संख्या : 47
उम्र : 45 लिंग : महिला
फोटो उपलब्ध

262 RAN1059740
निर्वाचक का नाम : वेदनारायण
माता का नाम: धनेश्वरी
मकान संख्या : 47
उम्र : 29 लिंग : पुरुष
फोटो उपलब्ध

263 RAN1567023
निर्वाचक का नाम : टोमिन बाई
पति का नाम: वेदनारायण
मकान संख्या : 47
उम्र : 26 लिंग : महिला
फोटो उपलब्ध

264 MP/022/170/336080
निर्वाचक का नाम : कचराबाईर् निषाद
पति का नाम: बल्दूराम निषाद
मकान संख्या : 48
उम्र : 52 लिंग : महिला
फोटो उपलब्ध

265 RAN0569160
निर्वाचक का नाम : राम्हीन बाई निषाद
पिता का नाम: मदन निषाद
मकान संख्या : 48
उम्र : 47 लिंग : महिला
फोटो उपलब्ध

266 RAN1219450
निर्वाचक का नाम : डोमिन
पिता का नाम: मदन लाल
मकान संख्या : 48
उम्र : 27 लिंग : महिला
फोटो उपलब्ध

267 RAN1564855
निर्वाचक का नाम : किशन
पिता का नाम: मदनलाल
मकान संख्या : 48
उम्र : 20 लिंग : पुरुष
फोटो उपलब्ध

268 JBZ0639864
निर्वाचक का नाम : खेमलाल निषाद
पिता का नाम: पंवर निषाद
मकान संख्या : 49
उम्र : 49 लिंग : पुरुष
फोटो उपलब्ध

269 RAN0273243
निर्वाचक का नाम : बिसाहीनबाई निषाद
पति का नाम: खेमलाल निषाद
मकान संख्या : 49
उम्र : 41 लिंग : महिला
फोटो उपलब्ध

270 RAN1304039
निर्वाचक का नाम : खोमेश कुमार
पिता का नाम: खेमलाल
मकान संख्या : 49
उम्र : 23 लिंग : पुरुष
फोटो उपलब्ध

271 MP/022/170/336102
निर्वाचक का नाम : सियाराम निषाद
पिता का नाम: पेमलाल निषाद
मकान संख्या : 50
उम्र : 65 लिंग : पुरुष
फोटो उपलब्ध

272 MP/022/170/336096
निर्वाचक का नाम : हेमबाईर् निषाद
पति का नाम: सियाराम निषाद
मकान संख्या : 50
उम्र : 63 लिंग : महिला
फोटो उपलब्ध

273 RAN0114975
निर्वाचक का नाम : राजेश कुमार निषाद
पिता का नाम: सियाराम निषाद
मकान संख्या : 50
उम्र : 37 लिंग : पुरुष
फोटो उपलब्ध

274 RAN1027424
निर्वाचक का नाम : खोमलता निषाद
पति का नाम: अर्जुन निषाद
मकान संख्या : 50
उम्र : 35 लिंग : महिला
फोटो उपलब्ध

275 RAN0114983
निर्वाचक का नाम : अर्जुन राम निषाद
पिता का नाम: नियार राम निषाद
मकान संख्या : 50
उम्र : 34 लिंग : पुरुष
फोटो उपलब्ध

276 RAN0214189
निर्वाचक का नाम : खुशियालदास साहू
पिता का नाम: कमुन्द साहू
मकान संख्या : 51
उम्र : 71 लिंग : पुरुष
फोटो उपलब्ध

277 RAN0214197
निर्वाचक का नाम : कन्याबाई साहू
पति का नाम: खुशियाल साहू
मकान संख्या : 51
उम्र : 69 लिंग : महिला
फोटो उपलब्ध

278 RAN0114991
निर्वाचक का नाम : जेठुराम साहू
पिता का नाम: खुशियालदास साहू
मकान संख्या : 51
उम्र : 56 लिंग : पुरुष
फोटो उपलब्ध

279 RAN0115006
निर्वाचक का नाम : पुर्णिमा बाई साहू
पति का नाम: जेठूराम साहू
मकान संख्या : 51
उम्र : 54 लिंग : महिला
फोटो उपलब्ध

280 UYG0142224
निर्वाचक का नाम : रामेश्वरी साहू
पति का नाम: असेनकुमार साहू
मकान संख्या : 51
उम्र : 37 लिंग : महिला
फोटो उपलब्ध

281 RAN0840587
निर्वाचक का नाम : प्रीती बाई साहू
पति का नाम: दिनेश कुमार साहू
मकान संख्या : 51
उम्र : 36 लिंग : महिला
फोटो उपलब्ध

282 RAN0214205
निर्वाचक का नाम : दिनेश कुमार साहू
पिता का नाम: जेठूराम साहू
मकान संख्या : 51
उम्र : 34 लिंग : पुरुष
फोटो उपलब्ध

283 RAN0115014
निर्वाचक का नाम : मुरारी निषाद
पिता का नाम: दौवाराम निषाद
मकान संख्या : 52
उम्र : 61 लिंग : पुरुष
फोटो उपलब्ध

284 RAN0115022
निर्वाचक का नाम : रहीबाईर् निषाद
पति का नाम: मुरारी निषाद
मकान संख्या : 52
उम्र : 58 लिंग : महिला
फोटो उपलब्ध

285 RAN0214213
निर्वाचक का नाम : धन्नूलाल निषाद
पिता का नाम: मुरारी निषाद
मकान संख्या : 52
उम्र : 40 लिंग : पुरुष
फोटो उपलब्ध

286 RAN0214221
निर्वाचक का नाम : ललिता निषाद
पति का नाम: धन्नूलाल निषाद
मकान संख्या : 52
उम्र : 38 लिंग : महिला
फोटो उपलब्ध

287 RAN0214239
निर्वाचक का नाम : नरेन्द्र कुमार निषाद
पिता का नाम: मुरारी निषाद
मकान संख्या : 52
उम्र : 36 लिंग : पुरुष
फोटो उपलब्ध

288 RAN0736801
निर्वाचक का नाम : सुनिता बाई निषाद
पति का नाम: नरेन्द्र निषाद
मकान संख्या : 52
उम्र : 36 लिंग : महिला
फोटो उपलब्ध

289 RAN1497155
निर्वाचक का नाम : रवि कुमार
पिता का नाम: धन्नू राम
मकान संख्या : 52
उम्र : 21 लिंग : पुरुष
फोटो उपलब्ध

290 JBZ4661724
निर्वाचक का नाम : फगनी बाई निषाद
पति का नाम: दुलारीराम निषाद
मकान संख्या : 54
उम्र : 63 लिंग : महिला
फोटो उपलब्ध

291 JBZ0639930
निर्वाचक का नाम : संतोष कुमार निषाद
पिता का नाम: दुलारीराम निषाद
मकान संख्या : 54
उम्र : 42 लिंग : पुरुष
फोटो उपलब्ध

292 RAN0214247
निर्वाचक का नाम : मंजू निसाद
पति का नाम: संतोष कुमार निसाद
मकान संख्या : 54
उम्र : 36 लिंग : महिला
फोटो उपलब्ध

293 JBZ0639872
निर्वाचक का नाम : बंजूराम चन्द्रवंशी
पिता का नाम: पंचूराम चन्द्रवंशी
मकान संख्या : 55
उम्र : 42 लिंग : पुरुष
फोटो उपलब्ध

294 JBZ0640110
निर्वाचक का नाम : अनुसुईया चन्द्रवंशी
पति का नाम: बंजूराम चन्द्रवंशी
मकान संख्या : 55
उम्र : 39 लिंग : महिला
फोटो उपलब्ध

295 RAN0478800
निर्वाचक का नाम : सगुन कुमार चंद्रवंशी
पिता का नाम: पंचुराम चंद्रवंशी
मकान संख्या : 55
उम्र : 35 लिंग : पुरुष
फोटो उपलब्ध

296 RAN1141993
निर्वाचक का नाम : लता बाई चंद्रवंशी
पति का नाम: सगुन कुमार चंद्रवंशी
मकान संख्या : 55
उम्र : 26 लिंग : महिला
फोटो उपलब्ध

297 RAN0593558
निर्वाचक का नाम : रहीबाई फरादिया
पति का नाम: फफीराम फरादिया
मकान संख्या : 56
उम्र : 77 लिंग : महिला
फोटो उपलब्ध

298 RAN0214254
निर्वाचक का नाम : नीराबाई फरदिया
पति का नाम: संतुराम फरदिया
मकान संख्या : 56
उम्र : 49 लिंग : महिला
फोटो उपलब्ध

299 JBZ4661740
निर्वाचक का नाम : जगन्नाथ फरदिया
पिता का नाम: फ कीर फरदिया
मकान संख्या : 56
उम्र : 41 लिंग : पुरुष
फोटो उपलब्ध

300 JBZ4661732
निर्वाचक का नाम : फू लबाईई फरदिया
पति का नाम: जगन्नाथ फरदिया
मकान संख्या : 56
उम्र : 37 लिंग : महिला
फोटो उपलब्ध

301 RAN1219583
निर्वाचक का नाम : गोविंद कुमार
पिता का नाम: संतूराम
मकान संख्या : 56
उम्र : 26 लिंग : पुरुष
फोटो उपलब्ध

302 RAN1604859
निर्वाचक का नाम : उमेश्वरी
पति का नाम: गोविंद कुमार
मकान संख्या : 56
उम्र : 25 लिंग : महिला
फोटो उपलब्ध

303 RAN1498971
निर्वाचक का नाम : टिकेश्वरी
पिता का नाम: जगनाथ
मकान संख्या : 56
उम्र : 22 लिंग : महिला
फोटो उपलब्ध

304 RAN1214634
निर्वाचक का नाम : लुकेश कुमार
पिता का नाम: देवसिंह
मकान संख्या : 60
उम्र : 30 लिंग : पुरुष
फोटो उपलब्ध

305 RAN0214338
निर्वाचक का नाम : बेदनदास साहू
पिता का नाम: मंगलदास साहू
मकान संख्या : 81
उम्र : 64 लिंग : पुरुष
फोटो उपलब्ध

306 RAN0831057
निर्वाचक का नाम : तेजेश्वरदास साहू
पिता का नाम: बेदनदास साहू
मकान संख्या : 81
उम्र : 43 लिंग : पुरुष
फोटो उपलब्ध

307 RAN0831065
निर्वाचक का नाम : पूर्णिमा साहू
पति का नाम: तेजेश्वरदास साहू
मकान संख्या : 81
उम्र : 34 लिंग : महिला
फोटो उपलब्ध

308 RAN1448729
निर्वाचक का नाम : प्रीति
पिता का नाम: नंदू राम केंवट
मकान संख्या : एच एन 47
उम्र : 21 लिंग : महिला
फोटो उपलब्ध

309 RAN1189513
निर्वाचक का नाम : ममता डोंगरे
पति का नाम: संजय कुमार डोंगरे
मकान संख्या : मकान नं. 159
उम्र : 40 लिंग : महिला
फोटो उपलब्ध

310 RAN0645168
निर्वाचक का नाम : मंजू निषाद
पति का नाम: राजेश कुमार निषाद
मकान संख्या : ५०
उम्र : 38 लिंग : महिला
फोटो उपलब्ध

311 MP/022/170/336144
निर्वाचक का नाम : कृष्णराम यादव
पिता का नाम: गोकुलराम यादव
मकान संख्या : 58
उम्र : 57 लिंग : पुरुष
फोटो उपलब्ध

312 MP/022/170/336175
निर्वाचक का नाम : सहोद्राबाईर् यादव
पति का नाम: कृष्णराम यादव
मकान संख्या : 58
उम्र : 55 लिंग : महिला
फोटो उपलब्ध

313 RAN0372912
निर्वाचक का नाम : योगेश कुमार यादव
पिता का नाम: कृष्णा राम यादव
मकान संख्या : 58
उम्र : 36 लिंग : पुरुष
फोटो उपलब्ध

314 RAN0793802
निर्वाचक का नाम : पिलेशकुमार यादव
पिता का नाम: क़ष्णकुमार यादव
मकान संख्या : 58
उम्र : 34 लिंग : पुरुष
फोटो उपलब्ध

315 RAN1495555
निर्वाचक का नाम : ललिता
पति का नाम: पिलेश कुमार
मकान संख्या : 58
उम्र : 23 लिंग : महिला
फोटो उपलब्ध

316 RAN0849125
निर्वाचक का नाम : कुन्तीबाईर् चन्द्रवंशी
पति का नाम: देवसिंग चन्द्रवंशी
मकान संख्या : 60
उम्र : 57 लिंग : महिला
फोटो उपलब्ध

317 JBZ0638684
निर्वाचक का नाम : ननकराम चन्द्रवंशी
पिता का नाम: दीनालाल चन्द्रवंशी
मकान संख्या : 60
उम्र : 52 लिंग : पुरुष
फोटो उपलब्ध

318 RAN0663450
निर्वाचक का नाम : ललती बाई चन्द्रवंशी
पति का नाम: अमर सिंह चन्द्रवंशी
मकान संख्या : 60
उम्र : 50 लिंग : महिला
फोटो उपलब्ध

319 MP/022/170/336167
निर्वाचक का नाम : द्रुपतीबाईर् चन्द्रवंशी
पति का नाम: ननकराम चन्द्रवंशी
मकान संख्या : 60
उम्र : 47 लिंग : महिला
फोटो उपलब्ध

320 JBZ0639468
निर्वाचक का नाम : शिवराम चन्द्रवंशी
पिता का नाम: देवसिंग चन्द्रवंशी
मकान संख्या : 60
उम्र : 37 लिंग : पुरुष
फोटो उपलब्ध

321 RAN0214262
निर्वाचक का नाम : रसिदाबाई चन्द्रवंशी
पति का नाम: शिवराम चन्द्रवंशी
मकान संख्या : 60
उम्र : 36 लिंग : महिला
फोटो उपलब्ध

322 RAN0793794
निर्वाचक का नाम : पदुमराम चन्द्रवंशी
पिता का नाम: नानकराम चन्द्रवंशी
मकान संख्या : 60
उम्र : 33 लिंग : पुरुष
फोटो उपलब्ध

323 RAN1060003
निर्वाचक का नाम : रानु
पति का नाम: पदुम चंद्रवंशी
मकान संख्या : 60
उम्र : 32 लिंग : महिला
फोटो उपलब्ध

324 RAN1186386
निर्वाचक का नाम : खुमेश्वरी
पिता का नाम: नानक राम
मकान संख्या : 60
उम्र : 27 लिंग : महिला
फोटो उपलब्ध

325 RAN1379163
निर्वाचक का नाम : चंद्रशेखर
माता का नाम: ललती बाई चंद्रवंशी
मकान संख्या : 60
उम्र : 23 लिंग : पुरुष
फोटो उपलब्ध

326 JBZ0640284
निर्वाचक का नाम : मिथिलाबाई चन्द्रवंशी
पति का नाम: राजेश्वर चन्द्रवंशी
मकान संख्या : 61
उम्र : 60 लिंग : महिला
फोटो उपलब्ध

327 RAN0663468
निर्वाचक का नाम : राजेश्वर चन्द्रवंशी
पिता का नाम: गजानंद चन्द्रवंशी
मकान संख्या : 61
उम्र : 60 लिंग : पुरुष
फोटो उपलब्ध

328 JBZ0638635
निर्वाचक का नाम : हरिशचंद चन्द्रवंशी
पिता का नाम: रामकृपाल चन्द्रवंशी
मकान संख्या : 61
उम्र : 58 लिंग : पुरुष
फोटो उपलब्ध

329 JBZ0639393
निर्वाचक का नाम : सुन्तीबाई चन्द्रवंशी
पति का नाम: हरिश्चंद्र चन्द्रवंशी
मकान संख्या : 61
उम्र : 55 लिंग : महिला
फोटो उपलब्ध

330 RAN0793810
निर्वाचक का नाम : संतोषकुमार चन्द्रवंशी
पिता का नाम: रामक़पाल चन्द्रवंशी
मकान संख्या : 61
उम्र : 39 लिंग : पुरुष
फोटो उपलब्ध

331 RAN0793836
निर्वाचक का नाम : देवन्तीनबाई चन्द्रवंशी
पति का नाम: संतोषकुमार चन्द्रवंशी
मकान संख्या : 61
उम्र : 38 लिंग : महिला
फोटो उपलब्ध

332 RAN0793737
निर्वाचक का नाम : रोशकुमार चन्द्रवंशी
पिता का नाम: राजेश्वर चन्द्रवंशी
मकान संख्या : 61
उम्र : 31 लिंग : पुरुष
फोटो उपलब्ध

333 RAN1001189
निर्वाचक का नाम : दावेन्द्र चंद्रवंशी
पिता का नाम: राजेश्वर चंद्रवंशी
मकान संख्या : 61
उम्र : 28 लिंग : पुरुष
फोटो उपलब्ध

334 RAN1186741
निर्वाचक का नाम : सुभाष
पिता का नाम: राजेश्वर
मकान संख्या : 61
उम्र : 27 लिंग : पुरुष
फोटो उपलब्ध

335 RAN1334150
निर्वाचक का नाम : लक्ष्मी कंवर
पति का नाम: रोशन कुमार चंद्रवंशी
मकान संख्या : 61
उम्र : 25 लिंग : महिला
फोटो उपलब्ध

336 RAN0277020
निर्वाचक का नाम : थानीबाई चन्द्रवंशी
पति का नाम: रामकृपाल चन्द्रवंशी
मकान संख्या : 62
उम्र : 81 लिंग : महिला
फोटो उपलब्ध

337 RAN1001205
निर्वाचक का नाम : माखनलाल चंद्रवंशी
पिता का नाम: कनककुमार चंद्रवंशी
मकान संख्या : 64
उम्र : 60 लिंग : पुरुष
फोटो उपलब्ध

338 RAN1001213
निर्वाचक का नाम : दुकालाबाई चंद्रवंशी
पति का नाम: माखनलाल चंद्रवंशी
मकान संख्या : 64
उम्र : 56 लिंग : महिला
फोटो उपलब्ध

339 RAN0898882
निर्वाचक का नाम : गुलाब चंद्रवंशी
पिता का नाम: कनकलाल चंद्रवंशी
मकान संख्या : 64
उम्र : 51 लिंग : पुरुष
फोटो उपलब्ध

340 JBZ0639401
निर्वाचक का नाम : पवनकुमार चन्द्रवंशी
पिता का नाम: कनकलाल चन्द्रवंशी
मकान संख्या : 64
उम्र : 49 लिंग : पुरुष
फोटो उपलब्ध

341 JBZ0639419
निर्वाचक का नाम : मेहतरीनबाई चन्द्रवंशी
पति का नाम: पवन कुमार चन्द्रवंशी
मकान संख्या : 64
उम्र : 47 लिंग : महिला
फोटो उपलब्ध

342 RAN0898890
निर्वाचक का नाम : पार्वती बाई चंद्रवंशी
पति का नाम: गुलाब चंद्रवंशी
मकान संख्या : 64
उम्र : 46 लिंग : महिला
फोटो उपलब्ध

343 RAN1059773
निर्वाचक का नाम : शेखर राम चंद्रवंशी
पिता का नाम: गुलाब सिंह चंद्रवंशी
मकान संख्या : 64
उम्र : 28 लिंग : पुरुष
फोटो उपलब्ध

344 RAN1334176
निर्वाचक का नाम : तुलेश्वरी
पिता का नाम: पवन कुमार
मकान संख्या : 64
उम्र : 23 लिंग : महिला
फोटो उपलब्ध

345 RAN1571025
निर्वाचक का नाम : खुमेश्वर कुमार
पिता का नाम: पवन कुमार
मकान संख्या : 64
उम्र : 20 लिंग : पुरुष
फोटो उपलब्ध

346 JBZ0638692
निर्वाचक का नाम : अनिरुद्धकुमार चन्द्राकर
पिता का नाम: पुकलाल चन्द्राकर
मकान संख्या : 67
उम्र : 53 लिंग : पुरुष
फोटो उपलब्ध

347 JBZ0639484
निर्वाचक का नाम : राजेश्वरीबाई चन्द्राकर
पति का नाम: अनिरुद्धकुमार चन्द्राकर
मकान संख्या : 67
उम्र : 49 लिंग : महिला
फोटो उपलब्ध

348 RAN1084508
निर्वाचक का नाम : मयंक चंद्राकर
पिता का नाम: अनिरूद्ध चंद्राकर
मकान संख्या : 67
उम्र : 27 लिंग : पुरुष
फोटो उपलब्ध

349 JBZ0640300
निर्वाचक का नाम : टीकादास साहू
पिता का नाम: समारु साहू
मकान संख्या : 68
उम्र : 54 लिंग : पुरुष
फोटो उपलब्ध

350 RAN0663476
निर्वाचक का नाम : जाशो बाई साहू
पति का नाम: टीकादास साहू
मकान संख्या : 68
उम्र : 50 लिंग : महिला
फोटो उपलब्ध

351 RAN0372920
निर्वाचक का नाम : गोपीचंद साहू
पिता का नाम: टीकाराम साहू
मकान संख्या : 68
उम्र : 34 लिंग : पुरुष
फोटो उपलब्ध

352 RAN1214709
निर्वाचक का नाम : बालेश्वरी साहू
पति का नाम: गोपीचंद साहू
मकान संख्या : 68
उम्र : 31 लिंग : महिला
फोटो उपलब्ध

353 RAN0898916
निर्वाचक का नाम : सोहन साहु
पिता का नाम: टीकादास साहु
मकान संख्या : 68
उम्र : 30 लिंग : पुरुष
फोटो उपलब्ध

354 MP/022/170/336153
निर्वाचक का नाम : शामवती सिन्हा
पति का नाम: गैददास सिन्हा
मकान संख्या : 69
उम्र : 91 लिंग : महिला
फोटो उपलब्ध

355 JBZ0640318
निर्वाचक का नाम : कैलाश कुमार सिन्हा
पिता का नाम: गेंददास सिन्हा
मकान संख्या : 69
उम्र : 49 लिंग : पुरुष
फोटो उपलब्ध

356 MP/022/170/336176
निर्वाचक का नाम : दुपतीबाईर्र् सिन्हा
पति का नाम: कैंलाशकुमार सिन्हा
मकान संख्या : 69
उम्र : 41 लिंग : महिला
फोटो उपलब्ध

357 RAN1581636
निर्वाचक का नाम : धर्मेश कुमार
पिता का नाम: कैलाश कुमार
मकान संख्या : 69
उम्र : 19 लिंग : पुरुष
फोटो उपलब्ध

358 JBZ0639427
निर्वाचक का नाम : शरद कुमार चन्द्राकर
पिता का नाम: विशेषर चन्द्राकर
मकान संख्या : 71
उम्र : 62 लिंग : पुरुष
फोटो उपलब्ध

359 JBZ0640292
निर्वाचक का नाम : सुलोचनाबाई चन्द्राकर
पति का नाम: शरदकुमार चन्द्राकर
मकान संख्या : 71
उम्र : 58 लिंग : महिला
फोटो उपलब्ध

360 RAN0214296
निर्वाचक का नाम : दुर्गेश कुमार चन्द्राकर
पिता का नाम: शरद कुमार चन्द्राकर
मकान संख्या : 71
उम्र : 34 लिंग : पुरुष
फोटो उपलब्ध

361 RAN1214618
निर्वाचक का नाम : जानी चंद्राकर
पति का नाम: दुर्गेश कुमार चंद्राकर
मकान संख्या : 71
उम्र : 33 लिंग : महिला
फोटो उपलब्ध

362 JBZ0638643
निर्वाचक का नाम : दसरुराम साहू
पिता का नाम: मानसिंह साहू
मकान संख्या : 72
उम्र : 51 लिंग : पुरुष
फोटो उपलब्ध

363 JBZ0638650
निर्वाचक का नाम : साधनाबाई साहू
पिता का नाम: दशरुराम साहू
मकान संख्या : 72
उम्र : 45 लिंग : महिला
फोटो उपलब्ध

364 RAN1334515
निर्वाचक का नाम : सारिका
पिता का नाम: दसरु राम
मकान संख्या : 72
उम्र : 24 लिंग : महिला
फोटो उपलब्ध

365 RAN1360619
निर्वाचक का नाम : मयूरी
पिता का नाम: दसरू राम
मकान संख्या : 72
उम्र : 22 लिंग : महिला
फोटो उपलब्ध

366 MP/022/170/336177
निर्वाचक का नाम : पल्टीनबाईर्र् निषाद
पति का नाम: रामलाल निषाद
मकान संख्या : 73
उम्र : 77 लिंग : महिला
फोटो उपलब्ध

367 RAN0663518
निर्वाचक का नाम : बिसौहा राम ध्रुर्वे
पिता का नाम: प्रीत राम ध्रुर्वे
मकान संख्या : 74
उम्र : 57 लिंग : पुरुष
फोटो उपलब्ध

368 RAN0663526
निर्वाचक का नाम : भानबती ध्रुर्वे
पति का नाम: बिसौहा राम ध्रुर्वे
मकान संख्या : 74
उम्र : 48 लिंग : महिला
फोटो उपलब्ध

369 RAN0840611
निर्वाचक का नाम : संजू कुमार सिन्हा
पिता का नाम: बिसौहा राम सिन्हा
मकान संख्या : 74
उम्र : 31 लिंग : पुरुष
फोटो उपलब्ध

370 RAN1097740
निर्वाचक का नाम : रुपेंद्र कुमार
पिता का नाम: बिसौहा राम ध्रुवे
मकान संख्या : 74
उम्र : 28 लिंग : पुरुष
फोटो उपलब्ध

371 RAN1381631
निर्वाचक का नाम : समिता
पति का नाम: संजू कुमार सिन्हा
मकान संख्या : 74
उम्र : 23 लिंग : महिला
फोटो उपलब्ध

372 JBZ4662151
निर्वाचक का नाम : राधेश्याम ध्रुर्वे
पिता का नाम: कातिर्र्कराम ध्रुर्वे
मकान संख्या : 75
उम्र : 53 लिंग : पुरुष
फोटो उपलब्ध

373 JBZ0639443
निर्वाचक का नाम : हरीकुमार ध्रुर्वे
पिता का नाम: कातिर्र्कराम ध्रुर्वे
मकान संख्या : 75
उम्र : 53 लिंग : पुरुष
फोटो उपलब्ध

374 JBZ0639492
निर्वाचक का नाम : सुराजबाई ध्रुर्वे
पति का नाम: राधेश्याम ध्रुर्वे
मकान संख्या : 75
उम्र : 52 लिंग : महिला
फोटो उपलब्ध

375 JBZ0639518
निर्वाचक का नाम : नारायण सिन्हा
पिता का नाम: कार्तिक राम सिन्हा
मकान संख्या : 75
उम्र : 51 लिंग : पुरुष
फोटो उपलब्ध

376 JBZ0639526
निर्वाचक का नाम : मोरजध्वज
पिता का नाम: कार्तिकराम कार्तिकराम
मकान संख्या : 75
उम्र : 48 लिंग : पुरुष
फोटो उपलब्ध

377 JBZ0639534
निर्वाचक का नाम : होमबाई ध्रुर्वे
पति का नाम: नारायण ध्रुर्वे
मकान संख्या : 75
उम्र : 46 लिंग : महिला
फोटो उपलब्ध

378 JBZ0639542
निर्वाचक का नाम : लताबाई ध्रुर्वे
पति का नाम: मोरजध्वज ध्रुर्वे
मकान संख्या : 75
उम्र : 44 लिंग : महिला
फोटो उपलब्ध

379 RAN0793703
निर्वाचक का नाम : योगेशकुमार धुरवे
पिता का नाम: राधेश्याम धुरवे
मकान संख्या : 75
उम्र : 35 लिंग : पुरुष
फोटो उपलब्ध

380 RAN1214733
निर्वाचक का नाम : तमेश कुमार
पिता का नाम: राधेश्याम
मकान संख्या : 75
उम्र : 30 लिंग : पुरुष
फोटो उपलब्ध

381 RAN1214642
निर्वाचक का नाम : विजय कुमार
पिता का नाम: हरी कुमार
मकान संख्या : 75
उम्र : 29 लिंग : पुरुष
फोटो उपलब्ध

382 RAN1394295
निर्वाचक का नाम : छगनलाल
पिता का नाम: नारायण
मकान संख्या : 75
उम्र : 23 लिंग : पुरुष
फोटो उपलब्ध

383 RAN1531896
निर्वाचक का नाम : खिलेश्वरी
पिता का नाम: मोरध्वज
मकान संख्या : 75
उम्र : 22 लिंग : महिला
फोटो उपलब्ध

384 RAN1520105
निर्वाचक का नाम : नीतीश कुमार
पिता का नाम: मोरजध्वज
मकान संख्या : 75
उम्र : 20 लिंग : पुरुष
फोटो उपलब्ध

385 RAN1334408
निर्वाचक का नाम : शकुन धकाते
पति का नाम: बैसाखू धकाते
मकान संख्या : 75/1
उम्र : 60 लिंग : महिला
फोटो उपलब्ध

386 RAN1334382
निर्वाचक का नाम : रोहित धकाते
पिता का नाम: बैसाखू धकाते
मकान संख्या : 75/1
उम्र : 37 लिंग : पुरुष
फोटो उपलब्ध

387 RAN1334424
निर्वाचक का नाम : होमबाई धकाते
पति का नाम: रोहित धकाते
मकान संख्या : 75/1
उम्र : 32 लिंग : महिला
फोटो उपलब्ध

388 JBZ0639559
निर्वाचक का नाम : भारतराम सिन्हा
पिता का नाम: रामप्रसाद सिन्हा
मकान संख्या : 77
उम्र : 51 लिंग : पुरुष
फोटो उपलब्ध

389 JBZ4661849
निर्वाचक का नाम : लखनीबाईर् सिन्हा
पति का नाम: भारतराम सिन्हा
मकान संख्या : 77
उम्र : 47 लिंग : महिला
फोटो उपलब्ध

390 JBZ0638726
निर्वाचक का नाम : बिराजोबाई ध्रुर्वे
पति का नाम: वेदनाथ ध्रुर्वे
मकान संख्या : 78
उम्र : 58 लिंग : महिला
फोटो उपलब्ध

391 JBZ0638734
निर्वाचक का नाम : दुर्गेश कुमार ध्रुर्वे
पिता का नाम: वेदनाथ ध्रुर्वे
मकान संख्या : 78
उम्र : 40 लिंग : पुरुष
फोटो उपलब्ध

392 RAN1214758
निर्वाचक का नाम : बीरम ध्रुवे
पति का नाम: ओम कर ध्रुवे
मकान संख्या : 78
उम्र : 39 लिंग : महिला
फोटो उपलब्ध

393 JBZ0638676
निर्वाचक का नाम : केशरी कुमार ध्रुर्वे
पिता का नाम: वेदनाथ ध्रुर्वे
मकान संख्या : 78
उम्र : 38 लिंग : पुरुष
फोटो उपलब्ध

394 JBZ0640128
निर्वाचक का नाम : कौशिल्या बाई ध्रुर्वे
पति का नाम: केशरी कुमार ध्रुर्वे
मकान संख्या : 78
उम्र : 37 लिंग : महिला
फोटो उपलब्ध

395 RAN0736918
निर्वाचक का नाम : सरस्वती सिन्हा
पति का नाम: दुर्गेश कुमार सिन्हा
मकान संख्या : 78
उम्र : 37 लिंग : महिला
फोटो उपलब्ध

396 JBZ0640136
निर्वाचक का नाम : ओमकार ध्रुर्वे
पिता का नाम: वेदनाथ ध्रुर्वे
मकान संख्या : 78
उम्र : 35 लिंग : पुरुष
फोटो उपलब्ध

397 RAN1625417
निर्वाचक का नाम : कुवेन्द्र कुमार साहू
पिता का नाम: चैनदास साहू
मकान संख्या : 78/1
उम्र : 38 लिंग : पुरुष
फोटो उपलब्ध

398 RAN1625201
निर्वाचक का नाम : लेख बाई साहू
पति का नाम: कुवेन्द्र कुमार साहू
मकान संख्या : 78/1
उम्र : 36 लिंग : महिला
फोटो उपलब्ध

399 MP/022/170/336252
निर्वाचक का नाम : कंवलदास साहू
पिता का नाम: पनिकाराम साहू
मकान संख्या : 79
उम्र : 67 लिंग : पुरुष
फोटो उपलब्ध

400 MP/022/170/336248
निर्वाचक का नाम : पंवाराबाईर् साहू
पति का नाम: कंवलदास साहू
मकान संख्या : 79
उम्र : 62 लिंग : महिला
फोटो उपलब्ध

401 RAN0372938
निर्वाचक का नाम : सुरेश कुमार साहू
पिता का नाम: कंवलदास साहू
मकान संख्या : 79
उम्र : 39 लिंग : पुरुष
फोटो उपलब्ध

402 RAN0214312
निर्वाचक का नाम : दुलेश कुमार साहू
पिता का नाम: कंवलदास साहू
मकान संख्या : 79
उम्र : 36 लिंग : पुरुष
फोटो उपलब्ध

403 RAN0214320
निर्वाचक का नाम : लक्ष्मी बाई साहू
पति का नाम: दुलेश कुमार साहू
मकान संख्या : 79
उम्र : 36 लिंग : महिला
फोटो उपलब्ध

404 RAN0372946
निर्वाचक का नाम : सरोज साहू
पति का नाम: सूरेश साहू
मकान संख्या : 79
उम्र : 34 लिंग : महिला
फोटो उपलब्ध

405 MP/022/170/336216
निर्वाचक का नाम : मुलियाबाईर् साहू
पति का नाम: सुखराम साहू
मकान संख्या : 81
उम्र : 62 लिंग : महिला
फोटो उपलब्ध

406 JBZ0639955
निर्वाचक का नाम : दुलारीबाई साहू
पति का नाम: रामदास साहू
मकान संख्या : 81
उम्र : 61 लिंग : महिला
फोटो उपलब्ध

407 MP/022/170/336210
निर्वाचक का नाम : होमन लाल
पिता का नाम: मंगल दास
मकान संख्या : 81
उम्र : 53 लिंग : पुरुष
फोटो उपलब्ध

408 MP/022/170/336217
निर्वाचक का नाम : पुनियाबाईर् साहू
पति का नाम: होमनदास साहू
मकान संख्या : 81
उम्र : 50 लिंग : महिला
फोटो उपलब्ध

409 RAN0635680
निर्वाचक का नाम : ज्ञान दास साहू
पिता का नाम: सुखराम साहू
मकान संख्या : 81
उम्र : 50 लिंग : पुरुष
फोटो उपलब्ध

410 RAN0214353
निर्वाचक का नाम : मिलूदास साहू
पिता का नाम: सुखराम साहू
मकान संख्या : 81
उम्र : 47 लिंग : पुरुष
फोटो उपलब्ध

411 RAN0214361
निर्वाचक का नाम : अमलाबाई साहू
पति का नाम: मिलूदास साहू
मकान संख्या : 81
उम्र : 44 लिंग : महिला
फोटो उपलब्ध

412 RAN0635706
निर्वाचक का नाम : दिलेश्वर दास साहू
पिता का नाम: रामदास साहू
मकान संख्या : 81
उम्र : 43 लिंग : पुरुष
फोटो उपलब्ध

413 JBZ4661757
निर्वाचक का नाम : गोमती बाईर् साहू साहू
पिता का नाम: ज्ञानदास साहू साहू
मकान संख्या : 81
उम्र : 40 लिंग : महिला
फोटो उपलब्ध

414 RAN0736652
निर्वाचक का नाम : रवि कुमार साहू
पिता का नाम: होमन लाल साहू
मकान संख्या : 81
उम्र : 34 लिंग : पुरुष
फोटो उपलब्ध

415 RAN1059864
निर्वाचक का नाम : सोमलता साहु
पति का नाम: दिलेश्वर दास
मकान संख्या : 81
उम्र : 32 लिंग : महिला
फोटो उपलब्ध

416 RAN0736660
निर्वाचक का नाम : गोविंद दास साहू
पिता का नाम: होमन लाल साहू
मकान संख्या : 81
उम्र : 31 लिंग : पुरुष
फोटो उपलब्ध

417 RAN1084474
निर्वाचक का नाम : पेमन कुमार
पिता का नाम: ज्ञान दास साहू
मकान संख्या : 81
उम्र : 26 लिंग : पुरुष
फोटो उपलब्ध

418 RAN1334481
निर्वाचक का नाम : ग्रेश कुमार साहू
पिता का नाम: ज्ञान दास साहू
मकान संख्या : 81
उम्र : 25 लिंग : पुरुष
फोटो उपलब्ध

419 RAN1484096
निर्वाचक का नाम : चंद्रप्रकाश
पिता का नाम: मीलूदास
मकान संख्या : 81
उम्र : 22 लिंग : पुरुष
फोटो उपलब्ध

420 RAN1567296
निर्वाचक का नाम : ऐश्वर्या
पिता का नाम: ज्ञानदास
मकान संख्या : 81
उम्र : 22 लिंग : महिला
फोटो उपलब्ध

421 JBZ4661799
निर्वाचक का नाम : पुरुषोत्तम ठाकुर
पिता का नाम: गांधीराम ठाकुर
मकान संख्या : 103
उम्र : 40 लिंग : पुरुष
फोटो उपलब्ध

422 JBZ4662060
निर्वाचक का नाम : सुरतियाबाईर् ठाकुर
पति का नाम: पुरुषोत्तम ठाकुर
मकान संख्या : 103
उम्र : 37 लिंग : महिला
फोटो उपलब्ध

423 RAN1492784
निर्वाचक का नाम : कुलेश्वर
पिता का नाम: पुरुषोत्तम
मकान संख्या : 103
उम्र : 23 लिंग : पुरुष
फोटो उपलब्ध

424 RAN1538529
निर्वाचक का नाम : सविता
पति का नाम: योगेश कुमार यादव
मकान संख्या : 305
उम्र : 27 लिंग : महिला
फोटो उपलब्ध

425 RAN1186451
निर्वाचक का नाम : चुन्नी लाल
पिता का नाम: कैलाश कुमार
मकान संख्या : 326
उम्र : 29 लिंग : पुरुष
फोटो उपलब्ध

426 RAN1569870
निर्वाचक का नाम : मनीषा चंद्रवंशी
पति का नाम: शेखर चंद्रवंशी
मकान संख्या : 342
उम्र : 27 लिंग : महिला
फोटो उपलब्ध

427 JBZ0639724
निर्वाचक का नाम : छन्नूराम निषाद
पिता का नाम: शम्भूराम निषाद
मकान संख्या : 28/1
उम्र : 45 लिंग : पुरुष
फोटो उपलब्ध

428 RAN0115030
निर्वाचक का नाम : पुनीता निषाद
पति का नाम: छन्नूराम निषाद
मकान संख्या : 28/1
उम्र : 43 लिंग : महिला
फोटो उपलब्ध

429 RAN1520436
निर्वाचक का नाम : साधना
पिता का नाम: छन्नू राम
मकान संख्या : 28/1
उम्र : 27 लिंग : महिला
फोटो उपलब्ध

430 RAN1520469
निर्वाचक का नाम : चांदनी
पिता का नाम: छन्नू राम
मकान संख्या : 28/1
उम्र : 24 लिंग : महिला
फोटो उपलब्ध

431 RAN1518554
निर्वाचक का नाम : ऐश कुमार
पिता का नाम: छन्नू राम
मकान संख्या : 28/1
उम्र : 21 लिंग : पुरुष
फोटो उपलब्ध

432 MP/022/170/336208
निर्वाचक का नाम : मालतीबाईर्् साहू
पति का नाम: मूलचंद साहू
मकान संख्या : 82
उम्र : 49 लिंग : महिला
फोटो उपलब्ध

433 RAN0645176
निर्वाचक का नाम : शीतल दास साहू
पिता का नाम: मुलचंद साहू
मकान संख्या : 82
उम्र : 35 लिंग : पुरुष
फोटो उपलब्ध

434 RAN0736637
निर्वाचक का नाम : नुमेश्वरी साहू
पति का नाम: शीतल दास साहू
मकान संख्या : 82
उम्र : 35 लिंग : महिला
फोटो उपलब्ध

435 MP/022/170/336214
निर्वाचक का नाम : दौवादास वैष्णव
पिता का नाम: मंगलदास वैष्णव
मकान संख्या : 84
उम्र : 50 लिंग : पुरुष
फोटो उपलब्ध

436 MP/022/170/336212
निर्वाचक का नाम : तामेश्वरदास वैष्णव
पिता का नाम: मंगलदास वैष्णव
मकान संख्या : 84
उम्र : 47 लिंग : पुरुष
फोटो उपलब्ध

437 MP/022/170/336213
निर्वाचक का नाम : रजनीबाई वैष्णव
पति का नाम: दौवादास वैष्णव
मकान संख्या : 84
उम्र : 47 लिंग : महिला
फोटो उपलब्ध

438 JBZ4661773
निर्वाचक का नाम : पुष्पाबाईर्् वैष्णव
पति का नाम: तामेश्वरदास वैष्णव
मकान संख्या : 84
उम्र : 44 लिंग : महिला
फोटो उपलब्ध

439 RAN1566744
निर्वाचक का नाम : पदमावती वैष्णव
पति का नाम: विक्रांत कुमार वैष्णव
मकान संख्या : 84
उम्र : 32 लिंग : महिला
फोटो उपलब्ध

440 RAN0840629
निर्वाचक का नाम : मनीष वैष्णव
पिता का नाम: दौवा दास वैष्णव
मकान संख्या : 84
उम्र : 31 लिंग : पुरुष
फोटो उपलब्ध

441 RAN1001239
निर्वाचक का नाम : शिवादास वैष्णव
पिता का नाम: तामेश्वरदास वैष्णव
मकान संख्या : 84
उम्र : 28 लिंग : पुरुष
फोटो उपलब्ध

442 RAN1097708
निर्वाचक का नाम : शुभम वैष्णव
पिता का नाम: दौवा वैष्णव
मकान संख्या : 84
उम्र : 26 लिंग : पुरुष
फोटो उपलब्ध

443 RAN1563600
निर्वाचक का नाम : नागेश दास
पिता का नाम: तामेश्वर दास
मकान संख्या : 84
उम्र : 22 लिंग : पुरुष
फोटो उपलब्ध

444 RAN1567221
निर्वाचक का नाम : सीमा
पति का नाम: शिवादास
मकान संख्या : 84
उम्र : 22 लिंग : महिला
फोटो उपलब्ध

445 JBZ0640326
निर्वाचक का नाम : देवशरणदास वैष्णव
पिता का नाम: मंगलदास वैष्णव
मकान संख्या : 84/1
उम्र : 46 लिंग : पुरुष
फोटो उपलब्ध

446 RAN1084797
निर्वाचक का नाम : योगिता
पिता का नाम: देवशरण दास वैष्णव
मकान संख्या : 84/1
उम्र : 26 लिंग : महिला
फोटो उपलब्ध

447 RAN1305028
निर्वाचक का नाम : गेलेश्वर दास
पिता का नाम: देवशरण दास
मकान संख्या : 84/1
उम्र : 23 लिंग : पुरुष
फोटो उपलब्ध

448 JBZ0639047
निर्वाचक का नाम : महजन निषाद
पिता का नाम: अंजोरी निषाद
मकान संख्या : 85
उम्र : 75 लिंग : पुरुष
फोटो उपलब्ध

449 RAN1350958
निर्वाचक का नाम : गौतरहीनबाईर्् निषाद
पिता का नाम: महाजन निषाद
मकान संख्या : 85
उम्र : 67 लिंग : महिला
फोटो उपलब्ध

450 JBZ4661765
निर्वाचक का नाम : निमाबाईर्् वैष्णव
पति का नाम: देवशरण वैष्णव
मकान संख्या : 85
उम्र : 40 लिंग : महिला
फोटो उपलब्ध

451 MP/022/170/336195
निर्वाचक का नाम : मुन्नी बाई निर्मलकर
पिता का नाम: मरहुराम निर्मलकर
मकान संख्या : 86
उम्र : 61 लिंग : महिला
फोटो उपलब्ध

452 JBZ0640243
निर्वाचक का नाम : थानसिंग
पिता का नाम: भुरहूराम
मकान संख्या : 86
उम्र : 37 लिंग : पुरुष
फोटो उपलब्ध

453 RAN0115055
निर्वाचक का नाम : महेन्द्र कुमार निर्मलकर
पिता का नाम: मुरहूराम निर्मलकर
मकान संख्या : 86
उम्र : 36 लिंग : पुरुष
फोटो उपलब्ध

454 RAN0115048
निर्वाचक का नाम : पिंकी निर्मलकर
पति का नाम: महेन्द्र कुमार निर्मलकर
मकान संख्या : 86
उम्र : 34 लिंग : महिला
फोटो उपलब्ध

455 RAN1219740
निर्वाचक का नाम : पूर्णिमा
पति का नाम: थानसिंह
मकान संख्या : 86
उम्र : 34 लिंग : महिला
फोटो उपलब्ध

456 JBZ0639054
निर्वाचक का नाम : तीरथ राम साहू
पिता का नाम: आत्माराम साहू
मकान संख्या : 87
उम्र : 63 लिंग : पुरुष
फोटो उपलब्ध

457 MP/022/170/336207
निर्वाचक का नाम : भानबाईर् साहू
पति का नाम: तिरथराम साहू
मकान संख्या : 87
उम्र : 57 लिंग : महिला
फोटो उपलब्ध

458 RAN0569145
निर्वाचक का नाम : हर्षवर्धन साहू
पिता का नाम: तिरथ राम साहू
मकान संख्या : 87
उम्र : 35 लिंग : पुरुष
फोटो उपलब्ध

459 RAN1084771
निर्वाचक का नाम : देवला साहू
पति का नाम: हर्षवर्धन साहू
मकान संख्या : 87
उम्र : 35 लिंग : महिला
फोटो उपलब्ध

460 JBZ0638981
निर्वाचक का नाम : पल्टूराम तेली
पिता का नाम: आत्माराम साहू
मकान संख्या : 88
उम्र : 66 लिंग : पुरुष
फोटो उपलब्ध

461 JBZ0638999
निर्वाचक का नाम : गंगा प्रसाद साहू
पिता का नाम: पल्टूराम साहू
मकान संख्या : 88
उम्र : 40 लिंग : पुरुष
फोटो उपलब्ध

462 JBZ0639005
निर्वाचक का नाम : मानत्रीबाई साहू
पति का नाम: गंगा प्रसाद साहू
मकान संख्या : 88
उम्र : 38 लिंग : महिला
फोटो उपलब्ध

463 RAN1578780
निर्वाचक का नाम : गितेश कुमार
पिता का नाम: गंगा प्रसाद
मकान संख्या : 88
उम्र : 19 लिंग : पुरुष
फोटो उपलब्ध

464 JBZ0639013
निर्वाचक का नाम : दिलीप कुमार साहू
पिता का नाम: रघुनंदन साहू
मकान संख्या : 89
उम्र : 53 लिंग : पुरुष
फोटो उपलब्ध

465 RAN0663534
निर्वाचक का नाम : घसनिनबाई साहू
पति का नाम: दिलीप कुमार साहू
मकान संख्या : 89
उम्र : 51 लिंग : महिला
फोटो उपलब्ध

466 JBZ4661914
निर्वाचक का नाम : यशोदाबाईर् साहू
पति का नाम: मानसिंग साहू
मकान संख्या : 89
उम्र : 39 लिंग : महिला
फोटो उपलब्ध

467 RAN1398015
निर्वाचक का नाम : कमल कुमार
पिता का नाम: मानसिंह
मकान संख्या : 89
उम्र : 21 लिंग : पुरुष
फोटो उपलब्ध

468 MP/022/170/336222
निर्वाचक का नाम : बुधनबाईर् नायक
पति का नाम: रामलाल नायक
मकान संख्या : 91
उम्र : 52 लिंग : महिला
फोटो उपलब्ध

469 RAN1084755
निर्वाचक का नाम : किशोर कुमार
पिता का नाम: रामलाल नायक
मकान संख्या : 91
उम्र : 33 लिंग : पुरुष
फोटो उपलब्ध

470 RAN1161900
निर्वाचक का नाम : पुश बाई
पति का नाम: किशोर
मकान संख्या : 91
उम्र : 27 लिंग : महिला
फोटो उपलब्ध

471 MP/022/170/336206
निर्वाचक का नाम : भारतलाल नायक
पिता का नाम: हरिसिंह नायक
मकान संख्या : 92
उम्र : 56 लिंग : पुरुष
फोटो उपलब्ध

472 MP/022/170/336234
निर्वाचक का नाम : सुकलाल हल्बा
पिता का नाम: पेमूराम हल्बा
मकान संख्या : 94
उम्र : 52 लिंग : पुरुष
फोटो उपलब्ध

473 MP/022/170/336235
निर्वाचक का नाम : विश्वासाबाईर् हल्बा
पति का नाम: सुकलाल हल्बा
मकान संख्या : 94
उम्र : 50 लिंग : महिला
फोटो उपलब्ध

474 JBZ4662185
निर्वाचक का नाम : देवसिंग रावटे
पिता का नाम: बिंझवार रावटे
मकान संख्या : 95
उम्र : 52 लिंग : पुरुष
फोटो उपलब्ध

475 MP/022/170/336237
निर्वाचक का नाम : देवेश्वरी भुआर्य
पति का नाम: चन्द्रकुमार भुआर्य
मकान संख्या : 95
उम्र : 50 लिंग : महिला
फोटो उपलब्ध

476 MP/022/170/336240
निर्वाचक का नाम : गंगोत्री रावटे
पति का नाम: देवसिंग रावटे
मकान संख्या : 95
उम्र : 50 लिंग : महिला
फोटो उपलब्ध

477 RAN0736892
निर्वाचक का नाम : गणेश्री भुआर्य
पति का नाम: चंद्रकुमार भुआर्य
मकान संख्या : 95
उम्र : 38 लिंग : महिला
फोटो उपलब्ध

478 JBZ4662359
निर्वाचक का नाम : जयसींग रावटे
पिता का नाम: बिझवार रावटे
मकान संख्या : 95
उम्र : 36 लिंग : पुरुष
फोटो उपलब्ध

479 JBZ0639245
निर्वाचक का नाम : वासिन रावटे
पति का नाम: जयसिंग रावटे
मकान संख्या : 95
उम्र : 36 लिंग : महिला
फोटो उपलब्ध

480 RAN1001254
निर्वाचक का नाम : हेमंत कुमार रावटे
पिता का नाम: देवसिंग रावटे
मकान संख्या : 95
उम्र : 29 लिंग : पुरुष
फोटो उपलब्ध

481 RAN1494434
निर्वाचक का नाम : गंगेश्वरी
पति का नाम: हेमंत कुमार
मकान संख्या : 95
उम्र : 27 लिंग : महिला
फोटो उपलब्ध

482 JBZ4661930
निर्वाचक का नाम : चमेली रावटे
पति का नाम: लालसिंग रावटे
मकान संख्या : 96
उम्र : 55 लिंग : महिला
फोटो उपलब्ध

483 RAN0372953
निर्वाचक का नाम : डोमेन्द्र रावटे
पिता का नाम: लालसिंग रावटे
मकान संख्या : 96
उम्र : 34 लिंग : पुरुष
फोटो उपलब्ध

484 RAN1084516
निर्वाचक का नाम : डामलेश्वरी रावटे
पति का नाम: डोमेन्द्र रावटे
मकान संख्या : 96
उम्र : 29 लिंग : महिला
फोटो उपलब्ध

485 RAN1059732
निर्वाचक का नाम : डेवेन्द्र कुमार
माता का नाम: चमेली
मकान संख्या : 96
उम्र : 28 लिंग : पुरुष
फोटो उपलब्ध

486 JBZ0639906
निर्वाचक का नाम : महेशकुमार रावटे
पिता का नाम: मनराखन रावटे
मकान संख्या : 97
उम्र : 54 लिंग : पुरुष
फोटो उपलब्ध

487 MP/022/170/336241
निर्वाचक का नाम : गोमती रावटे
पति का नाम: महेश रावटे
मकान संख्या : 97
उम्र : 49 लिंग : महिला
फोटो उपलब्ध

488 RAN1219609
निर्वाचक का नाम : सुनील कुमार रावटे
पिता का नाम: महेन्द्र सिंह रावटे
मकान संख्या : 97
उम्र : 25 लिंग : पुरुष
फोटो उपलब्ध

489 RAN1334549
निर्वाचक का नाम : सरिता रावटे
पति का नाम: सुनील कुमार रावटे
मकान संख्या : 97
उम्र : 23 लिंग : महिला
फोटो उपलब्ध

490 RAN1492875
निर्वाचक का नाम : पालेन्द्र कुमार
पिता का नाम: महेंद्र सिंह
मकान संख्या : 97
उम्र : 20 लिंग : पुरुष
फोटो उपलब्ध

491 RAN1001288
निर्वाचक का नाम : केशरबाई गंगबोइर
पति का नाम: रमेश गंगबोइर
मकान संख्या : 97 क
उम्र : 39 लिंग : महिला
फोटो उपलब्ध

492 MP/022/170/336244
निर्वाचक का नाम : सदूराम घोडापठिया
पिता का नाम: केजूराम घोडापठिया
मकान संख्या : 98
उम्र : 62 लिंग : पुरुष
फोटो उपलब्ध

493 MP/022/170/336223
निर्वाचक का नाम : सिरोबाईर् घोडापठिया
पति का नाम: सदुराम घोडापठिया
मकान संख्या : 98
उम्र : 60 लिंग : महिला
फोटो उपलब्ध

494 MP/022/170/336224
निर्वाचक का नाम : कुवंरबाईर् घोडापठिया
पति का नाम: लखनलाल घोडापठिया
मकान संख्या : 98
उम्र : 56 लिंग : महिला
फोटो उपलब्ध

495 JBZ4662052
निर्वाचक का नाम : प्रताप घोडापठिया
पिता का नाम: सदूराम घोडापठिया
मकान संख्या : 98
उम्र : 40 लिंग : पुरुष
फोटो उपलब्ध

496 RAN0736884
निर्वाचक का नाम : लक्ष्मी बाई घोडापटिया
पति का नाम: प्रताप घोडापटिया
मकान संख्या : 98
उम्र : 39 लिंग : महिला
फोटो उपलब्ध

497 JBZ0639450
निर्वाचक का नाम : प्रहलाद घोडापठिया
पिता का नाम: लखनलाल घोडापठिया
मकान संख्या : 98
उम्र : 38 लिंग : पुरुष
फोटो उपलब्ध

498 RAN0214429
निर्वाचक का नाम : धनकुंवर बाई घोडापडिया
पति का नाम: प्रहलाद घोडापडिया
मकान संख्या : 98
उम्र : 36 लिंग : महिला
फोटो उपलब्ध

499 RAN0372961
निर्वाचक का नाम : चंद्रकुमार घोडापठिया
पिता का नाम: सदुराम घोडापठिया
मकान संख्या : 98
उम्र : 36 लिंग : पुरुष
फोटो उपलब्ध

500 RAN0736926
निर्वाचक का नाम : चमेली बाई घोडापटिया
पति का नाम: चंद्रकुमार घोडापटिया
मकान संख्या : 98
उम्र : 35 लिंग : महिला
फोटो उपलब्ध

501 RAN0372979
निर्वाचक का नाम : सतदेव घोडापठिया
पिता का नाम: सरोज कुमार घोडापठिया
मकान संख्या : 98
उम्र : 34 लिंग : पुरुष
फोटो उपलब्ध

502 RAN0372987
निर्वाचक का नाम : चेतनीबाई घोडापठिया
पति का नाम: सतदेव घोडापठिया
मकान संख्या : 98
उम्र : 34 लिंग : महिला
फोटो उपलब्ध

503 RAN1376730
निर्वाचक का नाम : परमेश्वर
पिता का नाम: लखनलाल घोडपाटिया
मकान संख्या : 98
उम्र : 32 लिंग : पुरुष
फोटो उपलब्ध

504 RAN1376706
निर्वाचक का नाम : बबिता
पति का नाम: परमेश्वर
मकान संख्या : 98
उम्र : 26 लिंग : महिला
फोटो उपलब्ध

505 RAN1499615
निर्वाचक का नाम : भूपेंद्र कुमार
पिता का नाम: प्रताप
मकान संख्या : 98
उम्र : 21 लिंग : पुरुष
फोटो उपलब्ध

506 RAN0273177
निर्वाचक का नाम : मेधराम मण्डावी
पिता का नाम: अभेलाल मंडावी मण्डावी
मकान संख्या : 99
उम्र : 71 लिंग : पुरुष
फोटो उपलब्ध

507 RAN0214445
निर्वाचक का नाम : पुरूषोत्तम मण्डावी
पिता का नाम: मेघूराम मण्डावी
मकान संख्या : 99
उम्र : 43 लिंग : पुरुष
फोटो उपलब्ध

508 RAN0214452
निर्वाचक का नाम : कलीबाई मण्डावी
पति का नाम: पुरूषोत्तम मण्डावी
मकान संख्या : 99
उम्र : 41 लिंग : महिला
फोटो उपलब्ध

509 RAN1097682
निर्वाचक का नाम : रितेश कुमार मंडावी
पिता का नाम: पुरूषोत्तम मंडावी
मकान संख्या : 99
उम्र : 27 लिंग : पुरुष
फोटो उपलब्ध

510 JBZ4662268
निर्वाचक का नाम : रोहित मण्डावी
पिता का नाम: मनराखन मण्डावी
मकान संख्या : 99/1
उम्र : 71 लिंग : पुरुष
फोटो उपलब्ध

511 RAN0663542
निर्वाचक का नाम : मनोज कुमार मंडावी
पिता का नाम: रोहित मंडावी
मकान संख्या : 99/1
उम्र : 35 लिंग : पुरुष
फोटो उपलब्ध

512 JBZ0639575
निर्वाचक का नाम : लिकेशकुमार श्रीवास
पिता का नाम: स्वामीराम श्रीवास
मकान संख्या : 102
उम्र : 44 लिंग : पुरुष
फोटो उपलब्ध

513 JBZ4661948
निर्वाचक का नाम : पुष्पा बाई श्रीवास
पति का नाम: लिकेश कुमार श्रीवास
मकान संख्या : 102
उम्र : 39 लिंग : महिला
फोटो उपलब्ध

514 RAN1495019
निर्वाचक का नाम : यज्ञेश कुमार
पिता का नाम: लिकेश कुमार
मकान संख्या : 102
उम्र : 22 लिंग : पुरुष
फोटो उपलब्ध

515 RAN1630326
निर्वाचक का नाम : डिगेश कुमार
पिता का नाम: लिकेश कुमार
मकान संख्या : 102
उम्र : 19 लिंग : पुरुष
फोटो उपलब्ध

516 MP/022/170/336201
निर्वाचक का नाम : मेहतरीन ठाकुर
पति का नाम: गांधीराम ठाकुर
मकान संख्या : 103
उम्र : 81 लिंग : महिला
फोटो उपलब्ध

517 JBZ0638742
निर्वाचक का नाम : परसराम ठाकुर
पिता का नाम: गांधीराम ठाकुर
मकान संख्या : 103
उम्र : 46 लिंग : पुरुष
फोटो उपलब्ध

518 JBZ0638759
निर्वाचक का नाम : गिरिजाबाई ठाकुर
पति का नाम: परसराम ठाकुर
मकान संख्या : 103
उम्र : 44 लिंग : महिला
फोटो उपलब्ध

519 RAN1214667
निर्वाचक का नाम : रोहणी बाई सहारे
पति का नाम: भागचंद सहारे
मकान संख्या : 104
उम्र : 36 लिंग : महिला
फोटो उपलब्ध

520 RAN1334341
निर्वाचक का नाम : सुनील कुमार
पिता का नाम: मानसिंह
मकान संख्या : 89
उम्र : 24 लिंग : पुरुष
फोटो उपलब्ध

521 RAN0831099
निर्वाचक का नाम : विलासमणी लेंझारे
पति का नाम: सुनीलकुमार लेंझारे
मकान संख्या : 102
उम्र : 34 लिंग : महिला
फोटो उपलब्ध

522 RAN1350073
निर्वाचक का नाम : शंकरलाल सहारे
पिता का नाम: रंजन सहारे
मकान संख्या : 104
उम्र : 59 लिंग : पुरुष
फोटो उपलब्ध

523 JBZ0638775
निर्वाचक का नाम : गणेशराम सहारे
पिता का नाम: रंजन सहारे
मकान संख्या : 104
उम्र : 47 लिंग : पुरुष
फोटो उपलब्ध

524 JBZ0638783
निर्वाचक का नाम : सुमेश्वरी सहारे
पति का नाम: गणेशराम सहारे
मकान संख्या : 104
उम्र : 45 लिंग : महिला
फोटो उपलब्ध

525 RAN0831107
निर्वाचक का नाम : भागचंद सहारे
पिता का नाम: शंकरलाल सहारे
मकान संख्या : 104
उम्र : 40 लिंग : पुरुष
फोटो उपलब्ध

526 RAN1059815
निर्वाचक का नाम : अरविंद कुमार
पिता का नाम: शंकर लाल
मकान संख्या : 104
उम्र : 28 लिंग : पुरुष
फोटो उपलब्ध

527 RAN1334465
निर्वाचक का नाम : भुनेश्वर कुमार
पिता का नाम: शंकर लाल
मकान संख्या : 104
उम्र : 24 लिंग : पुरुष
फोटो उपलब्ध

528 RAN1499201
निर्वाचक का नाम : मेनका
पिता का नाम: गणेश राम
मकान संख्या : 104
उम्र : 22 लिंग : महिला
फोटो उपलब्ध

529 RAN1520634
निर्वाचक का नाम : काजल
पति का नाम: भुनेश्वर कुमार
मकान संख्या : 104
उम्र : 21 लिंग : महिला
फोटो उपलब्ध

530 RAN1499383
निर्वाचक का नाम : पारसनाथ
पिता का नाम: गणेश राम
मकान संख्या : 104
उम्र : 20 लिंग : पुरुष
फोटो उपलब्ध

531 MP/022/170/336291
निर्वाचक का नाम : गैंदलाल साहू
पिता का नाम: रामसाय साहू
मकान संख्या : 105
उम्र : 70 लिंग : पुरुष
फोटो उपलब्ध

532 RAN0289074
निर्वाचक का नाम : उदय कुमार साहू
पिता का नाम: गैंदलाल साहू
मकान संख्या : 105
उम्र : 43 लिंग : पुरुष
फोटो उपलब्ध

533 RAN0736686
निर्वाचक का नाम : ललिता बाई साहू
पति का नाम: उदय कुमार साहू
मकान संख्या : 105
उम्र : 34 लिंग : महिला
फोटो उपलब्ध

534 RAN0914846
निर्वाचक का नाम : उत्तम कुमार साहू
पिता का नाम: गैंदलाल साहू
मकान संख्या : 105
उम्र : 33 लिंग : पुरुष
फोटो उपलब्ध

535 RAN1142066
निर्वाचक का नाम : दमयन्तीन साहू
पति का नाम: उत्तम कुमार साहू
मकान संख्या : 105
उम्र : 31 लिंग : महिला
फोटो उपलब्ध

536 MP/022/170/336306
निर्वाचक का नाम : अक्तूराम तारम
पिता का नाम: देवीलाल तारम
मकान संख्या : 106
उम्र : 57 लिंग : पुरुष
फोटो उपलब्ध

537 JBZ0638841
निर्वाचक का नाम : सुनियाबाई तारम
पति का नाम: मंगतूराम तारम
मकान संख्या : 106
उम्र : 56 लिंग : महिला
फोटो उपलब्ध

538 RAN0593632
निर्वाचक का नाम : शिवाबाई तारम
पति का नाम: अक्तूराम तारम
मकान संख्या : 106
उम्र : 42 लिंग : महिला
फोटो उपलब्ध

539 RAN0898932
निर्वाचक का नाम : गिरधारी तारम
पिता का नाम: मंगतू तारम
मकान संख्या : 106
उम्र : 30 लिंग : पुरुष
फोटो उपलब्ध

540 RAN0736694
निर्वाचक का नाम : सुंदर लाल तारम
पिता का नाम: फत्ते लाल तारम
मकान संख्या : 107
उम्र : 71 लिंग : पुरुष
फोटो उपलब्ध

541 RAN0214460
निर्वाचक का नाम : मनोज कुमार तारम
पिता का नाम: सुंदर तारम
मकान संख्या : 107
उम्र : 36 लिंग : पुरुष
फोटो उपलब्ध

542 RAN0850701
निर्वाचक का नाम : हसीना तारम
पति का नाम: मनोजकुमार तारम
मकान संख्या : 107
उम्र : 36 लिंग : महिला
फोटो उपलब्ध

543 RAN0214478
निर्वाचक का नाम : रुखमणी बाई यादव
पति का नाम: दिरबी यादव
मकान संख्या : 108
उम्र : 50 लिंग : महिला
फोटो उपलब्ध

544 JBZ0639583
निर्वाचक का नाम : केशुराम यादव
पिता का नाम: आशाराम यादव
मकान संख्या : 110
उम्र : 59 लिंग : पुरुष
फोटो उपलब्ध

545 MP/022/170/336299
निर्वाचक का नाम : पार्वती यादव
पति का नाम: केशूराम यादव
मकान संख्या : 110
उम्र : 55 लिंग : महिला
फोटो उपलब्ध

546 RAN1027440
निर्वाचक का नाम : गुलेश यादव
पिता का नाम: केशोराम यादव
मकान संख्या : 110
उम्र : 29 लिंग : पुरुष
फोटो उपलब्ध

547 RAN1186709
निर्वाचक का नाम : उमेंद्र यादव
पिता का नाम: केशूराम
मकान संख्या : 110
उम्र : 26 लिंग : पुरुष
फोटो उपलब्ध

548 MP/022/170/336300
निर्वाचक का नाम : रुपकुवर यादव
पति का नाम: पंचराम यादव
मकान संख्या : 111
उम्र : 65 लिंग : महिला
फोटो उपलब्ध

549 MP/022/170/336328
निर्वाचक का नाम : सुनीलकुमार लेझारे
पिता का नाम: नरसिंग लेझारे
मकान संख्या : 112
उम्र : 46 लिंग : पुरुष
फोटो उपलब्ध

550 RAN0214494
निर्वाचक का नाम : अनिल कुमार लेझारे
पिता का नाम: गयाप्रसाद लेझारे
मकान संख्या : 112/1
उम्र : 45 लिंग : पुरुष
फोटो उपलब्ध

551 RAN0898940
निर्वाचक का नाम : आशा बाई लेंझारे
पति का नाम: हरिश्चंद्र लेंझारे
मकान संख्या : 113
उम्र : 59 लिंग : महिला
फोटो उपलब्ध

552 RAN0898957
निर्वाचक का नाम : हरि चंद लेंझारे
पिता का नाम: अमर चंद लेंझारे
मकान संख्या : 113
उम्र : 55 लिंग : पुरुष
फोटो उपलब्ध

553 MP/022/170/336276
निर्वाचक का नाम : ताराबाईर् लेझारे
पति का नाम: यशवंतकुमार लेझारे
मकान संख्या : 113
उम्र : 52 लिंग : महिला
फोटो उपलब्ध

554 RAN0214502
निर्वाचक का नाम : विजय कुमार लेझारे
पिता का नाम: यशवंत कुमार लेझारे
मकान संख्या : 113
उम्र : 38 लिंग : पुरुष
फोटो उपलब्ध

555 RAN0309518
निर्वाचक का नाम : संजय लेंझारे
पिता का नाम: यशवंत लेंझारे
मकान संख्या : 113
उम्र : 37 लिंग : पुरुष
फोटो उपलब्ध

556 RAN0922765
निर्वाचक का नाम : चित्ररेखा लेझारे
पति का नाम: संजय कुमार लेझारे
मकान संख्या : 113
उम्र : 35 लिंग : महिला
फोटो उपलब्ध

557 RAN0793695
निर्वाचक का नाम : अलकाबाई लेंझारे
पति का नाम: विजयकुमार लेंझारे
मकान संख्या : 113
उम्र : 32 लिंग : महिला
फोटो उपलब्ध

558 RAN1405067
निर्वाचक का नाम : निशारानी लेन्झारे
पति का नाम: अक्षय कुमार लेन्झारे
मकान संख्या : 113
उम्र : 31 लिंग : महिला
फोटो उपलब्ध

559 RAN1334218
निर्वाचक का नाम : बुद्धमित्रा लेन्झारे
पति का नाम: आकाश कुमार
मकान संख्या : 113
उम्र : 30 लिंग : महिला
फोटो उपलब्ध

560 RAN1059807
निर्वाचक का नाम : आकाश कुमार
पिता का नाम: हरिचन्द
मकान संख्या : 113
उम्र : 28 लिंग : पुरुष
फोटो उपलब्ध

561 RAN1084490
निर्वाचक का नाम : अक्षय कुमार
पिता का नाम: हरिचन्द बेंझारे
मकान संख्या : 113
उम्र : 26 लिंग : पुरुष
फोटो उपलब्ध

562 MP/022/170/336262
निर्वाचक का नाम : कमल कुमार लेझारे
पिता का नाम: गंगाराम लेझारे
मकान संख्या : 115
उम्र : 57 लिंग : पुरुष
फोटो उपलब्ध

563 RAN1619295
निर्वाचक का नाम : मोतिमबाईर् लेझारे
पति का नाम: कमल लेझारे
मकान संख्या : 115
उम्र : 55 लिंग : महिला
फोटो उपलब्ध

564 RAN1059757
निर्वाचक का नाम : अमित कुमार लेंझरे
पिता का नाम: कमल कुमार लेंझारे
मकान संख्या : 115
उम्र : 27 लिंग : पुरुष
फोटो उपलब्ध

565 RAN1562891
निर्वाचक का नाम : ईशिता लेंझारे
पति का नाम: अमित कुमार लेंझारे
मकान संख्या : 115
उम्र : 25 लिंग : महिला
फोटो उपलब्ध

566 JBZ0638858
निर्वाचक का नाम : प्यारेलाल लेझारे
पिता का नाम: दयाराम लेझारे
मकान संख्या : 116
उम्र : 70 लिंग : पुरुष
फोटो उपलब्ध

567 MP/022/170/336304
निर्वाचक का नाम : तुलसा बाई लेझारे
पति का नाम: प्यारेलाल लेझारे
मकान संख्या : 116
उम्र : 65 लिंग : महिला
फोटो उपलब्ध

568 RAN1059765
निर्वाचक का नाम : उमेश कुमार
पिता का नाम: प्यारे लाल
मकान संख्या : 116
उम्र : 27 लिंग : पुरुष
फोटो उपलब्ध

569 RAN1277359
निर्वाचक का नाम : इगेश्वरी लेंझारे
पति का नाम: उमेश कुमार लेंझारे
मकान संख्या : 116
उम्र : 27 लिंग : महिला
फोटो उपलब्ध

570 JBZ0638866
निर्वाचक का नाम : लखनलाल लेझारे
पिता का नाम: दयाराम लेझारे
मकान संख्या : 117
उम्र : 80 लिंग : पुरुष
फोटो उपलब्ध

571 MP/022/170/336319
निर्वाचक का नाम : कर्ण कुमार लेंझारे
पिता का नाम: लखनलाल लेंझारे
मकान संख्या : 117
उम्र : 56 लिंग : पुरुष
फोटो उपलब्ध

572 JBZ4661781
निर्वाचक का नाम : कथाबाईर् लेझारे
पति का नाम: कर्ण्णकुमार लेझारे
मकान संख्या : 117
उम्र : 42 लिंग : महिला
फोटो उपलब्ध

573 RAN1435049
निर्वाचक का नाम : मुकेश कुमार
पिता का नाम: कर्ण कुमार
मकान संख्या : 117
उम्र : 21 लिंग : पुरुष
फोटो उपलब्ध

574 RAN1334259
निर्वाचक का नाम : गणपत राम लेन्झारे
पिता का नाम: दयाराम लेन्झारे
मकान संख्या : 118
उम्र : 67 लिंग : पुरुष
फोटो उपलब्ध

575 RAN1334242
निर्वाचक का नाम : सुकवारो बाई लेन्झारे
पति का नाम: गणपत राम लेन्झारे
मकान संख्या : 118
उम्र : 62 लिंग : महिला
फोटो उपलब्ध

576 RAN0273219
निर्वाचक का नाम : भोजराज लेझारे
पिता का नाम: अमरचंद लेझारे
मकान संख्या : 119
उम्र : 63 लिंग : पुरुष
फोटो उपलब्ध

577 MP/022/170/336267
निर्वाचक का नाम : नीता बाई लेझारे
पति का नाम: भोजराज लेझारे
मकान संख्या : 119
उम्र : 59 लिंग : महिला
फोटो उपलब्ध

578 RAN1001304
निर्वाचक का नाम : अनुराधा लेंझारे
पति का नाम: जितेन्द्र लेंझारे
मकान संख्या : 119
उम्र : 37 लिंग : महिला
फोटो उपलब्ध

579 RAN0593509
निर्वाचक का नाम : जितेन्द्र लेझोर
पिता का नाम: भोजराज लेझोर
मकान संख्या : 119
उम्र : 36 लिंग : पुरुष
फोटो उपलब्ध

580 MP/022/170/336266
निर्वाचक का नाम : लीलाबाईर् रामटेके
पति का नाम: परसूराम रामटेके
मकान संख्या : 120
उम्र : 88 लिंग : महिला
फोटो उपलब्ध

581 RAN0484568
निर्वाचक का नाम : नंदूलाल लेन्झारे
पिता का नाम: मोहनलाल लेझारे
मकान संख्या : 121
उम्र : 43 लिंग : पुरुष
फोटो उपलब्ध

582 RAN0593434
निर्वाचक का नाम : लता लेन्झारे
पति का नाम: नंदुलाल
मकान संख्या : 121
उम्र : 41 लिंग : महिला
फोटो उपलब्ध

583 JBZ0638874
निर्वाचक का नाम : रुपाबाई निषाद
पति का नाम: परदेशी राम निषाद
मकान संख्या : 122
उम्र : 50 लिंग : महिला
फोटो उपलब्ध

584 RAN0793828
निर्वाचक का नाम : मोतिमबाई निषाद
पति का नाम: ईश्वरलाल निषाद
मकान संख्या : 122
उम्र : 39 लिंग : महिला
फोटो उपलब्ध

585 RAN0273227
निर्वाचक का नाम : ईश्वरलाल
पिता का नाम: परदेशीराम
मकान संख्या : 122
उम्र : 35 लिंग : पुरुष
फोटो उपलब्ध

586 RAN1499987
निर्वाचक का नाम : संजय कुमार
पिता का नाम: परदेशी राम
मकान संख्या : 122
उम्र : 21 लिंग : पुरुष
फोटो उपलब्ध

587 RAN0273235
निर्वाचक का नाम : बालकृष्णदास वैष्णव
पिता का नाम: कोमलदास वैष्णव
मकान संख्या : 123
उम्र : 45 लिंग : पुरुष
फोटो उपलब्ध

588 JBZ0638890
निर्वाचक का नाम : धनेश्वरीबाई वैष्णव
पति का नाम: बालकृष्णदास वैष्णव
मकान संख्या : 123
उम्र : 45 लिंग : महिला
फोटो उपलब्ध

589 JBZ0638908
निर्वाचक का नाम : यशोदा
पति का नाम: बालमुकुन्द दास वैष्णव
मकान संख्या : 123
उम्र : 43 लिंग : महिला
फोटो उपलब्ध

590 RAN0214577
निर्वाचक का नाम : बालमुकुन्द दास वैष्णव
पिता का नाम: कोमल दास वैष्णव
मकान संख्या : 123
उम्र : 41 लिंग : पुरुष
फोटो उपलब्ध

591 RAN1097724
निर्वाचक का नाम : धनंजय दास
पिता का नाम: बालकृष्ण दास वैष्णव
मकान संख्या : 123
उम्र : 26 लिंग : पुरुष
फोटो उपलब्ध

592 RAN1432426
निर्वाचक का नाम : आशीष दास
पिता का नाम: बालकृष्ण
मकान संख्या : 123
उम्र : 21 लिंग : पुरुष
फोटो उपलब्ध

593 RAN1499839
निर्वाचक का नाम : परमहंस
पिता का नाम: बालमुकुंद
मकान संख्या : 123
उम्र : 21 लिंग : पुरुष
फोटो उपलब्ध

594 JBZ0638916
निर्वाचक का नाम : ओमप्रकाश दास वैष्णव
पिता का नाम: बंशराज दास वैष्णव
मकान संख्या : 123/1
उम्र : 57 लिंग : पुरुष
फोटो उपलब्ध

595 JBZ4662227
निर्वाचक का नाम : दशोदाबाईर् वैष्णव
पति का नाम: ओमप्रकाशदास वैष्णव
मकान संख्या : 123/1
उम्र : 48 लिंग : महिला
फोटो उपलब्ध

596 RAN1059823
निर्वाचक का नाम : मिथलेश्वर
पिता का नाम: ओमप्रकाश दास
मकान संख्या : 123/1
उम्र : 28 लिंग : पुरुष
फोटो उपलब्ध

597 RAN0484592
निर्वाचक का नाम : संतोषी लेंझारे
पति का नाम: उत्तम कुमार लेंझारे
मकान संख्या : 126
उम्र : 37 लिंग : महिला
फोटो उपलब्ध

598 RAN0593541
निर्वाचक का नाम : कुंभ बाई देवांगन
पति का नाम: नंदलाल देवांगन
मकान संख्या : 7
उम्र : 69 लिंग : महिला
फोटो उपलब्ध

599 RAN0954750
निर्वाचक का नाम : साधनाबाई देवागंन
पिता का नाम: राकेशकुमार देवागंन
मकान संख्या : 7
उम्र : 36 लिंग : महिला
फोटो उपलब्ध

600 RAN0569152
निर्वाचक का नाम : राकेश देवांगन
पिता का नाम: स्व.नंदलाल देवांगन
मकान संख्या : 07
उम्र : 35 लिंग : पुरुष
फोटो उपलब्ध

601 RAN0214569
निर्वाचक का नाम : जितेन्द्र सिंहा
पिता का नाम: कपिल सिंहा
मकान संख्या : 12
उम्र : 34 लिंग : पुरुष
फोटो उपलब्ध

602 RAN1141696
निर्वाचक का नाम : अक्षय कुमार सिन्हा
पिता का नाम: कपिल राम सिन्हा
मकान संख्या : 53
उम्र : 26 लिंग : पुरुष
फोटो उपलब्ध

603 RAN1219666
निर्वाचक का नाम : तुकाराम
पिता का नाम: सुरेन्द्र कुमार
मकान संख्या : 58
उम्र : 28 लिंग : पुरुष
फोटो उपलब्ध

604 RAN1214717
निर्वाचक का नाम : टोमन कुमार
पिता का नाम: नारायण
मकान संख्या : 58
उम्र : 26 लिंग : पुरुष
फोटो उपलब्ध

605 MP/022/170/336279
निर्वाचक का नाम : बिसाहीनबाईर् साहू
पति का नाम: शत्रुहन साहू
मकान संख्या : 124
उम्र : 62 लिंग : महिला
फोटो उपलब्ध

606 RAN0214585
निर्वाचक का नाम : रमेश कुमार साहू
पिता का नाम: शत्रुहन साहू
मकान संख्या : 124
उम्र : 38 लिंग : पुरुष
फोटो उपलब्ध

607 RAN0214601
निर्वाचक का नाम : नागेश्वरी बाई साहू
पति का नाम: रमेश साहू
मकान संख्या : 124
उम्र : 35 लिंग : महिला
फोटो उपलब्ध

608 RAN0898981
निर्वाचक का नाम : कामेश्वरी बाई तारम
पति का नाम: धनंजय तारम
मकान संख्या : 125
उम्र : 31 लिंग : महिला
फोटो उपलब्ध

609 RAN0898999
निर्वाचक का नाम : धनंजय तारम
पिता का नाम: देवलाल तारम
मकान संख्या : 125
उम्र : 31 लिंग : पुरुष
फोटो उपलब्ध

610 RAN0631515
निर्वाचक का नाम : पार्वती देवांगन
पति का नाम: नन्हूराम देवांगन
मकान संख्या : 126
उम्र : 73 लिंग : महिला
फोटो उपलब्ध

611 RAN0631507
निर्वाचक का नाम : नन्हूराम देवांगन
पिता का नाम: सोनवाराम देवांगन
मकान संख्या : 126
उम्र : 66 लिंग : पुरुष
फोटो उपलब्ध

612 RAN0619882
निर्वाचक का नाम : तेजकुमार देवांगन
पिता का नाम: नन्हूराम देवांगन
मकान संख्या : 126
उम्र : 43 लिंग : पुरुष
फोटो उपलब्ध

613 MP/022/170/336256
निर्वाचक का नाम : कपिलराम सिन्हा
पिता का नाम: गैंददास सिन्हा
मकान संख्या : 127
उम्र : 60 लिंग : पुरुष
फोटो उपलब्ध

614 MP/022/170/336261
निर्वाचक का नाम : गंगाबाईर् सिन्हा
पति का नाम: कपीलराम सिन्हा
मकान संख्या : 127
उम्र : 58 लिंग : महिला
फोटो उपलब्ध

615 RAN0831149
निर्वाचक का नाम : क्षमाबार्द सिन्हा
पति का नाम: जितेन्द्र सिन्हा
मकान संख्या : 127
उम्र : 34 लिंग : महिला
फोटो उपलब्ध

616 MP/022/170/336315
निर्वाचक का नाम : मनबोधलाल लेझारे
पिता का नाम: ताराचंद लेझारे
मकान संख्या : 130
उम्र : 81 लिंग : पुरुष
फोटो उपलब्ध

617 JBZ0639021
निर्वाचक का नाम : अरविंदकुमार लेझारे
पिता का नाम: मनबोधलाल लेझारे
मकान संख्या : 130
उम्र : 41 लिंग : पुरुष
फोटो उपलब्ध

618 JBZ0639310
निर्वाचक का नाम : संगीता लेझारे
पति का नाम: अरविंद लेझारे
मकान संख्या : 130
उम्र : 41 लिंग : महिला
फोटो उपलब्ध

619 RAN0736835
निर्वाचक का नाम : राधिका देवांगन
पति का नाम: तेजकुमार देवांगन
मकान संख्या : 130
उम्र : 38 लिंग : महिला
फोटो उपलब्ध

620 MP/022/170/336289
निर्वाचक का नाम : रुखमणीबाईर् नायक
पति का नाम: दयालूराम नायक
मकान संख्या : 131
उम्र : 65 लिंग : महिला
फोटो उपलब्ध

621 JBZ0639328
निर्वाचक का नाम : संजय कुमार नायक
पिता का नाम: दयालू राम नायक
मकान संख्या : 131
उम्र : 36 लिंग : पुरुष
फोटो उपलब्ध

622 JBZ0639963
निर्वाचक का नाम : देवलसिंग नायक
पिता का नाम: बिरझूराम नायक
मकान संख्या : 132
उम्र : 72 लिंग : पुरुष
फोटो उपलब्ध

623 JBZ4662110
निर्वाचक का नाम : भीखम नायक
पिता का नाम: देवलसिंग नायक
मकान संख्या : 132
उम्र : 40 लिंग : पुरुष
फोटो उपलब्ध

624 MP/022/170/336367
निर्वाचक का नाम : गायत्रीबाईर् देवागंन
पति का नाम: सुकदेव देवागंन
मकान संख्या : 134
उम्र : 60 लिंग : महिला
फोटो उपलब्ध

625 RAN0115097
निर्वाचक का नाम : सुकबाईर् देवागंन
पिता का नाम: आनंद देवागंन
मकान संख्या : 134
उम्र : 57 लिंग : महिला
फोटो उपलब्ध

626 RAN0115105
निर्वाचक का नाम : जीवनलाल देवागंन
पिता का नाम: सुकदेव देवागंन
मकान संख्या : 134
उम्र : 41 लिंग : पुरुष
फोटो उपलब्ध

627 JBZ4942702
निर्वाचक का नाम : ललिताबाईर् देवागंन
पिता का नाम: जीवनलाल देवागंन
मकान संख्या : 134
उम्र : 39 लिंग : महिला
फोटो उपलब्ध

628 RAN1059872
निर्वाचक का नाम : रोशन कुमार
पिता का नाम: जीवन लाल
मकान संख्या : 134
उम्र : 27 लिंग : पुरुष
फोटो उपलब्ध

629 RAN0372995
निर्वाचक का नाम : सम्पत लाल देवांगन
पिता का नाम: सुकलाल देवांगन
मकान संख्या : 135
उम्र : 61 लिंग : पुरुष
फोटो उपलब्ध

630 RAN0373001
निर्वाचक का नाम : फिरोबाई देवांगन
पति का नाम: सम्पत देवांगन
मकान संख्या : 135
उम्र : 59 लिंग : महिला
फोटो उपलब्ध

631 MP/022/170/336391
निर्वाचक का नाम : सोनकी बाई देवांगन
पिता का नाम: सुकलाल देवांगन
मकान संख्या : 135
उम्र : 56 लिंग : महिला
फोटो उपलब्ध

632 MP/022/170/336364
निर्वाचक का नाम : वलीराम देवागंन
पिता का नाम: सुकलाल देवागंन
मकान संख्या : 135
उम्र : 53 लिंग : पुरुष
फोटो उपलब्ध

633 MP/022/170/336365
निर्वाचक का नाम : सुमनबाईर्ई देवागंन
पति का नाम: बलीराम देवागंन
मकान संख्या : 135
उम्र : 51 लिंग : महिला
फोटो उपलब्ध

634 RAN0115113
निर्वाचक का नाम : विष्णुप्रसाद देवागंन
पिता का नाम: सुकलाल देवागंन
मकान संख्या : 135
उम्र : 51 लिंग : पुरुष
फोटो उपलब्ध

635 RAN0115121
निर्वाचक का नाम : बुधियारिनबाईर्ई देवागंन
पति का नाम: विष्णुप्रसाद देवागंन
मकान संख्या : 135
उम्र : 48 लिंग : महिला
फोटो उपलब्ध

636 IXG1770767
निर्वाचक का नाम : उषा देवांगन
पति का नाम: अक्षय कुमार देवांगन
मकान संख्या : 135
उम्र : 28 लिंग : महिला
फोटो उपलब्ध

637 RAN1214741
निर्वाचक का नाम : दिलीप कुमार
पिता का नाम: बलीराम
मकान संख्या : 135
उम्र : 25 लिंग : पुरुष
फोटो उपलब्ध

638 RAN1367135
निर्वाचक का नाम : माधुरी देवांगन
पति का नाम: दिलीप कुमार
मकान संख्या : 135
उम्र : 22 लिंग : महिला
फोटो उपलब्ध

639 RAN1630458
निर्वाचक का नाम : हितेश
पिता का नाम: बलीराम
मकान संख्या : 135
उम्र : 19 लिंग : पुरुष
फोटो उपलब्ध

640 RAN1059799
निर्वाचक का नाम : अक्षय कुमार देवांगन
पिता का नाम: विष्णु प्रसाद देवांगन
मकान संख्या : 135 वार्ड नं 07
उम्र : 28 लिंग : पुरुष
फोटो उपलब्ध

641 RAN0214635
निर्वाचक का नाम : नेमबाई देवागंन
पिता का नाम: पुरुषोत्तम लाल देवागंन
मकान संख्या : 136
उम्र : 47 लिंग : महिला
फोटो उपलब्ध

642 MP/022/170/336384
निर्वाचक का नाम : पुरुषोत्तमलाल देवागंन
पिता का नाम: छबिलाल देवागंन
मकान संख्या : 136
उम्र : 46 लिंग : पुरुष
फोटो उपलब्ध

643 RAN1059831
निर्वाचक का नाम : रविशंकर
पिता का नाम: पुरुषोतम
मकान संख्या : 136
उम्र : 27 लिंग : पुरुष
फोटो उपलब्ध

644 RAN1334226
निर्वाचक का नाम : हिरेंद्र कुमार
पिता का नाम: पुरुषोत्तम
मकान संख्या : 136
उम्र : 26 लिंग : पुरुष
फोटो उपलब्ध

645 RAN0214643
निर्वाचक का नाम : तोरणलाल देवागंन
पिता का नाम: बिसालिक राम देवागंन
मकान संख्या : 137
उम्र : 68 लिंग : पुरुष
फोटो उपलब्ध

646 RAN0214650
निर्वाचक का नाम : बिरझाबाई देवागंन
पति का नाम: तोरण देवागंन
मकान संख्या : 137
उम्र : 66 लिंग : महिला
फोटो उपलब्ध

647 JBZ0639336
निर्वाचक का नाम : विष्णु प्रसाद देवांगन
पिता का नाम: तोरण लाल देवांगन
मकान संख्या : 137
उम्र : 37 लिंग : पुरुष
फोटो उपलब्ध

648 RAN0214668
निर्वाचक का नाम : परमिला बाई देवागंन
पति का नाम: विष्णु प्रसाद देवागंन
मकान संख्या : 137
उम्र : 34 लिंग : महिला
फोटो उपलब्ध

649 RAN1142090
निर्वाचक का नाम : ओमप्रकाश साहू
पिता का नाम: पूक लाल देवांगन
मकान संख्या : 137
उम्र : 31 लिंग : पुरुष
फोटो उपलब्ध

650 RAN1562594
निर्वाचक का नाम : गजेंद्र कुमार
पिता का नाम: विष्णु प्रसाद
मकान संख्या : 137
उम्र : 20 लिंग : पुरुष
फोटो उपलब्ध

651 MP/022/170/336377
निर्वाचक का नाम : हगरुराम देवागंन
पिता का नाम: समारु देवागंन
मकान संख्या : 138
उम्र : 77 लिंग : पुरुष
फोटो उपलब्ध

652 MP/022/170/336382
निर्वाचक का नाम : जयमतबाईर्ई देवागंन
पति का नाम: हगरूराम देवागंन
मकान संख्या : 138
उम्र : 72 लिंग : महिला
फोटो उपलब्ध

653 RAN0115139
निर्वाचक का नाम : संतोषीबाईर्ई देवागंन
पति का नाम: श्यामलाल देवागंन
मकान संख्या : 138
उम्र : 39 लिंग : महिला
फोटो उपलब्ध

654 RAN1097690
निर्वाचक का नाम : अमित कुमार
पिता का नाम: श्यामलाल देवांगन
मकान संख्या : 138
उम्र : 26 लिंग : पुरुष
फोटो उपलब्ध

655 RAN1534643
निर्वाचक का नाम : मोनिका
पिता का नाम: श्याम लाल
मकान संख्या : 138
उम्र : 22 लिंग : महिला
फोटो उपलब्ध

656 RAN1610237
निर्वाचक का नाम : राजेश्वरी देवांगन
पति का नाम: अमित कुमार
मकान संख्या : 138
उम्र : 22 लिंग : महिला
फोटो उपलब्ध

657 RAN1534726
निर्वाचक का नाम : कंचन
पिता का नाम: श्याम लाल
मकान संख्या : 138
उम्र : 21 लिंग : महिला
फोटो उपलब्ध

658 RAN0115147
निर्वाचक का नाम : धरमदास साहू
पिता का नाम: पितम्बर साहू
मकान संख्या : 139
उम्र : 56 लिंग : पुरुष
फोटो उपलब्ध

659 MP/022/170/336383
निर्वाचक का नाम : पंचवती साहू
पति का नाम: धरमदास साहू
मकान संख्या : 139
उम्र : 53 लिंग : महिला
फोटो उपलब्ध

660 MP/022/170/336378
निर्वाचक का नाम : धरमू साहू
पिता का नाम: पितम्बर साहू
मकान संख्या : 139
उम्र : 50 लिंग : पुरुष
फोटो उपलब्ध

661 JBZ0639070
निर्वाचक का नाम : परसूराम साहू
पिता का नाम: पितम्बर साहू
मकान संख्या : 139
उम्र : 49 लिंग : पुरुष
फोटो उपलब्ध

662 MP/022/170/336381
निर्वाचक का नाम : राधाबाईर् साहू
पति का नाम: धरमू साहू
मकान संख्या : 139
उम्र : 48 लिंग : महिला
फोटो उपलब्ध

663 RAN0115154
निर्वाचक का नाम : कामिनीबाईर् साहू
पति का नाम: परसूराम साहू
मकान संख्या : 139
उम्र : 43 लिंग : महिला
फोटो उपलब्ध

664 RAN0569186
निर्वाचक का नाम : जितेन्द्र साहू
पिता का नाम: धरमूदास साहू
मकान संख्या : 139
उम्र : 34 लिंग : पुरुष
फोटो उपलब्ध

665 RAN1059781
निर्वाचक का नाम : लता साहु
पति का नाम: जितेंद्र साहु
मकान संख्या : 139
उम्र : 32 लिंग : महिला
फोटो उपलब्ध

666 RAN1059849
निर्वाचक का नाम : खुमान दास साहु
पिता का नाम: धरमु
मकान संख्या : 139
उम्र : 27 लिंग : पुरुष
फोटो उपलब्ध

667 RAN1604008
निर्वाचक का नाम : भीषम कुमार
पिता का नाम: परसु राम
मकान संख्या : 139
उम्र : 23 लिंग : पुरुष
फोटो उपलब्ध

668 MP/022/170/336389
निर्वाचक का नाम : पंचराम साहू
पिता का नाम: चेतराम साहू
मकान संख्या : 140
उम्र : 60 लिंग : पुरुष
फोटो उपलब्ध

669 MP/022/170/336395
निर्वाचक का नाम : जंत्रीबाईर् साहू
पति का नाम: पंचराम साहू
मकान संख्या : 140
उम्र : 58 लिंग : महिला
फोटो उपलब्ध

670 RAN0231506
निर्वाचक का नाम : श्यामुदास साहू
पिता का नाम: पंचराम साहू
मकान संख्या : 140
उम्र : 36 लिंग : पुरुष
फोटो उपलब्ध

671 RAN0214676
निर्वाचक का नाम : रामलाल साहू
पिता का नाम: पंचराम साहू
मकान संख्या : 140
उम्र : 35 लिंग : पुरुष
फोटो उपलब्ध

672 RAN1084482
निर्वाचक का नाम : पूनम बाई साहू
पति का नाम: रामलाल साहु
मकान संख्या : 140
उम्र : 35 लिंग : महिला
फोटो उपलब्ध

673 RAN0831164
निर्वाचक का नाम : लोकमणी साहू
पति का नाम: श्यामूदास साहू
मकान संख्या : 140
उम्र : 33 लिंग : महिला
फोटो उपलब्ध

674 RAN0569194
निर्वाचक का नाम : बिसन्तीन बाई देवागंन
पति का नाम: घसिया देवागंन
मकान संख्या : 141
उम्र : 43 लिंग : महिला
फोटो उपलब्ध

675 RAN0231480
निर्वाचक का नाम : गनेशी बाई
पति का नाम: घसियाराम देवागंन
मकान संख्या : 141
उम्र : 42 लिंग : महिला
फोटो उपलब्ध

676 RAN0115188
निर्वाचक का नाम : सरजूराम देवागंन
पिता का नाम: प्यारी देवागंन
मकान संख्या : 142
उम्र : 60 लिंग : पुरुष
फोटो उपलब्ध

677 RAN0115196
निर्वाचक का नाम : बिसरीबाईर् देवागंन
पति का नाम: सरजूराम देवागंन
मकान संख्या : 142
उम्र : 58 लिंग : महिला
फोटो उपलब्ध

678 RAN0214700
निर्वाचक का नाम : लतलूराम देवागंन
पिता का नाम: रामजी देवागंन
मकान संख्या : 142/1
उम्र : 65 लिंग : पुरुष
फोटो उपलब्ध

679 RAN0214718
निर्वाचक का नाम : बैसाखिन बाई देवागंन
पति का नाम: लतलूराम देवागंन
मकान संख्या : 142/1
उम्र : 60 लिंग : महिला
फोटो उपलब्ध

680 RAN0593293
निर्वाचक का नाम : रेखचंद देवांगन
पिता का नाम: लतलू राम देवांगन
मकान संख्या : 142/1
उम्र : 34 लिंग : पुरुष
फोटो उपलब्ध

681 JBZ4662201
निर्वाचक का नाम : विशेलाल साहू
पिता का नाम: भगवानी साहू
मकान संख्या : 191
उम्र : 59 लिंग : पुरुष
फोटो उपलब्ध

682 JBZ4662342
निर्वाचक का नाम : झगरीबाईर् साहू
पति का नाम: विशेलाल साहू
मकान संख्या : 191
उम्र : 55 लिंग : महिला
फोटो उपलब्ध

683 RAN0484576
निर्वाचक का नाम : विरेन्द्र कुमार साहू
पिता का नाम: बिशेलाल साहू
मकान संख्या : 191
उम्र : 37 लिंग : पुरुष
फोटो उपलब्ध

684 RAN1142132
निर्वाचक का नाम : खिलेश्वरी साहू
पति का नाम: बिरेंद्र कुमार साहू
मकान संख्या : 191
उम्र : 31 लिंग : महिला
फोटो उपलब्ध

685 RAN0954701
निर्वाचक का नाम : मनमोहन सिंह
पिता का नाम: जगत राम
मकान संख्या : 250
उम्र : 35 लिंग : पुरुष
फोटो उपलब्ध

686 RAN0593467
निर्वाचक का नाम : नेमिन बाई नायक
पति का नाम: संजय कुमार नायक
मकान संख्या : 313
उम्र : 32 लिंग : महिला
फोटो उपलब्ध

687 RAN0954685
निर्वाचक का नाम : जगतराम देवागंन
पिता का नाम: सखाराम देवागंन
मकान संख्या :
उम्र : 59 लिंग : पुरुष
फोटो उपलब्ध

688 RAN0954693

निर्वाचक का नाम : बहुराबाई देवागंन
पिता का नाम: जगतराम देवागंन
मकान संख्या :
उम्र : 51 लिंग : महिला

फोटो उपलब्ध

689 RAN1059989
निर्वाचक का नाम : जोहन
पिता का नाम: मिलऊ देवांगन
मकान संख्या : 36
उम्र : 47 लिंग : पुरुष
फोटो उपलब्ध

690 RAN1059997
निर्वाचक का नाम : आगम बाई
पति का नाम: जोहन देवांगन
मकान संख्या : 36
उम्र : 42 लिंग : महिला
फोटो उपलब्ध

691 RAN1141712
निर्वाचक का नाम : धर्मेंद्र कुमार
पिता का नाम: जोहान लाल
मकान संख्या : 36
उम्र : 26 लिंग : पुरुष
फोटो उपलब्ध

692 JBZ0639039
निर्वाचक का नाम : किसुनराम नायक
पिता का नाम: शीतल नायक
मकान संख्या : 48/1
उम्र : 67 लिंग : पुरुष
फोटो उपलब्ध

693 RAN0277046
निर्वाचक का नाम : चिन्ताबाई नायक
पति का नाम: किसुन नायक
मकान संख्या : 48/1
उम्र : 63 लिंग : महिला
फोटो उपलब्ध

694 JBZ0638965
निर्वाचक का नाम : अश्वनी कुमार नायक
पिता का नाम: किसनूराम नायक
मकान संख्या : 48/1
उम्र : 39 लिंग : पुरुष
फोटो उपलब्ध

695 RAN0922716
निर्वाचक का नाम : मनीषा नायक
पति का नाम: कुमेन्द्र नायक
मकान संख्या : 48/1
उम्र : 37 लिंग : महिला
फोटो उपलब्ध

696 JBZ0639237
निर्वाचक का नाम : केशवन्तीन नायक
पति का नाम: अश्वनी कुमार नायक
मकान संख्या : 48/1
उम्र : 36 लिंग : महिला
फोटो उपलब्ध

697 MP/022/170/336168
निर्वाचक का नाम : गोकुलराम यादव
पिता का नाम: बुधरु यादव
मकान संख्या : 58
उम्र : 80 लिंग : पुरुष
फोटो उपलब्ध

698 MP/022/170/336184
निर्वाचक का नाम : सुरेन्द्रकुमार यादव
पिता का नाम: गोकुलराम यादव
मकान संख्या : 58
उम्र : 55 लिंग : पुरुष
फोटो उपलब्ध

699 MP/022/170/336170
निर्वाचक का नाम : रत्नीबाईर्ई यादव
पति का नाम: सुरेन्द्रकुमार यादव
मकान संख्या : 58
उम्र : 53 लिंग : महिला
फोटो उपलब्ध

700 MP/022/170/336171
निर्वाचक का नाम : नारदराम यादव
पिता का नाम: रामगोकुल यादव
मकान संख्या : 58
उम्र : 53 लिंग : पुरुष
फोटो उपलब्ध

701 MP/022/170/336172
निर्वाचक का नाम : नारायण यादव
पिता का नाम: गोकुलराम यादव
मकान संख्या : 58
उम्र : 51 लिंग : पुरुष
फोटो उपलब्ध

702 RAN0663443
निर्वाचक का नाम : सुशीला बाई यादव
पति का नाम: नारायण यादव
मकान संख्या : 58
उम्र : 47 लिंग : महिला
फोटो उपलब्ध

703 RAN1027432
निर्वाचक का नाम : लाला राम यादव
पिता का नाम: नारायण कुमार यादव
मकान संख्या : 58
उम्र : 29 लिंग : पुरुष
फोटो उपलब्ध

704 RAN1269117
निर्वाचक का नाम : सोनम यादव
पति का नाम: तुका राम
मकान संख्या : 58
उम्र : 27 लिंग : महिला
फोटो उपलब्ध

705 MP/022/170/336148
निर्वाचक का नाम : केशरबाईर्ई चन्द्रवंशी
पति का नाम: अशोक कुमार चन्द्रवंशी
मकान संख्या : 60
उम्र : 60 लिंग : महिला
फोटो उपलब्ध

706 MP/022/170/336140
निर्वाचक का नाम : होमलाल चन्द्रवंशी
पिता का नाम: गजानंद चन्द्रवंशी
मकान संख्या : 61
उम्र : 62 लिंग : पुरुष
फोटो उपलब्ध

707 RAN1142256
निर्वाचक का नाम : अगर बाई चंद्रवंशी
पति का नाम: होमलाल चंद्रवंशी
मकान संख्या : 61
उम्र : 42 लिंग : महिला
फोटो उपलब्ध

708 RAN1084532
निर्वाचक का नाम : किशोर कुमार चंद्रवंशी
पिता का नाम: होमलाल चंद्रवंशी
मकान संख्या : 61
उम्र : 27 लिंग : पुरुष
फोटो उपलब्ध

709 RAN1491018
निर्वाचक का नाम : ज्योति कंवर
पति का नाम: किशोर कुमार कंवर
मकान संख्या : 61
उम्र : 25 लिंग : महिला
फोटो उपलब्ध

710 MP/022/170/336136
निर्वाचक का नाम : भुनेश्वरी चन्द्रवंशी
पति का नाम: दयालरामू चन्द्रवंशी
मकान संख्या : 63
उम्र : 53 लिंग : महिला
फोटो उपलब्ध

711 RAN1001197
निर्वाचक का नाम : लालचंद चंद्रवंशी
पिता का नाम: दयालूराम चंद्रवंशी
मकान संख्या : 63
उम्र : 30 लिंग : पुरुष
फोटो उपलब्ध

712 RAN1381938
निर्वाचक का नाम : सती
पति का नाम: लालचंद चंद्रवंशी
मकान संख्या : 63
उम्र : 27 लिंग : महिला
फोटो उपलब्ध

713 RAN1259258
निर्वाचक का नाम : टोमन लाल चंद्रवंशी
पिता का नाम: दयालु राम चंद्रवंशी
मकान संख्या : 63
उम्र : 26 लिंग : पुरुष
फोटो उपलब्ध

714 RAN1381904
निर्वाचक का नाम : करिश्मा कंवर
पति का नाम: टोमन लाल कंवर
मकान संख्या : 63
उम्र : 23 लिंग : महिला
फोटो उपलब्ध

715 RAN1269000
निर्वाचक का नाम : शशि कुमार
पिता का नाम: रमन लाल
मकान संख्या : 71
उम्र : 29 लिंग : पुरुष
फोटो उपलब्ध

716 JBZ4662045
निर्वाचक का नाम : किसुनदास साहू
पिता का नाम: पनिकादास साहू
मकान संख्या : 79
उम्र : 62 लिंग : पुरुष
फोटो उपलब्ध

717 MP/022/170/336247
निर्वाचक का नाम : केशीबाईर्ई साहू
पति का नाम: किसूनदास साहू
मकान संख्या : 79
उम्र : 58 लिंग : महिला
फोटो उपलब्ध

718 RAN1606102
निर्वाचक का नाम : कुलदीप
पिता का नाम: दुलेश दास
मकान संख्या : 79
उम्र : 19 लिंग : पुरुष
फोटो उपलब्ध

719 MP/022/170/336250
निर्वाचक का नाम : नोहरदास साहू
पिता का नाम: मंगलदास साहू
मकान संख्या : 81
उम्र : 47 लिंग : पुरुष
फोटो उपलब्ध

720 RAN0635698
निर्वाचक का नाम : विनोद कुमार साहू
पिता का नाम: रामदास साहू
मकान संख्या : 81
उम्र : 46 लिंग : पुरुष
फोटो उपलब्ध

721 JBZ0639880
निर्वाचक का नाम : अंजुबाई साहू
पति का नाम: नोहरदास साहू
मकान संख्या : 81
उम्र : 44 लिंग : महिला
फोटो उपलब्ध

722 RAN0736645
निर्वाचक का नाम : प्रिया साहू
पति का नाम: विनोद कुमार साहू
मकान संख्या : 81
उम्र : 35 लिंग : महिला
फोटो उपलब्ध

723 RAN1441864
निर्वाचक का नाम : ट्विंकल
पिता का नाम: नोहर दास
मकान संख्या : 81
उम्र : 20 लिंग : महिला
फोटो उपलब्ध

724 MP/022/170/336324
निर्वाचक का नाम : तुलसीराम यादव
पिता का नाम: तिरथराम यादव
मकान संख्या : 109
उम्र : 65 लिंग : पुरुष
फोटो उपलब्ध

725 MP/022/170/336325
निर्वाचक का नाम : धरमीनबाईई् यादव
पति का नाम: तुलसी यादव
मकान संख्या : 109
उम्र : 63 लिंग : महिला
फोटो उपलब्ध

726 RAN1001296
निर्वाचक का नाम : सचिव यादव
पिता का नाम: तुलसीराम यादव
मकान संख्या : 109
उम्र : 29 लिंग : पुरुष
फोटो उपलब्ध

727 RAN1625334
निर्वाचक का नाम : नागेश्वरी यादव
पति का नाम: नंदकुमार
मकान संख्या : 109
उम्र : 29 लिंग : महिला
फोटो उपलब्ध

728 RAN1186584
निर्वाचक का नाम : सावित्री
पति का नाम: सचिव
मकान संख्या : 109
उम्र : 27 लिंग : महिला
फोटो उपलब्ध

729 RAN1219625
निर्वाचक का नाम : नंद कुमार
पिता का नाम: तुलसी राम
मकान संख्या : 109
उम्र : 25 लिंग : पुरुष
फोटो उपलब्ध

730 RAN1453463
निर्वाचक का नाम : खुमेश्वर कुमार
पिता का नाम: तुलसी राम
मकान संख्या : 109
उम्र : 20 लिंग : पुरुष
फोटो उपलब्ध

731 JBZ0639252
निर्वाचक का नाम : गणेशराम बेसरा
पिता का नाम: भागवत राम बेसरा
मकान संख्या : 109/1
उम्र : 43 लिंग : पुरुष
फोटो उपलब्ध

732 RAN0214486
निर्वाचक का नाम : मीना बाई बेसरा
पति का नाम: गणेशराम बेसरा
मकान संख्या : 109/1
उम्र : 39 लिंग : महिला
फोटो उपलब्ध

733 RAN1359991
निर्वाचक का नाम : हितेश कुमार
पिता का नाम: गणेश राम
मकान संख्या : 109/1
उम्र : 22 लिंग : पुरुष
फोटो उपलब्ध

734 RAN1585132
निर्वाचक का नाम : दिलीप कुमार
पिता का नाम: लखनलाल लेझारे
मकान संख्या : 117
उम्र : 49 लिंग : पुरुष
फोटो उपलब्ध

735 RAN1585140
निर्वाचक का नाम : खिलेश्वरी
पति का नाम: दिलीपकुमार लेझारे
मकान संख्या : 117
उम्र : 47 लिंग : महिला
फोटो उपलब्ध

736 JBZ0640250
निर्वाचक का नाम : रानीबाई
पति का नाम: मनोज कुमार
मकान संख्या : 117
उम्र : 45 लिंग : महिला
फोटो उपलब्ध

737 MP/022/170/336260
निर्वाचक का नाम : मनोजकुमार लेझारे
पिता का नाम: लखनलाल लेझारे
मकान संख्या : 117
उम्र : 44 लिंग : पुरुष
फोटो उपलब्ध

738 RAN1334200
निर्वाचक का नाम : निहारिका
पति का नाम: अरुण कुमार
मकान संख्या : 117
उम्र : 32 लिंग : महिला
फोटो उपलब्ध

739 RAN0914838
निर्वाचक का नाम : प्रवीण कुमार
पिता का नाम: दिलीप कुमार लेंझारे
मकान संख्या : 117
उम्र : 30 लिंग : पुरुष
फोटो उपलब्ध

740 RAN1334192
निर्वाचक का नाम : निशा
पति का नाम: प्रवीण कुमार लेन्झारे
मकान संख्या : 117
उम्र : 27 लिंग : महिला
फोटो उपलब्ध

741 RAN1407394
निर्वाचक का नाम : जतिन कुमार
पिता का नाम: मनोज कुमार
मकान संख्या : 117
उम्र : 21 लिंग : पुरुष
फोटो उपलब्ध

742 RAN1590793
निर्वाचक का नाम : तन्नू
पिता का नाम: मनोज कुमार
मकान संख्या : 117
उम्र : 19 लिंग : महिला
फोटो उपलब्ध

743 MP/022/170/336362
निर्वाचक का नाम : रेवाराम देवागंन
पिता का नाम: मोतीराम देवागंन
मकान संख्या : 143
उम्र : 62 लिंग : पुरुष
फोटो उपलब्ध

744 MP/022/170/336374
निर्वाचक का नाम : दुखितबाईई् देवागंन
पति का नाम: रेवाराम देवागंन
मकान संख्या : 143
उम्र : 60 लिंग : महिला
फोटो उपलब्ध

745 RAN1059930
निर्वाचक का नाम : देव कुमार
पिता का नाम: रेवा राम
मकान संख्या : 143
उम्र : 27 लिंग : पुरुष
फोटो उपलब्ध

746 RAN1334275
निर्वाचक का नाम : दुर्गेश्वरी देवांगन
पति का नाम: देवकुमार देवांगन
मकान संख्या : 143
उम्र : 24 लिंग : महिला
फोटो उपलब्ध

747 MP/022/170/336340
निर्वाचक का नाम : सुखनाथ नायक
पिता का नाम: सीताराम नायक
मकान संख्या : 145
उम्र : 65 लिंग : पुरुष
फोटो उपलब्ध

748 RAN0922708
निर्वाचक का नाम : पवन कुमार नायक
पिता का नाम: सुखन्नाथ नायक
मकान संख्या : 145
उम्र : 34 लिंग : पुरुष
फोटो उपलब्ध

749 RAN0831180
निर्वाचक का नाम : धनेश्वरी नायक
पिता का नाम: सुखनाथ नायक
मकान संख्या : 145
उम्र : 32 लिंग : महिला
फोटो उपलब्ध

750 MP/022/170/336333
निर्वाचक का नाम : बिसनाथ नायक
पिता का नाम: सीतराम नायक
मकान संख्या : 146
उम्र : 60 लिंग : पुरुष
फोटो उपलब्ध

751 MP/022/170/336335
निर्वाचक का नाम : इन्द्राबाईर् नायक
पति का नाम: विसनाथ नायक
मकान संख्या : 146
उम्र : 58 लिंग : महिला
फोटो उपलब्ध

752 RAN0478859
निर्वाचक का नाम : मनेष कुमार नायक
पिता का नाम: बिसनाथ नायक
मकान संख्या : 146
उम्र : 38 लिंग : पुरुष
फोटो उपलब्ध

753 RAN1142272
निर्वाचक का नाम : शशि नायक
पति का नाम: मनीष नायक
मकान संख्या : 146
उम्र : 28 लिंग : महिला
फोटो उपलब्ध

754 MP/022/170/336360
निर्वाचक का नाम : निर्र्मलाबाईर् नायक
पति का नाम: बिसेलाल नायक
मकान संख्या : 147
उम्र : 50 लिंग : महिला
फोटो उपलब्ध

755 RAN1001338
निर्वाचक का नाम : लिकेशकुमार नायक
पिता का नाम: बिसेलाल नायक
मकान संख्या : 147
उम्र : 32 लिंग : पुरुष
फोटो उपलब्ध

756 RAN1001346
निर्वाचक का नाम : प्रभा
पति का नाम: लिकेश नायक
मकान संख्या : 147
उम्र : 30 लिंग : महिला
फोटो उपलब्ध

757 MP/022/170/336371
निर्वाचक का नाम : राजकुमार नायक
पिता का नाम: रामलाल नायक
मकान संख्या : 148
उम्र : 60 लिंग : पुरुष
फोटो उपलब्ध

758 MP/022/170/336354
निर्वाचक का नाम : जोहतरीनबाईर् नायक
पति का नाम: राजकुमार नायक
मकान संख्या : 148
उम्र : 58 लिंग : महिला
फोटो उपलब्ध

759 RAN0115212
निर्वाचक का नाम : कुलेशराम करात
पिता का नाम: राजकुमार करात
मकान संख्या : 148
उम्र : 34 लिंग : पुरुष
फोटो उपलब्ध

760 RAN0736850
निर्वाचक का नाम : फुलवंतीन बाई कराट
पति का नाम: कुलेश कराट
मकान संख्या : 148
उम्र : 33 लिंग : महिला
फोटो उपलब्ध

761 RAN0831198
निर्वाचक का नाम : रोहितकुमार हल्बा
पिता का नाम: राजकुमार हल्बा
मकान संख्या : 148
उम्र : 31 लिंग : पुरुष
फोटो उपलब्ध

762 MP/022/170/336355
निर्वाचक का नाम : रामविलास सिन्हा
पिता का नाम: आनंद सिन्हा
मकान संख्या : 149
उम्र : 57 लिंग : पुरुष
फोटो उपलब्ध

763 RAN1195288
निर्वाचक का नाम : डोमिन सिन्हा
पति का नाम: संजय कुमार सिंह
मकान संख्या : 149
उम्र : 31 लिंग : महिला
फोटो उपलब्ध

764 RAN1059922
निर्वाचक का नाम : संजय कुमार
पिता का नाम: रामबीलास
मकान संख्या : 149
उम्र : 28 लिंग : पुरुष
फोटो उपलब्ध

765 RAN1531862
निर्वाचक का नाम : सुमन
पति का नाम: टामेश्वर
मकान संख्या : 149
उम्र : 24 लिंग : महिला
फोटो उपलब्ध

766 RAN1334622
निर्वाचक का नाम : टामेश्वर
पिता का नाम: रामबिलास
मकान संख्या : 149
उम्र : 23 लिंग : पुरुष
फोटो उपलब्ध

767 RAN0214734
निर्वाचक का नाम : इन्द्रा बाई सिन्हा
पति का नाम: कुंभकरण सिन्हा
मकान संख्या : 150
उम्र : 37 लिंग : महिला
फोटो उपलब्ध

768 RAN1482660
निर्वाचक का नाम : अभिषेक
माता का नाम: इंद्राबाई
मकान संख्या : 150
उम्र : 20 लिंग : पुरुष
फोटो उपलब्ध

769 MP/022/170/336336
निर्वाचक का नाम : परसराम सिन्हा
पिता का नाम: परगन सिन्हा
मकान संख्या : 151
उम्र : 54 लिंग : पुरुष
फोटो उपलब्ध

770 RAN1248780
निर्वाचक का नाम : लक्ष्मी बाई सिन्हा
पति का नाम: परस सिन्हा
मकान संख्या : 151
उम्र : 53 लिंग : महिला
फोटो उपलब्ध

771 RAN1195700
निर्वाचक का नाम : संजू कुमार
पिता का नाम: पारस राम
मकान संख्या : 151
उम्र : 26 लिंग : पुरुष
फोटो उपलब्ध

772 MP/022/170/336363
निर्वाचक का नाम : सन्तराम हल्बा
पिता का नाम: गोंकुल हल्बा
मकान संख्या : 152
उम्र : 60 लिंग : पुरुष
फोटो उपलब्ध

773 JBZ4661955
निर्वाचक का नाम : कुमारीबाईर् हल्बा
पति का नाम: संतराम हल्बा
मकान संख्या : 152
उम्र : 42 लिंग : महिला
फोटो उपलब्ध

774 RAN0793729
निर्वाचक का नाम : टीकमराम हल्बा
पिता का नाम: संतराम हल्बा
मकान संख्या : 152
उम्र : 31 लिंग : पुरुष
फोटो उपलब्ध

775 RAN1103076
निर्वाचक का नाम : माना भंडारी
पति का नाम: टिकम राम हल्बा
मकान संख्या : 152
उम्र : 27 लिंग : महिला
फोटो उपलब्ध

776 RAN1496801
निर्वाचक का नाम : कीर्तन कुमार
पिता का नाम: संतराम
मकान संख्या : 152
उम्र : 22 लिंग : पुरुष
फोटो उपलब्ध

777 RAN1001361
निर्वाचक का नाम : अनुसूइयाबाई सिन्हा
पति का नाम: गैंदलाल सिन्हा
मकान संख्या : 153
उम्र : 54 लिंग : महिला
फोटो उपलब्ध

778 MP/022/170/336348
निर्वाचक का नाम : महेशकुमार सिन्हा
पिता का नाम: खेदूराम सिन्हा
मकान संख्या : 153
उम्र : 44 लिंग : पुरुष
फोटो उपलब्ध

779 JBZ4662128
निर्वाचक का नाम : कुन्तीबाईर्र् सिन्हा
पति का नाम: महेशकुमार सिन्हा
मकान संख्या : 153
उम्र : 42 लिंग : महिला
फोटो उपलब्ध

780 RAN1334440
निर्वाचक का नाम : हिरसिंग
पिता का नाम: गैंदलाल
मकान संख्या : 153
उम्र : 28 लिंग : पुरुष
फोटो उपलब्ध

781 RAN1195742
निर्वाचक का नाम : प्रवीण कुमार सिंह
पिता का नाम: महेश कुमार सिंह
मकान संख्या : 153
उम्र : 26 लिंग : पुरुष
फोटो उपलब्ध

782 RAN1300888
निर्वाचक का नाम : गन्नू कुमार
पिता का नाम: गैंद लाल
मकान संख्या : 153
उम्र : 23 लिंग : पुरुष
फोटो उपलब्ध

783 MP/022/170/336399
निर्वाचक का नाम : रामप्रसाद मेश्राम
पिता का नाम: जैराम मेश्राम
मकान संख्या : 153/1
उम्र : 76 लिंग : पुरुष
फोटो उपलब्ध

784 MP/022/170/336415
निर्वाचक का नाम : सोनाबाईर्र् मेश्राम
पति का नाम: रामप्रसाद मेश्राम
मकान संख्या : 153/1
उम्र : 74 लिंग : महिला
फोटो उपलब्ध

785 JBZ0639138
निर्वाचक का नाम : जग्गरबाई निषाद
पति का नाम: पुरुषोत्तम निषाद
मकान संख्या : 153/2
उम्र : 65 लिंग : महिला
फोटो उपलब्ध

786 RAN0309526
निर्वाचक का नाम : रामेश्वर निषाद
पिता का नाम: पुरूषोत्तम निषाद
मकान संख्या : 153/2
उम्र : 46 लिंग : पुरुष
फोटो उपलब्ध

787 RAN0309534
निर्वाचक का नाम : दुर्गा निषाद
पति का नाम: रामेश्वर निषाद
मकान संख्या : 153/2
उम्र : 44 लिंग : महिला
फोटो उपलब्ध

788 RAN0214742
निर्वाचक का नाम : खेमू निषाद
पिता का नाम: पुरषोत्तम निषाद
मकान संख्या : 153/2
उम्र : 40 लिंग : पुरुष
फोटो उपलब्ध

789 RAN0922823
निर्वाचक का नाम : ललिता बाई निषाद
पति का नाम: खेमू निषाद
मकान संख्या : 153/2
उम्र : 36 लिंग : महिला
फोटो उपलब्ध

790 RAN0619890
निर्वाचक का नाम : बुधियाबाई साहू
पति का नाम: सेवाराम साहू
मकान संख्या : 154
उम्र : 60 लिंग : महिला
फोटो उपलब्ध

791 RAN0619908
निर्वाचक का नाम : किशोर दास साहू
पिता का नाम: सेवाराम साहू
मकान संख्या : 154
उम्र : 38 लिंग : पुरुष
फोटो उपलब्ध

792 JBZ0640235
निर्वाचक का नाम : रोहणी बाई साहू
पति का नाम: किशोर दास साहू
मकान संख्या : 154
उम्र : 36 लिंग : महिला
फोटो उपलब्ध

793 MP/022/170/336345
निर्वाचक का नाम : सुकारोबाईर्र् साहू
पति का नाम: कालूराम साहू
मकान संख्या : 155
उम्र : 75 लिंग : महिला
फोटो उपलब्ध

794 MP/022/170/336350
निर्वाचक का नाम : देवन्तीनबाईर्र् साहू
पिता का नाम: कालूराम साहू
मकान संख्या : 155
उम्र : 49 लिंग : महिला
फोटो उपलब्ध

795 JBZ0639153
निर्वाचक का नाम : सुशीला साहू
पति का नाम: कुम्भकरण साहू
मकान संख्या : 155
उम्र : 47 लिंग : महिला
फोटो उपलब्ध

796 RAN0899013
निर्वाचक का नाम : छगनलाल साहु
पिता का नाम: कुम्भकरण साहु
मकान संख्या : 155
उम्र : 41 लिंग : पुरुष
फोटो उपलब्ध

797 RAN1141258
निर्वाचक का नाम : हुमन बाई साहू
पति का नाम: छगन लाल साहू
मकान संख्या : 155
उम्र : 28 लिंग : महिला
फोटो उपलब्ध

798 MP/022/170/336341
निर्वाचक का नाम : अनुसुइयाबाईर्र् निर्मलकर
पति का नाम: गंगुराम निर्मलकर
मकान संख्या : 156
उम्र : 68 लिंग : महिला
फोटो उपलब्ध

799 MP/022/170/336334
निर्वाचक का नाम : नोहरसिंह सिन्हा
पिता का नाम: मंदरुराम सिन्हा
मकान संख्या : 157/2
उम्र : 72 लिंग : पुरुष
फोटो उपलब्ध

800 MP/022/170/336342
निर्वाचक का नाम : पेमबाईर्र् सिन्हा
पति का नाम: नोहर सिन्हा
मकान संख्या : 157/2
उम्र : 68 लिंग : महिला
फोटो उपलब्ध

801 RAN0511576
निर्वाचक का नाम : होमनलाल सिन्हा
पिता का नाम: नोहर सिन्हा
मकान संख्या : 157/2
उम्र : 46 लिंग : पुरुष
फोटो उपलब्ध

802 RAN0511584
निर्वाचक का नाम : सरस्वती बाई सिन्हा
पति का नाम: होमनलाल सिन्हा
मकान संख्या : 157/2
उम्र : 41 लिंग : महिला
फोटो उपलब्ध

803 RAN1084466
निर्वाचक का नाम : हितेश कुमार
पिता का नाम: होमॅन लाल सिन्हा
मकान संख्या : 157/2
उम्र : 26 लिंग : पुरुष
फोटो उपलब्ध

804 RAN1594183
निर्वाचक का नाम : तरुण कुमार
पिता का नाम: गिरधर लाल
मकान संख्या : 182/2
उम्र : 19 लिंग : पुरुष
फोटो उपलब्ध

805 MP/022/170/336402
निर्वाचक का नाम : सियाराम यादव
पिता का नाम: सूबेसिंग यादव
मकान संख्या : 184
उम्र : 60 लिंग : पुरुष
फोटो उपलब्ध

806 MP/022/170/336403
निर्वाचक का नाम : द्रुपतिबाईर्र् यादव
पति का नाम: सियाराम यादव
मकान संख्या : 184
उम्र : 57 लिंग : महिला
फोटो उपलब्ध

807 RAN0373043
निर्वाचक का नाम : मिलापाबाई यादव
पति का नाम: कुलेन्द्र यादव
मकान संख्या : 184
उम्र : 36 लिंग : महिला
फोटो उपलब्ध

808 RAN0373050
निर्वाचक का नाम : वर्षा यादव
पति का नाम: सतीश यादव
मकान संख्या : 184
उम्र : 35 लिंग : महिला
फोटो उपलब्ध

809 RAN0214882
निर्वाचक का नाम : सतीश कुमार यादव
पिता का नाम: सियाराम यादव
मकान संख्या : 184
उम्र : 34 लिंग : पुरुष
फोटो उपलब्ध

810 RAN1469832
निर्वाचक का नाम : प्रवीण कुमार
पिता का नाम: शीतकुमार
मकान संख्या : 184
उम्र : 20 लिंग : पुरुष
फोटो उपलब्ध

811 MP/022/170/336407
निर्वाचक का नाम : परदेशी यादव
पिता का नाम: सुराज यादव
मकान संख्या : 185
उम्र : 59 लिंग : पुरुष
फोटो उपलब्ध

812 MP/022/170/336411
निर्वाचक का नाम : हिरोदीबाई् यादव
पति का नाम: परदेशी यादव
मकान संख्या : 185
उम्र : 57 लिंग : महिला
फोटो उपलब्ध

813 RAN0793711
निर्वाचक का नाम : रेमन लाल
पिता का नाम: परदेशी
मकान संख्या : 185
उम्र : 31 लिंग : पुरुष
फोटो उपलब्ध

814 RAN0954743
निर्वाचक का नाम : खेमनलाल यादव
पिता का नाम: परदेशीराम यादव
मकान संख्या : 185
उम्र : 30 लिंग : पुरुष
फोटो उपलब्ध

815 RAN1485846
निर्वाचक का नाम : मनीषा
पति का नाम: खेमन लाल यादव
मकान संख्या : 185
उम्र : 29 लिंग : महिला
फोटो उपलब्ध

816 RAN1469519
निर्वाचक का नाम : कंचन
पति का नाम: रेमन लाल यादव
मकान संख्या : 185
उम्र : 26 लिंग : महिला
फोटो उपलब्ध

817 MP/022/170/336412
निर्वाचक का नाम : मधुबाई् यादव
पति का नाम: नारदराम यादव
मकान संख्या : 186
उम्र : 55 लिंग : महिला
फोटो उपलब्ध

818 RAN0954651
निर्वाचक का नाम : राधिका यादव
पिता का नाम: वजनलाल यादव
मकान संख्या : 186
उम्र : 33 लिंग : महिला
फोटो उपलब्ध

819 RAN0831248
निर्वाचक का नाम : वजनलाल यादव
पिता का नाम: नारदराम यादव
मकान संख्या : 186
उम्र : 32 लिंग : पुरुष
फोटो उपलब्ध

820 RAN0954727
निर्वाचक का नाम : रमेशकुमार यादव
पिता का नाम: नारदराम णदव
मकान संख्या : 186
उम्र : 29 लिंग : पुरुष
फोटो उपलब्ध

821 RAN1506542
निर्वाचक का नाम : भारती
पति का नाम: रमेश कुमार यादव
मकान संख्या : 186
उम्र : 24 लिंग : महिला
फोटो उपलब्ध

822 JBZ0639096
निर्वाचक का नाम : बुधियारिनबाई निर्मलकर
पति का नाम: फिरतुराम निर्मलकर
मकान संख्या : 186/2
उम्र : 80 लिंग : महिला
फोटो उपलब्ध

823 JBZ0639203
निर्वाचक का नाम : गिरधरलाल निर्मलकर
पिता का नाम: फिरतूराम निर्मलकर
मकान संख्या : 186/2
उम्र : 46 लिंग : पुरुष
फोटो उपलब्ध

824 JBZ0639369
निर्वाचक का नाम : सुधीर कुमार निर्मलकर
पिता का नाम: फिरतुराम निर्मलकर
मकान संख्या : 186/2
उम्र : 38 लिंग : पुरुष
फोटो उपलब्ध

825 JBZ0639278
निर्वाचक का नाम : गैंदबती निर्मलकर
पति का नाम: गिरधर निर्मलकर
मकान संख्या : 186/2
उम्र : 36 लिंग : महिला
फोटो उपलब्ध

826 RAN0736942
निर्वाचक का नाम : लोमिता निर्मलकर
पति का नाम: सुधीर निर्मलकर
मकान संख्या : 186/2
उम्र : 34 लिंग : महिला
फोटो उपलब्ध

827 JBZ0640094
निर्वाचक का नाम : मदनलाल निषाद
पिता का नाम: धुरसिंह निषाद
मकान संख्या : 187
उम्र : 51 लिंग : पुरुष
फोटो उपलब्ध

828 JBZ4661898
निर्वाचक का नाम : महाबाई् निषाद
पति का नाम: मदनलाल निषाद
मकान संख्या : 187
उम्र : 42 लिंग : महिला
फोटो उपलब्ध

829 RAN0263848
निर्वाचक का नाम : हेमराज निषाद
पिता का नाम: धुरसिंह निषाद
मकान संख्या : 187
उम्र : 39 लिंग : पुरुष
फोटो उपलब्ध

830 RAN0263855
निर्वाचक का नाम : रूखमणी निषाद
पति का नाम: हेमराज निषाद
मकान संख्या : 187
उम्र : 37 लिंग : महिला
फोटो उपलब्ध

831 RAN0273292
निर्वाचक का नाम : मानसिंह निषाद
पिता का नाम: दूकालूराम निषाद
मकान संख्या : 187/1बी
उम्र : 48 लिंग : पुरुष
फोटो उपलब्ध

832 RAN0273300
निर्वाचक का नाम : उषा बाई
पिता का नाम: मान सिंग
मकान संख्या : 187/1बी
उम्र : 48 लिंग : महिला
फोटो उपलब्ध

833 RAN1059963
निर्वाचक का नाम : रोशनी
पिता का नाम: मान सिंह
मकान संख्या : 187/1बी
उम्र : 28 लिंग : महिला
फोटो उपलब्ध

834 MP/022/170/336463
निर्वाचक का नाम : चैतूराम सहारे
पिता का नाम: भागीरथी सहारे
मकान संख्या : 189
उम्र : 52 लिंग : पुरुष
फोटो उपलब्ध

835 MP/022/170/336459
निर्वाचक का नाम : रामबती सहारे
पिता का नाम: चैतूराम सहारे
मकान संख्या : 189
उम्र : 45 लिंग : महिला
फोटो उपलब्ध

836 RAN1141217
निर्वाचक का नाम : केवल
पिता का नाम: चैतुराम
मकान संख्या : 189
उम्र : 26 लिंग : पुरुष
फोटो उपलब्ध

837 RAN1458108
निर्वाचक का नाम : डोमेश्वर कुमार
पिता का नाम: चैतु राम
मकान संख्या : 189
उम्र : 20 लिंग : पुरुष
फोटो उपलब्ध

838 MP/022/170/336456
निर्वाचक का नाम : जैनकुमार चन्द्रवंशी
पिता का नाम: धीरपाल चन्द्रवंशी
मकान संख्या : 190
उम्र : 52 लिंग : पुरुष
फोटो उपलब्ध

839 MP/022/170/336457
निर्वाचक का नाम : अकलहीनबाईर्र् चन्द्रवंशी
पति का नाम: जेनकुमार चन्द्रवंशी
मकान संख्या : 190
उम्र : 50 लिंग : महिला
फोटो उपलब्ध

840 JBZ0639104
निर्वाचक का नाम : शीतकुमार चन्द्रवंशी
पिता का नाम: धिरपाल चन्द्रवंशी
मकान संख्या : 190
उम्र : 46 लिंग : पुरुष
फोटो उपलब्ध

841 RAN0214536
निर्वाचक का नाम : प्रमीला बाई चन्द्रवंशी
पति का नाम: शीत कुमार चन्द्रवंशी
मकान संख्या : 190
उम्र : 38 लिंग : महिला
फोटो उपलब्ध

842 RAN1492578
निर्वाचक का नाम : ऋतु चंद्रवंशी
पति का नाम: पुना राम चंद्रवंशी
मकान संख्या : 190
उम्र : 26 लिंग : महिला
फोटो उपलब्ध

843 RAN1277425
निर्वाचक का नाम : भूनेश्वरी देवांगन
पति का नाम: धर्मेंद्र कुमार देवांगन
मकान संख्या : 195
उम्र : 24 लिंग : महिला
फोटो उपलब्ध

844 RAN0922781
निर्वाचक का नाम : अरुण कुमार
पिता का नाम: दिलीप लेंझारे
मकान संख्या : हाऊस नंबर 117
उम्र : 33 लिंग : पुरुष
फोटो उपलब्ध

845 RAN0275974
निर्वाचक का नाम : राजेश कुमार डोंगरे
पिता का नाम: लालजी डोंगरे
मकान संख्या : हाऊस नंबर 159
उम्र : 53 लिंग : पुरुष
फोटो उपलब्ध

846 RAN0275990
निर्वाचक का नाम : वंदना डोंगरे
पति का नाम: राजेश कुमार डोंगरे
मकान संख्या : हाऊस नंबर 159
उम्र : 41 लिंग : महिला
फोटो उपलब्ध

847 RAN1587633
निर्वाचक का नाम : अकांक्षा डोंगरे
पिता का नाम: राजेश डोंगरे
मकान संख्या : हाऊस नंबर 159
उम्र : 19 लिंग : महिला
फोटो उपलब्ध

848 JBZ0639385
निर्वाचक का नाम : कुलेन्द्र कुमार यादव
पिता का नाम: सियाराम यादव
मकान संख्या : १८४
उम्र : 37 लिंग : पुरुष
फोटो उपलब्ध

849 RAN1219476
निर्वाचक का नाम : अफसाना परवीन
पति का नाम: शेख शरीफ
मकान संख्या : 00
उम्र : 26 लिंग : महिला
फोटो उपलब्ध

850 MP/022/170/336064
निर्वाचक का नाम : खोरबाहरा सिन्हा
पिता का नाम: गैदूराम सिन्हा
मकान संख्या : 43
उम्र : 60 लिंग : पुरुष
फोटो उपलब्ध

851 RAN0214148
निर्वाचक का नाम : तुलसीबाई सिन्हा
पति का नाम: खोरबाहरा सिन्हा
मकान संख्या : 43
उम्र : 59 लिंग : महिला
फोटो उपलब्ध

852 RAN1304161
निर्वाचक का नाम : धमन कुमार
पिता का नाम: अगरहिज कलार
मकान संख्या : 43
उम्र : 24 लिंग : पुरुष
फोटो उपलब्ध

853 RAN0593350
निर्वाचक का नाम : अरविद नेताम
पिता का नाम: रमनलाल नेताम
मकान संख्या : 71
उम्र : 32 लिंग : पुरुष
फोटो उपलब्ध

854 RAN1269034
निर्वाचक का नाम : पंच बाती
पति का नाम: अरविंद
मकान संख्या : 71
उम्र : 30 लिंग : महिला
फोटो उपलब्ध

855 RAN0617001
निर्वाचक का नाम : हीरालाल लेंझारे
पिता का नाम: गंगाराम लेंझारे
मकान संख्या : 115
उम्र : 52 लिंग : पुरुष
फोटो उपलब्ध

856 JBZ0639302
निर्वाचक का नाम : संध्या लेझारे
पति का नाम: हीरा लेझारे
मकान संख्या : 115
उम्र : 36 लिंग : महिला
फोटो उपलब्ध

857 RAN1594704
निर्वाचक का नाम : देवेंद्र कुमार
पिता का नाम: हीरालाल
मकान संख्या : 115
उम्र : 19 लिंग : पुरुष
फोटो उपलब्ध

858 RAN1495464
निर्वाचक का नाम : मनसीर
पति का नाम: सतीश कुमार निषाद
मकान संख्या : 117
उम्र : 37 लिंग : महिला
फोटो उपलब्ध

859 JBZ4662094
निर्वाचक का नाम : गंगादेवी गजभिये गजभिये
पति का नाम: जयलाल सिंह गजभिये गजभिये
मकान संख्या : 158
उम्र : 66 लिंग : महिला
फोटो उपलब्ध

860 RAN0276014
निर्वाचक का नाम : लालजी डोंगरे
पिता का नाम: बाजीराव डोंगरे
मकान संख्या : 159
उम्र : 77 लिंग : पुरुष
फोटो उपलब्ध

861 RAN0275966
निर्वाचक का नाम : कला बाई डोंगरे
पति का नाम: लालजी डोंगरे
मकान संख्या : 159
उम्र : 71 लिंग : महिला
फोटो उपलब्ध

862 RAN0493221
निर्वाचक का नाम : अशोक कुमार रामटेके
पिता का नाम: छबिलाल रामटेके
मकान संख्या : 162
उम्र : 60 लिंग : पुरुष
फोटो उपलब्ध

863 RAN0493239
निर्वाचक का नाम : चन्द्रशीला रामटेके
पति का नाम: अशोक रामटेके
मकान संख्या : 162
उम्र : 58 लिंग : महिला
फोटो उपलब्ध

864 MP/022/170/336420
निर्वाचक का नाम : जीवनलाल रामटेके
पिता का नाम: छबिलाल रामटेके
मकान संख्या : 162
उम्र : 57 लिंग : पुरुष
फोटो उपलब्ध

865 MP/022/170/336419
निर्वाचक का नाम : हेमलता रामटेके
पति का नाम: जीवनलाल रामटेके
मकान संख्या : 162
उम्र : 55 लिंग : महिला
फोटो उपलब्ध

866 RAN0663575
निर्वाचक का नाम : रितेश कुमार रामटेके
पिता का नाम: अशोक कुमार रामटेके
मकान संख्या : 162
उम्र : 32 लिंग : पुरुष
फोटो उपलब्ध

867 RAN0831206
निर्वाचक का नाम : राकेशकुमार रामटेके
पिता का नाम: अशोककुमार रामटेके
मकान संख्या : 162
उम्र : 31 लिंग : पुरुष
फोटो उपलब्ध

868 RAN1103068
निर्वाचक का नाम : लतेश्वरी रामटेके
पति का नाम: रितेश कुमार रामटेके
मकान संख्या : 162
उम्र : 26 लिंग : महिला
फोटो उपलब्ध

869 RAN1259290
निर्वाचक का नाम : संध्या रामटेके
पति का नाम: राकेश रामटेके
मकान संख्या : 162
उम्र : 25 लिंग : महिला
फोटो उपलब्ध

870 RAN1618636
निर्वाचक का नाम : प्राची डोंगरे
पिता का नाम: कपूरचंद डोंगरे
मकान संख्या : 166
उम्र : 22 लिंग : महिला
फोटो उपलब्ध

871 RAN1618602
निर्वाचक का नाम : प्रज्ञा डोंगरे
पिता का नाम: कपूर चंद डोंगरे
मकान संख्या : 166
उम्र : 19 लिंग : महिला
फोटो उपलब्ध

872 JBZ0640003
निर्वाचक का नाम : लक्ष्मीबाई लेझारे
पति का नाम: सुरेन्द्र लेझारे
मकान संख्या : 167
उम्र : 66 लिंग : महिला
फोटो उपलब्ध

873 RAN1214527
निर्वाचक का नाम : जितेंद्र
पिता का नाम: सुरेंद्र
मकान संख्या : 167
उम्र : 46 लिंग : पुरुष
फोटो उपलब्ध

874 RAN1214550
निर्वाचक का नाम : गीता बाई
पति का नाम: जितेंद्र
मकान संख्या : 167
उम्र : 44 लिंग : महिला
फोटो उपलब्ध

875 RAN0214767
निर्वाचक का नाम : ओमप्रकाश लेझारे
माता का नाम: लक्ष्मीबाई लेझारे
मकान संख्या : 167
उम्र : 36 लिंग : पुरुष
फोटो उपलब्ध

876 RAN0922799
निर्वाचक का नाम : प्रिती लेझारे
पति का नाम: ओमप्रकाश लेझारे
मकान संख्या : 167
उम्र : 33 लिंग : महिला
फोटो उपलब्ध

877 MP/022/170/336444
निर्वाचक का नाम : केजूराम मेश्राम
पिता का नाम: जेराम मेश्राम
मकान संख्या : 168
उम्र : 84 लिंग : पुरुष
फोटो उपलब्ध

878 RAN1616804
निर्वाचक का नाम : नीलू
पिता का नाम: केजूराम मेश्राम
मकान संख्या : 168
उम्र : 45 लिंग : महिला
फोटो उपलब्ध

879 RAN0569202
निर्वाचक का नाम : गुहाराम मण्डावी
पिता का नाम: सेवकराम मण्डावी
मकान संख्या : 170/1
उम्र : 63 लिंग : पुरुष
फोटो उपलब्ध

880 RAN0115220
निर्वाचक का नाम : रमलाबाईर् मण्डावी
पति का नाम: गुहाराम मण्डावी
मकान संख्या : 170/1
उम्र : 60 लिंग : महिला
फोटो उपलब्ध

881 MP/022/170/336448
निर्वाचक का नाम : दुखुराम मण्डावी
पिता का नाम: सेवकराम मण्डावी
मकान संख्या : 170/2
उम्र : 60 लिंग : पुरुष
फोटो उपलब्ध

882 MP/022/170/336445
निर्वाचक का नाम : प्रीतवती मण्डावी
पति का नाम: दुखूराम मण्डावी
मकान संख्या : 170/2
उम्र : 58 लिंग : महिला
फोटो उपलब्ध

883 RAN0593228
निर्वाचक का नाम : अजय मंण्डावी
पिता का नाम: दुखुराम मंण्डावी
मकान संख्या : 170/2
उम्र : 32 लिंग : पुरुष
फोटो उपलब्ध

884 RAN1334523
निर्वाचक का नाम : रमशीला मंडावी
पति का नाम: अजय मांडवी
मकान संख्या : 170/2
उम्र : 25 लिंग : महिला
फोटो उपलब्ध

885 RAN0569210
निर्वाचक का नाम : कनक बाई मण्डावी
पिता का नाम: रमनलाल मण्डावी
मकान संख्या : 171
उम्र : 57 लिंग : महिला
फोटो उपलब्ध

886 MP/022/170/336452
निर्वाचक का नाम : पेमलाल मण्डावी
पिता का नाम: रहिपाल मण्डावी
मकान संख्या : 172
उम्र : 64 लिंग : पुरुष
फोटो उपलब्ध

887 MP/022/170/336453
निर्वाचक का नाम : जानाबाईर् मण्डावी
पति का नाम: पेमलाल मण्डावी
मकान संख्या : 172
उम्र : 61 लिंग : महिला
फोटो उपलब्ध

888 RAN0214791
निर्वाचक का नाम : राधाबाई मण्डावी
पिता का नाम: कर्र्णकुमार मण्डावी
मकान संख्या : 172
उम्र : 42 लिंग : महिला
फोटो उपलब्ध

889 RAN1394972
निर्वाचक का नाम : कुमारी बाई मंडावी
पति का नाम: आनंद मंडावी
मकान संख्या : 172
उम्र : 41 लिंग : महिला
फोटो उपलब्ध

890 RAN0663583
निर्वाचक का नाम : आनंद मण्डावी
पिता का नाम: प्रेमलाल मण्डावी
मकान संख्या : 172
उम्र : 39 लिंग : पुरुष
फोटो उपलब्ध

891 JBZ0640052
निर्वाचक का नाम : नंदू मण्डावी
पिता का नाम: प्रेमलाल मण्डावी
मकान संख्या : 172
उम्र : 37 लिंग : पुरुष
फोटो उपलब्ध

892 JBZ0640268
निर्वाचक का नाम : महाबती
पति का नाम: नन्दू
मकान संख्या : 172
उम्र : 36 लिंग : महिला
फोटो उपलब्ध

893 JBZ0640060
निर्वाचक का नाम : शत्रुहन मण्डावी
पिता का नाम: जैलाल मण्डावी
मकान संख्या : 173/1
उम्र : 69 लिंग : पुरुष
फोटो उपलब्ध

894 JBZ4661708
निर्वाचक का नाम : टोमनलाल मण्डावी
पिता का नाम: शत्रुहन मण्डावी
मकान संख्या : 173/2
उम्र : 40 लिंग : पुरुष
फोटो उपलब्ध

895 RAN0214809
निर्वाचक का नाम : सुरेखा मंडावी
पति का नाम: टोमन मंडावी
मकान संख्या : 173/2
उम्र : 37 लिंग : महिला
फोटो उपलब्ध

896 RAN0214817
निर्वाचक का नाम : देवप्रकाश मण्डावी
पिता का नाम: चतुरसिंग मण्डावी
मकान संख्या : 173/3
उम्र : 43 लिंग : पुरुष
फोटो उपलब्ध

897 JBZ0640144
निर्वाचक का नाम : रेखा मण्डावी
पति का नाम: देवप्रकाश मण्डावी
मकान संख्या : 173/3
उम्र : 37 लिंग : महिला
फोटो उपलब्ध

898 RAN1531193
निर्वाचक का नाम : मयंक मंडावी
पिता का नाम: देवप्रकाश मंडावी
मकान संख्या : 173/3
उम्र : 21 लिंग : पुरुष
फोटो उपलब्ध

899 RAN1531201
निर्वाचक का नाम : पंकज मंडावी
पिता का नाम: देवप्रकाश मंडावी
मकान संख्या : 173/3
उम्र : 20 लिंग : पुरुष
फोटो उपलब्ध

900 MP/022/170/336440
निर्वाचक का नाम : कुन्दनलाल चौरे
पिता का नाम: पुसउ चौरे
मकान संख्या : 174
उम्र : 49 लिंग : पुरुष
फोटो उपलब्ध

901 MP/022/170/336432
निर्वाचक का नाम : इमलाबाईर् चौरे
पति का नाम: कुन्दनलाल चौरे
मकान संख्या : 174
उम्र : 47 लिंग : महिला
फोटो उपलब्ध

902 RAN0593392
निर्वाचक का नाम : राखी चौरे
पति का नाम: कौशल चौरे
मकान संख्या : 174
उम्र : 37 लिंग : महिला
फोटो उपलब्ध

903 RAN0214825
निर्वाचक का नाम : कौशल कुमार चौरे
पिता का नाम: कुन्दन चौरे
मकान संख्या : 174
उम्र : 34 लिंग : पुरुष
फोटो उपलब्ध

904 RAN1334572
निर्वाचक का नाम : मैना चौरे
पति का नाम: रंजीत चौरे
मकान संख्या : 174
उम्र : 33 लिंग : महिला
फोटो उपलब्ध

905 MP/022/170/336438
निर्वाचक का नाम : शेखहमीद कुरैशी
पिता का नाम: शेखगुलाम कुरैशी
मकान संख्या : 175
उम्र : 62 लिंग : पुरुष
फोटो उपलब्ध

906 MP/022/170/336435
निर्वाचक का नाम : कसीरा बेगम कुरैशी
पति का नाम: शेख हमीद कुरैशी
मकान संख्या : 175
उम्र : 61 लिंग : महिला
फोटो उपलब्ध

907 MP/022/170/336397
निर्वाचक का नाम : शेखमजीद कुरैशी
पिता का नाम: शेखमजीद कुरैशी
मकान संख्या : 175
उम्र : 49 लिंग : पुरुष
फोटो उपलब्ध

908 MP/022/170/336436
निर्वाचक का नाम : कुरेशाबेगम कुरैशी
पति का नाम: शेखमजीद कुरैशी
मकान संख्या : 175
उम्र : 47 लिंग : महिला
फोटो उपलब्ध

909 JBZ0640029
निर्वाचक का नाम : शेखनशीब कुरैशी
पिता का नाम: शेखहमीद कुरैशी
मकान संख्या : 175
उम्र : 44 लिंग : पुरुष
फोटो उपलब्ध

910 JBZ0640151
निर्वाचक का नाम : नसीबन कुरैशी
पति का नाम: शेख नसीब कुरैशी
मकान संख्या : 175
उम्र : 38 लिंग : महिला
फोटो उपलब्ध

911 RAN0214775
निर्वाचक का नाम : शेखशरफु कुरैसी
पिता का नाम: शेखमजीद कुरैसी
मकान संख्या : 175
उम्र : 35 लिंग : पुरुष
फोटो उपलब्ध

912 RAN0899047
निर्वाचक का नाम : शेखशरीफ कुरैशी
पिता का नाम: शेखमजीद कुरैशी
मकान संख्या : 175
उम्र : 34 लिंग : पुरुष
फोटो उपलब्ध

913 RAN1027457
निर्वाचक का नाम : गुलप्सा कुरैशी
पिता का नाम: शेख शरुफु कुरैशी
मकान संख्या : 175
उम्र : 30 लिंग : महिला
फोटो उपलब्ध

914 RAN1498872
निर्वाचक का नाम : तासिफ़ चाँद
पिता का नाम: नसीब
मकान संख्या : 175
उम्र : 20 लिंग : पुरुष
फोटो उपलब्ध

915 JBZ4661864
निर्वाचक का नाम : रूपाबाईर्ई लेन्झारे लेझारे
पति का नाम: धरमलाल लेझारे
मकान संख्या : 176
उम्र : 44 लिंग : महिला
फोटो उपलब्ध

916 RAN1563816
निर्वाचक का नाम : बुद्धप्रकाश
पिता का नाम: धरम लाल
मकान संख्या : 176
उम्र : 20 लिंग : पुरुष
फोटो उपलब्ध

917 MP/022/170/336429
निर्वाचक का नाम : संतरीबाईर्ई निषाद
पति का नाम: श्यामलाल निषाद
मकान संख्या : 177
उम्र : 53 लिंग : महिला
फोटो उपलब्ध

918 RAN0922849
निर्वाचक का नाम : अशोक कुमार निषाद
पिता का नाम: श्याम लाल निषाद
मकान संख्या : 177
उम्र : 36 लिंग : पुरुष
फोटो उपलब्ध

919 RAN0922831
निर्वाचक का नाम : सगिता बाई निषाद
पति का नाम: अशोक कुमार निषाद
मकान संख्या : 177
उम्र : 33 लिंग : महिला
फोटो उपलब्ध

920 RAN1084524
निर्वाचक का नाम : सतीश कुमार निषाद
पिता का नाम: श्यामलाल निषाद
मकान संख्या : 177
उम्र : 29 लिंग : पुरुष
फोटो उपलब्ध

921 MP/022/170/336410
निर्वाचक का नाम : विस्माबाईर्ई सहारे
पति का नाम: नारायण सहारे
मकान संख्या : 178
उम्र : 70 लिंग : महिला
फोटो उपलब्ध

922 JBZ4662011
निर्वाचक का नाम : दर्शन कुमार सहारे
पिता का नाम: नारायण सहारे
मकान संख्या : 178
उम्र : 43 लिंग : पुरुष
फोटो उपलब्ध

923 RAN0593590
निर्वाचक का नाम : शकुन सहारे
पति का नाम: नारायण सहारे
मकान संख्या : 178
उम्र : 42 लिंग : महिला
फोटो उपलब्ध

924 RAN0850693
निर्वाचक का नाम : देवकुवर सहारे
पति का नाम: दर्शन कुमार सहारे
मकान संख्या : 178
उम्र : 36 लिंग : महिला
फोटो उपलब्ध

925 JBZ0640193
निर्वाचक का नाम : हेमलता फरदिया
पति का नाम: चोवाराम फरदिया
मकान संख्या : 179/1
उम्र : 37 लिंग : महिला
फोटो उपलब्ध

926 RAN1498849
निर्वाचक का नाम : राहुल कुमार
पिता का नाम: चोवा राम
मकान संख्या : 179/1
उम्र : 20 लिंग : पुरुष
फोटो उपलब्ध

927 JBZ4661906
निर्वाचक का नाम : तीजबाईर्ई सिन्हा
पति का नाम: मानिकलाल सिन्हा
मकान संख्या : 180/1
उम्र : 57 लिंग : महिला
फोटो उपलब्ध

928 RAN0115238
निर्वाचक का नाम : दुलेश्वर सिन्हा
पिता का नाम: मानिकलाल सिन्हा
मकान संख्या : 180/1
उम्र : 37 लिंग : पुरुष
फोटो उपलब्ध

929 RAN0736868
निर्वाचक का नाम : टेमिन बाई सिन्हा
पति का नाम: दुलेश्वर सिन्हा
मकान संख्या : 180/1
उम्र : 35 लिंग : महिला
फोटो उपलब्ध

930 RAN0214858
निर्वाचक का नाम : कुलेश्वर सिन्हा
पिता का नाम: मानिकलाल सिन्हा
मकान संख्या : 180/1
उम्र : 33 लिंग : पुरुष
फोटो उपलब्ध

931 RAN1195759
निर्वाचक का नाम : रूकमणि बाई हल्बा
पति का नाम: गुमन सिंग हल्बा
मकान संख्या : 181/1
उम्र : 40 लिंग : महिला
फोटो उपलब्ध

932 RAN0214866
निर्वाचक का नाम : गुमान फरदिया
पिता का नाम: बिहारीलाल फरदिया
मकान संख्या : 181/1
उम्र : 36 लिंग : पुरुष
फोटो उपलब्ध

933 JBZ0639187
निर्वाचक का नाम : बेलास राम फरदिया
पिता का नाम: सोनूराम फरदिया
मकान संख्या : 181/2
उम्र : 66 लिंग : पुरुष
फोटो उपलब्ध

934 RAN1572544
निर्वाचक का नाम : धनसीरबाईर्ई फरदिया
पति का नाम: रामविलास फरदिया
मकान संख्या : 181/2
उम्र : 62 लिंग : महिला
फोटो उपलब्ध

935 RAN1097773
निर्वाचक का नाम : भेख कुमार
पिता का नाम: बेलास राम फरदिया
मकान संख्या : 181/2
उम्र : 26 लिंग : पुरुष
फोटो उपलब्ध

936 RAN1488014
निर्वाचक का नाम : चुमेश्वर
पिता का नाम: रामबेलास
मकान संख्या : 181/2
उम्र : 22 लिंग : पुरुष
फोटो उपलब्ध

937 JBZ0639088
निर्वाचक का नाम : महेश कुमार यादव
पिता का नाम: अमर सिंह यादव
मकान संख्या : 182
उम्र : 42 लिंग : पुरुष
फोटो उपलब्ध

938 JBZ0640201
निर्वाचक का नाम : कलेन्द्री बाई यादव
पति का नाम: महेश कुमार यादव
मकान संख्या : 182
उम्र : 37 लिंग : महिला
फोटो उपलब्ध

939 RAN1334374
निर्वाचक का नाम : दिनेश्वरी यादव
पति का नाम: नरेंद्र कुमार यादव
मकान संख्या : 182
उम्र : 37 लिंग : महिला
फोटो उपलब्ध

940 RAN0214874
निर्वाचक का नाम : नरेन्द्र कुमार यादव
पिता का नाम: अमरसिंह यादव
मकान संख्या : 182
उम्र : 36 लिंग : पुरुष
फोटो उपलब्ध

941 RAN1492172
निर्वाचक का नाम : अमन कुमार यादव
पिता का नाम: महेश कुमार यादव
मकान संख्या : 182
उम्र : 21 लिंग : पुरुष
फोटो उपलब्ध

942 RAN1630243
निर्वाचक का नाम : गगन यादव
पिता का नाम: महेश कुमार यादव
मकान संख्या : 182
उम्र : 19 लिंग : पुरुष
फोटो उपलब्ध

943 RAN1479849
निर्वाचक का नाम : तुलेश्वरी
पति का नाम: भेख कुमार
मकान संख्या : 182/2
उम्र : 25 लिंग : महिला
फोटो उपलब्ध

944 RAN0831230
निर्वाचक का नाम : योगेश्वरी सिन्हा
पति का नाम: धनराज सिन्हा
मकान संख्या : 183
उम्र : 38 लिंग : महिला
फोटो उपलब्ध

945 RAN0478875
निर्वाचक का नाम : धनराज सिन्हा
पिता का नाम: परसादी सिन्हा
मकान संख्या : 183
उम्र : 37 लिंग : पुरुष
फोटो उपलब्ध

946 JBZ0639195
निर्वाचक का नाम : कुसुमबाई निर्मलकर
पति का नाम: विरेन्द्रकुमार निर्मलकर
मकान संख्या : 186/2
उम्र : 48 लिंग : महिला
फोटो उपलब्ध

947 RAN0214890
निर्वाचक का नाम : विरेन्द्रकुमार निर्मलकर
पिता का नाम: फिरतूराम निर्मलकर
मकान संख्या : 186/2
उम्र : 46 लिंग : पुरुष
फोटो उपलब्ध

948 RAN1219484
निर्वाचक का नाम : आरती
पिता का नाम: बिरेंद्र कुमार
मकान संख्या : 186/2
उम्र : 25 लिंग : महिला
फोटो उपलब्ध

949 RAN1414572
निर्वाचक का नाम : हरीश कुमार
पिता का नाम: बिरेंद्र
मकान संख्या : 186/2
उम्र : 23 लिंग : पुरुष
फोटो उपलब्ध

950 RAN0831255
निर्वाचक का नाम : पुसउराम साहू
पिता का नाम: बिसेलाल साहू
मकान संख्या : 191
उम्र : 34 लिंग : पुरुष
फोटो उपलब्ध

951 RAN0831263
निर्वाचक का नाम : पीलूराम साहू
पिता का नाम: बिसेलाल साहू
मकान संख्या : 191
उम्र : 31 लिंग : पुरुष
फोटो उपलब्ध

952 RAN0214544
निर्वाचक का नाम : बुधन्तीन बाई सिन्हा
पति का नाम: बोहरण सिन्हा
मकान संख्या : 199
उम्र : 71 लिंग : महिला
फोटो उपलब्ध

953 RAN0840637
निर्वाचक का नाम : कविता सिन्हा
पति का नाम: देवानंद सिन्हा
मकान संख्या : 199
उम्र : 39 लिंग : महिला
फोटो उपलब्ध

954 JBZ4661823
निर्वाचक का नाम : देवानंद सिन्हा
पिता का नाम: बोहरन सिन्हा
मकान संख्या : 199
उम्र : 38 लिंग : पुरुष
फोटो उपलब्ध

955 RAN0275982
निर्वाचक का नाम : संजय कुमार डोंगरे
पिता का नाम: लालजी डोंगरे
मकान संख्या : मकान नं. 159
उम्र : 51 लिंग : पुरुष
फोटो उपलब्ध

956 RAN1584234
निर्वाचक का नाम : लोकेश डोंगरे
पिता का नाम: राजेश डोंगरे
मकान संख्या : हाऊस नंबर 159
उम्र : 21 लिंग : पुरुष
फोटो उपलब्ध

957 JBZ0639377
निर्वाचक का नाम : रंजीत कुमार चौरे
पिता का नाम: कुन्दनलाल चौरे
मकान संख्या : १७४
उम्र : 36 लिंग : पुरुष
फोटो उपलब्ध

मतदाताओं की संक्षिप्त विवरणी :

A) मतदाताओं की संख्या :

		नामावली का प्रकार	निर्वाचक नामावली की पहचान :	**मतदाताओं की संख्या :**			
				पुरुष	महिला	तृतीय लिंग	कुल
I	मूल	मूल नामावली	समस्त पूरकों को को एकीकृत कर बनाई गई विशेष गहन पुनरीक्षण 2026 की मूल निर्वाचक नामावली	498	459	0	957
				498	459	0	957

निर्वाचक रजिस्ट्रीकरण अधिकारी के हस्ताक्षर