निर्वाचक नामावली 2026 S26 छत्तीसगढ

विधानसभा क्षेत्र की संख्या, नाम और आरक्षण की स्थिति : 77 - खुज्जी (सामान्य)	**भाग संख्या : : 241**

लोकसभा निर्वाचन क्षेत्र की संख्या, नाम और आरक्षण स्थिति जिसमें विधानसभा क्षेत्र है : 6 - राजनांदगांव (सामान्य)

1. पुनरीक्षण का विवरण

पुनरीक्षण का वर्ष : 2026

अर्हता दिनांक : 01-01-2026

पुनरीक्षण का प्रकार : विशेष गहन पुनरीक्षण 2026

प्रकाशन की तिथि : 23-12-2025

निर्वाचक नामावली की पहचान :

समस्त पूरकों को एकीकृत कर बनायी गई विशेष गहन पुनरीक्षण 2026 की मूल निर्वाचक नामावली

2. भाग व मतदान क्षेत्र का विवरण :

इस भाग के अनुभाग की संख्या व नाम :

1-वार्ड नं. 1 बाजार चौक महरूम
2-वार्ड नं. 2 दुर्गा चौक महरूम
3-वार्ड नं. 3 देवांगन पारा महरूम
4-वार्ड नं. 4 जय स्तंभ चौक महरूम
5-वार्ड नं. 5 दुर्गा चौक महरूम
6-वार्ड नं. 6 दुर्गा चौक महरूम
7-वार्ड नं. 7 स्कूल पारा महरूम
8-वार्ड नं. 8 बाजार चौक महरूम

मुख्य शहर/गाँव	: महरुम
डाकघर	: महरुम
पुलिस स्टेशन	: डोंगरगांव
पंचायत	: महरूम
तहसील	: छुरिया
अनुमंडल	: डोंगरगांव
जिला	: राजनांदगांव
पिन कोड	: 491661

3. मतदान केंद्र का विवरण

मतदान केंद्र की संख्या व नाम :

241 - महरुम

मतदान केंद्र का पता :

कन्या प्राशा भवन महरूम

मतदान केंद्र का प्रकार (पुरुष/महिला/सामान्य)	सामान्य
इस भाग में सहायक मतदान केन्द्रों की संख्या :	0

4. मतदाताओं की संख्या :

आरंभिक क्रम संख्या	अंतिम क्रम संख्या	मतदाताओं की संख्या			
		पुरुष	महिला	तृतीय लिंग	कुल
1	807	386	421	0	807

निर्वाचक रजिस्ट्रीकरण अधिकारी के हस्ताक्षर

Nazri Naksha

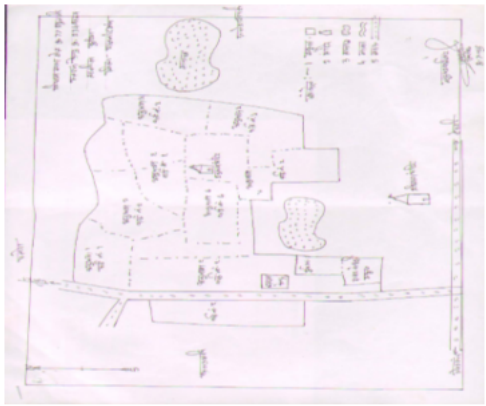

Google Map View

Polling Station Building Front View

Polling Station Front View

Cad View

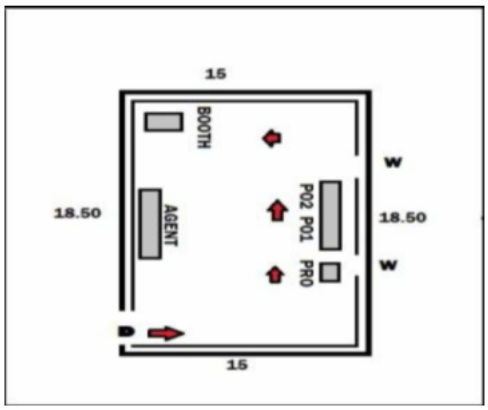

Key MAP View

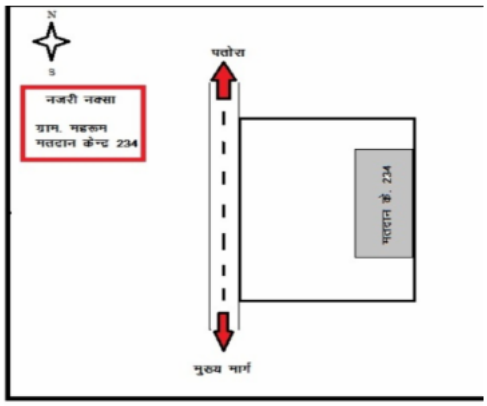

1 JBZ0831370
निर्वाचक का नाम : ओझिनबाई साहू
पति का नाम: किशोरी साहू
मकान संख्या : 1
उम्र : 54 लिंग : महिला
फोटो उपलब्ध

2 RAN1137355
निर्वाचक का नाम : ममता बाई साहू
पति का नाम: मनोज कुमार साहू
मकान संख्या : 1
उम्र : 40 लिंग : महिला
फोटो उपलब्ध

3 JBZ0831552
निर्वाचक का नाम : मनोज साहू
पिता का नाम: किशोरी साहू
मकान संख्या : 1
उम्र : 37 लिंग : पुरुष
फोटो उपलब्ध

4 RAN1137728
निर्वाचक का नाम : तुकाराम साहू
पिता का नाम: किशोरी लाल साहू
मकान संख्या : 1
उम्र : 28 लिंग : पुरुष
फोटो उपलब्ध

5 RAN1402353
निर्वाचक का नाम : देव कुमारी
पति का नाम: तुकाराम साहू
मकान संख्या : 1
उम्र : 24 लिंग : महिला
फोटो उपलब्ध

6 RAN0796862
निर्वाचक का नाम : पुजा राजपूत
पति का नाम: प्रवीण सिंह रातपूत
मकान संख्या : 1ब
उम्र : 34 लिंग : महिला
फोटो उपलब्ध

7 JBZ0831412
निर्वाचक का नाम : मीनाबाई राजपूत
पति का नाम: कन्हैया राजपूत
मकान संख्या : 1/ए
उम्र : 62 लिंग : महिला
फोटो उपलब्ध

8 JBZ5269857
निर्वाचक का नाम : महेश्वरीदेवी राजपूत
पति का नाम: सरोजसिंह राजपूत
मकान संख्या : 1/बी
उम्र : 58 लिंग : महिला
फोटो उपलब्ध

9 RAN0374777
निर्वाचक का नाम : बिन्दु राजपुत
पति का नाम: त्रिभुवन राजपुत
मकान संख्या : 1/ए
उम्र : 38 लिंग : महिला
फोटो उपलब्ध

10 RAN0556498
निर्वाचक का नाम : त्रिभुवन राजपूत
पिता का नाम: कन्हैया राजपूत
मकान संख्या : 01/ए
उम्र : 38 लिंग : पुरुष
फोटो उपलब्ध

11 RAN0385740
निर्वाचक का नाम : प्रवीण सिंह राजपुत
पिता का नाम: सरोज सिंह राजपुत
मकान संख्या : 1/ब
उम्र : 34 लिंग : पुरुष
फोटो उपलब्ध

12 JBZ0828947
निर्वाचक का नाम : राधेलाल मंडावी
पिता का नाम: रामजी मंडावी
मकान संख्या : 2
उम्र : 53 लिंग : पुरुष
फोटो उपलब्ध

13 JBZ0831198
निर्वाचक का नाम : जंत्रीबाई मंडावी
पति का नाम: राधेलाल मंडावी
मकान संख्या : 2
उम्र : 49 लिंग : महिला
फोटो उपलब्ध

14 RAN0556514
निर्वाचक का नाम : रमेश्वरी मंडावी
पति का नाम: गोपाला राम मंडावी
मकान संख्या : 2
उम्र : 40 लिंग : महिला
फोटो उपलब्ध

15 RAN0796755
निर्वाचक का नाम : संजूकुमार मंडावी
पिता का नाम: गीतराम मंडावी
मकान संख्या : 2
उम्र : 33 लिंग : पुरुष
फोटो उपलब्ध

16 RAN1296490
निर्वाचक का नाम : नेपाल कुमार
पिता का नाम: राधेलाल
मकान संख्या : 2
उम्र : 30 लिंग : पुरुष
फोटो उपलब्ध

17 RAN1402387
निर्वाचक का नाम : छबीला
पति का नाम: नेपाल कुमार
मकान संख्या : 2
उम्र : 25 लिंग : महिला
फोटो उपलब्ध

18 JBZ0829051
निर्वाचक का नाम : तीजूराम भेडिया
पिता का नाम: लतुलराम भेडिया
मकान संख्या : 3
उम्र : 56 लिंग : पुरुष
फोटो उपलब्ध

19 JBZ0831214
निर्वाचक का नाम : उदासाबाई भेडिया
पति का नाम: तीजूराम भेडिया
मकान संख्या : 3
उम्र : 52 लिंग : महिला
फोटो उपलब्ध

20 JBZ0831222
निर्वाचक का नाम : तिलोकराम भेडिया
पिता का नाम: लतूलराम भेडिया
मकान संख्या : 3
उम्र : 51 लिंग : पुरुष
फोटो उपलब्ध

21 JBZ0831230
निर्वाचक का नाम : कुसुमबाई भेडिया
पति का नाम: तिलोकराम भेडिया
मकान संख्या : 3
उम्र : 48 लिंग : महिला
फोटो उपलब्ध

22 RAN0958017
निर्वाचक का नाम : रेख चॅद भेडिया
पिता का नाम: तीजू राम भेडिया
मकान संख्या : 3
उम्र : 29 लिंग : पुरुष
फोटो उपलब्ध

23 RAN1549773
निर्वाचक का नाम : किरण
पति का नाम: रेखचंद
मकान संख्या : 3
उम्र : 29 लिंग : महिला
फोटो उपलब्ध

24 RAN1137405
निर्वाचक का नाम : ललिता बाई भेडिया
पति का नाम: राजेंद्र कुमार भेडिया
मकान संख्या : 4
उम्र : 48 लिंग : महिला
फोटो उपलब्ध

25 RAN0548792
निर्वाचक का नाम : राजेन्द्रकुमार भेडिया
पिता का नाम: लतखोर भेडिया
मकान संख्या : 4
उम्र : 45 लिंग : पुरुष
फोटो उपलब्ध

26 RAN1559574
निर्वाचक का नाम : सोमनाथ
पिता का नाम: राजेंद्र कुमार
मकान संख्या : 4
उम्र : 24 लिंग : पुरुष
फोटो उपलब्ध

27 RAN0548800
निर्वाचक का नाम : कामता भेडिया
पिता का नाम: लतखोर भेडिया
मकान संख्या : 6
उम्र : 43 लिंग : पुरुष
फोटो उपलब्ध

28 RAN0738641
निर्वाचक का नाम : पार्वती बाई भेडिया
पति का नाम: रितेश कुमार भेडिया
मकान संख्या : 6
उम्र : 42 लिंग : महिला
फोटो उपलब्ध

29 RAN0548826
निर्वाचक का नाम : ममता भेडिया
पति का नाम: कामता भेडिया
मकान संख्या : 6
उम्र : 41 लिंग : महिला
फोटो उपलब्ध

30 JBZ0829317
निर्वाचक का नाम : रितेष कुमार भेडिया
पिता का नाम: देवलसिंग भेडिया
मकान संख्या : 6
उम्र : 39 लिंग : पुरुष
फोटो उपलब्ध

31 RAN1601137
निर्वाचक का नाम : लोकेश्वर कुमार भेडिया
पिता का नाम: कामता प्रसाद
मकान संख्या : 6
उम्र : 19 लिंग : पुरुष
फोटो उपलब्ध

32 JBZ0832733
निर्वाचक का नाम : सोनबाई भेडिया
पति का नाम: भुरुराम भेडिया
मकान संख्या : 7
उम्र : 49 लिंग : महिला
फोटो उपलब्ध

33 RAN0556522
निर्वाचक का नाम : चिंताराम साहू
पिता का नाम: मनबोध साहू
मकान संख्या : 8
उम्र : 54 लिंग : पुरुष
फोटो उपलब्ध

34 RAN0548859
निर्वाचक का नाम : जंत्रीबाई साहू
पति का नाम: चिंताराम साहू
मकान संख्या : 8
उम्र : 49 लिंग : महिला
फोटो उपलब्ध

35 RAN0548842
निर्वाचक का नाम : विरेन्द्र कुमार साहू
पिता का नाम: चिन्ताराम साहू
मकान संख्या : 08
उम्र : 38 लिंग : पुरुष
फोटो उपलब्ध

36 RAN0548834
निर्वाचक का नाम : कांती बाई
पति का नाम: बिरेन्द्र
मकान संख्या : 8
उम्र : 35 लिंग : महिला
फोटो उपलब्ध

37 JBZ0831248
निर्वाचक का नाम : फिरुराम साहू
पिता का नाम: रामजी साहू
मकान संख्या : 9
उम्र : 59 लिंग : पुरुष
फोटो उपलब्ध

38 JBZ0831255
निर्वाचक का नाम : कैलाशबती साहू
पति का नाम: फिरुराम साहू
मकान संख्या : 9
उम्र : 57 लिंग : महिला
फोटो उपलब्ध

39 RAN0385765
निर्वाचक का नाम : रामगुलाल साहू
पिता का नाम: फीरूराम साहू
मकान संख्या : 09
उम्र : 34 लिंग : पुरुष
फोटो उपलब्ध

40 RAN1336833
निर्वाचक का नाम : ऐश्वर्या साहू
पति का नाम: रामगुलाल साहू
मकान संख्या : 09
उम्र : 25 लिंग : महिला
फोटो उपलब्ध

41 RAN0796953
निर्वाचक का नाम : केजाबाई मीहला
पति का नाम: ग्वालराम माहला
मकान संख्या : 10
उम्र : 78 लिंग : महिला
फोटो उपलब्ध

42 RAN0849372
निर्वाचक का नाम : राजेन्द्र कुमार भेड़िया
पिता का नाम: खोमूराम भेड़िया
मकान संख्या : 10
उम्र : 57 लिंग : पुरुष
फोटो उपलब्ध

43 JBZ0831271
निर्वाचक का नाम : श्रवणकुमार ठाकुर
पिता का नाम: खोमूराम ठाकुर
मकान संख्या : 10
उम्र : 56 लिंग : पुरुष
फोटो उपलब्ध

44 RAN0578286
निर्वाचक का नाम : ललिता बाई भेड़िया
पति का नाम: राजेन्द्र कुमार भेड़िया
मकान संख्या : 10
उम्र : 56 लिंग : महिला
फोटो उपलब्ध

45 JBZ0831289
निर्वाचक का नाम : यशोदाबाई भेडिया
पति का नाम: श्रवणकुमार भेडिया
मकान संख्या : 10
उम्र : 53 लिंग : महिला
फोटो उपलब्ध

46 RAN0902031
निर्वाचक का नाम : देवकुमार भेडिया
पिता का नाम: श्रवणकुमार भेडिया
मकान संख्या : 10
उम्र : 30 लिंग : पुरुष
फोटो उपलब्ध

47 RAN1028786
निर्वाचक का नाम : होमेश्वरी भेंडिया
पिता का नाम: राजेन्द्र कुमार भेंडिया
मकान संख्या : 10
उम्र : 28 लिंग : महिला
फोटो उपलब्ध

48 RAN1255603
निर्वाचक का नाम : मोनिषा भेडिया
पिता का नाम: राजेंद्र कुमार भेडिया
मकान संख्या : 10
उम्र : 24 लिंग : महिला
फोटो उपलब्ध

49 RAN0556530
निर्वाचक का नाम : चिंताराम भुआर्य
पिता का नाम: हंसूराम भुआर्य
मकान संख्या : 11
उम्र : 49 लिंग : पुरुष
फोटो उपलब्ध

50 JBZ0831305
निर्वाचक का नाम : पुष्पाबाई भुआर्य
पिता का नाम: चिंताराम भुआर्य
मकान संख्या : 11
उम्र : 46 लिंग : महिला
फोटो उपलब्ध

51 RAN0958025
निर्वाचक का नाम : हेमन्त भुआर्य
पिता का नाम: चिन्ताराम भुआर्य
मकान संख्या : 11
उम्र : 30 लिंग : पुरुष
फोटो उपलब्ध

52 RAN1255587
निर्वाचक का नाम : तामेश्वरी
पिता का नाम: चिन्ता राम
मकान संख्या : 11
उम्र : 26 लिंग : महिला
फोटो उपलब्ध

53 RAN1289719
निर्वाचक का नाम : थानेश्वर
पिता का नाम: चिंताराम
मकान संख्या : 11
उम्र : 23 लिंग : पुरुष
फोटो उपलब्ध

54 RAN0666966
निर्वाचक का नाम : नरसिंह मंडावी
पिता का नाम: रामप्रसाद मंडावी
मकान संख्या : 12/क
उम्र : 68 लिंग : पुरुष
फोटो उपलब्ध

55 JBZ0831347
निर्वाचक का नाम : लतेलराम मंडावी
पिता का नाम: रामनाथ मंडावी
मकान संख्या : 12/ख
उम्र : 63 लिंग : पुरुष
फोटो उपलब्ध

56 JBZ0829325
निर्वाचक का नाम : टीकम मंडावी
पिता का नाम: रामनाथ मंडावी
मकान संख्या : 12/बी
उम्र : 55 लिंग : पुरुष
फोटो उपलब्ध

57 RAN0342634
निर्वाचक का नाम : प्यारेलाल नेताम
पिता का नाम: जोत सिंह नेताम
मकान संख्या : 12/क
उम्र : 49 लिंग : पुरुष
फोटो उपलब्ध

58 RAN0556563
निर्वाचक का नाम : रूखमणी मंडावी
पति का नाम: टीकम मंडावी
मकान संख्या : 12/बी
उम्र : 49 लिंग : महिला
फोटो उपलब्ध

59 RAN0556555
निर्वाचक का नाम : दिलीप मंडावी
पिता का नाम: रामनाथ मंडावी
मकान संख्या : 12/ख
उम्र : 49 लिंग : पुरुष
फोटो उपलब्ध

60 RAN0556548
निर्वाचक का नाम : मंजू मंडावी
पति का नाम: दिलीप मंडावी
मकान संख्या : 12/ख
उम्र : 42 लिंग : महिला
फोटो उपलब्ध

61 JBZ0831313
निर्वाचक का नाम : रूपकुंवर मंडावी
पिता का नाम: नरसिंह मंडावी
मकान संख्या : 12/ए
उम्र : 37 लिंग : महिला
फोटो उपलब्ध

62 RAN0342683
निर्वाचक का नाम : रोहिणीबाई सहारे
पति का नाम: पुनूराम सहारे
मकान संख्या : 13
उम्र : 55 लिंग : महिला
फोटो उपलब्ध

63 RAN1061779
निर्वाचक का नाम : गुहाराम
पिता का नाम: फिरूराम
मकान संख्या : 43
उम्र : 28 लिंग : पुरुष
फोटो उपलब्ध

64 RAN1061738
निर्वाचक का नाम : अशोक
पिता का नाम: मुन्ना लाल
मकान संख्या : 67
उम्र : 36 लिंग : पुरुष
फोटो उपलब्ध

65 RAN1393446
निर्वाचक का नाम : ज्योति नेताम
पति का नाम: ललेश कुमार नेताम
मकान संख्या : हाऊस नं 128
उम्र : 24 लिंग : महिला
फोटो उपलब्ध

66 JBZ0830240
निर्वाचक का नाम : सनत कुमार महला
पिता का नाम: ग्वालराम महला
मकान संख्या : १०
उम्र : 44 लिंग : पुरुष
फोटो उपलब्ध

67 JBZ0831560
निर्वाचक का नाम : गोदावरी बाई महला
पति का नाम: सनत कुमार महला
मकान संख्या : १०
उम्र : 37 लिंग : महिला
फोटो उपलब्ध

68 JBZ0831693
निर्वाचक का नाम : भुवनलाल सहारे
पिता का नाम: हीराराम सहारे
मकान संख्या : 14
उम्र : 55 लिंग : पुरुष
फोटो उपलब्ध

69 JBZ0831701
निर्वाचक का नाम : सरस्वतीबाई सहारे
पति का नाम: भुवनलाल सहारे
मकान संख्या : 14
उम्र : 52 लिंग : महिला
फोटो उपलब्ध

70 JBZ0829333
निर्वाचक का नाम : भुवनेश्वरलाल सहारे
पिता का नाम: हीराराम सहारे
मकान संख्या : 14
उम्र : 48 लिंग : पुरुष
फोटो उपलब्ध

71 JBZ0831719
निर्वाचक का नाम : श्यामाबाई सहारे
पति का नाम: भुनेश्वरलाल सहारे
मकान संख्या : 14
उम्र : 37 लिंग : महिला
फोटो उपलब्ध

72 RAN0917856
निर्वाचक का नाम : रामअवतार साहू
पिता का नाम: उमेन्द राम साहू
मकान संख्या : 14
उम्र : 34 लिंग : पुरुष
फोटो उपलब्ध

73 RAN0578252
निर्वाचक का नाम : केदारराम सहारे
पिता का नाम: भुवनलाल सहारे
मकान संख्या : 14
उम्र : 32 लिंग : पुरुष
फोटो उपलब्ध

74 RAN1122423
निर्वाचक का नाम : दुलेश्वरी
पति का नाम: रामअवतार
मकान संख्या : 14
उम्र : 31 लिंग : महिला
फोटो उपलब्ध

75 RAN1122449
निर्वाचक का नाम : लक्ष्मी साहू
पति का नाम: विष्णु साहू
मकान संख्या : 14
उम्र : 26 लिंग : महिला
फोटो उपलब्ध

76 RAN1402437
निर्वाचक का नाम : नीलकंठ
पिता का नाम: भुनेश्वर लाल सहारे
मकान संख्या : 14
उम्र : 22 लिंग : पुरुष
फोटो उपलब्ध

77 RAN0385773
निर्वाचक का नाम : उमेदराम साहू
पिता का नाम: फगुवाराम साहू
मकान संख्या : 14ए
उम्र : 51 लिंग : पुरुष
फोटो उपलब्ध

78 JBZ0831917
निर्वाचक का नाम : रमतुलाबाई साहू
पति का नाम: उमेदराम साहू
मकान संख्या : 14ए
उम्र : 50 लिंग : महिला
फोटो उपलब्ध

79 RAN0796789
निर्वाचक का नाम : विष्णुराम साहू
पिता का नाम: उमेन्दराम साहू
मकान संख्या : 14ए
उम्र : 34 लिंग : पुरुष
फोटो उपलब्ध

80 JBZ0831933
निर्वाचक का नाम : मंगतूराम साहू
पिता का नाम: मेहतरु साहू
मकान संख्या : 16
उम्र : 62 लिंग : पुरुष
फोटो उपलब्ध

81 JBZ0831941
निर्वाचक का नाम : राधाबाई साहू
पति का नाम: मंगतूराम साहू
मकान संख्या : 16
उम्र : 57 लिंग : महिला
फोटो उपलब्ध

82 JBZ0831644
निर्वाचक का नाम : हेमलाल साहू
पिता का नाम: मंगतूराम साहू
मकान संख्या : 16
उम्र : 41 लिंग : पुरुष
फोटो उपलब्ध

83 RAN0548883
निर्वाचक का नाम : तेजराम साहू
पिता का नाम: मंगतू राम साहू
मकान संख्या : 16
उम्र : 36 लिंग : पुरुष
फोटो उपलब्ध

84 RAN0958074
निर्वाचक का नाम : रेखा साहू
पति का नाम: तेज राम साहू
मकान संख्या : 16
उम्र : 33 लिंग : महिला
फोटो उपलब्ध

85 RAN0917906
निर्वाचक का नाम : महेन्द्र साहू
पिता का नाम: नरेश साहू
मकान संख्या : 16
उम्र : 32 लिंग : पुरुष
फोटो उपलब्ध

86 RAN0902056
निर्वाचक का नाम : लिकेश्वरी साहू
पति का नाम: हेमलाल साहू
मकान संख्या : 16
उम्र : 30 लिंग : महिला
फोटो उपलब्ध

87 RAN1336817
निर्वाचक का नाम : गीतांजली
पति का नाम: महेंद्र साहू
मकान संख्या : 16
उम्र : 27 लिंग : महिला
फोटो उपलब्ध

88 JBZ0831602
निर्वाचक का नाम : शीला सिंह दीक्षित
पति का नाम: इन्द्र कुमार सिंह दीक्षित
मकान संख्या : 17
उम्र : 59 लिंग : महिला
फोटो उपलब्ध

89 JBZ0829069
निर्वाचक का नाम : कौशल कुमार दीक्षित
पिता का नाम: ओंकार दीक्षित
मकान संख्या : 17
उम्र : 54 लिंग : पुरुष
फोटो उपलब्ध

90 RAN0832352
निर्वाचक का नाम : प्रीति सिंह
पति का नाम: राजकुमार सिंह
मकान संख्या : 17
उम्र : 43 लिंग : महिला
फोटो उपलब्ध

91 JBZ0829085
निर्वाचक का नाम : वीरेन्द्र कुमार दीक्षित
पिता का नाम: प्रफुल्लसिंह दीक्षित
मकान संख्या : 18
उम्र : 55 लिंग : पुरुष
फोटो उपलब्ध

92 JBZ0831958
निर्वाचक का नाम : गंगाबाई दीक्षित
पति का नाम: वीरेन्द्रकुमार दीक्षित
मकान संख्या : 18
उम्र : 51 लिंग : महिला
फोटो उपलब्ध

93 JBZ0831974
निर्वाचक का नाम : पार्वती दीक्षित
पति का नाम: भूपतसिंह दीक्षित
मकान संख्या : 19
उम्र : 67 लिंग : महिला
फोटो उपलब्ध

94 RAN0385799
निर्वाचक का नाम : अजयकुमार दीक्षित
पिता का नाम: भूपतसिंह दीक्षित
मकान संख्या : 19
उम्र : 42 लिंग : पुरुष
फोटो उपलब्ध

95 JBZ0829093
निर्वाचक का नाम : अनिल कुमार दीक्षित
पिता का नाम: भूपतसिंह दीक्षित
मकान संख्या : 19
उम्र : 41 लिंग : पुरुष
फोटो उपलब्ध

96 RAN0374793
निर्वाचक का नाम : सोनम सिंह दिक्षित
पति का नाम: अजय सिंह दिक्षित
मकान संख्या : 19
उम्र : 39 लिंग : महिला
फोटो उपलब्ध

97 RAN0958108
निर्वाचक का नाम : निलिमा दीक्षित
पति का नाम: संदीप कुमार दीक्षित
मकान संख्या : 21
उम्र : 42 लिंग : महिला
फोटो उपलब्ध

98 JBZ0831750
निर्वाचक का नाम : संदीप कुमार दीक्षित
पिता का नाम: श्याम कुमार दीक्षित
मकान संख्या : 21
उम्र : 38 लिंग : पुरुष
फोटो उपलब्ध

99 JBZ0831768
निर्वाचक का नाम : विदेशीराम साहू
पिता का नाम: नारायण साहू
मकान संख्या : 22
उम्र : 70 लिंग : पुरुष
फोटो उपलब्ध

100 JBZ0831776
निर्वाचक का नाम : रुकमणीबाई साहू
पति का नाम: विदेशीराम साहू
मकान संख्या : 22
उम्र : 67 लिंग : महिला
फोटो उपलब्ध

101 RAN0385807
निर्वाचक का नाम : कुमारी गंगा साहू
पिता का नाम: विदेशी राम साहू
मकान संख्या : 22
उम्र : 35 लिंग : महिला
फोटो उपलब्ध

102 RAN1218734
निर्वाचक का नाम : एवन कुमार चन्ने
अन्य: गंगाबाई साहू
मकान संख्या : 22
उम्र : 33 लिंग : पुरुष
फोटो उपलब्ध

103 RAN1122357
निर्वाचक का नाम : शारदा
पति का नाम: देवेंद्र
मकान संख्या : 23
उम्र : 31 लिंग : महिला
फोटो उपलब्ध

104 RAN1061837
निर्वाचक का नाम : थानू राम
पिता का नाम: भुवन
मकान संख्या : 23
उम्र : 27 लिंग : पुरुष
फोटो उपलब्ध

105 RAN1446293
निर्वाचक का नाम : तुषार कुमार
पिता का नाम: रोहित कुमार साहू
मकान संख्या : 23
उम्र : 20 लिंग : पुरुष
फोटो उपलब्ध

106 JBZ0831792
निर्वाचक का नाम : बिमलाबाई साहू
पति का नाम: धरमदास साहू
मकान संख्या : 23/क
उम्र : 62 लिंग : महिला
फोटो उपलब्ध

107 JBZ0831982
निर्वाचक का नाम : होरीलाल साहू
पिता का नाम: मगनलाल साहू
मकान संख्या : 23/ख
उम्र : 55 लिंग : पुरुष
फोटो उपलब्ध

108 JBZ0829358
निर्वाचक का नाम : रोहितकुमार साहू
पिता का नाम: धरमदास साहू
मकान संख्या : 23/क
उम्र : 50 लिंग : पुरुष
फोटो उपलब्ध

109 JBZ0831800
निर्वाचक का नाम : श्वेता साहू
पति का नाम: रोहितकुमार साहू
मकान संख्या : 23/क
उम्र : 46 लिंग : महिला
फोटो उपलब्ध

110 RAN0385815
निर्वाचक का नाम : देवेन्द्र कुमार साहू
पिता का नाम: होरीलाल साहू
मकान संख्या : 23/ख
उम्र : 36 लिंग : पुरुष
फोटो उपलब्ध

111 JBZ0832006
निर्वाचक का नाम : जैतराम साहू
पिता का नाम: दशरथ साहू
मकान संख्या : 24/क
उम्र : 62 लिंग : पुरुष
फोटो उपलब्ध

112 JBZ0832014
निर्वाचक का नाम : अमेरिकाबाई साहू
पति का नाम: जैतराम साहू
मकान संख्या : 24/क
उम्र : 59 लिंग : महिला
फोटो उपलब्ध

113 JBZ0829309
निर्वाचक का नाम : राज कुमार साहू
पिता का नाम: दशरथ साहू
मकान संख्या : 24/ख
उम्र : 58 लिंग : पुरुष
फोटो उपलब्ध

114 JBZ0829564
निर्वाचक का नाम : गोदावरी बाई साहू
पति का नाम: राजकुमार साहू
मकान संख्या : 24/ख
उम्र : 53 लिंग : महिला
फोटो उपलब्ध

115 RAN0548917
निर्वाचक का नाम : प्रदुमन साहू
पिता का नाम: जैतराम साहू
मकान संख्या : 24/क
उम्र : 41 लिंग : पुरुष
फोटो उपलब्ध

116 RAN0902064
निर्वाचक का नाम : भुनेश्वरी साहू
पति का नाम: प्रधुमन साहू
मकान संख्या : 24/क
उम्र : 41 लिंग : महिला
फोटो उपलब्ध

117 RAN0917849
निर्वाचक का नाम : झम्मनलाल साहू
पिता का नाम: जैतराम साहू
मकान संख्या : 24/ क
उम्र : 36 लिंग : पुरुष
फोटो उपलब्ध

118 RAN0902072
निर्वाचक का नाम : तिजन बाई साहू
पति का नाम: झम्मन लाल साहू
मकान संख्या : 24/क
उम्र : 33 लिंग : महिला
फोटो उपलब्ध

119 JBZ0832022
निर्वाचक का नाम : रमेशकुमार साहू
पिता का नाम: दशरथ साहू
मकान संख्या : 25
उम्र : 47 लिंग : पुरुष
फोटो उपलब्ध

120 JBZ0832030
निर्वाचक का नाम : पम्पाबाई साहू
पति का नाम: रमेशकुमार साहू
मकान संख्या : 25
उम्र : 45 लिंग : महिला
फोटो उपलब्ध

121 JBZ0831818
निर्वाचक का नाम : उमेंदीराम साहू
पिता का नाम: कैंवटराम साहू
मकान संख्या : 26
उम्र : 51 लिंग : पुरुष
फोटो उपलब्ध

122 JBZ0831826
निर्वाचक का नाम : रमतुलाबाई साहू
पति का नाम: उमेंदीराम साहू
मकान संख्या : 26
उम्र : 47 लिंग : महिला
फोटो उपलब्ध

123 RAN0917864
निर्वाचक का नाम : रूपेश कुमार साहू
पिता का नाम: उमेंदी राम साहू
मकान संख्या : 26
उम्र : 34 लिंग : पुरुष
फोटो उपलब्ध

124 RAN1007145
निर्वाचक का नाम : दिलेश्वरी साहु
पति का नाम: रूपेश कुमार साहु
मकान संख्या : 26
उम्र : 30 लिंग : महिला
फोटो उपलब्ध

125 RAN1618743
निर्वाचक का नाम : ओमिन
पति का नाम: अभिषेक साहू
मकान संख्या : 26
उम्र : 25 लिंग : महिला
फोटो उपलब्ध

126 RAN1618768
निर्वाचक का नाम : अभिषेक साहू
पिता का नाम: उमेंदी राम साहू
मकान संख्या : 26
उम्र : 23 लिंग : पुरुष
फोटो उपलब्ध

127 RAN0958066
निर्वाचक का नाम : कृष्ण कुमार दीक्षित
पिता का नाम: जुगल सिंह दीक्षित
मकान संख्या : 29
उम्र : 73 लिंग : पुरुष
फोटो उपलब्ध

128 RAN0958033
निर्वाचक का नाम : शशि दीक्षित
पति का नाम: कृष्ण कुमार दीक्षित
मकान संख्या : 29
उम्र : 68 लिंग : महिला
फोटो उपलब्ध

129 JBZ0829465
निर्वाचक का नाम : श्यामकुमार दीक्षित
पिता का नाम: जुगलसिंह दीक्षित
मकान संख्या : 29
उम्र : 64 लिंग : पुरुष
फोटो उपलब्ध

130 JBZ0831834
निर्वाचक का नाम : सविताबाई दीक्षित
पति का नाम: श्यामकुमार दीक्षित
मकान संख्या : 29
उम्र : 55 लिंग : महिला
फोटो उपलब्ध

131 JBZ0833442
निर्वाचक का नाम : नीराबाई दीक्षित
पति का नाम: रमेशकुमार दीक्षित
मकान संख्या : 29
उम्र : 52 लिंग : महिला
फोटो उपलब्ध

132 RAN0958058
निर्वाचक का नाम : नितिन दीक्षित
पिता का नाम: कृष्ण कुमार दीक्षित
मकान संख्या : 29
उम्र : 41 लिंग : पुरुष
फोटो उपलब्ध

133 RAN0573386
निर्वाचक का नाम : सचीन कुमार दीक्षित
पिता का नाम: श्यामसिंह दीक्षित
मकान संख्या : 29
उम्र : 40 लिंग : पुरुष
फोटो उपलब्ध

134 RAN0958041
निर्वाचक का नाम : आराधना दीक्षित
पति का नाम: नितिन दीक्षित
मकान संख्या : 29
उम्र : 39 लिंग : महिला
फोटो उपलब्ध

135 RAN0548966
निर्वाचक का नाम : नवीन दीक्षित
पिता का नाम: श्याम कुमार दीक्षित
मकान संख्या : 29
उम्र : 37 लिंग : पुरुष
फोटो उपलब्ध

136 RAN1255785
निर्वाचक का नाम : राहुल सिंह दीक्षित
पिता का नाम: रमेश कुमार दीक्षित
मकान संख्या : 29
उम्र : 24 लिंग : पुरुष
फोटो उपलब्ध

137 RAN0666974
निर्वाचक का नाम : संतोषी राजपुत
पति का नाम: कल्याण राजपुत
मकान संख्या : 30
उम्र : 40 लिंग : महिला
फोटो उपलब्ध

138 JBZ0829374
निर्वाचक का नाम : परसराम साहू
पिता का नाम: गवालराम साहू
मकान संख्या : 31
उम्र : 60 लिंग : पुरुष
फोटो उपलब्ध

139 RAN0666982
निर्वाचक का नाम : कार्तिक राम साहू
पिता का नाम: ग्वाल राम साहू
मकान संख्या : 31
उम्र : 57 लिंग : पुरुष
फोटो उपलब्ध

140 JBZ0829291
निर्वाचक का नाम : दशरी बाई साहू
पति का नाम: परसराम साहू
मकान संख्या : 31
उम्र : 55 लिंग : महिला
फोटो उपलब्ध

141 RAN0666990
निर्वाचक का नाम : सीमा बाई साहू
पति का नाम: कार्तिक राम साहू
मकान संख्या : 31
उम्र : 52 लिंग : महिला
फोटो उपलब्ध

142 JBZ5269709
निर्वाचक का नाम : असीतकुमार साहू
पिता का नाम: ग्वालराम साहू
मकान संख्या : 31
उम्र : 51 लिंग : पुरुष
फोटो उपलब्ध

143 RAN0548982
निर्वाचक का नाम : सावित्रीबाई साहू
पति का नाम: असीतकुमार साहू
मकान संख्या : 31
उम्र : 50 लिंग : महिला
फोटो उपलब्ध

144 JBZ5269717
निर्वाचक का नाम : सुभानसिंह साहू
पिता का नाम: ग्वालराम साहू
मकान संख्या : 31
उम्र : 48 लिंग : पुरुष
फोटो उपलब्ध

145 JBZ0832055
निर्वाचक का नाम : गोदावरी साहू
पति का नाम: सुभानसिंह साहू
मकान संख्या : 31
उम्र : 48 लिंग : महिला
फोटो उपलब्ध

146 RAN1122712
निर्वाचक का नाम : मुकुंद साहू
अन्य: कार्तिक हिरवानी
मकान संख्या : 31
उम्र : 42 लिंग : पुरुष
फोटो उपलब्ध

147 RAN1122605
निर्वाचक का नाम : रेवती साहू
अन्य: मुकुंद हिरवानी
मकान संख्या : 31
उम्र : 37 लिंग : महिला
फोटो उपलब्ध

148 RAN0667006
निर्वाचक का नाम : मकेन्द्र कुमार साहू
पिता का नाम: कार्तिक राम साहू
मकान संख्या : 31
उम्र : 36 लिंग : पुरुष
फोटो उपलब्ध

149 RAN1007160
निर्वाचक का नाम : पुष्पा साहु
पति का नाम: विजय कुमार साहु
मकान संख्या : 31
उम्र : 36 लिंग : महिला
फोटो उपलब्ध

150 RAN1007152
निर्वाचक का नाम : विजय कुमार साहु
पिता का नाम: भिखारी राम साहु
मकान संख्या : 31
उम्र : 35 लिंग : पुरुष
फोटो उपलब्ध

151 RAN1077940
निर्वाचक का नाम : सोनिया
पिता का नाम: उपेन्द्र कुमार
मकान संख्या : 31
उम्र : 34 लिंग : पुरुष
फोटो उपलब्ध

152 RAN0738625
निर्वाचक का नाम : राकेश कुमार साहू
पिता का नाम: सुभानसिंह साहू
मकान संख्या : 31
उम्र : 32 लिंग : पुरुष
फोटो उपलब्ध

153 RAN1137231
निर्वाचक का नाम : रानू साहू
पति का नाम: मकेन्द्र साहू
मकान संख्या : 31
उम्र : 32 लिंग : महिला
फोटो उपलब्ध

154 RAN0958082
निर्वाचक का नाम : धर्मेन्द्र कुमार साहू
पिता का नाम: आशीष साहू
मकान संख्या : 31
उम्र : 29 लिंग : पुरुष
फोटो उपलब्ध

155 RAN1137280
निर्वाचक का नाम : तीलेश साहू
पति का नाम: राकेश कुमार साहू
मकान संख्या : 31
उम्र : 29 लिंग : महिला
फोटो उपलब्ध

156 JBZ0832063
निर्वाचक का नाम : शिशुपाल साहू
पिता का नाम: गणेशराम साहू
मकान संख्या : 32
उम्र : 52 लिंग : पुरुष
फोटो उपलब्ध

157 JBZ0832071
निर्वाचक का नाम : कलीनबाई साहू
पति का नाम: शिशुपाल साहू
मकान संख्या : 32
उम्र : 51 लिंग : महिला
फोटो उपलब्ध

158 RAN0915405
निर्वाचक का नाम : बैतल राम साहू
पिता का नाम: शिशुपाल साहू
मकान संख्या : 32
उम्र : 30 लिंग : पुरुष
फोटो उपलब्ध

159 JBZ0832089
निर्वाचक का नाम : गीताबाई यादव
पति का नाम: होरीलाल यादव
मकान संख्या : 33
उम्र : 46 लिंग : महिला
फोटो उपलब्ध

160 RAN1529056
निर्वाचक का नाम : नमेश यादव
पति का नाम: भानु कुमार यादव
मकान संख्या : 33
उम्र : 25 लिंग : महिला
फोटो उपलब्ध

161 JBZ0829275
निर्वाचक का नाम : रमन देवांगन
पिता का नाम: मदनलाल देवांगन
मकान संख्या : 35
उम्र : 54 लिंग : पुरुष
फोटो उपलब्ध

162 JBZ0831883
निर्वाचक का नाम : लक्ष्मी देवांगन
पति का नाम: रमन देवांगन
मकान संख्या : 35
उम्र : 43 लिंग : महिला
फोटो उपलब्ध

163 RAN1359249
निर्वाचक का नाम : नीतिशा देवांगन
पिता का नाम: रमन देवांगन
मकान संख्या : 35
उम्र : 22 लिंग : महिला
फोटो उपलब्ध

164 JBZ0831891
निर्वाचक का नाम : संजय कुमार साहू
पिता का नाम: नरसिंह साहू
मकान संख्या : 36
उम्र : 37 लिंग : पुरुष
फोटो उपलब्ध

165 RAN0548990
निर्वाचक का नाम : विजय कुमार साहू
पिता का नाम: स्व. नरसिंह साहू
मकान संख्या : 36
उम्र : 37 लिंग : पुरुष
फोटो उपलब्ध

166 RAN0738765
निर्वाचक का नाम : रोहणी बाई साहू
पति का नाम: संजय साहु
मकान संख्या : 36
उम्र : 37 लिंग : महिला
फोटो उपलब्ध

167 RAN1218783
निर्वाचक का नाम : धनेश्वरी साहू
पति का नाम: विजय कुमार साहू
मकान संख्या : 36
उम्र : 30 लिंग : महिला
फोटो उपलब्ध

168 JBZ0829416
निर्वाचक का नाम : खुमानसिंह देवांगन
पिता का नाम: देऊराम देवांगन
मकान संख्या : 37
उम्र : 66 लिंग : पुरुष
फोटो उपलब्ध

169 JBZ0829432
निर्वाचक का नाम : रामलाल देवांगन
पिता का नाम: देऊराम देवांगन
मकान संख्या : 37
उम्र : 61 लिंग : पुरुष
फोटो उपलब्ध

170 JBZ0831909
निर्वाचक का नाम : शांतिबाई देवांगन
पति का नाम: रामलाल देवांगन
मकान संख्या : 37
उम्र : 57 लिंग : महिला
फोटो उपलब्ध

171 JBZ0829440
निर्वाचक का नाम : अरुणकुमार देवांगन
पिता का नाम: खुमान देवांगन
मकान संख्या : 37
उम्र : 44 लिंग : पुरुष
फोटो उपलब्ध

172 JBZ0828921
निर्वाचक का नाम : सुनीलकुमार देवांगन
पिता का नाम: खुमानसिंह देवांगन
मकान संख्या : 37
उम्र : 42 लिंग : पुरुष
फोटो उपलब्ध

173 JBZ0829481
निर्वाचक का नाम : विजयकुमार देवांगन
पिता का नाम: खुमानसिंह देवांगन
मकान संख्या : 37
उम्र : 40 लिंग : पुरुष
फोटो उपलब्ध

174 JBZ0829499
निर्वाचक का नाम : प्यारी देवांगन
पति का नाम: अरुणकुमार देवांगन
मकान संख्या : 37
उम्र : 38 लिंग : महिला
फोटो उपलब्ध

175 RAN0549014
निर्वाचक का नाम : यशोदा बाई देवांगन
पति का नाम: लोकेश्वर देवांगन
मकान संख्या : 37
उम्र : 36 लिंग : महिला
फोटो उपलब्ध

176 RAN0667014
निर्वाचक का नाम : रेखा देवांगन
पति का नाम: सुनील देवांगन
मकान संख्या : 037
उम्र : 36 लिंग : महिला
फोटो उपलब्ध

177 RAN0549006
निर्वाचक का नाम : किरन
पति का नाम: विजय
मकान संख्या : 037
उम्र : 35 लिंग : महिला
फोटो उपलब्ध

178 RAN1432996
निर्वाचक का नाम : सौरभ कुमार
पिता का नाम: अरुणकुमार देवांगन
मकान संख्या : 37
उम्र : 21 लिंग : पुरुष
फोटो उपलब्ध

179 RAN1550953
निर्वाचक का नाम : गिरीश कुमार देवांगन
पिता का नाम: अरुण कुमार देवांगन
मकान संख्या : 37
उम्र : 20 लिंग : पुरुष
फोटो उपलब्ध

180 JBZ5270475
निर्वाचक का नाम : लखन लाल साहू
पिता का नाम: बिशाल राम साहू
मकान संख्या : 39
उम्र : 56 लिंग : पुरुष
फोटो उपलब्ध

181 JBZ0832121
निर्वाचक का नाम : पवनबाई साहू
पति का नाम: लखनलाल साहू
मकान संख्या : 39
उम्र : 46 लिंग : महिला
फोटो उपलब्ध

182 RAN1007186
निर्वाचक का नाम : कमलेश साहु
पिता का नाम: लखन लाल साहु
मकान संख्या : 39
उम्र : 29 लिंग : पुरुष
फोटो उपलब्ध

183 RAN1513068
निर्वाचक का नाम : शारदा बाई साहू
पति का नाम: कमलेश साहू
मकान संख्या : 39
उम्र : 25 लिंग : महिला
फोटो उपलब्ध

184 RAN1061811
निर्वाचक का नाम : फलेश्वरी
पति का नाम: केदार
मकान संख्या : 58
उम्र : 29 लिंग : महिला
फोटो उपलब्ध

185 RAN1122530
निर्वाचक का नाम : मनीषा
माता का नाम: पंच बाई
मकान संख्या : 170
उम्र : 27 लिंग : महिला
फोटो उपलब्ध

186 RAN1137629
निर्वाचक का नाम : प्रदीप कुमार
पिता का नाम: होरीलाल
मकान संख्या : 198
उम्र : 28 लिंग : पुरुष
फोटो उपलब्ध

187 RAN1137876
निर्वाचक का नाम : भानु कुमार यादव
पिता का नाम: होरीलाल यादव
मकान संख्या : 198
उम्र : 28 लिंग : पुरुष
फोटो उपलब्ध

188

RAN1429885

निर्वाचक का नाम : पुष्पलता यादव
पिता का नाम: हूरी लाल
मकान संख्या : 198
उम्र : 28 लिंग : महिला

फोटो उपलब्ध

189 JBZ0829507
निर्वाचक का नाम : भारत साहू
पिता का नाम: पुनऊराम साहू
मकान संख्या : 40
उम्र : 63 लिंग : पुरुष
फोटो उपलब्ध

190 JBZ0829515
निर्वाचक का नाम : मीना बाई साहू
पति का नाम: भारतलाल साहू
मकान संख्या : 40
उम्र : 59 लिंग : महिला
फोटो उपलब्ध

191 JBZ0832139
निर्वाचक का नाम : भारत साहू
पिता का नाम: भगवती साहू
मकान संख्या : 41
उम्र : 52 लिंग : पुरुष
फोटो उपलब्ध

192 JBZ0829523
निर्वाचक का नाम : पदमाबाई साहू
पति का नाम: भारत साहू
मकान संख्या : 41
उम्र : 51 लिंग : महिला
फोटो उपलब्ध

193 RAN1547405
निर्वाचक का नाम : राजेश शामलाल साहू
पिता का नाम: शामलाल साहू
मकान संख्या : 41
उम्र : 45 लिंग : पुरुष
फोटो उपलब्ध

194 RAN1007194
निर्वाचक का नाम : पुष्पांजली साहु
पति का नाम: राजीव कुमार साहु
मकान संख्या : 41
उम्र : 39 लिंग : महिला
फोटो उपलब्ध

195 RAN1536184
निर्वाचक का नाम : सरिता साहू
पति का नाम: राजेश कुमार साहू
मकान संख्या : 41
उम्र : 39 लिंग : महिला
फोटो उपलब्ध

196 RAN0549022
निर्वाचक का नाम : राजीव कुमार साहू
पिता का नाम: भारत लाल साहू
मकान संख्या : 41
उम्र : 37 लिंग : पुरुष
फोटो उपलब्ध

197 RAN0556571
निर्वाचक का नाम : मुकेश कुमार साहू
पिता का नाम: भारत साहू
मकान संख्या : 41
उम्र : 36 लिंग : पुरुष
फोटो उपलब्ध

198 RAN0832360
निर्वाचक का नाम : मुकेश्वरी साहु
पिता का नाम: भारत साहु
मकान संख्या : 41
उम्र : 34 लिंग : महिला
फोटो उपलब्ध

199 RAN0902080
निर्वाचक का नाम : लोकेश कुमार साहू
पिता का नाम: भारत लाल साहू
मकान संख्या : 41
उम्र : 30 लिंग : पुरुष
फोटो उपलब्ध

200 RAN0264697
निर्वाचक का नाम : प्रभा सिंह
पति का नाम: गुरूदेवसिंह दीक्षित
मकान संख्या : 42
उम्र : 71 लिंग : महिला
फोटो उपलब्ध

201 JBZ0832196
निर्वाचक का नाम : सवितासिंह दीक्षित
पति का नाम: दिलीपसिंह दीक्षित
मकान संख्या : 42
उम्र : 51 लिंग : महिला
फोटो उपलब्ध

202 RAN0549048
निर्वाचक का नाम : वर्षार्ंबाई दीक्षित
पति का नाम: राजू दीक्षित
मकान संख्या : 42
उम्र : 42 लिंग : महिला
फोटो उपलब्ध

203 RAN0374801
निर्वाचक का नाम : प्रियेश सिंह दिक्षित
पिता का नाम: दिलीपसिंह दिक्षित
मकान संख्या : 42
उम्र : 36 लिंग : पुरुष
फोटो उपलब्ध

204 JBZ0832378
निर्वाचक का नाम : प्रवीण कुमार दीक्षित
पिता का नाम: दिलीप सिंह दीक्षित
मकान संख्या : 42
उम्र : 35 लिंग : महिला
फोटो उपलब्ध

205 RAN1424399
निर्वाचक का नाम : राधिका सिंह
पति का नाम: प्रियेश सिंह दीक्षित
मकान संख्या : 42
उम्र : 32 लिंग : महिला
फोटो उपलब्ध

206 RAN1468479
निर्वाचक का नाम : वैभव सिंह
पिता का नाम: राजू सिंह
मकान संख्या : 42
उम्र : 21 लिंग : पुरुष
फोटो उपलब्ध

207 JBZ0832204
निर्वाचक का नाम : त्रिवेणीबाई दीक्षित
पति का नाम: पंचमसिंह दीक्षित
मकान संख्या : 43
उम्र : 87 लिंग : महिला
फोटो उपलब्ध

208 RAN0549055
निर्वाचक का नाम : चित्रपाल सिंह तोमर
पिता का नाम: लालसिंह तोमर
मकान संख्या : 43
उम्र : 76 लिंग : पुरुष
फोटो उपलब्ध

209 RAN0549063
निर्वाचक का नाम : उमाबाई दीक्षित
पति का नाम: चित्रपालसिंह दीक्षित
मकान संख्या : 43
उम्र : 65 लिंग : महिला
फोटो उपलब्ध

210 RAN0667022
निर्वाचक का नाम : रूपसिंह तोमर
पिता का नाम: चित्रपाल सिंह तोमर
मकान संख्या : 43
उम्र : 44 लिंग : पुरुष
फोटो उपलब्ध

211 RAN0796987
निर्वाचक का नाम : शालिनी तोमर
पति का नाम: रूपसिंह तोमर
मकान संख्या : 43
उम्र : 42 लिंग : महिला
फोटो उपलब्ध

212 RAN1061761
निर्वाचक का नाम : कविता
पति का नाम: मुकेश
मकान संख्या : 43
उम्र : 31 लिंग : महिला
फोटो उपलब्ध

213 JBZ0832220
निर्वाचक का नाम : चिंताराम देवांगन
पिता का नाम: दोवाराम देवांगन
मकान संख्या : 44
उम्र : 58 लिंग : पुरुष
फोटो उपलब्ध

214 JBZ0832238
निर्वाचक का नाम : दुकालाबाई देवांगन
पति का नाम: चिंताराम देवांगन
मकान संख्या : 44
उम्र : 55 लिंग : महिला
फोटो उपलब्ध

215 JBZ0832246
निर्वाचक का नाम : हेमराय देवांगन
पिता का नाम: दोवाराम देवांगन
मकान संख्या : 44
उम्र : 50 लिंग : पुरुष
फोटो उपलब्ध

216 JBZ0832253
निर्वाचक का नाम : सत्यभामा देवांगन
पति का नाम: हेमराय देवांगन
मकान संख्या : 44
उम्र : 47 लिंग : महिला
फोटो उपलब्ध

217 RAN0796763
निर्वाचक का नाम : तोमेश कुमार देवांगन
पिता का नाम: चिता राम देवांगन
मकान संख्या : 44
उम्र : 37 लिंग : पुरुष
फोटो उपलब्ध

218 RAN0549071
निर्वाचक का नाम : पंकज कुमार देवांगन
पिता का नाम: चिंताराम देवांगन
मकान संख्या : 44
उम्र : 34 लिंग : पुरुष
फोटो उपलब्ध

219 RAN1177278
निर्वाचक का नाम : वंदना देवांगन
पति का नाम: चैतन्यकुमार देवांगन
मकान संख्या : 44
उम्र : 30 लिंग : महिला
फोटो उपलब्ध

220 RAN1122365
निर्वाचक का नाम : प्रीति
पति का नाम: पंकज
मकान संख्या : 44
उम्र : 27 लिंग : महिला
फोटो उपलब्ध

221 RAN1579861
निर्वाचक का नाम : तनु देवांगन
पिता का नाम: हेमराय देवांगन
मकान संख्या : 44
उम्र : 19 लिंग : महिला
फोटो उपलब्ध

222 JBZ0832261
निर्वाचक का नाम : नन्दबाई देवांगन
पति का नाम: रम्हउराम देवांगन
मकान संख्या : 44ए
उम्र : 51 लिंग : महिला
फोटो उपलब्ध

223 RAN0305318
निर्वाचक का नाम : चैतन्य कुमार देवांगन
पिता का नाम: रम्हउ राम देवांगन
मकान संख्या : 44 अ
उम्र : 34 लिंग : पुरुष
फोटो उपलब्ध

224 JBZ0829531
निर्वाचक का नाम : यदुलाल देवांगन
पिता का नाम: झुमुकलाल देवांगन
मकान संख्या : 46
उम्र : 65 लिंग : पुरुष
फोटो उपलब्ध

225 JBZ0829648
निर्वाचक का नाम : गीताबाई देवांगन
पति का नाम: यदुलाल देवांगन
मकान संख्या : 46
उम्र : 61 लिंग : महिला
फोटो उपलब्ध

226 JBZ0832154
निर्वाचक का नाम : रमेशकुमार देवांगन
पिता का नाम: झुमुकलाल देवांगन
मकान संख्या : 46
उम्र : 53 लिंग : पुरुष
फोटो उपलब्ध

227 JBZ0832162
निर्वाचक का नाम : भेनूबाई देवांगन
पति का नाम: रमेशकुमार देवांगन
मकान संख्या : 46
उम्र : 51 लिंग : महिला
फोटो उपलब्ध

228 JBZ0829556
निर्वाचक का नाम : गेंद लाल देवांगन
पिता का नाम: सूरत राम देवांगन
मकान संख्या : 46
उम्र : 42 लिंग : पुरुष
फोटो उपलब्ध

229 RAN0738708
निर्वाचक का नाम : दिनेश कुमार देवांगन
पिता का नाम: यदुलाल देवांगन
मकान संख्या : 46
उम्र : 41 लिंग : पुरुष
फोटो उपलब्ध

230 RAN0738690
निर्वाचक का नाम : पदमा देवांगन
पति का नाम: दिनेश कुमार देवांगन
मकान संख्या : 46
उम्र : 33 लिंग : महिला
फोटो उपलब्ध

231 RAN0902098
निर्वाचक का नाम : डामन लाल देवांगन
पिता का नाम: पुरूषोत्तम देवांगन
मकान संख्या : 46
उम्र : 31 लिंग : पुरुष
फोटो उपलब्ध

232 RAN1028802
निर्वाचक का नाम : हेमन्त कुमार देवांगन
पिता का नाम: रमेश कुमार देवांगन
मकान संख्या : 46
उम्र : 29 लिंग : पुरुष
फोटो उपलब्ध

233 JBZ0829473
निर्वाचक का नाम : देवबती देवांगन
पति का नाम: जगदीशराम देवांगन
मकान संख्या : 47
उम्र : 73 लिंग : महिला
फोटो उपलब्ध

234 JBZ0829572
निर्वाचक का नाम : महेश कुमार देवांगन
पिता का नाम: जगदीशराम देवांगन
मकान संख्या : 47
उम्र : 58 लिंग : पुरुष
फोटो उपलब्ध

235 JBZ0829580
निर्वाचक का नाम : उषाबाई देवांगन
पति का नाम: महेशकुमार देवांगन
मकान संख्या : 47
उम्र : 53 लिंग : महिला
फोटो उपलब्ध

236 JBZ0829598
निर्वाचक का नाम : भगवान सिंह देवांगन
पिता का नाम: जगदीशराम देवांगन
मकान संख्या : 47
उम्र : 50 लिंग : पुरुष
फोटो उपलब्ध

237 JBZ0829606
निर्वाचक का नाम : उमेंद सिंह देवांगन
पिता का नाम: जगदीशराम देवांगन
मकान संख्या : 47
उम्र : 48 लिंग : पुरुष
फोटो उपलब्ध

238 JBZ0828434
निर्वाचक का नाम : ललिता बाई देवांगन
पति का नाम: भगवान सिंह देवांगन
मकान संख्या : 47
उम्र : 45 लिंग : महिला
फोटो उपलब्ध

239 JBZ0829614
निर्वाचक का नाम : भूषण लाल देवांगन
पिता का नाम: जगदीश राम देवांगन
मकान संख्या : 47
उम्र : 45 लिंग : पुरुष
फोटो उपलब्ध

240 JBZ0828442
निर्वाचक का नाम : कौशल बाई देवांगन
पति का नाम: उमेंदलाल देवांगन
मकान संख्या : 47
उम्र : 43 लिंग : महिला
फोटो उपलब्ध

241 RAN0796706
निर्वाचक का नाम : गरीबीनबाई देंवागन
पिता का नाम: जगदीश देंवागन
मकान संख्या : 47
उम्र : 40 लिंग : महिला
फोटो उपलब्ध

242 JBZ0830224
निर्वाचक का नाम : यशोदा देवांगन
पति का नाम: भूषणलाल देवांगन
मकान संख्या : 47
उम्र : 38 लिंग : महिला
फोटो उपलब्ध

243 RAN0738633
निर्वाचक का नाम : अखलेश कुमार
पिता का नाम: महेश कुमार देवांगन
मकान संख्या : 47
उम्र : 31 लिंग : पुरुष
फोटो उपलब्ध

244 RAN0902106
निर्वाचक का नाम : टालेश्वर कुमार देवांगन
पिता का नाम: महेश कुमार देवांगन
मकान संख्या : 47
उम्र : 30 लिंग : पुरुष
फोटो उपलब्ध

245 RAN1426790
निर्वाचक का नाम : धारणी देवांगन
पति का नाम: अखिलेश कुमार देवांगन
मकान संख्या : 47
उम्र : 30 लिंग : महिला
फोटो उपलब्ध

246 RAN1137256
निर्वाचक का नाम : हरीश कुमार
पिता का नाम: भगवान सिंग
मकान संख्या : 47
उम्र : 26 लिंग : पुरुष
फोटो उपलब्ध

247 RAN1426758
निर्वाचक का नाम : रेश्मा
पति का नाम: टालेश्वर कुमार देवांगन
मकान संख्या : 47
उम्र : 26 लिंग : महिला
फोटो उपलब्ध

248 RAN1365618
निर्वाचक का नाम : ऋषभ कुमार देवांगन
पिता का नाम: उमेंद सिंग देवांगन
मकान संख्या : 47
उम्र : 22 लिंग : पुरुष
फोटो उपलब्ध

249 JBZ0828475
निर्वाचक का नाम : विष्णु प्रसाद देवांगन
पिता का नाम: द्वारिका देवांगन
मकान संख्या : 48
उम्र : 58 लिंग : पुरुष
फोटो उपलब्ध

250 RAN1307354
निर्वाचक का नाम : नारद राम देवांगन
पिता का नाम: द्वारिका प्रसाद देवांगन
मकान संख्या : 48
उम्र : 54 लिंग : पुरुष
फोटो उपलब्ध

251 RAN1307321
निर्वाचक का नाम : निर्मला बाई
पति का नाम: नारद राम
मकान संख्या : 48
उम्र : 52 लिंग : महिला
फोटो उपलब्ध

252 JBZ0828582
निर्वाचक का नाम : सोहद्रा बाई देवांगन
पति का नाम: विष्णुप्रसाद देवांगन
मकान संख्या : 48
उम्र : 51 लिंग : महिला
फोटो उपलब्ध

253 JBZ0828491
निर्वाचक का नाम : नरोत्तम कुमार देवांगन
पिता का नाम: द्वारिका देवांगन
मकान संख्या : 48
उम्र : 48 लिंग : पुरुष
फोटो उपलब्ध

254 JBZ0828418
निर्वाचक का नाम : निर्मला बाई देवांगन
पिता का नाम: नरोत्तमकुमार देवांगन
मकान संख्या : 48
उम्र : 47 लिंग : महिला
फोटो उपलब्ध

255 RAN1307180
निर्वाचक का नाम : विजय कुमार
पिता का नाम: नारद राम
मकान संख्या : 48
उम्र : 33 लिंग : पुरुष
फोटो उपलब्ध

256 RAN1307198
निर्वाचक का नाम : डालिशा देवांगन
पति का नाम: विजय कुमार देवांगन
मकान संख्या : 48
उम्र : 24 लिंग : महिला
फोटो उपलब्ध

257 JBZ0832295
निर्वाचक का नाम : रामचरण देवांगन
पिता का नाम: बिशेसर
मकान संख्या : 49
उम्र : 43 लिंग : पुरुष
फोटो उपलब्ध

258 RAN1028810
निर्वाचक का नाम : तामेश्वर कुमार देवांगन
पिता का नाम: कंवल राम देवांगन
मकान संख्या : 49
उम्र : 34 लिंग : पुरुष
फोटो उपलब्ध

259 RAN1212307
निर्वाचक का नाम : विनीता कोटरे
पति का नाम: राजेश कुमार कोटरे
मकान संख्या : 49
उम्र : 25 लिंग : महिला
फोटो उपलब्ध

260 RAN1474717
निर्वाचक का नाम : करन कुमार
पिता का नाम: रामचरण देवांगन
मकान संख्या : 49
उम्र : 20 लिंग : पुरुष
फोटो उपलब्ध

261 JBZ0832345
निर्वाचक का नाम : सवला देवांगन
पिता का नाम: दुखूराम देवांगन
मकान संख्या : 49/क
उम्र : 47 लिंग : महिला
फोटो उपलब्ध

262 JBZ0828905
निर्वाचक का नाम : जंत्री बाई देवांगन
पति का नाम: जनक देवांगन
मकान संख्या : 50
उम्र : 73 लिंग : महिला
फोटो उपलब्ध

263 RAN1429869
निर्वाचक का नाम : दशरथ कुमार देवांगन
पिता का नाम: जनक लाल देवांगन
मकान संख्या : 50
उम्र : 52 लिंग : पुरुष
फोटो उपलब्ध

264 JBZ0832360
निर्वाचक का नाम : शशि देवांगन
पति का नाम: दशरथ देवांगन
मकान संख्या : 50
उम्र : 45 लिंग : महिला
फोटो उपलब्ध

265 RAN0902114
निर्वाचक का नाम : टालेश्वर
पिता का नाम: दशरथ
मकान संख्या : 50
उम्र : 30 लिंग : पुरुष
फोटो उपलब्ध

266 RAN1007202
निर्वाचक का नाम : तुषार कुमार देवागन
पिता का नाम: दशरथ देवागन
मकान संख्या : 50
उम्र : 28 लिंग : पुरुष
फोटो उपलब्ध

267 RAN1490754
निर्वाचक का नाम : पूजा
पति का नाम: टालेश्वर
मकान संख्या : 50
उम्र : 24 लिंग : महिला
फोटो उपलब्ध

268 RAN1061787
निर्वाचक का नाम : चंद्रभान
अन्य: नरोत्तम
मकान संख्या : 57
उम्र : 28 लिंग : पुरुष
फोटो उपलब्ध

269 RAN1061746
निर्वाचक का नाम : नीतिश
पिता का नाम: भगवानसिंह
मकान संख्या : 268
उम्र : 28 लिंग : पुरुष
फोटो उपलब्ध

270 RAN1376995
निर्वाचक का नाम : अक्षय कुमार देवांगन
पिता का नाम: कवलराम देवांगन
मकान संख्या : हाऊस नं 49
उम्र : 23 लिंग : पुरुष
फोटो उपलब्ध

271 RAN1377019
निर्वाचक का नाम : त्रिवेणी देवांगन
माता का नाम: अक्षय
मकान संख्या : हाऊस नं 49
उम्र : 21 लिंग : महिला
फोटो उपलब्ध

272 JBZ0830356
निर्वाचक का नाम : कवलराम देवांगन
पिता का नाम: दुखूराम देवांगन
मकान संख्या : ४९/क
उम्र : 58 लिंग : पुरुष
फोटो उपलब्ध

273 JBZ0830265
निर्वाचक का नाम : शकुन बाई देवांगन
पति का नाम: कवलराम देवांगन
मकान संख्या : ४९/क
उम्र : 56 लिंग : महिला
फोटो उपलब्ध

274 JBZ0831396
निर्वाचक का नाम : सरस्वती देवांगन
पति का नाम: गैंदलाल देवांगन
मकान संख्या : 1/अ
उम्र : 42 लिंग : महिला
फोटो उपलब्ध

275 JBZ0831388
निर्वाचक का नाम : गोदावरी देवांगन
पति का नाम: लक्ष्मण देवांगन
मकान संख्या : 1/अ
उम्र : 38 लिंग : महिला
फोटो उपलब्ध

276 JBZ0832105
निर्वाचक का नाम : सोहद्राबाई यादव
पति का नाम: नकुलराम यादव
मकान संख्या : 38
उम्र : 54 लिंग : महिला
फोटो उपलब्ध

277 RAN1007178
निर्वाचक का नाम : विशवासा यादव
पति का नाम: शत्रुहन यादव
मकान संख्या : 38
उम्र : 33 लिंग : महिला
फोटो उपलब्ध

278 RAN0738724
निर्वाचक का नाम : शत्रुघ्न कुमार यादव
पिता का नाम: नकुलराम यादव
मकान संख्या : 38
उम्र : 32 लिंग : पुरुष
फोटो उपलब्ध

279 RAN0738658
निर्वाचक का नाम : उपेन्द्र कुमार देवांगन
पिता का नाम: शंकरलाल देवांगन
मकान संख्या : 42
उम्र : 32 लिंग : पुरुष
फोटो उपलब्ध

280 RAN1177195
निर्वाचक का नाम : माया देवांगन
पति का नाम: तोमेश कुमार देवांगन
मकान संख्या : 44
उम्र : 31 लिंग : महिला
फोटो उपलब्ध

281 RAN0832378
निर्वाचक का नाम : जयंतीभारती देवांगन
पति का नाम: शंकरलाल देवांगन
मकान संख्या : 48
उम्र : 54 लिंग : महिला
फोटो उपलब्ध

282 RAN1122332
निर्वाचक का नाम : धनजय
पिता का नाम: शंकर लाल
मकान संख्या : 48
उम्र : 30 लिंग : पुरुष
फोटो उपलब्ध

283 JBZ0832303
निर्वाचक का नाम : उषाबाई कोटरे
पति का नाम: संतराम कोटरे
मकान संख्या : 49
उम्र : 42 लिंग : महिला
फोटो उपलब्ध

284 RAN0738674
निर्वाचक का नाम : राजेश कुमार कोटरे
पिता का नाम: संतराम कोटरे
मकान संख्या : 49
उम्र : 31 लिंग : पुरुष
फोटो उपलब्ध

285 JBZ0832485
निर्वाचक का नाम : गोकुलराम देवांगन
पिता का नाम: अक्तूराम देवांगन
मकान संख्या : 51
उम्र : 55 लिंग : पुरुष
फोटो उपलब्ध

286 JBZ0832493
निर्वाचक का नाम : सुखमाबाई देवांगन
पति का नाम: गोकुल देवांगन
मकान संख्या : 51
उम्र : 52 लिंग : महिला
फोटो उपलब्ध

287 RAN1137306
निर्वाचक का नाम : नेमिका बाई देवांगन
पति का नाम: देवेंद्र कुमार देवांगन
मकान संख्या : 51
उम्र : 28 लिंग : महिला
फोटो उपलब्ध

288 JBZ0828855
निर्वाचक का नाम : चेतनराम देवांगन
पिता का नाम: दोवाराम देवांगन
मकान संख्या : 51ए
उम्र : 56 लिंग : पुरुष
फोटो उपलब्ध

289 JBZ0832501
निर्वाचक का नाम : जानकी बाई देवांगन
पति का नाम: चेतनराम देवांगन
मकान संख्या : 51ए
उम्र : 56 लिंग : महिला
फोटो उपलब्ध

290 RAN0556720
निर्वाचक का नाम : मंगलूराम देवांगन
पिता का नाम: अकतू देवांगन
मकान संख्या : 53
उम्र : 48 लिंग : पुरुष
फोटो उपलब्ध

291 RAN0556738
निर्वाचक का नाम : गुलाबबाई देवांगन
पिता का नाम: मंगलू देवांगन
मकान संख्या : 53
उम्र : 47 लिंग : महिला
फोटो उपलब्ध

292 RAN0958157
निर्वाचक का नाम : हरीश कुमार
पिता का नाम: मंगलू राम
मकान संख्या : 53
उम्र : 29 लिंग : पुरुष
फोटो उपलब्ध

293 JBZ0828566
निर्वाचक का नाम : प्रेमलाल देवांगन
पिता का नाम: छन्नूलाल देवांगन
मकान संख्या : 54
उम्र : 65 लिंग : पुरुष
फोटो उपलब्ध

294 JBZ0828335
निर्वाचक का नाम : सहिबीन बाई देवांगन
पति का नाम: प्रेमलाल देवांगन
मकान संख्या : 54
उम्र : 62 लिंग : महिला
फोटो उपलब्ध

295 JBZ0832626
निर्वाचक का नाम : लक्ष्मण देवांगन
पिता का नाम: प्रेमलाल देवांगन
मकान संख्या : 54
उम्र : 45 लिंग : पुरुष
फोटो उपलब्ध

296 RAN1506922
निर्वाचक का नाम : योगिताबाली
पिता का नाम: लक्ष्मण देवांगन
मकान संख्या : 54
उम्र : 20 लिंग : महिला
फोटो उपलब्ध

297 JBZ0832634
निर्वाचक का नाम : कमलाबाई देवांगन
पति का नाम: सूरतराम देवांगन
मकान संख्या : 55
उम्र : 67 लिंग : महिला
फोटो उपलब्ध

298 JBZ0832642
निर्वाचक का नाम : भूजबल देवांगन
पिता का नाम: सूरत देवांगन
मकान संख्या : 55
उम्र : 50 लिंग : पुरुष
फोटो उपलब्ध

299 JBZ0832659
निर्वाचक का नाम : पार्वती देवांगन
पति का नाम: भुजबल देवांगन
मकान संख्या : 55
उम्र : 47 लिंग : महिला
फोटो उपलब्ध

300 RAN1506757
निर्वाचक का नाम : किरपा राम नारायणबंशी
पिता का नाम: मेहत्तर नारायणबंशी
मकान संख्या : 55
उम्र : 46 लिंग : पुरुष
फोटो उपलब्ध

301 RAN1506740
निर्वाचक का नाम : मीरा बाई नारायणबंशी
पति का नाम: किरपा राम नारायणबंशी
मकान संख्या : 55
उम्र : 40 लिंग : महिला
फोटो उपलब्ध

302 RAN0902122
निर्वाचक का नाम : नारायण लाल देवांगन
पिता का नाम: भुजबल देवांगन
मकान संख्या : 55
उम्र : 30 लिंग : पुरुष
फोटो उपलब्ध

303 RAN1526888
निर्वाचक का नाम : उतरा बाई देवांगन
पति का नाम: नारायण लाल देवांगन
मकान संख्या : 55
उम्र : 27 लिंग : महिला
फोटो उपलब्ध

304 RAN1506708
निर्वाचक का नाम : खुशाल किरपा नारायणबंशी
पिता का नाम: किरपा नारायणबंशी
मकान संख्या : 55
उम्र : 21 लिंग : पुरुष
फोटो उपलब्ध

305 JBZ0828632
निर्वाचक का नाम : राजेश्वर देवांगन
पिता का नाम: विरेन्द्रकुमार देवांगन
मकान संख्या : 56ख
उम्र : 45 लिंग : पुरुष
फोटो उपलब्ध

306 JBZ0828616
निर्वाचक का नाम : बिरेन्द देवांगन
पिता का नाम: शिवदयाल देवांगन
मकान संख्या : 56/ख
उम्र : 76 लिंग : पुरुष
फोटो उपलब्ध

307 JBZ0828624
निर्वाचक का नाम : राधाबाई देवांगन
पति का नाम: बिरेन्द्र देवांगन
मकान संख्या : 56/ख
उम्र : 73 लिंग : महिला
फोटो उपलब्ध

308 JBZ0832675
निर्वाचक का नाम : ईश्वरलाल देवांगन
पिता का नाम: शिवदयाल देवांगन
मकान संख्या : 56/क
उम्र : 63 लिंग : पुरुष
फोटो उपलब्ध

309 JBZ0832519
निर्वाचक का नाम : गजराबाई देवांगन
पति का नाम: ईर्श्वरलाल देवांगन
मकान संख्या : 56/क
उम्र : 62 लिंग : महिला
फोटो उपलब्ध

310 RAN0902130
निर्वाचक का नाम : अंजू बाई देवांगन
पति का नाम: राजेश्वर देवांगन
मकान संख्या : 56/ख
उम्र : 40 लिंग : महिला
फोटो उपलब्ध

311 JBZ0832543
निर्वाचक का नाम : दिनेश कुमार देवांगन
पिता का नाम: ईर्श्वरलाल देवांगन
मकान संख्या : 56/क
उम्र : 38 लिंग : पुरुष
फोटो उपलब्ध

312 RAN0556746
निर्वाचक का नाम : कमलेश्वरी
पति का नाम: दिनेशकुमार
मकान संख्या : 56/क
उम्र : 36 लिंग : महिला
फोटो उपलब्ध

313 JBZ0832550
निर्वाचक का नाम : भगवानसिंह देवांगन
पिता का नाम: शिवदयाल देवांगन
मकान संख्या : 57
उम्र : 62 लिंग : पुरुष
फोटो उपलब्ध

314 JBZ0832568
निर्वाचक का नाम : सवलीबाई देवांगन
पति का नाम: भगवानसिंह देवांगन
मकान संख्या : 57
उम्र : 57 लिंग : महिला
फोटो उपलब्ध

315 RAN0556779
निर्वाचक का नाम : धर्मेन्द्र कुमार देवांगन
पिता का नाम: भगवान सिंह देवांगन
मकान संख्या : 57
उम्र : 38 लिंग : पुरुष
फोटो उपलब्ध

316 RAN0556761
निर्वाचक का नाम : सरोजबाई
पति का नाम: धर्मेन्दकुमार
मकान संख्या : 57
उम्र : 36 लिंग : महिला
फोटो उपलब्ध

317 JBZ0832584
निर्वाचक का नाम : विष्णुराम देवांगन
पिता का नाम: शिवदयाल देवांगन
मकान संख्या : 58
उम्र : 59 लिंग : पुरुष
फोटो उपलब्ध

318 RAN0549121
निर्वाचक का नाम : कौशल्या देवांगन
पति का नाम: विष्णु देवांगन
मकान संख्या : 58
उम्र : 55 लिंग : महिला
फोटो उपलब्ध

319 RAN0667030
निर्वाचक का नाम : मनोज कुमार देवांगन
पिता का नाम: विष्णु राम देवांगन
मकान संख्या : 58
उम्र : 37 लिंग : पुरुष
फोटो उपलब्ध

320 RAN0549113
निर्वाचक का नाम : उमेश कुमार देवांगन
पिता का नाम: विष्णु राम देवांगन
मकान संख्या : 58
उम्र : 36 लिंग : पुरुष
फोटो उपलब्ध

321 RAN0556795
निर्वाचक का नाम : अन्नुबाई
पति का नाम: उमेशकुमार
मकान संख्या : 58
उम्र : 36 लिंग : महिला
फोटो उपलब्ध

322 RAN0556787
निर्वाचक का नाम : महेश्वरी
पति का नाम: मनोज कुमार
मकान संख्या : 58
उम्र : 36 लिंग : महिला
फोटो उपलब्ध

323 RAN1028828
निर्वाचक का नाम : मोमिन बाई देवांगन
पति का नाम: योगेश कुमार देवांगन
मकान संख्या : 58
उम्र : 33 लिंग : महिला
फोटो उपलब्ध

324 JBZ0828483
निर्वाचक का नाम : देवदास लहरे
पिता का नाम: सांवतराम लहरे
मकान संख्या : 59
उम्र : 56 लिंग : पुरुष
फोटो उपलब्ध

325 RAN0556803
निर्वाचक का नाम : दुलारीबाई लहरे
पति का नाम: देवदास लहरे
मकान संख्या : 59
उम्र : 52 लिंग : महिला
फोटो उपलब्ध

326 RAN0902155
निर्वाचक का नाम : लालचंद विश्वकर्मा
पिता का नाम: लखन लाल विश्वकर्मा
मकान संख्या : 61
उम्र : 34 लिंग : पुरुष
फोटो उपलब्ध

327 RAN0902163
निर्वाचक का नाम : पूजा विश्वकर्मा
पति का नाम: लालचंद विश्वकर्मा
मकान संख्या : 61
उम्र : 32 लिंग : महिला
फोटो उपलब्ध

328 RAN0958140
निर्वाचक का नाम : सेवक विश्वकर्मा
माता का नाम: गैंदकुवर विश्वकर्मा
मकान संख्या : 62
उम्र : 49 लिंग : महिला
फोटो उपलब्ध

329 RAN0958132
निर्वाचक का नाम : भारती विश्वकर्मा
पति का नाम: सेवक रा विश्वकर्मा
मकान संख्या : 62
उम्र : 44 लिंग : महिला
फोटो उपलब्ध

330 RAN0556811
निर्वाचक का नाम : अर्जुनलाल यादव
पिता का नाम: जुगुलराम यादव
मकान संख्या : 63
उम्र : 54 लिंग : पुरुष
फोटो उपलब्ध

331 RAN0902171
निर्वाचक का नाम : नंदूराम यादव
पिता का नाम: अर्जुन लाल यादव
मकान संख्या : 63
उम्र : 35 लिंग : पुरुष
फोटो उपलब्ध

332 RAN0902189
निर्वाचक का नाम : ईश्वरी यादव
पति का नाम: नंदूराम यादव
मकान संख्या : 63
उम्र : 31 लिंग : महिला
फोटो उपलब्ध

333 JBZ0828285
निर्वाचक का नाम : ओमीन बाई सेन
पति का नाम: द्वारका सेन
मकान संख्या : 64
उम्र : 53 लिंग : महिला
फोटो उपलब्ध

334 JBZ0832691
निर्वाचक का नाम : एवनसिंग सेन
पिता का नाम: द्वारिका सेन
मकान संख्या : 64
उम्र : 37 लिंग : पुरुष
फोटो उपलब्ध

335 JBZ0834580
निर्वाचक का नाम : कलीन सेन
पति का नाम: एवन सिंह सेन
मकान संख्या : 64
उम्र : 36 लिंग : महिला
फोटो उपलब्ध

336 RAN0796946
निर्वाचक का नाम : भूपतसिंह सेन
पिता का नाम: द्वारका सेन
मकान संख्या : 64
उम्र : 35 लिंग : पुरुष
फोटो उपलब्ध

337 RAN0738757
निर्वाचक का नाम : अश्वनी बाई
पति का नाम: भुपेन्द्र कुमार
मकान संख्या : 64
उम्र : 32 लिंग : महिला
फोटो उपलब्ध

338 RAN1061720
निर्वाचक का नाम : सीता बाई
पति का नाम: अशोक
मकान संख्या : 64
उम्र : 31 लिंग : महिला
फोटो उपलब्ध

339 RAN0832386
निर्वाचक का नाम : रामचंद चंदेल
पिता का नाम: सुराज चंदेल
मकान संख्या : 65
उम्र : 53 लिंग : पुरुष
फोटो उपलब्ध

340 RAN0549139
निर्वाचक का नाम : भुनेश्वरी बाई सेन
पति का नाम: सुरेश कुमार
मकान संख्या : 65
उम्र : 38 लिंग : महिला
फोटो उपलब्ध

341 JBZ0832444
निर्वाचक का नाम : टोमन सेन
पिता का नाम: मोहनलाल सेन
मकान संख्या : 65
उम्र : 37 लिंग : पुरुष
फोटो उपलब्ध

342 RAN0549147
निर्वाचक का नाम : सुरेश कुमार सेन
पिता का नाम: मोहनलाल सेन
मकान संख्या : 65
उम्र : 37 लिंग : पुरुष
फोटो उपलब्ध

343 RAN0556605
निर्वाचक का नाम : रेखा बाई
पति का नाम: टोमनलाल
मकान संख्या : 65
उम्र : 36 लिंग : महिला
फोटो उपलब्ध

344 RAN1402478
निर्वाचक का नाम : भगेश्वरी ठाकूर
पति का नाम: ऋषि कुमार सेवता
मकान संख्या : 65
उम्र : 34 लिंग : महिला
फोटो उपलब्ध

345 RAN0738666
निर्वाचक का नाम : रूपेश कुमार चंदेल
पिता का नाम: रामचंद चंदेल
मकान संख्या : 65
उम्र : 32 लिंग : पुरुष
फोटो उपलब्ध

346 RAN1122571
निर्वाचक का नाम : नामेश्वरी
पति का नाम: रुपेश
मकान संख्या : 65
उम्र : 29 लिंग : महिला
फोटो उपलब्ध

347 JBZ0832600
निर्वाचक का नाम : सीताराम सेवता
पिता का नाम: इतवारी सेवता
मकान संख्या : 65ब
उम्र : 54 लिंग : महिला
फोटो उपलब्ध

348 JBZ0832618
निर्वाचक का नाम : कलीनबाई निर्मलकर
पति का नाम: रामदयाल निर्मलकर
मकान संख्या : 65स
उम्र : 52 लिंग : महिला
फोटो उपलब्ध

349 JBZ0828673
निर्वाचक का नाम : सहेलिया बाई चंदेल
पति का नाम: रामचंद चंदेल
मकान संख्या : 65ए
उम्र : 48 लिंग : महिला
फोटो उपलब्ध

350 JBZ0828699
निर्वाचक का नाम : लछनी बाई सेवता
पति का नाम: सीताराम सेवता
मकान संख्या : 65ब
उम्र : 48 लिंग : महिला
फोटो उपलब्ध

351 RAN0556829
निर्वाचक का नाम : रमेशकुमार निर्मलकर
पिता का नाम: रामदयाल निर्मलकर
मकान संख्या : 65स
उम्र : 47 लिंग : पुरुष
फोटो उपलब्ध

352 RAN0549154
निर्वाचक का नाम : शकुनतला निर्मलकर
पति का नाम: रमेश कुमार निर्मलकर
मकान संख्या : 65/स
उम्र : 36 लिंग : महिला
फोटो उपलब्ध

353 RAN0902197
निर्वाचक का नाम : ऋषि कुमार सेवता
पिता का नाम: सीताराम सेवता
मकान संख्या : 65/ब
उम्र : 32 लिंग : पुरुष
फोटो उपलब्ध

354 RAN1506799
निर्वाचक का नाम : काशी राम खुटेल
पिता का नाम: रामाधीन खुटेल
मकान संख्या : 69
उम्र : 71 लिंग : पुरुष
फोटो उपलब्ध

355 JBZ0828707
निर्वाचक का नाम : लतखोर खुटेल
पिता का नाम: रामाधीन खुटेल
मकान संख्या : 69
उम्र : 61 लिंग : पुरुष
फोटो उपलब्ध

356 RAN1512714
निर्वाचक का नाम : प्रेमबाई यादव
पति का नाम: अर्जुन यादव
मकान संख्या : 69
उम्र : 55 लिंग : महिला
फोटो उपलब्ध

357 RAN1512748
निर्वाचक का नाम : कांती बाई खुटेल
पति का नाम: रूपनाथ खुटेल
मकान संख्या : 69
उम्र : 43 लिंग : महिला
फोटो उपलब्ध

358 RAN0556613
निर्वाचक का नाम : कृष्ण कुमार खुटेल
पिता का नाम: लतखोर खुटेल
मकान संख्या : 69
उम्र : 38 लिंग : पुरुष
फोटो उपलब्ध

359 RAN1512722
निर्वाचक का नाम : रूपनाथ खुटेल
पिता का नाम: लतखोर खुटेल
मकान संख्या : 69
उम्र : 38 लिंग : पुरुष
फोटो उपलब्ध

360 RAN1520592
निर्वाचक का नाम : लोकेश कुमार खुटेल
पिता का नाम: काशी राम खुटेल
मकान संख्या : 69
उम्र : 38 लिंग : पुरुष
फोटो उपलब्ध

361 RAN0902205
निर्वाचक का नाम : हरिराम खुटेल
पिता का नाम: लतखोर खुटेल
मकान संख्या : 69
उम्र : 37 लिंग : पुरुष
फोटो उपलब्ध

362 RAN1520600
निर्वाचक का नाम : सोना खुटेल
पिता का नाम: काशीराम खुटेल
मकान संख्या : 69
उम्र : 35 लिंग : महिला
फोटो उपलब्ध

363 RAN0902221
निर्वाचक का नाम : फुलेश्वरी खुंटेल
पति का नाम: कृष्ण कुमार खुंटेल
मकान संख्या : 69
उम्र : 31 लिंग : महिला
फोटो उपलब्ध

364 RAN1512789
निर्वाचक का नाम : मनीष खुटेल
पिता का नाम: रूपनाथ खुटेल
मकान संख्या : 69
उम्र : 23 लिंग : पुरुष
फोटो उपलब्ध

365 JBZ0828293
निर्वाचक का नाम : हीरालाल चंदेल
पिता का नाम: सुराज चंदेल
मकान संख्या : 72
उम्र : 56 लिंग : पुरुष
फोटो उपलब्ध

366 JBZ0828301
निर्वाचक का नाम : सेवती बाई चंदेल
पति का नाम: हीरालाल चंदेल
मकान संख्या : 72
उम्र : 56 लिंग : महिला
फोटो उपलब्ध

367 JBZ0832709
निर्वाचक का नाम : हेमन्त कुमार चंदेल
पिता का नाम: हीरालाल चंदेल
मकान संख्या : 72
उम्र : 39 लिंग : महिला
फोटो उपलब्ध

368 RAN0556621
निर्वाचक का नाम : खिलेश्वर चंदेल
पिता का नाम: हीरालाल चंदेल
मकान संख्या : 72
उम्र : 37 लिंग : पुरुष
फोटो उपलब्ध

369 RAN0578195
निर्वाचक का नाम : पुष्पा बाई चंदेल
पति का नाम: खिलेश्वर चंदेल
मकान संख्या : 72
उम्र : 36 लिंग : महिला
फोटो उपलब्ध

370 RAN0279026
निर्वाचक का नाम : पूर्णिमा
पति का नाम: हेमंतकुमार
मकान संख्या : 72
उम्र : 34 लिंग : महिला
फोटो उपलब्ध

371 JBZ0832725
निर्वाचक का नाम : सरलाबाई बंजारे
पति का नाम: मनोज कुमार बंजारे
मकान संख्या : 74
उम्र : 38 लिंग : महिला
फोटो उपलब्ध

372 JBZ0828327
निर्वाचक का नाम : मान बाई साहू
पति का नाम: नंदलाल साहू
मकान संख्या : 77
उम्र : 65 लिंग : महिला
फोटो उपलब्ध

373 RAN0556837
निर्वाचक का नाम : लक्ष्मण साहू
पिता का नाम: नंदलाल साहू
मकान संख्या : 77
उम्र : 47 लिंग : पुरुष
फोटो उपलब्ध

374 JBZ0828715
निर्वाचक का नाम : सोहगी बाई साहू
पति का नाम: लक्ष्मण साहू
मकान संख्या : 77
उम्र : 42 लिंग : महिला
फोटो उपलब्ध

375 RAN1606821
निर्वाचक का नाम : नंदनी साहू
पति का नाम: प्रवीण कुमार साहू
मकान संख्या : 77
उम्र : 23 लिंग : महिला
फोटो उपलब्ध

376 RAN1291947
निर्वाचक का नाम : प्रवीण कुमार साहू
पिता का नाम: सरजू राम साहू
मकान संख्या : 77ए
उम्र : 24 लिंग : पुरुष
फोटो उपलब्ध

377 JBZ0829234
निर्वाचक का नाम : डोमिन बाई साहू
पति का नाम: सरजू राम साहू
मकान संख्या : 106
उम्र : 44 लिंग : महिला
फोटो उपलब्ध

378 RAN0796771
निर्वाचक का नाम : देवेंद्र कुमार देवांगन
पिता का नाम: चेतनराम
मकान संख्या : हाऊस नं. 51
उम्र : 33 लिंग : पुरुष
फोटो उपलब्ध

379 RAN1122662
निर्वाचक का नाम : श्रद्धा सिंह
पति का नाम: अनिल
मकान संख्या : 19
उम्र : 28 लिंग : महिला
फोटो उपलब्ध

380 RAN0738575
निर्वाचक का नाम : विनोद दीक्षित
पिता का नाम: जुगलसिंह दीक्षित
मकान संख्या : 29
उम्र : 54 लिंग : पुरुष
फोटो उपलब्ध

381 RAN0548941
निर्वाचक का नाम : रीनासिंह
पति का नाम: विनोद सिंह
मकान संख्या : 29
उम्र : 50 लिंग : महिला
फोटो उपलब्ध

382 RAN1177112
निर्वाचक का नाम : दिव्या दीक्षित
पिता का नाम: रमेश दीक्षित
मकान संख्या : 29
उम्र : 26 लिंग : महिला
फोटो उपलब्ध

383 RAN1509405
निर्वाचक का नाम : ख़ुशी दीक्षित
पिता का नाम: विनोद दीक्षित
मकान संख्या : 29
उम्र : 21 लिंग : महिला
फोटो उपलब्ध

384 RAN1061795
निर्वाचक का नाम : नीतू
पति का नाम: रुपेद्र
मकान संख्या : 44
उम्र : 30 लिंग : महिला
फोटो उपलब्ध

385 JBZ0832329
निर्वाचक का नाम : बेनूराम यादव
पिता का नाम: जग्गूराम यादव
मकान संख्या : 49
उम्र : 37 लिंग : पुरुष
फोटो उपलब्ध

386 JBZ0832337
निर्वाचक का नाम : देवशीर यादव
पति का नाम: बेनूराम यादव
मकान संख्या : 49
उम्र : 36 लिंग : महिला
फोटो उपलब्ध

387 RAN1455096
निर्वाचक का नाम : बिंदू यादव
पिता का नाम: बेनुराम यादव यादव
मकान संख्या : 49
उम्र : 20 लिंग : महिला
फोटो उपलब्ध

388 JBZ0828913
निर्वाचक का नाम : अनुज लाल देवांगन
पिता का नाम: जनकलाल देवांगन
मकान संख्या : 50
उम्र : 52 लिंग : पुरुष
फोटो उपलब्ध

389 JBZ0828681
निर्वाचक का नाम : योगेश्वरी देवांगन
पति का नाम: अनुजलाल देवांगन
मकान संख्या : 50
उम्र : 47 लिंग : महिला
फोटो उपलब्ध

390 RAN0958116
निर्वाचक का नाम : सौरभ देवांगन
पिता का नाम: अनुज देवांगन
मकान संख्या : 50
उम्र : 29 लिंग : पुरुष
फोटो उपलब्ध

391 RAN1449768
निर्वाचक का नाम : नम्रता
पिता का नाम: मुकेश कुमार देवांगन
मकान संख्या : 56
उम्र : 20 लिंग : महिला
फोटो उपलब्ध

392 RAN1424282
निर्वाचक का नाम : शीतल देवांगन
पिता का नाम: मुकेश देवांगन
मकान संख्या : 56क
उम्र : 22 लिंग : महिला
फोटो उपलब्ध

393 RAN0556753
निर्वाचक का नाम : कचरी बाई देवांगन
पति का नाम: मुकेश कुमार देवांगन
मकान संख्या : 56/क
उम्र : 39 लिंग : महिला
फोटो उपलब्ध

394 JBZ0829283
निर्वाचक का नाम : सुन्दरिया यादव
पति का नाम: शंकर यादव
मकान संख्या : 78
उम्र : 58 लिंग : महिला
फोटो उपलब्ध

395 JBZ0832832
निर्वाचक का नाम : सतीश यादव
पिता का नाम: शंकरलाल यादव
मकान संख्या : 78
उम्र : 36 लिंग : पुरुष
फोटो उपलब्ध

396 RAN0738609
निर्वाचक का नाम : यशोदा बाई यादव
पति का नाम: सतीश कुमार यादव
मकान संख्या : 78
उम्र : 36 लिंग : महिला
फोटो उपलब्ध

397 RAN0752345
निर्वाचक का नाम : प्रीतम लाल यादव
पिता का नाम: शंकरलाल
मकान संख्या : 78
उम्र : 35 लिंग : पुरुष
फोटो उपलब्ध

398 RAN1218627
निर्वाचक का नाम : मगतीन यादव
पति का नाम: प्रीतम यादव
मकान संख्या : 78
उम्र : 28 लिंग : महिला
फोटो उपलब्ध

399 JBZ0829192
निर्वाचक का नाम : लखन यादव
पिता का नाम: नोहर यादव
मकान संख्या : 79
उम्र : 52 लिंग : पुरुष
फोटो उपलब्ध

400 JBZ0829119
निर्वाचक का नाम : शकुन यादव
पति का नाम: लखन यादव
मकान संख्या : 79
उम्र : 49 लिंग : महिला
फोटो उपलब्ध

401 RAN0902254
निर्वाचक का नाम : अशोक कुमार यादव
पिता का नाम: लखन लाल यादव
मकान संख्या : 79
उम्र : 32 लिंग : पुरुष
फोटो उपलब्ध

402 RAN1290527
निर्वाचक का नाम : महेश्वरी
पति का नाम: अशोक कुमार
मकान संख्या : 79
उम्र : 28 लिंग : महिला
फोटो उपलब्ध

403 RAN0549170
निर्वाचक का नाम : जितेन्द्र कुमार यादव
पिता का नाम: लखन लाल यादव
मकान संख्या : 83
उम्र : 42 लिंग : पुरुष
फोटो उपलब्ध

404 RAN0738716
निर्वाचक का नाम : ममता बाई यादव
पति का नाम: जितेन्द्र कुमार यादव
मकान संख्या : 83
उम्र : 33 लिंग : महिला
फोटो उपलब्ध

405 JBZ0829218
निर्वाचक का नाम : कलीन बाई भूआर्य
पति का नाम: मंगतूराम भूआर्य
मकान संख्या : 95
उम्र : 70 लिंग : महिला
फोटो उपलब्ध

406 JBZ0829226
निर्वाचक का नाम : संतूराम भूआर्य
पिता का नाम: मंगतुराम भूआर्य
मकान संख्या : 95
उम्र : 43 लिंग : पुरुष
फोटो उपलब्ध

407 RAN0549196
निर्वाचक का नाम : संतोष कुमार भुआर्य
पिता का नाम: मंगतूराम भुआर्य
मकान संख्या : 95
उम्र : 38 लिंग : पुरुष
फोटो उपलब्ध

408 RAN0549188
निर्वाचक का नाम : ईश्वरी बाई ठाकुर
पति का नाम: संतुराम ठाकुर
मकान संख्या : 95
उम्र : 37 लिंग : महिला
फोटो उपलब्ध

409 RAN1218791
निर्वाचक का नाम : उदेश्वरी भुआर्य
पति का नाम: संतोष कुमार
मकान संख्या : 95
उम्र : 28 लिंग : महिला
फोटो उपलब्ध

410 RAN0738617
निर्वाचक का नाम : कन्हैया लाल प्रजापति
पिता का नाम: छोटेलाल प्रजापति
मकान संख्या : 99
उम्र : 35 लिंग : पुरुष
फोटो उपलब्ध

411 RAN0965624
निर्वाचक का नाम : सुमन प्रजापति
पति का नाम: कन्हैया लाल प्रजापति
मकान संख्या : 99
उम्र : 34 लिंग : महिला
फोटो उपलब्ध

412 RAN1122407
निर्वाचक का नाम : प्रमिला
पति का नाम: उमेश
मकान संख्या : 100
उम्र : 28 लिंग : महिला
फोटो उपलब्ध

413 RAN0738583
निर्वाचक का नाम : उमेश कुमार देवांगन
पिता का नाम: भगवानी देवांगन
मकान संख्या : 100 A
उम्र : 31 लिंग : पुरुष
फोटो उपलब्ध

414 RAN0556639
निर्वाचक का नाम : भगवानी देवांगन
पिता का नाम: गन्नूराम देवांगन
मकान संख्या : 100ए
उम्र : 54 लिंग : पुरुष
फोटो उपलब्ध

415 RAN0556647
निर्वाचक का नाम : बुधियारिन देवांगन
पति का नाम: भगवानी देवांगन
मकान संख्या : 100ए
उम्र : 49 लिंग : महिला
फोटो उपलब्ध

416 JBZ0829127
निर्वाचक का नाम : राघोप्रसाद देवांगन
पिता का नाम: बिरेन्द देवांगन
मकान संख्या : 101
उम्र : 51 लिंग : पुरुष
फोटो उपलब्ध

417 JBZ0829135
निर्वाचक का नाम : अहिल्या बाई देवांगन
पति का नाम: राघोराम देवांगन
मकान संख्या : 101
उम्र : 48 लिंग : महिला
फोटो उपलब्ध

418 RAN1137769
निर्वाचक का नाम : जिनेंद्र कुमार
पिता का नाम: राघो प्रसाद
मकान संख्या : 101
उम्र : 26 लिंग : पुरुष
फोटो उपलब्ध

419 JBZ0832774
निर्वाचक का नाम : गैदीबाई चंदेल
पति का नाम: पंचूराम चंदेल
मकान संख्या : 102
उम्र : 61 लिंग : महिला
फोटो उपलब्ध

420 JBZ0829143
निर्वाचक का नाम : गेंदूराम चंदेल
पिता का नाम: सुराज चंदेल
मकान संख्या : 102
उम्र : 59 लिंग : पुरुष
फोटो उपलब्ध

421 RAN0279034
निर्वाचक का नाम : चिम्मन लाल चंदेल
पिता का नाम: गेंदराम चंदेल
मकान संख्या : 102
उम्र : 38 लिंग : पुरुष
फोटो उपलब्ध

422 JBZ0832816
निर्वाचक का नाम : मिथलेश कुमार खेलेन्द्र
पिता का नाम: हेमूराम खेलेन्द्र
मकान संख्या : 102
उम्र : 36 लिंग : पुरुष
फोटो उपलब्ध

423 RAN0917823
निर्वाचक का नाम : विजय कुमार चंदेल
पिता का नाम: गैंदुराम चंदेल
मकान संख्या : 102
उम्र : 34 लिंग : पुरुष
फोटो उपलब्ध

424 RAN0917831
निर्वाचक का नाम : कुमारी बाई चंदेल
पति का नाम: चिम्मनलाल चंदेल
मकान संख्या : 102
उम्र : 32 लिंग : महिला
फोटो उपलब्ध

425 RAN1122597
निर्वाचक का नाम : संध्या
पति का नाम: विजय
मकान संख्या : 102
उम्र : 32 लिंग : महिला
फोटो उपलब्ध

426 RAN1212372
निर्वाचक का नाम : महेतरीन खेलेन्द्र
पति का नाम: मिथिलेश कुमार खेलेन्द्र
मकान संख्या : 102
उम्र : 25 लिंग : महिला
फोटो उपलब्ध

427 JBZ0832782
निर्वाचक का नाम : पोखनराम साहू
पिता का नाम: गणेशराम साहू
मकान संख्या : 106
उम्र : 59 लिंग : पुरुष
फोटो उपलब्ध

428 RAN0738682
निर्वाचक का नाम : रूपेन्द्र कुमार
पिता का नाम: पोखनलाल
मकान संख्या : 106
उम्र : 34 लिंग : पुरुष
फोटो उपलब्ध

429 RAN0902247
निर्वाचक का नाम : धर्मेन्द्र कुमार निर्मलकर
पिता का नाम: भैयालाल निर्मलकर
मकान संख्या : 107
उम्र : 42 लिंग : पुरुष
फोटो उपलब्ध

430 JBZ0832741
निर्वाचक का नाम : होरीलाल निर्मलकर
पिता का नाम: भैयाराम निर्मलकर
मकान संख्या : 107
उम्र : 39 लिंग : पुरुष
फोटो उपलब्ध

431 RAN0549212
निर्वाचक का नाम : केवरा बाई. निर्मलकर
पति का नाम: होरीलाल निर्मलकर
मकान संख्या : 107
उम्र : 36 लिंग : महिला
फोटो उपलब्ध

432 RAN1028844
निर्वाचक का नाम : खेमिन बाई धोबी
पति का नाम: धर्मेन्द्र कुमार धोबी
मकान संख्या : 107
उम्र : 35 लिंग : महिला
फोटो उपलब्ध

433 RAN1218841
निर्वाचक का नाम : अरविंद कुमार निर्मलकर
पिता का नाम: राजेंद्र कुमार निर्मलकर
मकान संख्या : 107 के
उम्र : 25 लिंग : पुरुष
फोटो उपलब्ध

434 RAN1307305
निर्वाचक का नाम : गौरी निर्मलकर
पति का नाम: अरविंद कुमार
मकान संख्या : 107 क
उम्र : 25 लिंग : महिला
फोटो उपलब्ध

435 JBZ0829259
निर्वाचक का नाम : राजिम बाई निर्मलकर
पति का नाम: सगुनराम निर्मलकर
मकान संख्या : 107/क
उम्र : 70 लिंग : महिला
फोटो उपलब्ध

436 JBZ0829267
निर्वाचक का नाम : भागवती निर्मलकर
पति का नाम: भैयाराम निर्मलकर
मकान संख्या : 107/ख
उम्र : 70 लिंग : महिला
फोटो उपलब्ध

437 RAN0667048
निर्वाचक का नाम : राजेन्द्र निर्मलकर
पिता का नाम: सगुनराम निर्मलकर
मकान संख्या : 107/क
उम्र : 45 लिंग : पुरुष
फोटो उपलब्ध

438 RAN0667055
निर्वाचक का नाम : सीता निर्मलकर
पति का नाम: राजेन्द्रकुमार निर्मलकर
मकान संख्या : 107/क
उम्र : 42 लिंग : महिला
फोटो उपलब्ध

439 RAN0915439
निर्वाचक का नाम : पुनिता बाई सेवता
पति का नाम: अशोक सेवता
मकान संख्या : 108
उम्र : 39 लिंग : महिला
फोटो उपलब्ध

440 RAN0915421
निर्वाचक का नाम : सरोज बाई सेवता
पति का नाम: संतोष गोंड
मकान संख्या : 108
उम्र : 34 लिंग : महिला
फोटो उपलब्ध

441 RAN1007210
निर्वाचक का नाम : पुर्णिमा सेवता
पति का नाम: अशवन कुमार सेवता
मकान संख्या : 108
उम्र : 32 लिंग : महिला
फोटो उपलब्ध

442 RAN1506906
निर्वाचक का नाम : तालेश्वरी
पति का नाम: टीकेश्वर सेवता
मकान संख्या : 108 क
उम्र : 28 लिंग : महिला
फोटो उपलब्ध

443 RAN0556654
निर्वाचक का नाम : संतोष कुमार सेवता
पिता का नाम: लतेल सेवता
मकान संख्या : 108ख
उम्र : 38 लिंग : पुरुष
फोटो उपलब्ध

444 JBZ0829184
निर्वाचक का नाम : जगोतीन सेवता
पति का नाम: लतेलराम सेवता
मकान संख्या : 108/ख
उम्र : 58 लिंग : महिला
फोटो उपलब्ध

445 JBZ0828962
निर्वाचक का नाम : लछनी बाई सेवता
पति का नाम: घनाराम सेवता
मकान संख्या : 108/ग
उम्र : 58 लिंग : महिला
फोटो उपलब्ध

446 JBZ0832758
निर्वाचक का नाम : धन्नूराम सेवता
पिता का नाम: पुसऊ सेवता
मकान संख्या : 108/क
उम्र : 49 लिंग : पुरुष
फोटो उपलब्ध

447 JBZ0829200
निर्वाचक का नाम : बिसो बाई सेवता
पति का नाम: धन्नूराम सेवता
मकान संख्या : 108/क
उम्र : 47 लिंग : महिला
फोटो उपलब्ध

448 RAN0556670
निर्वाचक का नाम : हरीराम सेवता
पिता का नाम: घनाराम सेवता
मकान संख्या : 108/ग
उम्र : 41 लिंग : पुरुष
फोटो उपलब्ध

449 JBZ0832766
निर्वाचक का नाम : अशोककुमार सेवता
पिता का नाम: लतेलराम सेवता
मकान संख्या : 108/ख
उम्र : 40 लिंग : पुरुष
फोटो उपलब्ध

450 RAN0556688
निर्वाचक का नाम : बुधकुंवर सेवता
पिता का नाम: जगतराम सेवता
मकान संख्या : 108/ग
उम्र : 38 लिंग : महिला
फोटो उपलब्ध

451 JBZ0828996
निर्वाचक का नाम : चुनिया मंडावी
पति का नाम: शिवचरण मंडावी
मकान संख्या : 110
उम्र : 60 लिंग : महिला
फोटो उपलब्ध

452 JBZ0829002
निर्वाचक का नाम : चुमनलाल मंडावी
पिता का नाम: शिवचरण मंडावी
मकान संख्या : 110
उम्र : 55 लिंग : पुरुष
फोटो उपलब्ध

453 JBZ0829101
निर्वाचक का नाम : सोहद्राबाई मंडावी
पति का नाम: कलाराम मंडावी
मकान संख्या : 110
उम्र : 39 लिंग : महिला
फोटो उपलब्ध

454 JBZ0829028
निर्वाचक का नाम : अनिता मंडावी
पिता का नाम: शिवचरण मंडावी
मकान संख्या : 110
उम्र : 38 लिंग : महिला
फोटो उपलब्ध

455 RAN1474667
निर्वाचक का नाम : राकेश कुमार
पिता का नाम: कलाराम
मकान संख्या : 110
उम्र : 20 लिंग : पुरुष
फोटो उपलब्ध

456 JBZ5270830
निर्वाचक का नाम : राजेन्द्र देवांगन
पिता का नाम: सुखूराम देवांगन
मकान संख्या : 112
उम्र : 49 लिंग : पुरुष
फोटो उपलब्ध

457 JBZ0831537
निर्वाचक का नाम : हरिकुमार देवांगन
पिता का नाम: सुखूराम देवांगन
मकान संख्या : 112
उम्र : 49 लिंग : पुरुष
फोटो उपलब्ध

458 JBZ5270319
निर्वाचक का नाम : हेमलता देवांगन
पति का नाम: राजेन्द्र देवांगन
मकान संख्या : 112
उम्र : 47 लिंग : महिला
फोटो उपलब्ध

459 JBZ0831446
निर्वाचक का नाम : रूखमणीबाई देवांगन
पति का नाम: हरीश कुमार देवांगन
मकान संख्या : 112
उम्र : 46 लिंग : महिला
फोटो उपलब्ध

460 RAN1028851
निर्वाचक का नाम : गजेन्द्र कुमार देवांगन
पिता का नाम: राजेन्द्र कुमार देवांगन
मकान संख्या : 112
उम्र : 30 लिंग : पुरुष
फोटो उपलब्ध

461 RAN1513092
निर्वाचक का नाम : द्रौपति
पति का नाम: गजेंद्र कुमार देवांगन
मकान संख्या : 112
उम्र : 28 लिंग : महिला
फोटो उपलब्ध

462 RAN1122522
निर्वाचक का नाम : नितेश कुमार
पिता का नाम: राजेंद्र
मकान संख्या : 112
उम्र : 26 लिंग : पुरुष
फोटो उपलब्ध

463 RAN1296482
निर्वाचक का नाम : मनीष कुमार देवांगन
पिता का नाम: हरी कुमार देवांगन
मकान संख्या : 112
उम्र : 23 लिंग : पुरुष
फोटो उपलब्ध

464 JBZ0830562
निर्वाचक का नाम : अधीन देवांगन
पिता का नाम: घसिया देवांगन
मकान संख्या : 114
उम्र : 68 लिंग : पुरुष
फोटो उपलब्ध

465 JBZ0830570
निर्वाचक का नाम : बोधियाबाई देवांगन
पति का नाम: अधीन देवांगन
मकान संख्या : 114
उम्र : 64 लिंग : महिला
फोटो उपलब्ध

466 JBZ0831461
निर्वाचक का नाम : भारत देवांगन
पिता का नाम: सुन्हेर देवांगन
मकान संख्या : 115
उम्र : 45 लिंग : महिला
फोटो उपलब्ध

467 JBZ0830596
निर्वाचक का नाम : रोहणी देवांगन
पति का नाम: भारत देवांगन
मकान संख्या : 115
उम्र : 42 लिंग : महिला
फोटो उपलब्ध

468 RAN1512912
निर्वाचक का नाम : विधि देवांगन
पिता का नाम: भारत लाल देवांगन
मकान संख्या : 115
उम्र : 23 लिंग : महिला
फोटो उपलब्ध

469 RAN1512888
निर्वाचक का नाम : वनीत देवांगन
पिता का नाम: भारत देवांगन
मकान संख्या : 115
उम्र : 22 लिंग : पुरुष
फोटो उपलब्ध

470 JBZ0828822
निर्वाचक का नाम : सरोजकुमार देवांगन
पिता का नाम: बिसम्भर देवांगन
मकान संख्या : 118
उम्र : 53 लिंग : पुरुष
फोटो उपलब्ध

471 JBZ0828939
निर्वाचक का नाम : द्रुपती देवांगन
पति का नाम: सरोजकुमार देवांगन
मकान संख्या : 118
उम्र : 48 लिंग : महिला
फोटो उपलब्ध

472 RAN0548875
निर्वाचक का नाम : लकेश कुमार देवांगन
पिता का नाम: सरोज देवांगन
मकान संख्या : 118
उम्र : 37 लिंग : पुरुष
फोटो उपलब्ध

473 RAN1602895
निर्वाचक का नाम : कविता देवांगन
पति का नाम: लकेश कुमार देवांगन
मकान संख्या : 118
उम्र : 33 लिंग : महिला
फोटो उपलब्ध

474 JBZ0828848
निर्वाचक का नाम : श्रवण कुमार दीक्षित
पिता का नाम: महेन्द्र दीक्षित
मकान संख्या : 121
उम्र : 63 लिंग : पुरुष
फोटो उपलब्ध

475 JBZ0828764
निर्वाचक का नाम : उषा बाई दीक्षित
पति का नाम: श्रवण दीक्षित
मकान संख्या : 121
उम्र : 58 लिंग : महिला
फोटो उपलब्ध

476 RAN0549220
निर्वाचक का नाम : मालिनी
पति का नाम: निलेश सिंह
मकान संख्या : 121
उम्र : 43 लिंग : महिला
फोटो उपलब्ध

477 RAN1291822
निर्वाचक का नाम : अनमोल सिंग
पिता का नाम: मानसिंग
मकान संख्या : 122
उम्र : 23 लिंग : पुरुष
फोटो उपलब्ध

478 RAN1177294
निर्वाचक का नाम : राम बाई नेतम
पति का नाम: गौतम राम नेतम
मकान संख्या : 127
उम्र : 30 लिंग : महिला
फोटो उपलब्ध

479 RAN0832410
निर्वाचक का नाम : तीजुराम गोंड
पिता का नाम: अगनूराम गोंड
मकान संख्या : 127 ग
उम्र : 46 लिंग : पुरुष
फोटो उपलब्ध

480 RAN0832428
निर्वाचक का नाम : परमिलाबाई गोंड
पति का नाम: तीजूराम गोंड़
मकान संख्या : 127 ग
उम्र : 39 लिंग : महिला
फोटो उपलब्ध

481 RAN1457480
निर्वाचक का नाम : यर्चना
पिता का नाम: रूम लाल
मकान संख्या : हाऊस नं. 140
उम्र : 23 लिंग : महिला
फोटो उपलब्ध

482 RAN0738773
निर्वाचक का नाम : पोषणलाल देवांगन
पिता का नाम: खेमलाल देवांगन
मकान संख्या : 0
उम्र : 46 लिंग : महिला
फोटो उपलब्ध

483 RAN0738799
निर्वाचक का नाम : चंद्रिका बाई देवांगन
पति का नाम: पोषणलाल देवांगन
मकान संख्या : 0
उम्र : 42 लिंग : महिला
फोटो उपलब्ध

484 JBZ0829077
निर्वाचक का नाम : कुसालसिंह दीक्षित
पिता का नाम: ओंकार दीक्षित
मकान संख्या : 17
उम्र : 50 लिंग : पुरुष
फोटो उपलब्ध

485 RAN1028794
निर्वाचक का नाम : रीता बाई सिंह
पति का नाम: कुशाल सिंह
मकान संख्या : 17
उम्र : 49 लिंग : महिला
फोटो उपलब्ध

486 RAN1474394
निर्वाचक का नाम : दामिनी देवांगन
पति का नाम: सौरभ देवांगन
मकान संख्या : 50
उम्र : 25 लिंग : महिला
फोटो उपलब्ध

487 JBZ0828871
निर्वाचक का नाम : मान सिंह दीक्षित
पिता का नाम: युवराज दीक्षित
मकान संख्या : 122
उम्र : 56 लिंग : पुरुष
फोटो उपलब्ध

488 JBZ0828889
निर्वाचक का नाम : रीता सिंह दीक्षित
पति का नाम: मानसिंह दीक्षित
मकान संख्या : 122
उम्र : 52 लिंग : महिला
फोटो उपलब्ध

489 RAN1122431
निर्वाचक का नाम : अमनदीप
पिता का नाम: प्रकाश
मकान संख्या : 122
उम्र : 27 लिंग : पुरुष
फोटो उपलब्ध

490 RAN1424381
निर्वाचक का नाम : अंकित सिंह
पिता का नाम: रुद्रकुमार सिंह
मकान संख्या : 122ए
उम्र : 22 लिंग : पुरुष
फोटो उपलब्ध

491 JBZ0832899
निर्वाचक का नाम : रेखाबाई दीक्षित
पति का नाम: नोहरसिंह दीक्षित
मकान संख्या : 122बी
उम्र : 65 लिंग : महिला
फोटो उपलब्ध

492 RAN0385831
निर्वाचक का नाम : रुद्रकुमार दीक्षित
पिता का नाम: ओंकारसिंह दीक्षित
मकान संख्या : 122ए
उम्र : 53 लिंग : पुरुष
फोटो उपलब्ध

493 JBZ0830612
निर्वाचक का नाम : लक्ष्मण सिंह दीक्षित
पिता का नाम: प्रफुलसिंह दीक्षित
मकान संख्या : 122बी
उम्र : 50 लिंग : पुरुष
फोटो उपलब्ध

494 JBZ0832881
निर्वाचक का नाम : प्रतिभासिंह दीक्षित
पिता का नाम: प्रकाशसिंह दीक्षित
मकान संख्या : 122ए
उम्र : 48 लिंग : महिला
फोटो उपलब्ध

495 JBZ5269170
निर्वाचक का नाम : दुष्यंत नेताम
पिता का नाम: शिवप्रसाद नेताम
मकान संख्या : 125
उम्र : 37 लिंग : पुरुष
फोटो उपलब्ध

496 RAN0796979
निर्वाचक का नाम : ओमबाई नेताम
पति का नाम: दुष्यन्त नेताम
मकान संख्या : 125
उम्र : 35 लिंग : महिला
फोटो उपलब्ध

497 JBZ5269410
निर्वाचक का नाम : धरमदास नेताम
पिता का नाम: बोधनसिंह नेताम
मकान संख्या : 127
उम्र : 38 लिंग : पुरुष
फोटो उपलब्ध

498 RAN0374850
निर्वाचक का नाम : सुनीता नेताम
पति का नाम: धरमदास नेताम
मकान संख्या : 127
उम्र : 37 लिंग : महिला
फोटो उपलब्ध

499 RAN0958173
निर्वाचक का नाम : नैनकुंवर नेताम
पति का नाम: समय लाल नेताम
मकान संख्या : 127
उम्र : 33 लिंग : महिला
फोटो उपलब्ध

500 RAN0556704
निर्वाचक का नाम : शैलेन्द्री बाई. नेताम
पति का नाम: गौतम नेताम
मकान संख्या : 127/क
उम्र : 37 लिंग : महिला
फोटो उपलब्ध

501 RAN0832436
निर्वाचक का नाम : समयलाल नेताम
पिता का नाम: लखनलाल नेताम
मकान संख्या : 127 ग
उम्र : 35 लिंग : पुरुष
फोटो उपलब्ध

502 JBZ0832931
निर्वाचक का नाम : खिलावन नेताम
पिता का नाम: झाडूराम नेताम
मकान संख्या : 127/क
उम्र : 52 लिंग : पुरुष
फोटो उपलब्ध

503 JBZ5269105
निर्वाचक का नाम : लखन नेताम
पिता का नाम: बोधन नेताम
मकान संख्या : 127/ग
उम्र : 52 लिंग : पुरुष
फोटो उपलब्ध

504 RAN0832394
निर्वाचक का नाम : वनित नेताम
पिता का नाम: खिलावन नेताम
मकान संख्या : 127 क
उम्र : 35 लिंग : पुरुष
फोटो उपलब्ध

505 JBZ0832972
निर्वाचक का नाम : बोधन नेताम
पिता का नाम: नवली नेताम
मकान संख्या : 127/ग
उम्र : 77 लिंग : पुरुष
फोटो उपलब्ध

506 RAN0832402
निर्वाचक का नाम : शारदाबाई नेताम
पति का नाम: वनित नेताम
मकान संख्या : 127 क
उम्र : 32 लिंग : महिला
फोटो उपलब्ध

507 RAN0667089
निर्वाचक का नाम : सवाना नेताम
पति का नाम: लखन नेताम
मकान संख्या : 127/ग
उम्र : 51 लिंग : महिला
फोटो उपलब्ध

508 RAN0556696
निर्वाचक का नाम : गौतमकुमार
पिता का नाम: झाडूराम
मकान संख्या : 127/क
उम्र : 39 लिंग : पुरुष
फोटो उपलब्ध

509 RAN1429927
निर्वाचक का नाम : देवाशीष विश्वकर्मा
पिता का नाम: जीवनलाल विश्वकर्मा विश्वकर्मा
मकान संख्या : 128
उम्र : 22 लिंग : पुरुष
फोटो उपलब्ध

510 RAN1255769
निर्वाचक का नाम : मनदीप कुमार विश्वकर्मा
पिता का नाम: जीवन विश्वकर्मा
मकान संख्या : 128/ग
उम्र : 24 लिंग : पुरुष
फोटो उपलब्ध

511 RAN1255678
निर्वाचक का नाम : ललेश कुमार नेताम
पिता का नाम: देवचंद नेताम
मकान संख्या : 128/ख
उम्र : 24 लिंग : पुरुष
फोटो उपलब्ध

512 JBZ0830646
निर्वाचक का नाम : झमिक बाई नेताम
पति का नाम: कीर्तन नेताम
मकान संख्या : 128/क
उम्र : 64 लिंग : महिला
फोटो उपलब्ध

513 RAN0556712
निर्वाचक का नाम : देवचंद नेताम
पिता का नाम: बोधीराम नेताम
मकान संख्या : 128/ख
उम्र : 57 लिंग : पुरुष
फोटो उपलब्ध

514 RAN0556852
निर्वाचक का नाम : अमरोतिन नेताम
पति का नाम: देवचंद नेताम
मकान संख्या : 128/ख
उम्र : 54 लिंग : महिला
फोटो उपलब्ध

515 RAN0667105
निर्वाचक का नाम : ज्योति
पति का नाम: जीवनलाल
मकान संख्या : 128/ग
उम्र : 46 लिंग : महिला
फोटो उपलब्ध

516 RAN0578302
निर्वाचक का नाम : रेणुका विश्वकर्मा
पिता का नाम: महराजी विश्वकर्मा
मकान संख्या : 128/ ग
उम्र : 34 लिंग : महिला
फोटो उपलब्ध

517 JBZ0834648
निर्वाचक का नाम : भूषणलाल यादव
पिता का नाम: टीभूराम यादव
मकान संख्या : 129
उम्र : 55 लिंग : पुरुष
फोटो उपलब्ध

518 JBZ0830661
निर्वाचक का नाम : सिववती यादव
पति का नाम: भूषण यादव
मकान संख्या : 129
उम्र : 50 लिंग : महिला
फोटो उपलब्ध

519 RAN0917914
निर्वाचक का नाम : पवन कुमार यादव
पिता का नाम: भूषण लाल यादव
मकान संख्या : 129
उम्र : 34 लिंग : पुरुष
फोटो उपलब्ध

520 RAN0958181
निर्वाचक का नाम : ओम बाई यादव
पति का नाम: गुलाब यादव
मकान संख्या : 129
उम्र : 32 लिंग : महिला
फोटो उपलब्ध

521 RAN1336775
निर्वाचक का नाम : भारती यादव
पति का नाम: पवन कुमार यादव
मकान संख्या : 129
उम्र : 29 लिंग : महिला
फोटो उपलब्ध

522 RAN0549261
निर्वाचक का नाम : सोनवती नेताम
पति का नाम: नूनकरण नेताम
मकान संख्या : 130
उम्र : 59 लिंग : महिला
फोटो उपलब्ध

523 RAN0549279
निर्वाचक का नाम : अश्वनीकुमार नेताम
पिता का नाम: नूनकरण नेताम
मकान संख्या : 130
उम्र : 44 लिंग : पुरुष
फोटो उपलब्ध

524 RAN0549287
निर्वाचक का नाम : निर्मला नेताम
पति का नाम: अश्वनी नेताम
मकान संख्या : 130
उम्र : 38 लिंग : महिला
फोटो उपलब्ध

525 RAN0796722
निर्वाचक का नाम : लीलाबाई यादव
पति का नाम: लोकेश यादव
मकान संख्या : 132ब
उम्र : 36 लिंग : महिला
फोटो उपलब्ध

526 JBZ0831065
निर्वाचक का नाम : संत्री बाई यादव
पति का नाम: चेतराम यादव
मकान संख्या : 132/ख
उम्र : 60 लिंग : महिला
फोटो उपलब्ध

527 JBZ0830976
निर्वाचक का नाम : लोकेश कुमार यादव
पिता का नाम: चैतराम यादव
मकान संख्या : 132/बी
उम्र : 39 लिंग : पुरुष
फोटो उपलब्ध

528 JBZ0830893
निर्वाचक का नाम : विजय कुमार साहू
पिता का नाम: रामचरण साहू
मकान संख्या : 133
उम्र : 44 लिंग : पुरुष
फोटो उपलब्ध

529 RAN0549295
निर्वाचक का नाम : कांती बाई साहू
पति का नाम: विजय कुमार साहू
मकान संख्या : 133
उम्र : 39 लिंग : महिला
फोटो उपलब्ध

530 JBZ0833046
निर्वाचक का नाम : द्वारिका साहू
पिता का नाम: इन्दूराम साहू
मकान संख्या : 134
उम्र : 56 लिंग : पुरुष
फोटो उपलब्ध

531 JBZ0833053
निर्वाचक का नाम : कामीनबाई साहू
पति का नाम: द्वारका साहू
मकान संख्या : 134
उम्र : 52 लिंग : महिला
फोटो उपलब्ध

532 RAN0549311
निर्वाचक का नाम : खुमेन्द्र साहू
पिता का नाम: द्वारिका साहू
मकान संख्या : 134
उम्र : 36 लिंग : पुरुष
फोटो उपलब्ध

533 RAN0917872
निर्वाचक का नाम : ममता साहू
पति का नाम: खुमेन्द्र कुमार साहू
मकान संख्या : 134
उम्र : 34 लिंग : महिला
फोटो उपलब्ध

534 JBZ0830992
निर्वाचक का नाम : मंशाराम साहू
पिता का नाम: हिरदयराम साहू
मकान संख्या : 136
उम्र : 56 लिंग : पुरुष
फोटो उपलब्ध

535 JBZ0833087
निर्वाचक का नाम : सोहद्राबाई साहू
पति का नाम: मंशाराम साहू
मकान संख्या : 136
उम्र : 52 लिंग : महिला
फोटो उपलब्ध

536 JBZ0830679
निर्वाचक का नाम : अंगदराम साहू
पिता का नाम: हिरदयराम साहू
मकान संख्या : 136
उम्र : 43 लिंग : पुरुष
फोटो उपलब्ध

537 JBZ0832980
निर्वाचक का नाम : विद्या बाई साहू
पति का नाम: अंगदराम साहू
मकान संख्या : 136
उम्र : 36 लिंग : महिला
फोटो उपलब्ध

538 RAN1431956
निर्वाचक का नाम : वर्षा साहू
पिता का नाम: अंगदराम साहू
मकान संख्या : 136
उम्र : 21 लिंग : महिला
फोटो उपलब्ध

539 JBZ0830455
निर्वाचक का नाम : ओमीन बाई बया
पति का नाम: कृपाराम बया
मकान संख्या : 138
उम्र : 56 लिंग : महिला
फोटो उपलब्ध

540 RAN0549337
निर्वाचक का नाम : हेमराम बया
पिता का नाम: कृपा राम बया
मकान संख्या : 138
उम्र : 36 लिंग : पुरुष
फोटो उपलब्ध

541 RAN1028869
निर्वाचक का नाम : दानेश्वरी बाई मेश्राम
पति का नाम: हेमराय मेश्राम
मकान संख्या : 138
उम्र : 30 लिंग : महिला
फोटो उपलब्ध

542 JBZ0833012
निर्वाचक का नाम : कमला बया
पति का नाम: अंजोरसिंह बया
मकान संख्या : 139
उम्र : 67 लिंग : महिला
फोटो उपलब्ध

543 JBZ0830604
निर्वाचक का नाम : बैसाखू बया
पिता का नाम: सघनराम बया
मकान संख्या : 139
उम्र : 63 लिंग : पुरुष
फोटो उपलब्ध

544 JBZ0830372
निर्वाचक का नाम : उषाबाई बया
पति का नाम: बेसाखू बया
मकान संख्या : 139
उम्र : 58 लिंग : महिला
फोटो उपलब्ध

545 JBZ0830380
निर्वाचक का नाम : पुरूषोत्तम लाल बया
पिता का नाम: बैसाखूराम बया
मकान संख्या : 139
उम्र : 42 लिंग : पुरुष
फोटो उपलब्ध

546 JBZ0831081
निर्वाचक का नाम : जिरजोधन बया
पिता का नाम: बैसाखूराम बया
मकान संख्या : 139
उम्र : 40 लिंग : पुरुष
फोटो उपलब्ध

547 JBZ0830398
निर्वाचक का नाम : हेमलता बया
पति का नाम: पुरुषोत्तम लाल बया
मकान संख्या : 139
उम्र : 38 लिंग : महिला
फोटो उपलब्ध

548 RAN0738781
निर्वाचक का नाम : किरण
पति का नाम: जिरजोधनलाल
मकान संख्या : 139
उम्र : 34 लिंग : महिला
फोटो उपलब्ध

549 RAN1506914
निर्वाचक का नाम : प्रशांत कुमार
पिता का नाम: पुरुषोत्तम लाल बया
मकान संख्या : 139
उम्र : 20 लिंग : पुरुष
फोटो उपलब्ध

550 JBZ0833103
निर्वाचक का नाम : रुमलाल साहू
पिता का नाम: छन्नूराम साहू
मकान संख्या : 140
उम्र : 47 लिंग : पुरुष
फोटो उपलब्ध

551 JBZ0833111
निर्वाचक का नाम : द्रोपती साहू
पति का नाम: रूमलाल साहू
मकान संख्या : 140
उम्र : 38 लिंग : महिला
फोटो उपलब्ध

552 JBZ0831008
निर्वाचक का नाम : मान बाई साहू
पति का नाम: गणपत साहू
मकान संख्या : 142
उम्र : 72 लिंग : महिला
फोटो उपलब्ध

553 RAN0632893
निर्वाचक का नाम : ललित कुमार साहू
पिता का नाम: गणपत राम साहू
मकान संख्या : 142
उम्र : 49 लिंग : पुरुष
फोटो उपलब्ध

554 RAN0632901
निर्वाचक का नाम : जामवन्ती साहू
पति का नाम: ललितकुमार साहू
मकान संख्या : 142
उम्र : 43 लिंग : महिला
फोटो उपलब्ध

555 RAN1307347
निर्वाचक का नाम : सौरभ कुमार
पिता का नाम: ललित साहू
मकान संख्या : 142
उम्र : 25 लिंग : पुरुष
फोटो उपलब्ध

556 RAN1218957
निर्वाचक का नाम : किशन लाल साहू
पिता का नाम: कुंभ लाल साहू
मकान संख्या : 143
उम्र : 71 लिंग : पुरुष
फोटो उपलब्ध

557 JBZ0833129
निर्वाचक का नाम : शकुन्तला वर्मा
पति का नाम: गोपीराम वर्मा
मकान संख्या : 144
उम्र : 58 लिंग : महिला
फोटो उपलब्ध

558 RAN1429851
निर्वाचक का नाम : रामहिन बाई निर्मलकर
पति का नाम: बाबू लाल
मकान संख्या : 145
उम्र : 58 लिंग : महिला
फोटो उपलब्ध

559 RAN0902270
निर्वाचक का नाम : कंचन धोबी
पिता का नाम: बाबूलाल धोबी
मकान संख्या : 145
उम्र : 30 लिंग : महिला
फोटो उपलब्ध

560 RAN1580984
निर्वाचक का नाम : चमेली
पिता का नाम: रोहित कुमार
मकान संख्या : 149
उम्र : 24 लिंग : महिला
फोटो उपलब्ध

561 RAN1472596
निर्वाचक का नाम : किरण साहू
पिता का नाम: रूमलाल साहू
मकान संख्या : हाऊस नं. 140
उम्र : 21 लिंग : महिला
फोटो उपलब्ध

562 RAN1533157
निर्वाचक का नाम : अंजली साहू
पिता का नाम: ललित कुमार साहू
मकान संख्या : हाऊस नं 143
उम्र : 23 लिंग : महिला
फोटो उपलब्ध

563 JBZ0829622
निर्वाचक का नाम : फूलबाई नेताम
पति का नाम: नरसिंह नेताम
मकान संख्या : 1/अ
उम्र : 66 लिंग : महिला
फोटो उपलब्ध

564 JBZ0829341
निर्वाचक का नाम : गंगाबाई दीक्षित
पति का नाम: महेन्द्रसिंह दीक्षित
मकान संख्या : 20
उम्र : 83 लिंग : महिला
फोटो उपलब्ध

565 JBZ0831735
निर्वाचक का नाम : मिथलेशकुमार दीक्षित
पिता का नाम: महेन्दसिंह दीक्षित
मकान संख्या : 20
उम्र : 57 लिंग : पुरुष
फोटो उपलब्ध

566 JBZ0831743
निर्वाचक का नाम : सरलासिंह दीक्षित
पति का नाम: मिथलेशकुमार दीक्षित
मकान संख्या : 20
उम्र : 54 लिंग : महिला
फोटो उपलब्ध

567 RAN1122696
निर्वाचक का नाम : विनय कुमार
पिता का नाम: मिथलेश सिंह
मकान संख्या : 20
उम्र : 37 लिंग : पुरुष
फोटो उपलब्ध

568 JBZ0831651
निर्वाचक का नाम : विकास ठाकुर
पिता का नाम: मिथलेश सिंह ठाकुर
मकान संख्या : 20
उम्र : 35 लिंग : पुरुष
फोटो उपलब्ध

569 RAN1122688
निर्वाचक का नाम : भूमिका
पति का नाम: विकास
मकान संख्या : 20
उम्र : 33 लिंग : महिला
फोटो उपलब्ध

570 RAN1177179
निर्वाचक का नाम : जितेंद्र कुमार साहू
पिता का नाम: सुभानसिंह साहू
मकान संख्या : 31
उम्र : 26 लिंग : पुरुष
फोटो उपलब्ध

571 RAN1177211
निर्वाचक का नाम : राजेश्वर साहू
पिता का नाम: शिशुपाल साहू
मकान संख्या : 32
उम्र : 27 लिंग : पुरुष
फोटो उपलब्ध

572 RAN1061829
निर्वाचक का नाम : फुलवाबाई
पति का नाम: संजू कुमार
मकान संख्या : 35
उम्र : 29 लिंग : महिला
फोटो उपलब्ध

573 RAN1061803
निर्वाचक का नाम : घनाराम
पिता का नाम: रामदयाल
मकान संख्या : 50
उम्र : 55 लिंग : पुरुष
फोटो उपलब्ध

574 RAN1061753
निर्वाचक का नाम : सूरज
माता का नाम: चन्द्रकला
मकान संख्या : 57
उम्र : 27 लिंग : पुरुष
फोटो उपलब्ध

575 RAN1289404
निर्वाचक का नाम : बेनु बाई
पति का नाम: सुरज
मकान संख्या : 57
उम्र : 24 लिंग : महिला
फोटो उपलब्ध

576 RAN0578369
निर्वाचक का नाम : छगनलाल मालेकर
पिता का नाम: श्यामलाल मालेकर
मकान संख्या : 128ग
उम्र : 55 लिंग : पुरुष
फोटो उपलब्ध

577 JBZ0833194
निर्वाचक का नाम : लछनीबाई निर्मलकर
पति का नाम: रामदयाल निर्मलकर
मकान संख्या : 147
उम्र : 72 लिंग : महिला
फोटो उपलब्ध

578 JBZ0833202
निर्वाचक का नाम : किशोर निर्मलकर
पिता का नाम: रामदयाल निर्मलकर
मकान संख्या : 147
उम्र : 49 लिंग : पुरुष
फोटो उपलब्ध

579 JBZ0830414
निर्वाचक का नाम : प्रतिभा निर्मलकर
पति का नाम: किशोरकुमार निर्मलकर
मकान संख्या : 147
उम्र : 48 लिंग : महिला
फोटो उपलब्ध

580 RAN1336742
निर्वाचक का नाम : आदित्य निर्मलकर
पिता का नाम: किशोर निर्मलकर
मकान संख्या : 147
उम्र : 25 लिंग : पुरुष
फोटो उपलब्ध

581 RAN1474345
निर्वाचक का नाम : समीर कुमार
पिता का नाम: किशोर कुमार
मकान संख्या : 147
उम्र : 20 लिंग : पुरुष
फोटो उपलब्ध

582 RAN0556878
निर्वाचक का नाम : चन्द्रकला यादव
पति का नाम: घनाराम यादव
मकान संख्या : 148
उम्र : 45 लिंग : महिला
फोटो उपलब्ध

583 RAN1255413
निर्वाचक का नाम : चंदन सिंग यादव
पिता का नाम: घना राम यादव
मकान संख्या : 148
उम्र : 24 लिंग : पुरुष
फोटो उपलब्ध

584 JBZ0830521
निर्वाचक का नाम : रोहितकुमार सेवता
पिता का नाम: गन्नूराम सेवता
मकान संख्या : 149
उम्र : 50 लिंग : पुरुष
फोटो उपलब्ध

585 RAN0264721
निर्वाचक का नाम : राजोबाई सेवता
पति का नाम: रोहितकुमार सेवता
मकान संख्या : 149
उम्र : 45 लिंग : महिला
फोटो उपलब्ध

586 RAN1541945
निर्वाचक का नाम : तामेश्वरी
पिता का नाम: रोहित कुमार सेव्ता
मकान संख्या : 149
उम्र : 21 लिंग : महिला
फोटो उपलब्ध

587 RAN0667113
निर्वाचक का नाम : चंदूलाल साहू
पिता का नाम: देवार साहू
मकान संख्या : 150
उम्र : 47 लिंग : पुरुष
फोटो उपलब्ध

588 RAN0667121
निर्वाचक का नाम : गंगा चंदू साहू
पति का नाम: चंदूलाल साहू
मकान संख्या : 150
उम्र : 44 लिंग : महिला
फोटो उपलब्ध

589 JBZ0830364
निर्वाचक का नाम : मानसिंग साहू
पिता का नाम: देवार सिंग साहू
मकान संख्या : 150
उम्र : 42 लिंग : पुरुष
फोटो उपलब्ध

590 RAN0902288
निर्वाचक का नाम : भगवंतीन साहू
पति का नाम: मानसिंह साहू
मकान संख्या : 150
उम्र : 35 लिंग : महिला
फोटो उपलब्ध

591 JBZ5270244
निर्वाचक का नाम : कोशिल्या साहू
पति का नाम: जगन्नाथ साहू
मकान संख्या : 152
उम्र : 73 लिंग : महिला
फोटो उपलब्ध

592 JBZ0831057
निर्वाचक का नाम : भगवती साहू
पति का नाम: जगदीश साहू
मकान संख्या : 153
उम्र : 80 लिंग : महिला
फोटो उपलब्ध

593 RAN0385849
निर्वाचक का नाम : बुधवा बाई साहू
पति का नाम: उत्तमलाल साहू
मकान संख्या : 153
उम्र : 71 लिंग : महिला
फोटो उपलब्ध

594 JBZ0830786
निर्वाचक का नाम : राजबती साहू
पति का नाम: मिलन साहू
मकान संख्या : 153
उम्र : 56 लिंग : महिला
फोटो उपलब्ध

595 JBZ5268677
निर्वाचक का नाम : भुवनलाल साहू
पिता का नाम: जगदीश साहू
मकान संख्या : 153
उम्र : 53 लिंग : पुरुष
फोटो उपलब्ध

596 JBZ5271788
निर्वाचक का नाम : सोहागाबाई साहू
पति का नाम: भोलाराम साहू
मकान संख्या : 153
उम्र : 50 लिंग : महिला
फोटो उपलब्ध

597 RAN0797035
निर्वाचक का नाम : इन्द्रकुमार साहू
पिता का नाम: उत्तमसिंह साहू
मकान संख्या : 153
उम्र : 43 लिंग : पुरुष
फोटो उपलब्ध

598 JBZ0830968
निर्वाचक का नाम : हरिश कुमार साहू
पिता का नाम: मिलन साहू
मकान संख्या : 153
उम्र : 39 लिंग : पुरुष
फोटो उपलब्ध

599 RAN0797043
निर्वाचक का नाम : ताकेश्वरी साहू
पति का नाम: इन्द्रकुमार साहू
मकान संख्या : 153
उम्र : 38 लिंग : महिला
फोटो उपलब्ध

600 JBZ0831099
निर्वाचक का नाम : सीजन साहू
पति का नाम: हरीश कुमार साहू
मकान संख्या : 153
उम्र : 36 लिंग : महिला
फोटो उपलब्ध

601 RAN0917880
निर्वाचक का नाम : तामेश्वर साहू
पिता का नाम: भुवनलाल साहू
मकान संख्या : 153
उम्र : 32 लिंग : पुरुष
फोटो उपलब्ध

602 RAN1176361
निर्वाचक का नाम : वेद बाई साहू
पति का नाम: तोमेश्वर साहू
मकान संख्या : 153
उम्र : 28 लिंग : महिला
फोटो उपलब्ध

603 RAN1176650
निर्वाचक का नाम : दुगगी लाल साहू
पिता का नाम: भुवन लाल साहू
मकान संख्या : 153
उम्र : 28 लिंग : पुरुष
फोटो उपलब्ध

604 RAN1513035
निर्वाचक का नाम : दुर्गा साहू
पति का नाम: दुग्गी लाल
मकान संख्या : 153
उम्र : 28 लिंग : महिला
फोटो उपलब्ध

605 JBZ0830737
निर्वाचक का नाम : हेमलाल यादव
पिता का नाम: विश्राम यादव
मकान संख्या : 155
उम्र : 46 लिंग : पुरुष
फोटो उपलब्ध

606 JBZ0828533
निर्वाचक का नाम : मिथलेश्वरी यादव
पिता का नाम: हेमलाल यादव
मकान संख्या : 155
उम्र : 38 लिंग : महिला
फोटो उपलब्ध

607 RAN1433028
निर्वाचक का नाम : दीप्ति यादव
पिता का नाम: हेमलाल यादव
मकान संख्या : 155
उम्र : 21 लिंग : महिला
फोटो उपलब्ध

608 JBZ0830752
निर्वाचक का नाम : बल्दूराम साहू
पिता का नाम: उदेसिंह साहू
मकान संख्या : 157
उम्र : 70 लिंग : पुरुष
फोटो उपलब्ध

609 JBZ0830463
निर्वाचक का नाम : प्रेमवती साहू
पति का नाम: बल्दूराम साहू
मकान संख्या : 157
उम्र : 68 लिंग : महिला
फोटो उपलब्ध

610 JBZ0833228
निर्वाचक का नाम : टोमनलाल साहू
पिता का नाम: बल्दूराम साहू
मकान संख्या : 157
उम्र : 45 लिंग : पुरुष
फोटो उपलब्ध

611 JBZ0833236
निर्वाचक का नाम : बसंताबाई साहू
पति का नाम: टोमनलाल साहू
मकान संख्या : 157
उम्र : 43 लिंग : महिला
फोटो उपलब्ध

612 RAN1028877
निर्वाचक का नाम : भगवती बाई साहू
पति का नाम: कमलेश कुमार साहू
मकान संख्या : 157
उम्र : 35 लिंग : महिला
फोटो उपलब्ध

613 RAN0917898
निर्वाचक का नाम : शता बाई साहू
पति का नाम: जेठूराम साहू
मकान संख्या : 157
उम्र : 34 लिंग : महिला
फोटो उपलब्ध

614 RAN1028885
निर्वाचक का नाम : रमेश कुमार साहू
पिता का नाम: सोहन लाल साहू
मकान संख्या : 157
उम्र : 31 लिंग : पुरुष
फोटो उपलब्ध

615 RAN1291434
निर्वाचक का नाम : अंजना साहू
पति का नाम: रमेश कुमार साहू
मकान संख्या : 157
उम्र : 28 लिंग : महिला
फोटो उपलब्ध

616 RAN1336825
निर्वाचक का नाम : उमेश कुमार
पिता का नाम: डोमन लाल साहू
मकान संख्या : 157
उम्र : 23 लिंग : पुरुष
फोटो उपलब्ध

617 RAN1364363
निर्वाचक का नाम : सागर कुमार साहू
पिता का नाम: डोमन लाल साहू
मकान संख्या : 157
उम्र : 22 लिंग : पुरुष
फोटो उपलब्ध

618 RAN0738732
निर्वाचक का नाम : कमलेश्वर साहू
पिता का नाम: सोहनलाल साहू
मकान संख्या : 157/a
उम्र : 35 लिंग : पुरुष
फोटो उपलब्ध

619 JBZ0830489
निर्वाचक का नाम : हुमन बाई साहू
पति का नाम: सोहनलाल साहू
मकान संख्या : 157/बी
उम्र : 47 लिंग : महिला
फोटो उपलब्ध

620 RAN1365626
निर्वाचक का नाम : सूरज सिंग राजपूत
पिता का नाम: संतोष राजपूत
मकान संख्या : 158
उम्र : 22 लिंग : पुरुष
फोटो उपलब्ध

621 RAN0796870
निर्वाचक का नाम : महासिंग राजपूत
पिता का नाम: नंदलालसिंह राजपूत
मकान संख्या : 158क
उम्र : 71 लिंग : पुरुष
फोटो उपलब्ध

622 RAN0796896
निर्वाचक का नाम : सीताबाई राजपूत
पति का नाम: महासिंग राजपूत
मकान संख्या : 158क
उम्र : 66 लिंग : महिला
फोटो उपलब्ध

623 RAN0796920
निर्वाचक का नाम : संतोषसिह राजपूत
पिता का नाम: महासिंग राजपूत
मकान संख्या : 158क
उम्र : 49 लिंग : पुरुष
फोटो उपलब्ध

624 RAN0796888
निर्वाचक का नाम : नरेन्द्रसिंह राजपूत
पिता का नाम: महासिंग राजपूत
मकान संख्या : 158क
उम्र : 47 लिंग : पुरुष
फोटो उपलब्ध

625 RAN0796904
निर्वाचक का नाम : सरिता राजपूत
पति का नाम: नरेन्द्रसिंह राजपूत
मकान संख्या : 158क
उम्र : 36 लिंग : महिला
फोटो उपलब्ध

626 JBZ0830505
निर्वाचक का नाम : धन सिंह यादव
पिता का नाम: विश्राम यादव
मकान संख्या : 159
उम्र : 56 लिंग : पुरुष
फोटो उपलब्ध

627 JBZ0830513
निर्वाचक का नाम : सवली बाई यादव
पति का नाम: धनसिंह यादव
मकान संख्या : 159
उम्र : 51 लिंग : महिला
फोटो उपलब्ध

628 RAN1028893
निर्वाचक का नाम : संतोष कुमार यादव
पिता का नाम: धनसिंग यादव
मकान संख्या : 159
उम्र : 30 लिंग : पुरुष
फोटो उपलब्ध

629 JBZ0830760
निर्वाचक का नाम : उमेदीराम मेश्राम
पिता का नाम: अंकालू मेश्राम
मकान संख्या : 164
उम्र : 48 लिंग : पुरुष
फोटो उपलब्ध

630 JBZ0830778
निर्वाचक का नाम : पारवती मेश्राम
पति का नाम: उमेदीराम मेश्राम
मकान संख्या : 164
उम्र : 47 लिंग : महिला
फोटो उपलब्ध

631 JBZ0833186
निर्वाचक का नाम : देवकुमारी मेश्राम
पति का नाम: प्रेमलाल मेश्राम
मकान संख्या : 164
उम्र : 37 लिंग : महिला
फोटो उपलब्ध

632 RAN1290469
निर्वाचक का नाम : आनंद कुमार
पिता का नाम: ऊमेंडी राम
मकान संख्या : 164
उम्र : 24 लिंग : पुरुष
फोटो उपलब्ध

633 JBZ0830794
निर्वाचक का नाम : बिरम बाई चनाप
पति का नाम: बिशाली चनाप
मकान संख्या : 165
उम्र : 58 लिंग : महिला
फोटो उपलब्ध

634 JBZ0830729
निर्वाचक का नाम : लीला बाई मंडावी
पति का नाम: अजीत मंडावी
मकान संख्या : 165
उम्र : 52 लिंग : महिला
फोटो उपलब्ध

635 JBZ0830984
निर्वाचक का नाम : मांगीलाल नेताम
पिता का नाम: कातिर्र्कराम नेताम
मकान संख्या : 165
उम्र : 50 लिंग : पुरुष
फोटो उपलब्ध

636 RAN0549378
निर्वाचक का नाम : अल्का नेताम
पति का नाम: मांगीलाल नेताम
मकान संख्या : 165
उम्र : 39 लिंग : महिला
फोटो उपलब्ध

637 JBZ0830695
निर्वाचक का नाम : जानकी बाई साहू
पति का नाम: शिवराम साहू
मकान संख्या : 167
उम्र : 68 लिंग : महिला
फोटो उपलब्ध

638 RAN1212349
निर्वाचक का नाम : केवारा बाई साहू
पति का नाम: लखन लाल साहू
मकान संख्या : 167
उम्र : 57 लिंग : महिला
फोटो उपलब्ध

639 JBZ5271101
निर्वाचक का नाम : लखनलाल साहू
पिता का नाम: शिवराम साहू
मकान संख्या : 167
उम्र : 49 लिंग : पुरुष
फोटो उपलब्ध

640 RAN0902296
निर्वाचक का नाम : नरोत्तम साहू
पिता का नाम: लखन लाल साहू
मकान संख्या : 167
उम्र : 30 लिंग : पुरुष
फोटो उपलब्ध

641 RAN1336783
निर्वाचक का नाम : तामेश्वरी साहू
पति का नाम: नरोत्तम साहू
मकान संख्या : 167
उम्र : 25 लिंग : महिला
फोटो उपलब्ध

642 JBZ0828749
निर्वाचक का नाम : बिसरु यादव
पिता का नाम: बल्लूराम यादव
मकान संख्या : 168
उम्र : 51 लिंग : पुरुष
फोटो उपलब्ध

643 JBZ0829838
निर्वाचक का नाम : ललता यादव
पति का नाम: बिसरु यादव
मकान संख्या : 168
उम्र : 48 लिंग : महिला
फोटो उपलब्ध

644 JBZ0833269
निर्वाचक का नाम : गेंदसिंह यादव
पिता का नाम: बल्लूराम यादव
मकान संख्या : 168
उम्र : 48 लिंग : पुरुष
फोटो उपलब्ध

645 JBZ0833277
निर्वाचक का नाम : भानवती यादव
पति का नाम: गेंदसिंह यादव
मकान संख्या : 168
उम्र : 45 लिंग : महिला
फोटो उपलब्ध

646 RAN1212356
निर्वाचक का नाम : डुमेशवरी यादव
पति का नाम: गोरे लाल यादव
मकान संख्या : 168
उम्र : 41 लिंग : महिला
फोटो उपलब्ध

647 RAN0796797
निर्वाचक का नाम : रोमन यादव
पिता का नाम: गोरेलाल यादव
मकान संख्या : 168
उम्र : 35 लिंग : पुरुष
फोटो उपलब्ध

648 RAN1336791
निर्वाचक का नाम : खुबचंद
पिता का नाम: बिसरू यादव
मकान संख्या : 168
उम्र : 23 लिंग : पुरुष
फोटो उपलब्ध

649 RAN1429844
निर्वाचक का नाम : पंच बाई
पति का नाम: अशोक साहू
मकान संख्या : 170
उम्र : 45 लिंग : महिला
फोटो उपलब्ध

650 RAN1137678
निर्वाचक का नाम : टीकेश्वर
पिता का नाम: अशोक कुमार
मकान संख्या : 170
उम्र : 26 लिंग : पुरुष
फोटो उपलब्ध

651 RAN0796839
निर्वाचक का नाम : ललिताबई साहू
पति का नाम: पंचराम साहू
मकान संख्या : 170क
उम्र : 38 लिंग : महिला
फोटो उपलब्ध

652 RAN0549394
निर्वाचक का नाम : बुधियाबाई साहू
पति का नाम: परदेशी साहू
मकान संख्या : 170/क
उम्र : 49 लिंग : महिला
फोटो उपलब्ध

653 RAN0549402
निर्वाचक का नाम : रज्जूराम यादव
पिता का नाम: पंचूराम यादव
मकान संख्या : 171
उम्र : 72 लिंग : पुरुष
फोटो उपलब्ध

654 RAN0549410
निर्वाचक का नाम : अंकलहीनबाई यादव
पति का नाम: रज्जूराम यादव
मकान संख्या : 171
उम्र : 67 लिंग : महिला
फोटो उपलब्ध

655 RAN1429877
निर्वाचक का नाम : परमेश्वरी नेताम
पति का नाम: दिनेश कुमार नेताम
मकान संख्या : 172
उम्र : 42 लिंग : महिला
फोटो उपलब्ध

656 JBZ0828319
निर्वाचक का नाम : रमेश कुमार नेताम
पिता का नाम: नरसिंग नेताम
मकान संख्या : 172
उम्र : 38 लिंग : पुरुष
फोटो उपलब्ध

657 RAN1474402
निर्वाचक का नाम : सेवती मंडावी
पिता का नाम: कलीराम मंडावी
मकान संख्या : 183
उम्र : 36 लिंग : महिला
फोटो उपलब्ध

658 RAN0849380
निर्वाचक का नाम : पूनम मालेकर
पति का नाम: छगनलाल मालेकर
मकान संख्या : 185
उम्र : 42 लिंग : महिला
फोटो उपलब्ध

659 RAN1559517
निर्वाचक का नाम : श्वेता मालेकर
पिता का नाम: छगन लाल मालेकर
मकान संख्या : 185
उम्र : 20 लिंग : महिला
फोटो उपलब्ध

660 RAN1582907
निर्वाचक का नाम : कुमारी यशोदा
पति का नाम: पूनम कुमार
मकान संख्या : वार्ड नं 7
उम्र : 26 लिंग : महिला
फोटो उपलब्ध

661 RAN1587617
निर्वाचक का नाम : पूनम कुमार
पिता का नाम: उमेंदी राम मेश्राम
मकान संख्या : वार्ड नं 07
उम्र : 23 लिंग : पुरुष
फोटो उपलब्ध

662 JBZ0830182
निर्वाचक का नाम : जेठूराम साहू
पिता का नाम: बल्दूराम साहू
मकान संख्या : १५७
उम्र : 39 लिंग : पुरुष
फोटो उपलब्ध

663 JBZ0830281
निर्वाचक का नाम : दुखिया बाई नेताम
पति का नाम: रमेश कुमार नेताम
मकान संख्या : १७२
उम्र : 37 लिंग : महिला
फोटो उपलब्ध

664 RAN1122456
निर्वाचक का नाम : चंद्रकार
पिता का नाम: रामचंद्र
मकान संख्या : 12
उम्र : 42 लिंग : पुरुष
फोटो उपलब्ध

665 RAN1122548
निर्वाचक का नाम : पुष्पा
पति का नाम: चन्दकार
मकान संख्या : 12
उम्र : 39 लिंग : महिला
फोटो उपलब्ध

666 JBZ0831685
निर्वाचक का नाम : कमलाबाई सहारे
पति का नाम: कुंवरलाल सहारे
मकान संख्या : 14
उम्र : 57 लिंग : महिला
फोटो उपलब्ध

667 RAN0796854
निर्वाचक का नाम : डालूराम सहारे
पिता का नाम: कुंवरलाल सहारे
मकान संख्या : 14
उम्र : 35 लिंग : पुरुष
फोटो उपलब्ध

668 JBZ0828731
निर्वाचक का नाम : संतू राम
पिता का नाम: बल्लूराम यादव
मकान संख्या : 168
उम्र : 58 लिंग : पुरुष
फोटो उपलब्ध

669 JBZ0834598
निर्वाचक का नाम : पूनम यादव
पति का नाम: नरेन्द्र कुमार यादव
मकान संख्या : 168
उम्र : 35 लिंग : महिला
फोटो उपलब्ध

670 RAN1028901
निर्वाचक का नाम : सावित्री बाई यादव
पति का नाम: रोमन लाल यादव
मकान संख्या : 168
उम्र : 35 लिंग : महिला
फोटो उपलब्ध

671 JBZ0833517
निर्वाचक का नाम : रामबाई तारम
पति का नाम: खोरबाहरा तारम
मकान संख्या : 174
उम्र : 60 लिंग : महिला
फोटो उपलब्ध

672 RAN0578146
निर्वाचक का नाम : कमला तारम
पति का नाम: धनसाय तारम
मकान संख्या : 174
उम्र : 38 लिंग : महिला
फोटो उपलब्ध

673 RAN1429893
निर्वाचक का नाम : दीपा बाई
पति का नाम: धन्नु लाल तारम
मकान संख्या : 174
उम्र : 38 लिंग : महिला
फोटो उपलब्ध

674 RAN0549444
निर्वाचक का नाम : हेमबाई सहारे
पति का नाम: खिरामन
मकान संख्या : 175
उम्र : 35 लिंग : महिला
फोटो उपलब्ध

675 JBZ0833301
निर्वाचक का नाम : देवलूराम मंडावी
पिता का नाम: नत्थूराम मंडावी
मकान संख्या : 180
उम्र : 45 लिंग : पुरुष
फोटो उपलब्ध

676 JBZ0833319
निर्वाचक का नाम : गुलापाबाई मंडावी
पति का नाम: देवलूराम मंडावी
मकान संख्या : 180
उम्र : 41 लिंग : महिला
फोटो उपलब्ध

677 JBZ0831107
निर्वाचक का नाम : संगीता मंडावी
पति का नाम: सुरजीत
मकान संख्या : 180
उम्र : 39 लिंग : महिला
फोटो उपलब्ध

678 RAN0549469
निर्वाचक का नाम : सुनिल कुमार
पिता का नाम: नत्थूराम
मकान संख्या : 180
उम्र : 37 लिंग : पुरुष
फोटो उपलब्ध

679 RAN0902304
निर्वाचक का नाम : जयंती मंडावी
पति का नाम: सुनील मंडावी
मकान संख्या : 180
उम्र : 35 लिंग : महिला
फोटो उपलब्ध

680 RAN1269596
निर्वाचक का नाम : प्रीति मांडवी
पति का नाम: तामेश्वर मांडवी
मकान संख्या : 180
उम्र : 24 लिंग : महिला
फोटो उपलब्ध

681 RAN1336759
निर्वाचक का नाम : तामेश्वर मंडावी
पिता का नाम: देवलू मंडावी
मकान संख्या : 180
उम्र : 23 लिंग : पुरुष
फोटो उपलब्ध

682 RAN1402411
निर्वाचक का नाम : नवीन
पिता का नाम: देवलुराम मंडवी
मकान संख्या : 180
उम्र : 22 लिंग : पुरुष
फोटो उपलब्ध

683 RAN1620590
निर्वाचक का नाम : राखी
पिता का नाम: देवलू राम
मकान संख्या : 180
उम्र : 21 लिंग : महिला
फोटो उपलब्ध

684 RAN0342717
निर्वाचक का नाम : समारीबाई मंडावी
पति का नाम: रुमलाल मंडावी
मकान संख्या : 182
उम्र : 72 लिंग : महिला
फोटो उपलब्ध

685 RAN0342725
निर्वाचक का नाम : कबिलास मंडावी
पिता का नाम: रुमलाल मंडावी
मकान संख्या : 182
उम्र : 49 लिंग : पुरुष
फोटो उपलब्ध

686 RAN0667139
निर्वाचक का नाम : रुपेश्वरीबाई मंडावी
पति का नाम: कबिलासिंह मंडावी
मकान संख्या : 182
उम्र : 45 लिंग : महिला
फोटो उपलब्ध

687 RAN1629203
निर्वाचक का नाम : चमेली मंडवी
पति का नाम: रिंकू मंडवी
मकान संख्या : 182
उम्र : 23 लिंग : महिला
फोटो उपलब्ध

688 RAN1629237
निर्वाचक का नाम : रिंकू मांडवी
पिता का नाम: कविलास
मकान संख्या : 182
उम्र : 23 लिंग : पुरुष
फोटो उपलब्ध

689 RAN1559558
निर्वाचक का नाम : मुकेश कुमार
पिता का नाम: कविलास
मकान संख्या : 182
उम्र : 22 लिंग : पुरुष
फोटो उपलब्ध

690 JBZ0833335
निर्वाचक का नाम : कपूरराम मंडावी
पिता का नाम: नत्थूराम मंडावी
मकान संख्या : 183
उम्र : 50 लिंग : पुरुष
फोटो उपलब्ध

691 JBZ0833533
निर्वाचक का नाम : मोहनलाल बेलदार
पिता का नाम: नंदूराम बेलदार
मकान संख्या : 183
उम्र : 49 लिंग : पुरुष
फोटो उपलब्ध

692 JBZ0833541
निर्वाचक का नाम : फुलेश्वरी बेलदार
पति का नाम: मोहनलाल बेलदार
मकान संख्या : 183
उम्र : 46 लिंग : महिला
फोटो उपलब्ध

693 JBZ0833558
निर्वाचक का नाम : सरस्वतीबाई मंडावी
पिता का नाम: कपुरराम मंडावी
मकान संख्या : 183
उम्र : 45 लिंग : महिला
फोटो उपलब्ध

694 JBZ0828574
निर्वाचक का नाम : सूनीत कुमार मंडावी
पिता का नाम: नत्थूराम मंडावी
मकान संख्या : 183
उम्र : 44 लिंग : पुरुष
फोटो उपलब्ध

695 RAN0832444
निर्वाचक का नाम : गब्बरसिंह मंडावी
पिता का नाम: कलीराम मंडावी
मकान संख्या : 183
उम्र : 42 लिंग : पुरुष
फोटो उपलब्ध

696 JBZ0833566
निर्वाचक का नाम : रूपकला मंडावी
पति का नाम: सुनीत मंडावी
मकान संख्या : 183
उम्र : 39 लिंग : महिला
फोटो उपलब्ध

697 RAN0902312
निर्वाचक का नाम : रिता मंडावी
पति का नाम: गब्बर सिंह मंडावी
मकान संख्या : 183
उम्र : 34 लिंग : महिला
फोटो उपलब्ध

698 RAN1512862
निर्वाचक का नाम : बलराम मंडावी
पिता का नाम: कलीराम मंडावी
मकान संख्या : 183
उम्र : 34 लिंग : पुरुष
फोटो उपलब्ध

699 RAN1509389
निर्वाचक का नाम : किरण मंडावी
पति का नाम: बलराम मंडावी
मकान संख्या : 183
उम्र : 27 लिंग : महिला
फोटो उपलब्ध

700 RAN1622943
निर्वाचक का नाम : कोमल सिंह
पिता का नाम: सुनीत मंडावी
मकान संख्या : 183
उम्र : 23 लिंग : पुरुष
फोटो उपलब्ध

701 RAN1431915
निर्वाचक का नाम : नूतन मंडावी
पिता का नाम: सुनीत कुमार मंडावी
मकान संख्या : 183
उम्र : 21 लिंग : महिला
फोटो उपलब्ध

702 RAN1620962
निर्वाचक का नाम : हितेश्वरी
पिता का नाम: सुनीत कुमार मंडावी
मकान संख्या : 183
उम्र : 19 लिंग : महिला
फोटो उपलब्ध

703 JBZ0833574
निर्वाचक का नाम : अमरबती साहू
पति का नाम: पलटनराम साहू
मकान संख्या : 185
उम्र : 62 लिंग : महिला
फोटो उपलब्ध

704 JBZ0828772
निर्वाचक का नाम : रामलखन कुम्हार
पिता का नाम: गुल्लार कुम्हार
मकान संख्या : 185
उम्र : 56 लिंग : पुरुष
फोटो उपलब्ध

705 JBZ0833590
निर्वाचक का नाम : मान मोतिन बाई साहू
पति का नाम: नरेन्द्र कुमार साहू
मकान संख्या : 185
उम्र : 44 लिंग : महिला
फोटो उपलब्ध

706 JBZ0833343
निर्वाचक का नाम : देवानंद साहू
पिता का नाम: पलटनराम साहू
मकान संख्या : 185
उम्र : 38 लिंग : पुरुष
फोटो उपलब्ध

707 RAN0374884
निर्वाचक का नाम : गमला बाई साहू
पति का नाम: देवानन्द साहू
मकान संख्या : 185
उम्र : 38 लिंग : महिला
फोटो उपलब्ध

708 RAN0578351
निर्वाचक का नाम : मधु मंण्डावी
पति का नाम: वामनलाल मंण्डावी
मकान संख्या : 185
उम्र : 36 लिंग : महिला
फोटो उपलब्ध

709 RAN1007236
निर्वाचक का नाम : कन्हैया लाल प्रजापति
पिता का नाम: रामलखन प्रजापति
मकान संख्या : 185
उम्र : 29 लिंग : पुरुष
फोटो उपलब्ध

710 RAN1122589
निर्वाचक का नाम : अमित कुमार साहू
पिता का नाम: नरेंद्र साहू
मकान संख्या : 185
उम्र : 26 लिंग : पुरुष
फोटो उपलब्ध

711 RAN1620954
निर्वाचक का नाम : उर्मिला प्रजापति
पति का नाम: कन्हैया लाल
मकान संख्या : 185
उम्र : 24 लिंग : महिला
फोटो उपलब्ध

712 RAN1431485
निर्वाचक का नाम : पूजा
पिता का नाम: नरेंद्र कुमार साहू साहू
मकान संख्या : 185
उम्र : 21 लिंग : महिला
फोटो उपलब्ध

713 JBZ0833368
निर्वाचक का नाम : रजनीबाई सहारे
पति का नाम: संतराम सहारे
मकान संख्या : 185/ए
उम्र : 59 लिंग : महिला
फोटो उपलब्ध

714 RAN0796730
निर्वाचक का नाम : गणेश राम
पिता का नाम: बैसाखू राम
मकान संख्या : 186
उम्र : 61 लिंग : पुरुष
फोटो उपलब्ध

715 RAN0796748
निर्वाचक का नाम : उषा बाई
पति का नाम: गणेश राम
मकान संख्या : 186
उम्र : 56 लिंग : महिला
फोटो उपलब्ध

716 JBZ0833376
निर्वाचक का नाम : पनिकाराम साहू
पिता का नाम: मनबोध साहू
मकान संख्या : 188
उम्र : 62 लिंग : पुरुष
फोटो उपलब्ध

717 RAN0578260
निर्वाचक का नाम : अहिल्या बाई साहू
पति का नाम: मानसिंह साहू
मकान संख्या : 188
उम्र : 38 लिंग : महिला
फोटो उपलब्ध

718 JBZ0833483
निर्वाचक का नाम : मानसिह साहू
पिता का नाम: पनिका साहू
मकान संख्या : 188
उम्र : 35 लिंग : पुरुष
फोटो उपलब्ध

719 RAN0958215
निर्वाचक का नाम : केश्वरी बाई साहू
पति का नाम: कमल दास साहू
मकान संख्या : 188A
उम्र : 31 लिंग : महिला
फोटो उपलब्ध

720 RAN0958207
निर्वाचक का नाम : युवराज साहू
पिता का नाम: कुमार सिंह साहू
मकान संख्या : 188 A
उम्र : 29 लिंग : महिला
फोटो उपलब्ध

721 JBZ0833475
निर्वाचक का नाम : कमलदास साहू
पिता का नाम: कुमार सिंह साहू
मकान संख्या : 188ए
उम्र : 38 लिंग : पुरुष
फोटो उपलब्ध

722 JBZ0833400
निर्वाचक का नाम : खोरबाहरा साहू
पिता का नाम: रामजी साहू
मकान संख्या : 188/ए
उम्र : 49 लिंग : पुरुष
फोटो उपलब्ध

723 JBZ0833418
निर्वाचक का नाम : फूलेशर बाई साहू
पति का नाम: खोरबाहरा राम साहू
मकान संख्या : 188/ए
उम्र : 43 लिंग : महिला
फोटो उपलब्ध

724 RAN0342691
निर्वाचक का नाम : परसबली बाई
पति का नाम: कुमार राम
मकान संख्या : 188 ए
उम्र : 58 लिंग : महिला
फोटो उपलब्ध

725 RAN0958199
निर्वाचक का नाम : आशा बाई भेडिया
पति का नाम: प्रीतम लाल भेडिया
मकान संख्या : 189
उम्र : 33 लिंग : महिला
फोटो उपलब्ध

726 JBZ0833434
निर्वाचक का नाम : सारदाबाई भेडिया
पति का नाम: दयाराम भेडिया
मकान संख्या : 189/ए
उम्र : 65 लिंग : महिला
फोटो उपलब्ध

727 RAN0556894
निर्वाचक का नाम : प्रीतम लाल भेडिया
पिता का नाम: दयाराम भेडिया
मकान संख्या : 189/ए
उम्र : 40 लिंग : पुरुष
फोटो उपलब्ध

728 JBZ5270749
निर्वाचक का नाम : शांतिबाईर्र् मंडावी
पति का नाम: हलीलीराम मंडावी
मकान संख्या : 191
उम्र : 65 लिंग : महिला
फोटो उपलब्ध

729 RAN0549501
निर्वाचक का नाम : अनिल कुमार मंडावी
पिता का नाम: हलाली राम मंडावी
मकान संख्या : 191
उम्र : 40 लिंग : पुरुष
फोटो उपलब्ध

730 RAN0549519
निर्वाचक का नाम : वामन लाल मंडावी
पिता का नाम: हलाली राम मंडावी
मकान संख्या : 191
उम्र : 36 लिंग : पुरुष
फोटो उपलब्ध

731 JBZ0833616
निर्वाचक का नाम : श्यामलाल साहू
पिता का नाम: दुर्गार्र्राम साहू
मकान संख्या : 192
उम्र : 62 लिंग : पुरुष
फोटो उपलब्ध

732 JBZ5270665
निर्वाचक का नाम : उमठीबाईर्र् साहू
पति का नाम: श्यामलाल साहू
मकान संख्या : 192
उम्र : 51 लिंग : महिला
फोटो उपलब्ध

733 JBZ0828780
निर्वाचक का नाम : महेश कुमार साहू
पिता का नाम: श्यामलाल साहू
मकान संख्या : 192
उम्र : 46 लिंग : पुरुष
फोटो उपलब्ध

734 JBZ0833624
निर्वाचक का नाम : यामिनी बाई साहू
पति का नाम: महेश कुमार साहू
मकान संख्या : 192
उम्र : 42 लिंग : महिला
फोटो उपलब्ध

735 RAN0556902
निर्वाचक का नाम : सुरेश कुमार
पिता का नाम: श्यामलाल
मकान संख्या : 192
उम्र : 41 लिंग : पुरुष
फोटो उपलब्ध

736 JBZ0833632
निर्वाचक का नाम : महावीर भेडिया
पिता का नाम: दयाराम भेडिया
मकान संख्या : 193
उम्र : 46 लिंग : पुरुष
फोटो उपलब्ध

737 JBZ5270715
निर्वाचक का नाम : ममता बाई
पति का नाम: महावीर भेडिया
मकान संख्या : 193
उम्र : 39 लिंग : महिला
फोटो उपलब्ध

738 RAN1176403
निर्वाचक का नाम : तीलेश्वर कुमार भोडिया
पिता का नाम: महावीर भोडिया
मकान संख्या : 193
उम्र : 26 लिंग : पुरुष
फोटो उपलब्ध

739 RAN1296458
निर्वाचक का नाम : हीलेश्वर भेडिआ
पिता का नाम: महावीर भेडिआ
मकान संख्या : 193
उम्र : 24 लिंग : पुरुष
फोटो उपलब्ध

740 JBZ0833640
निर्वाचक का नाम : ईश्वरलाल साहू
पिता का नाम: सूरतराम साहू
मकान संख्या : 193ए
उम्र : 49 लिंग : पुरुष
फोटो उपलब्ध

741 JBZ0833657
निर्वाचक का नाम : सरोजबाई साहू
पति का नाम: ईर्र्श्वरलाल साहू
मकान संख्या : 193ए
उम्र : 46 लिंग : महिला
फोटो उपलब्ध

742 JBZ0830935
निर्वाचक का नाम : बसंता बाई नेताम
पति का नाम: परसराम नेताम
मकान संख्या : 195
उम्र : 73 लिंग : महिला
फोटो उपलब्ध

743 RAN0556944
निर्वाचक का नाम : चेनसिंह नेताम
पिता का नाम: परसराम नेताम
मकान संख्या : 195
उम्र : 52 लिंग : पुरुष
फोटो उपलब्ध

744 RAN0549527
निर्वाचक का नाम : भारत नेताम
पिता का नाम: परसराम नेताम
मकान संख्या : 195
उम्र : 49 लिंग : पुरुष
फोटो उपलब्ध

745 RAN0549535
निर्वाचक का नाम : सुरेखा नेताम
पति का नाम: चैनसिंह नेताम
मकान संख्या : 195
उम्र : 48 लिंग : महिला
फोटो उपलब्ध

746 JBZ0830711
निर्वाचक का नाम : ढेला बाई नेताम
पति का नाम: भारत नेताम
मकान संख्या : 195
उम्र : 47 लिंग : महिला
फोटो उपलब्ध

747 RAN0556928
निर्वाचक का नाम : लोमन सिंह नेताम
पिता का नाम: चैनसिंह नेताम
मकान संख्या : 195
उम्र : 38 लिंग : पुरुष
फोटो उपलब्ध

748 RAN0556936
निर्वाचक का नाम : बिसनाथ नेताम
पिता का नाम: चैनसिंह नेताम
मकान संख्या : 195
उम्र : 35 लिंग : पुरुष
फोटो उपलब्ध

749 RAN0796995
निर्वाचक का नाम : उषाबाई नेताम
पति का नाम: बिसनाथ नेताम
मकान संख्या : 195
उम्र : 32 लिंग : महिला
फोटो उपलब्ध

750 RAN1296474
निर्वाचक का नाम : द्रोपदी
पिता का नाम: लोमन सिंग
मकान संख्या : 195
उम्र : 31 लिंग : महिला
फोटो उपलब्ध

751 RAN1218809
निर्वाचक का नाम : गजेंद्र कुमार नेताम
पिता का नाम: भारत नेताम
मकान संख्या : 195
उम्र : 30 लिंग : पुरुष
फोटो उपलब्ध

752 RAN1559491
निर्वाचक का नाम : थानुलाल नेताम
पिता का नाम: भारत लाल
मकान संख्या : 195
उम्र : 24 लिंग : पुरुष
फोटो उपलब्ध

753 RAN1431493
निर्वाचक का नाम : शीतल
पिता का नाम: भारत नेताम नेताम
मकान संख्या : 195
उम्र : 21 लिंग : महिला
फोटो उपलब्ध

754 JBZ0834606
निर्वाचक का नाम : फिरतुराम गोंड
पिता का नाम: भागीरथी गोंड
मकान संख्या : 196
उम्र : 62 लिंग : पुरुष
फोटो उपलब्ध

755 RAN0549543
निर्वाचक का नाम : रामचरण सेवता
पिता का नाम: कातिर्र्कराम सेवता
मकान संख्या : 196
उम्र : 57 लिंग : पुरुष
फोटो उपलब्ध

756 JBZ0830810
निर्वाचक का नाम : तुकाराम सेवता
पिता का नाम: कातिर्र्कराम सेवता
मकान संख्या : 196
उम्र : 46 लिंग : पुरुष
फोटो उपलब्ध

757 RAN0556951
निर्वाचक का नाम : सुशीला बाई सेवता
पति का नाम: रामचरण सेवता
मकान संख्या : 196
उम्र : 43 लिंग : महिला
फोटो उपलब्ध

758 RAN1506930
निर्वाचक का नाम : महेन्द्र सेवता
पिता का नाम: तुर्का राम सेवता
मकान संख्या : 196
उम्र : 22 लिंग : पुरुष
फोटो उपलब्ध

759 JBZ0833780
निर्वाचक का नाम : छोटेलाल साहू
पिता का नाम: फगुवाराम साहू
मकान संख्या : 198
उम्र : 50 लिंग : पुरुष
फोटो उपलब्ध

760 JBZ0833798
निर्वाचक का नाम : खेमीनबाई साहू
पति का नाम: छोटेलाल साहू
मकान संख्या : 198
उम्र : 47 लिंग : महिला
फोटो उपलब्ध

761 RAN1028919
निर्वाचक का नाम : कुशाली साहू
पिता का नाम: छोटेलाल साहू
मकान संख्या : 198
उम्र : 31 लिंग : महिला
फोटो उपलब्ध

762 RAN1007244
निर्वाचक का नाम : सूरज कुमार
पिता का नाम: देवनाथ मंडावी
मकान संख्या : 198
उम्र : 28 लिंग : पुरुष
फोटो उपलब्ध

763 RAN1137348
निर्वाचक का नाम : गोविंद राम मांडवी
पिता का नाम: खुमान सिंग
मकान संख्या : 198
उम्र : 26 लिंग : पुरुष
फोटो उपलब्ध

764 RAN1296466
निर्वाचक का नाम : रामेश्वर प्रसाद
पिता का नाम: द्वारिका प्रसाद
मकान संख्या : 198/क
उम्र : 23 लिंग : पुरुष
फोटो उपलब्ध

765 RAN0902346
निर्वाचक का नाम : विनयकुमार मंडावी
पिता का नाम: देवनाथ मंडावी
मकान संख्या : 198क
उम्र : 31 लिंग : पुरुष
फोटो उपलब्ध

766 JBZ0833665
निर्वाचक का नाम : सोनकुवर मंडावी
पति का नाम: गणेशराम मंडावी
मकान संख्या : 198/क
उम्र : 69 लिंग : महिला
फोटो उपलब्ध

767 JBZ0833673
निर्वाचक का नाम : देवनाथ मंडावी
पिता का नाम: गणेशराम मंडावी
मकान संख्या : 198/क
उम्र : 53 लिंग : पुरुष
फोटो उपलब्ध

768 JBZ0833681
निर्वाचक का नाम : द्वारिकाप्रसाद मंडावी
पिता का नाम: गणेशराम मंडावी
मकान संख्या : 198/क
उम्र : 51 लिंग : पुरुष
फोटो उपलब्ध

769 JBZ0833699
निर्वाचक का नाम : धीरजबाई मंडावी
पति का नाम: देवनाथ मंडावी
मकान संख्या : 198/क
उम्र : 50 लिंग : महिला
फोटो उपलब्ध

770 JBZ0833707
निर्वाचक का नाम : फुलकुंवर मंडावी
पति का नाम: द्वारिकाप्रसाद मंडावी
मकान संख्या : 198/क
उम्र : 48 लिंग : महिला
फोटो उपलब्ध

771 JBZ0833723
निर्वाचक का नाम : खुमान मंडावी
पिता का नाम: महेश मंडावी
मकान संख्या : 198/ग
उम्र : 47 लिंग : पुरुष
फोटो उपलब्ध

772 RAN0556969
निर्वाचक का नाम : डोमनलाल मंडावी
पिता का नाम: गणेशराम मंडावी
मकान संख्या : 198/क
उम्र : 45 लिंग : पुरुष
फोटो उपलब्ध

773 JBZ0833731
निर्वाचक का नाम : सरस्वती बाई मंडावी
पति का नाम: खुमान मंडावी
मकान संख्या : 198/ग
उम्र : 42 लिंग : महिला
फोटो उपलब्ध

774 RAN0549550
निर्वाचक का नाम : कामिनी बाई मंडावी
पति का नाम: डोमन लाल मंडावी
मकान संख्या : 198/क
उम्र : 37 लिंग : महिला
फोटो उपलब्ध

775 RAN0556977
निर्वाचक का नाम : मुकुन्द मंडावी
पिता का नाम: गणेशराम मंडावी
मकान संख्या : 198/ग
उम्र : 37 लिंग : पुरुष
फोटो उपलब्ध

776 RAN0902320
निर्वाचक का नाम : रीनू बाई मंडावी
पति का नाम: मुकुन्दराम मंडावी
मकान संख्या : 198/ग
उम्र : 30 लिंग : महिला
फोटो उपलब्ध

777 RAN1028927
निर्वाचक का नाम : सुरजीत मंडावी
पिता का नाम: झगलूराम मंडावी
मकान संख्या : 200
उम्र : 39 लिंग : पुरुष
फोटो उपलब्ध

778 RAN1028935
निर्वाचक का नाम : आरती बाई मंडावी
पति का नाम: देवप्रसाद मंडावी
मकान संख्या : 200
उम्र : 38 लिंग : महिला
फोटो उपलब्ध

779 RAN1177351
निर्वाचक का नाम : मनोज कुमार
पिता का नाम: परदेशी
मकान संख्या : 200
उम्र : 28 लिंग : पुरुष
फोटो उपलब्ध

780 RAN1559475
निर्वाचक का नाम : आरती चक्रधारी
पति का नाम: मनोज कुमार
मकान संख्या : 200
उम्र : 21 लिंग : महिला
फोटो उपलब्ध

781 RAN1255645
निर्वाचक का नाम : राघो प्रसाद
पिता का नाम: झंगलू राम
मकान संख्या : 200/बी
उम्र : 42 लिंग : पुरुष
फोटो उपलब्ध

782 RAN1255660
निर्वाचक का नाम : मनटोरा बाई
पति का नाम: राघो प्रसाद
मकान संख्या : 200/ब
उम्र : 38 लिंग : महिला
फोटो उपलब्ध

783 JBZ5271580
निर्वाचक का नाम : गोमती बाईर्र् कुम्हार
पति का नाम: परदेशीराम कुम्हार
मकान संख्या : 200ए
उम्र : 56 लिंग : महिला
फोटो उपलब्ध

784 RAN0797001
निर्वाचक का नाम : समयलाल कुम्हार
पिता का नाम: मल्लूराम कुम्हार
मकान संख्या : 200ए
उम्र : 43 लिंग : पुरुष
फोटो उपलब्ध

785 RAN0797019
निर्वाचक का नाम : हीराकली कुम्हार
पति का नाम: समयलाल कुम्हार
मकान संख्या : 200ए
उम्र : 40 लिंग : महिला
फोटो उपलब्ध

786 JBZ0833467
निर्वाचक का नाम : देवराज बेलदार
पिता का नाम: दादूराम बेलदार
मकान संख्या : 200ब
उम्र : 37 लिंग : पुरुष
फोटो उपलब्ध

787 RAN0797027
निर्वाचक का नाम : समारूराम कुम्हार
पिता का नाम: मल्लूराम कुम्हार
मकान संख्या : 200ए
उम्र : 31 लिंग : पुरुष
फोटो उपलब्ध

788 JBZ0833814
निर्वाचक का नाम : परदेशी राम कुम्हार
पिता का नाम: जगमोहन कुम्हार
मकान संख्या : 200/ए
उम्र : 66 लिंग : पुरुष
फोटो उपलब्ध

789 RAN0667147
निर्वाचक का नाम : मुन्नीबाई मंडावी
पति का नाम: झंगलूराम मंडावी
मकान संख्या : 200/ब
उम्र : 55 लिंग : महिला
फोटो उपलब्ध

790 JBZ0830836
निर्वाचक का नाम : देवानंद मंडावी
पिता का नाम: दादूराम मंडावी
मकान संख्या : 200/ब
उम्र : 46 लिंग : पुरुष
फोटो उपलब्ध

791 RAN0549584
निर्वाचक का नाम : देवप्रसाद मंडावी
पिता का नाम: झंगलू मंडावी
मकान संख्या : 200/ब
उम्र : 39 लिंग : पुरुष
फोटो उपलब्ध

792 RAN0549568
निर्वाचक का नाम : धनेशरी बाई
पति का नाम: देवराज
मकान संख्या : 200/ब
उम्र : 34 लिंग : महिला
फोटो उपलब्ध

793 RAN0758854
निर्वाचक का नाम : रामकुमार देवांगन
पिता का नाम: सुखुराम देवांगन
मकान संख्या : 212
उम्र : 39 लिंग : महिला
फोटो उपलब्ध

794 RAN1122647
निर्वाचक का नाम : सुमित्रा
पति का नाम: रामकुमार
मकान संख्या : 212
उम्र : 36 लिंग : महिला
फोटो उपलब्ध

795 RAN0374892
निर्वाचक का नाम : कमलेश चक्रधारी
पिता का नाम: जगदीश चक्रधारी
मकान संख्या : 245
उम्र : 46 लिंग : पुरुष
फोटो उपलब्ध

796 RAN0374900
निर्वाचक का नाम : सरस्वती चक्रधारी
पति का नाम: कमलेश चक्रधारी
मकान संख्या : 245
उम्र : 42 लिंग : महिला
फोटो उपलब्ध

797 RAN1336809
निर्वाचक का नाम : राजाराम
पिता का नाम: कमलेश चक्रधारी
मकान संख्या : 245
उम्र : 23 लिंग : पुरुष
फोटो उपलब्ध

798 RAN1452317
निर्वाचक का नाम : राजकुमार
पिता का नाम: कमलेश चक्रधारी
मकान संख्या : 245
उम्र : 20 लिंग : पुरुष
फोटो उपलब्ध

799 RAN1371699
निर्वाचक का नाम : बीर सिंह पाव
पिता का नाम: सूरित लाल पवार
मकान संख्या : 246
उम्र : 59 लिंग : पुरुष
फोटो उपलब्ध

800 RAN1371707
निर्वाचक का नाम : मीना सिंह पवार
पति का नाम: बीर सिंह पवार
मकान संख्या : 246
उम्र : 53 लिंग : महिला
फोटो उपलब्ध

801 RAN1371715
निर्वाचक का नाम : भारती पवार
पिता का नाम: बीर सिंह पवार
मकान संख्या : 246
उम्र : 26 लिंग : महिला
फोटो उपलब्ध

802 RAN1371723
निर्वाचक का नाम : नितिन पवार
पिता का नाम: बीर सिंह पवार
मकान संख्या : 246
उम्र : 23 लिंग : पुरुष
फोटो उपलब्ध

803 RAN1289594
निर्वाचक का नाम : अखिलेश कुमार
पिता का नाम: खोर्बहरा साहू
मकान संख्या : 736
उम्र : 23 लिंग : पुरुष
फोटो उपलब्ध

804 RAN1637248
निर्वाचक का नाम : चैन सिंह मांडवी
पिता का नाम: झंगलुराम मांडवी
मकान संख्या : हाऊस नं 00
उम्र : 37 लिंग : पुरुष
फोटो उपलब्ध

805 RAN1638634
निर्वाचक का नाम : नेहा
पिता का नाम: गणेश राम
मकान संख्या : हाऊस नंबर 123
उम्र : 22 लिंग : महिला
फोटो उपलब्ध

806 JBZ0833459
निर्वाचक का नाम : धनसाय कुमार तारम
पिता का नाम: खोरबाहरा तारम
मकान संख्या : १७४
उम्र : 37 लिंग : पुरुष
फोटो उपलब्ध

807 RAN0279042
निर्वाचक का नाम : धन्नूलाल तारम
पिता का नाम: खोरबाहरा तारम
मकान संख्या : १७४
उम्र : 35 लिंग : पुरुष
फोटो उपलब्ध

मतदाताओं की संक्षिप्त विवरणी :

A) मतदाताओं की संख्या :

		नामावली का प्रकार	निर्वाचक नामावली की पहचान :	**मतदाताओं की संख्या :**			
				पुरुष	महिला	तृतीय लिंग	कुल
I	मूल	मूल नामावली	समस्त पूरकों को को एकीकृत कर बनाई गई विशेष गहन पुनरीक्षण 2026 की मूल निर्वाचक नामावली	386	421	0	807
				386	421	0	807

निर्वाचक रजिस्ट्रीकरण अधिकारी के हस्ताक्षर