निर्वाचक नामावली 2026 S26 छत्तीसगढ

विधानसभा क्षेत्र की संख्या, नाम और आरक्षण की स्थिति : 77 - खुज्जी (सामान्य)	**भाग संख्या : : 242**

लोकसभा निर्वाचन क्षेत्र की संख्या, नाम और आरक्षण स्थिति जिसमें विधानसभा क्षेत्र है : 6 - राजनांदगांव (सामान्य)

1. पुनरीक्षण का विवरण

पुनरीक्षण का वर्ष : 2026

अर्हता दिनांक : 01-01-2026

पुनरीक्षण का प्रकार : विशेष गहन पुनरीक्षण 2026

प्रकाशन की तिथि : 23-12-2025

निर्वाचक नामावली की पहचान :

समस्त पूरकों को एकीकृत कर बनायी गई विशेष गहन पुनरीक्षण 2026 की मूल निर्वाचक नामावली

2. भाग व मतदान क्षेत्र का विवरण :

इस भाग के अनुभाग की संख्या व नाम :

1-वार्ड नं. 9 आदिवासी पारा पतोरा
2-वार्ड नं. 10 ठाकुर पारा पतोरा
3-वार्ड नं. 11 ठाकुर पारा पतोरा
4-वार्ड नं. 12 ठाकुर पारा पतोरा
5-वार्ड नं. 13 आदिवासी पारा पतोरा
6-वार्ड नं. 14 आदिवासी पारा पतोरा
7-वार्ड नं. 15 आवास पारा पतोरा
8-वार्ड नं. 16 आवास पारा पतोरा

मुख्य शहर/गाँव	: पतोरा
डाकघर	: महरुम
पुलिस स्टेशन	: डोंगरगांव
पंचायत	: महरूम
तहसील	: छुरिया
अनुमंडल	: डोंगरगांव
जिला	: राजनांदगांव
पिन कोड	: 491661

3. मतदान केंद्र का विवरण

मतदान केंद्र की संख्या व नाम :

242 - पतोरा

मतदान केंद्र का पता :

प्राथमिक शाला भवन, पतोरा

मतदान केंद्र का प्रकार (पुरुष/महिला/सामान्य)	सामान्य
इस भाग में सहायक मतदान केन्द्रों की संख्या :	0

4. मतदाताओं की संख्या :

आरंभिक क्रम संख्या	अंतिम क्रम संख्या	मतदाताओं की संख्या			
		पुरुष	महिला	तृतीय लिंग	कुल
1	789	395	394	0	789

निर्वाचक रजिस्ट्रीकरण अधिकारी के हस्ताक्षर

Nazri Naksha	Google Map View
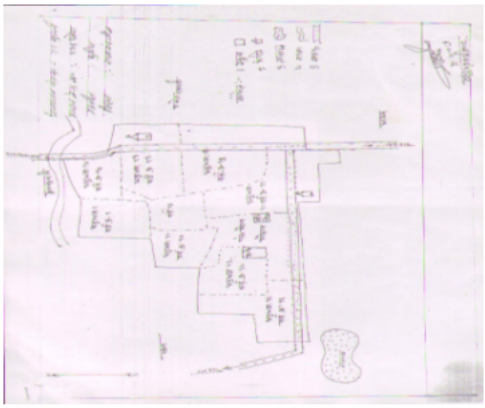	

Polling Station Building Front View	Polling Station Front View

Cad View	Key MAP View
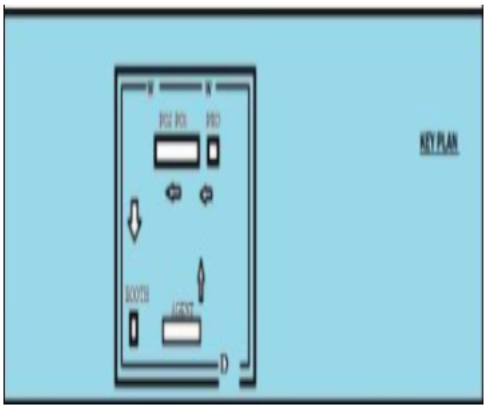	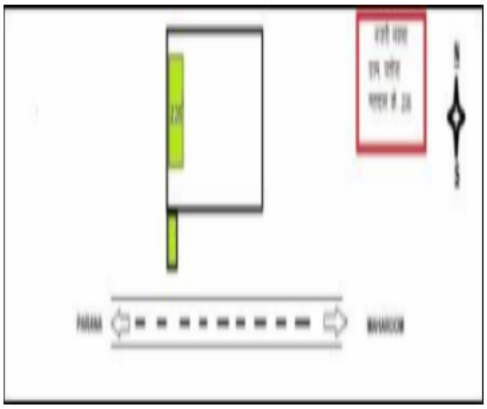

1 JBZ4674396
निर्वाचक का नाम : कन्हैया निर्मलकर
पिता का नाम: कुंवरसिंह निर्मलकर
मकान संख्या : 1
उम्र : 50 लिंग : पुरुष
फोटो उपलब्ध

2 JBZ4674388
निर्वाचक का नाम : जगनीबाईर् निर्मलकर
पति का नाम: कन्हैया निर्मलकर
मकान संख्या : 1
उम्र : 44 लिंग : महिला
फोटो उपलब्ध

3 RAN1469139
निर्वाचक का नाम : हसीना निर्मलकर
पति का नाम: विनोद निर्मलकर
मकान संख्या : 01
उम्र : 22 लिंग : महिला
फोटो उपलब्ध

4 JBZ4627907
निर्वाचक का नाम : टोडरमल परोडी
पिता का नाम: उदेराम परोडी
मकान संख्या : 2
उम्र : 52 लिंग : पुरुष
फोटो उपलब्ध

5 RAN0554899
निर्वाचक का नाम : बेलसिया परोडी
पति का नाम: मीनाराम परोडी
मकान संख्या : 2
उम्र : 48 लिंग : महिला
फोटो उपलब्ध

6 JBZ4628251
निर्वाचक का नाम : शैलेन्द्रीबाईर् परोडी
पति का नाम: टोडरमल परोडी
मकान संख्या : 2
उम्र : 43 लिंग : महिला
फोटो उपलब्ध

7 RAN0902494
निर्वाचक का नाम : यशवंतकुमार पडौटी
पिता का नाम: टोडरराम पडौटी
मकान संख्या : 2
उम्र : 31 लिंग : पुरुष
फोटो उपलब्ध

8 RAN0902353
निर्वाचक का नाम : संतकुमार पड़ोटी
पिता का नाम: मीनाराम पड़ोटी
मकान संख्या : 2
उम्र : 31 लिंग : पुरुष
फोटो उपलब्ध

9 RAN1469527
निर्वाचक का नाम : इंदु पडोटी
पति का नाम: संत कुमार पडोटी
मकान संख्या : 02
उम्र : 31 लिंग : महिला
फोटो उपलब्ध

10 RAN1292473
निर्वाचक का नाम : नितेश कुमार शेंडे
पिता का नाम: फेम सिंह शेंडे
मकान संख्या : 02
उम्र : 24 लिंग : पुरुष
फोटो उपलब्ध

11 RAN1593359
निर्वाचक का नाम : गीतेश कुमार पडौती
पिता का नाम: टोडर राम पडौती
मकान संख्या : 2
उम्र : 23 लिंग : पुरुष
फोटो उपलब्ध

12 JBZ4628186
निर्वाचक का नाम : फेमसिंह शेंडे
पिता का नाम: एवनसिंह शेंडे
मकान संख्या : 3
उम्र : 49 लिंग : पुरुष
फोटो उपलब्ध

13 JBZ4674354
निर्वाचक का नाम : उत्तराबाईर् शेंडे
पति का नाम: फेमसिंह शेंडे
मकान संख्या : 3
उम्र : 46 लिंग : महिला
फोटो उपलब्ध

14 RAN1122720
निर्वाचक का नाम : अजय कुमार
पिता का नाम: फेम सिंह
मकान संख्या : 3
उम्र : 27 लिंग : पुरुष
फोटो उपलब्ध

15 JBZ4674370
निर्वाचक का नाम : आसोबाईर् शेंडे
पति का नाम: समारुराम शेंडे
मकान संख्या : 4
उम्र : 80 लिंग : महिला
फोटो उपलब्ध

16 RAN0665646
निर्वाचक का नाम : धनराज शेंडे
पिता का नाम: भारतलाल शेंडे
मकान संख्या : 4
उम्र : 38 लिंग : पुरुष
फोटो उपलब्ध

17 RAN0665653
निर्वाचक का नाम : सुनीता शेंडे
पति का नाम: धनराज शेंडे
मकान संख्या : 4
उम्र : 37 लिंग : महिला
फोटो उपलब्ध

18 RAN0385310
निर्वाचक का नाम : खेमलाल भूआर्य
पिता का नाम: भगउराम भूआर्य
मकान संख्या : 05
उम्र : 38 लिंग : पुरुष
फोटो उपलब्ध

19 RAN0797316
निर्वाचक का नाम : ईशकुमार भुआर्य
पिता का नाम: भगऊराम भुआर्य
मकान संख्या : 5
उम्र : 37 लिंग : पुरुष
फोटो उपलब्ध

20 RAN1028968
निर्वाचक का नाम : अनीषा बाई भुआर्य
पति का नाम: खेमलाल भुआर्य
मकान संख्या : 5
उम्र : 29 लिंग : महिला
फोटो उपलब्ध

21 RAN1468826
निर्वाचक का नाम : कामिनी ठाकुर
पति का नाम: ईश कुमार भुआर्य
मकान संख्या : 05
उम्र : 25 लिंग : महिला
फोटो उपलब्ध

22 JBZ4673182
निर्वाचक का नाम : ढेलाबाईर् मलियार
पति का नाम: कीर्र्तन मलियार
मकान संख्या : 6
उम्र : 57 लिंग : महिला
फोटो उपलब्ध

23 JBZ0833848
निर्वाचक का नाम : सवाना मलियार
पति का नाम: सुरेश कुमार मलियार
मकान संख्या : 6
उम्र : 38 लिंग : महिला
फोटो उपलब्ध

24 JBZ4672630
निर्वाचक का नाम : राधेलाल करात
पिता का नाम: राम्हूराम करात
मकान संख्या : 7
उम्र : 63 लिंग : पुरुष
फोटो उपलब्ध

25 JBZ4673489
निर्वाचक का नाम : पारवती करात
पति का नाम: राधेलाल करात
मकान संख्या : 8
उम्र : 60 लिंग : महिला
फोटो उपलब्ध

26 JBZ4673158
निर्वाचक का नाम : हेमबाईर् नेताम
पति का नाम: ढेलूराम नेताम
मकान संख्या : 9
उम्र : 59 लिंग : महिला
फोटो उपलब्ध

27 JBZ4673232
निर्वाचक का नाम : गिरधार नेताम
पिता का नाम: ढेलू राम
मकान संख्या : 9
उम्र : 45 लिंग : पुरुष
फोटो उपलब्ध

28 JBZ0829820
निर्वाचक का नाम : ललेश कुमार नेताम
पिता का नाम: ढेलूराम नेताम
मकान संख्या : 09
उम्र : 44 लिंग : पुरुष
फोटो उपलब्ध

29 RAN0437483
निर्वाचक का नाम : पूर्णिमा बाई नेताम
पति का नाम: ललेश कुमार नेताम
मकान संख्या : 9
उम्र : 35 लिंग : महिला
फोटो उपलब्ध

30 RAN0797175
निर्वाचक का नाम : हेमलता नेताम
पति का नाम: गिरधरलाल नेताम
मकान संख्या : 9
उम्र : 33 लिंग : महिला
फोटो उपलब्ध

31 JBZ4673174
निर्वाचक का नाम : देवबती कुंजाम
पति का नाम: बुधरामसिंह कुंजाम
मकान संख्या : 10
उम्र : 65 लिंग : महिला
फोटो उपलब्ध

32 JBZ4674420
निर्वाचक का नाम : उमिर्ला कुंजाम
पति का नाम: प्रीतमसिंह कुंजाम
मकान संख्या : 10
उम्र : 62 लिंग : महिला
फोटो उपलब्ध

33 JBZ4627980
निर्वाचक का नाम : करणसिंह कुंजाम
पिता का नाम: प्रीतमसिंह कुंजाम
मकान संख्या : 10
उम्र : 44 लिंग : पुरुष
फोटो उपलब्ध

34 JBZ4628046
निर्वाचक का नाम : धमेर्न्द्र कुंजाम
पिता का नाम: प्रीतमसिंह कुंजाम
मकान संख्या : 10
उम्र : 40 लिंग : पुरुष
फोटो उपलब्ध

35 JBZ0829929
निर्वाचक का नाम : शिवन कुमार कुंजाम
पिता का नाम: बुधराम सिंह कुंजाम
मकान संख्या : 10
उम्र : 38 लिंग : पुरुष
फोटो उपलब्ध

36 JBZ0831115
निर्वाचक का नाम : पद्मावती कुंजाम
पति का नाम: नीलमसिंह कुंजाम
मकान संख्या : 10
उम्र : 38 लिंग : महिला
फोटो उपलब्ध

37 RAN1399526
निर्वाचक का नाम : जमुना बाई कोर्राम
पति का नाम: भानुप्रताप कोर्राम
मकान संख्या : 10
उम्र : 38 लिंग : महिला
फोटो उपलब्ध

38 RAN0437525
निर्वाचक का नाम : चंद्रिका ठाकुर
पति का नाम: धर्मेन्द्र ठाकुर
मकान संख्या : 10
उम्र : 35 लिंग : महिला
फोटो उपलब्ध

39 RAN0577544
निर्वाचक का नाम : पेमिन बाई कुंजाम
पति का नाम: शिवम कुमार कुंजाम
मकान संख्या : 10
उम्र : 35 लिंग : महिला
फोटो उपलब्ध

40 RAN0437517
निर्वाचक का नाम : भानुप्रताप कोर्राम
पिता का नाम: किसुन राम कोर्राम
मकान संख्या : 10
उम्र : 35 लिंग : पुरुष
फोटो उपलब्ध

41 RAN0437509
निर्वाचक का नाम : हरचन्द्र ठाकुर
पिता का नाम: बुधरामसिंग कुंजाम
मकान संख्या : 10
उम्र : 34 लिंग : पुरुष
फोटो उपलब्ध

42 JBZ4673224
निर्वाचक का नाम : पूरन लाल हल्बा
पिता का नाम: पारस राम
मकान संख्या : 12
उम्र : 54 लिंग : पुरुष
फोटो उपलब्ध

43 JBZ4672911
निर्वाचक का नाम : कांती धलनिया
पति का नाम: पूरनलाल धलनिया
मकान संख्या : 12
उम्र : 39 लिंग : महिला
फोटो उपलब्ध

44 JBZ4672507
निर्वाचक का नाम : कमलाबाईर् कोसमा
पति का नाम: नवलीराम कोसमा
मकान संख्या : 13
उम्र : 71 लिंग : महिला
फोटो उपलब्ध

45 JBZ4673711
निर्वाचक का नाम : केलास कोसमा
पिता का नाम: नवलीराम कोसमा
मकान संख्या : 13
उम्र : 46 लिंग : पुरुष
फोटो उपलब्ध

46 JBZ4672267
निर्वाचक का नाम : अमिताबाईर् कोसमा
पति का नाम: कैलाश कोसमा
मकान संख्या : 13
उम्र : 39 लिंग : महिला
फोटो उपलब्ध

47 RAN1138080
निर्वाचक का नाम : जागेश्वर
पिता का नाम: कैलाश
मकान संख्या : 13
उम्र : 26 लिंग : पुरुष
फोटो उपलब्ध

48 JBZ4628277
निर्वाचक का नाम : पुष्पाबाईर् मंडावी
पति का नाम: ठाकुरराम मंडावी
मकान संख्या : 14
उम्र : 43 लिंग : महिला
फोटो उपलब्ध

49 RAN1138262
निर्वाचक का नाम : संजय कुमार
पिता का नाम: ठाकुरराम
मकान संख्या : 14
उम्र : 29 लिंग : पुरुष
फोटो उपलब्ध

50 RAN1402155
निर्वाचक का नाम : अंजनी ठाकुर
पति का नाम: संजय कुमार मांडवी
मकान संख्या : 14
उम्र : 26 लिंग : महिला
फोटो उपलब्ध

51 JBZ4672499
निर्वाचक का नाम : चम्पाबाईर् मंडावी
पति का नाम: खोरबाहरा मंडावी
मकान संख्या : 16
उम्र : 55 लिंग : महिला
फोटो उपलब्ध

52 RAN0832451
निर्वाचक का नाम : विजयकुमार गोंड
पिता का नाम: खोरबाहराराम गोंड
मकान संख्या : 16
उम्र : 33 लिंग : पुरुष
फोटो उपलब्ध

53 RAN0965632
निर्वाचक का नाम : देवानंद खुशियम
पिता का नाम: खोरबाहरा खुशियम
मकान संख्या : 16
उम्र : 30 लिंग : पुरुष
फोटो उपलब्ध

54 RAN1624550
निर्वाचक का नाम : लता खुरश्याम
पति का नाम: देवानंद खुरश्याम
मकान संख्या : 16
उम्र : 29 लिंग : महिला
फोटो उपलब्ध

55 RAN1337005
निर्वाचक का नाम : जागेश्वरी खुरशयाम
पति का नाम: विजय कुमार
मकान संख्या : 16
उम्र : 27 लिंग : महिला
फोटो उपलब्ध

56 JBZ4627857
निर्वाचक का नाम : नगीनाबाईर् मांझी
पति का नाम: कालूराम मांझी
मकान संख्या : 17
उम्र : 65 लिंग : महिला
फोटो उपलब्ध

57 JBZ4627832
निर्वाचक का नाम : अलखराम मांझी
पिता का नाम: रघुनाथ मांझी
मकान संख्या : 17
उम्र : 48 लिंग : पुरुष
फोटो उपलब्ध

58 RAN1337013
निर्वाचक का नाम : जनक मंडावी
पिता का नाम: अलख राम
मकान संख्या : 17
उम्र : 24 लिंग : पुरुष
फोटो उपलब्ध

59 RAN1361286
निर्वाचक का नाम : राकेश कुमार
पिता का नाम: कपिल
मकान संख्या : 18
उम्र : 22 लिंग : पुरुष
फोटो उपलब्ध

60 RAN0049114
निर्वाचक का नाम : नेतराम मरई
पिता का नाम: गिरीराम मरई
मकान संख्या : 18/ख
उम्र : 44 लिंग : पुरुष
फोटो उपलब्ध

61 JBZ4627659
निर्वाचक का नाम : कपिल मरई
पिता का नाम: लव मरई
मकान संख्या : 18/ख
उम्र : 42 लिंग : पुरुष
फोटो उपलब्ध

62 JBZ4628194
निर्वाचक का नाम : चेतनबाईर्ई बघेल
पिता का नाम: एसराम बघेल
मकान संख्या : 18/ख
उम्र : 40 लिंग : महिला
फोटो उपलब्ध

63 JBZ4627774
निर्वाचक का नाम : रामबाईर्ई मरई
पति का नाम: कपिल मरई
मकान संख्या : 18/ख
उम्र : 39 लिंग : महिला
फोटो उपलब्ध

64 RAN0554907
निर्वाचक का नाम : पुसई मंडावी
पति का नाम: नेतराम मंडावी
मकान संख्या : 18/ख
उम्र : 38 लिंग : महिला
फोटो उपलब्ध

65 JBZ4674479
निर्वाचक का नाम : पांचोबाईर्ई मांझी
पति का नाम: परसराम मांझी
मकान संख्या : 19
उम्र : 48 लिंग : महिला
फोटो उपलब्ध

66 RAN0437533
निर्वाचक का नाम : श्रवण कुमार मण्डावी
पिता का नाम: परस राम मण्डावी
मकान संख्या : 19
उम्र : 35 लिंग : पुरुष
फोटो उपलब्ध

67 RAN0437541
निर्वाचक का नाम : गंगाबाई मण्डावी
पिता का नाम: श्रवण कुमार मण्डावी
मकान संख्या : 19
उम्र : 35 लिंग : महिला
फोटो उपलब्ध

68 JBZ4627766
निर्वाचक का नाम : शत्रुघन मांझी
पिता का नाम: दमनसिंह मांझी
मकान संख्या : 23
उम्र : 51 लिंग : पुरुष
फोटो उपलब्ध

69 RAN1138445
निर्वाचक का नाम : देवराज
पिता का नाम: शत्रुहन
मकान संख्या : 23
उम्र : 27 लिंग : पुरुष
फोटो उपलब्ध

70 JBZ4674347
निर्वाचक का नाम : गंगाबाईर्ई मांझी
पति का नाम: घनश्याम मांझी
मकान संख्या : 24
उम्र : 47 लिंग : महिला
फोटो उपलब्ध

71 RAN0554923
निर्वाचक का नाम : देवप्रसाद मंडावी
पिता का नाम: घनश्याम मंडावी
मकान संख्या : 24
उम्र : 38 लिंग : पुरुष
फोटो उपलब्ध

72 RAN0437590
निर्वाचक का नाम : सरिता मंडावी
पति का नाम: देवप्रसाद मंडावी
मकान संख्या : 24
उम्र : 36 लिंग : महिला
फोटो उपलब्ध

73 RAN0738831
निर्वाचक का नाम : चंद्रबली मांझी
पिता का नाम: घनश्याम मांझी
मकान संख्या : 24
उम्र : 33 लिंग : पुरुष
फोटो उपलब्ध

74 RAN1336866
निर्वाचक का नाम : अंजली मंडावी
पति का नाम: चंद्रबली मंडावी
मकान संख्या : 24
उम्र : 29 लिंग : महिला
फोटो उपलब्ध

75 RAN0437558
निर्वाचक का नाम : सवानाबाई मांझी
पति का नाम: परसोत्तम मांझी
मकान संख्या : 25
उम्र : 72 लिंग : महिला
फोटो उपलब्ध

76 JBZ0833889
निर्वाचक का नाम : धनीराम मांझी
पिता का नाम: परसोत्तम मांझी
मकान संख्या : 25
उम्र : 56 लिंग : पुरुष
फोटो उपलब्ध

77 JBZ4627758
निर्वाचक का नाम : बनऊराम
पिता का नाम: परसोत्तम
मकान संख्या : 25
उम्र : 54 लिंग : पुरुष
फोटो उपलब्ध

78 JBZ4627972
निर्वाचक का नाम : अनुपाबाईर्ई मांझी
पति का नाम: धनीराम मांझी
मकान संख्या : 25
उम्र : 52 लिंग : महिला
फोटो उपलब्ध

79 JBZ0828343
निर्वाचक का नाम : लछनी बाई मांझी
पति का नाम: बनउराम मांझी
मकान संख्या : 25
उम्र : 45 लिंग : महिला
फोटो उपलब्ध

80 RAN0437566
निर्वाचक का नाम : द्रोणसिंह मांझी
पिता का नाम: परसोत्तमलाल मांझी
मकान संख्या : 25
उम्र : 45 लिंग : पुरुष
फोटो उपलब्ध

81 RAN0438101
निर्वाचक का नाम : जोतकुंवर मंडावी
पति का नाम: द्रोण सिंह मंडावी
मकान संख्या : 25
उम्र : 41 लिंग : महिला
फोटो उपलब्ध

82 RAN0738823
निर्वाचक का नाम : मनोज कुमार मांझी
पिता का नाम: धनी राम मांझी
मकान संख्या : 25
उम्र : 32 लिंग : पुरुष
फोटो उपलब्ध

83 RAN0965640
निर्वाचक का नाम : कुमलेश मंडावी
पिता का नाम: धनी राम मंडावी
मकान संख्या : 25
उम्र : 29 लिंग : पुरुष
फोटो उपलब्ध

84 RAN1138718
निर्वाचक का नाम : भूपत
पिता का नाम: बनाऊ
मकान संख्या : 25
उम्र : 26 लिंग : पुरुष
फोटो उपलब्ध

85 RAN1143999
निर्वाचक का नाम : देवदास
पिता का नाम: रमेश दास
मकान संख्या : 78
उम्र : 27 लिंग : पुरुष
फोटो उपलब्ध

86 RAN1122480
निर्वाचक का नाम : सेवती
पति का नाम: यशवन्त
मकान संख्या : 109
उम्र : 30 लिंग : महिला
फोटो उपलब्ध

87 RAN1269935
निर्वाचक का नाम : डूमेश कुमार
पिता का नाम: बिसंभर
मकान संख्या : 110
उम्र : 26 लिंग : पुरुष
फोटो उपलब्ध

88 JBZ4627667
निर्वाचक का नाम : समारीबाईर्ई कुंजाम
पति का नाम: खिराम कुंजाम
मकान संख्या : 142
उम्र : 74 लिंग : महिला
फोटो उपलब्ध

89 RAN1122514
निर्वाचक का नाम : रोहित
अन्य: गैंदू राम कुंजाम
मकान संख्या : 142
उम्र : 69 लिंग : पुरुष
फोटो उपलब्ध

90 RAN1122506
निर्वाचक का नाम : देवकी
अन्य: रोहित सिंह कुंजाम
मकान संख्या : 142
उम्र : 66 लिंग : महिला
फोटो उपलब्ध

91 JBZ5267711
निर्वाचक का नाम : योगेशकुमार कुंजाम
पिता का नाम: खिराम कुंजाम
मकान संख्या : 142
उम्र : 51 लिंग : पुरुष
फोटो उपलब्ध

92 JBZ5268503
निर्वाचक का नाम : चैतराम कुंजाम
पिता का नाम: खिराम
मकान संख्या : 142
उम्र : 51 लिंग : पुरुष
फोटो उपलब्ध

93 JBZ5268024
निर्वाचक का नाम : कुलेश्वरी कुंजाम
पति का नाम: योगेश कुंजाम
मकान संख्या : 142
उम्र : 47 लिंग : महिला
फोटो उपलब्ध

94 JBZ5268552
निर्वाचक का नाम : अनुसुइयाबाईर् कुंजाम
पति का नाम: चैतराम कुंजाम
मकान संख्या : 142
उम्र : 41 लिंग : महिला
फोटो उपलब्ध

95 RAN1122639
निर्वाचक का नाम : कृपाल
अन्य: रोहित सिंह कुंजाम
मकान संख्या : 142
उम्र : 39 लिंग : पुरुष
फोटो उपलब्ध

96 JBZ4674487
निर्वाचक का नाम : संतोष कुमार कुंजाम
पिता का नाम: खिराम कुंजाम
मकान संख्या : 142
उम्र : 38 लिंग : पुरुष
फोटो उपलब्ध

97 RAN1122613
निर्वाचक का नाम : वाणी
अन्य: कृपाल सिंह कुंजाम
मकान संख्या : 142
उम्र : 35 लिंग : महिला
फोटो उपलब्ध

98 RAN0917450
निर्वाचक का नाम : नितेश कुमार कुंजाम
पिता का नाम: योगेश कुमार कुंजाम
मकान संख्या : 142
उम्र : 33 लिंग : पुरुष
फोटो उपलब्ध

99 RAN0797142
निर्वाचक का नाम : रविकुमार कुंजाम
पिता का नाम: योगेश कुंजाम
मकान संख्या : 142
उम्र : 31 लिंग : पुरुष
फोटो उपलब्ध

100 RAN1122829
निर्वाचक का नाम : राधा
पति का नाम: नितेश
मकान संख्या : 142
उम्र : 30 लिंग : महिला
फोटो उपलब्ध

101 RAN1336841
निर्वाचक का नाम : सुनीला बाई कुंजाम
अन्य: रवि कुमार
मकान संख्या : 142
उम्र : 27 लिंग : महिला
फोटो उपलब्ध

102 RAN1360742
निर्वाचक का नाम : यश कुमार कुंजाम
पिता का नाम: चैतराम
मकान संख्या : 142
उम्र : 22 लिंग : पुरुष
फोटो उपलब्ध

103 RAN1578855
निर्वाचक का नाम : फागु लाल कुंजाम
पिता का नाम: चैत राम कुंजाम
मकान संख्या : 142
उम्र : 19 लिंग : पुरुष
फोटो उपलब्ध

104 RAN0373324
निर्वाचक का नाम : कुशल राम निषाद
पिता का नाम: सुखु राम निषाद
मकान संख्या : 29
उम्र : 58 लिंग : पुरुष
फोटो उपलब्ध

105 RAN0437608
निर्वाचक का नाम : पुनित कुमार निषाद
पिता का नाम: कुशलराम निषाद
मकान संख्या : 29
उम्र : 34 लिंग : पुरुष
फोटो उपलब्ध

106 RAN0965657
निर्वाचक का नाम : बिमला निषाद
पति का नाम: पुनीत राम निषाद
मकान संख्या : 29
उम्र : 33 लिंग : महिला
फोटो उपलब्ध

107 JBZ4672887
निर्वाचक का नाम : अर्जुन सिंह धलनिया
पिता का नाम: कुंवरसिंह धलनिया
मकान संख्या : 30
उम्र : 55 लिंग : पुरुष
फोटो उपलब्ध

108 RAN0665661
निर्वाचक का नाम : मानसिंह धलनिया
पिता का नाम: कुंवरसिंह धलनिया
मकान संख्या : 30
उम्र : 51 लिंग : पुरुष
फोटो उपलब्ध

109 JBZ4672812
निर्वाचक का नाम : अनीता धलनिया
पति का नाम: अर्जुर्नसिंह धलनिया
मकान संख्या : 30
उम्र : 50 लिंग : महिला
फोटो उपलब्ध

110 RAN1217157
निर्वाचक का नाम : हीरोबाई
पिता का नाम: निरासींह
मकान संख्या : 30
उम्र : 50 लिंग : महिला
फोटो उपलब्ध

111 RAN0665679
निर्वाचक का नाम : रुपोतीन धलनिया
पति का नाम: मानसिंह धलनिया
मकान संख्या : 30
उम्र : 48 लिंग : महिला
फोटो उपलब्ध

112 JBZ4628038
निर्वाचक का नाम : निरा सिंग
पिता का नाम: कुंवर सिंग
मकान संख्या : 30
उम्र : 47 लिंग : पुरुष
फोटो उपलब्ध

113 RAN0902361
निर्वाचक का नाम : मालती बाई धलनिया
पति का नाम: प्रेमसिंह धलनिया
मकान संख्या : 30
उम्र : 47 लिंग : महिला
फोटो उपलब्ध

114 JBZ4674081
निर्वाचक का नाम : प्रेमसिंह धलनिया
पिता का नाम: कुंवरसिंह धलनिया
मकान संख्या : 30
उम्र : 44 लिंग : पुरुष
फोटो उपलब्ध

115 RAN0437616
निर्वाचक का नाम : रोहिदास घलनिया
पिता का नाम: अर्जुन सिंह घलनिया
मकान संख्या : 30
उम्र : 34 लिंग : पुरुष
फोटो उपलब्ध

116 RAN0797167
निर्वाचक का नाम : रमशिलाबाई धलनिया
पति का नाम: रोहिदास धलनिया
मकान संख्या : 30
उम्र : 33 लिंग : महिला
फोटो उपलब्ध

117 RAN0797159
निर्वाचक का नाम : खिलेन्द्र धलनिया
पिता का नाम: अर्जुनसिंह धलनिया
मकान संख्या : 30
उम्र : 32 लिंग : पुरुष
फोटो उपलब्ध

118 RAN0958249
निर्वाचक का नाम : कुमेन सिंह धलनिया
पिता का नाम: मानसिंह धलनिया
मकान संख्या : 30
उम्र : 29 लिंग : महिला
फोटो उपलब्ध

119 RAN1138486
निर्वाचक का नाम : कुमलेश्वरी
पति का नाम: खिलेंद्र
मकान संख्या : 30
उम्र : 29 लिंग : महिला
फोटो उपलब्ध

120 RAN1122498
निर्वाचक का नाम : खुमान
पिता का नाम: प्रेम सिंह
मकान संख्या : 30
उम्र : 27 लिंग : पुरुष
फोटो उपलब्ध

121 RAN1336874
निर्वाचक का नाम : दमयंतीन बाई धलनिया
पति का नाम: कूमेन सिंग
मकान संख्या : 30
उम्र : 26 लिंग : महिला
फोटो उपलब्ध

122 RAN1595859
निर्वाचक का नाम : गोमती धलनिया
पति का नाम: खुमान सिंग धलनिया
मकान संख्या : 30
उम्र : 26 लिंग : महिला
फोटो उपलब्ध

123 RAN1598796
निर्वाचक का नाम : दीकेश्वर कुमार धलनिया
पिता का नाम: प्रेम सिंग धनलिया
मकान संख्या : 30
उम्र : 24 लिंग : पुरुष
फोटो उपलब्ध

124 JBZ4673570
निर्वाचक का नाम : कुमारी रावटे
पति का नाम: घनसूराम रावटे
मकान संख्या : 32
उम्र : 48 लिंग : महिला
फोटो उपलब्ध

125 JBZ0833939
निर्वाचक का नाम : रेखाबाई रावटे
पति का नाम: जगतराम रावटे
मकान संख्या : 32
उम्र : 47 लिंग : महिला
फोटो उपलब्ध

126 RAN0264788
निर्वाचक का नाम : बीरम रावटे
पिता का नाम: जतीलाल रावटे
मकान संख्या : 32
उम्र : 45 लिंग : महिला
फोटो उपलब्ध

127 RAN0264796
निर्वाचक का नाम : हिरदेराम रावटे
पिता का नाम: धनसूराम रावटे
मकान संख्या : 32
उम्र : 34 लिंग : पुरुष
फोटो उपलब्ध

128 RAN0902379
निर्वाचक का नाम : उकेश कुमार रावटे
पिता का नाम: घनसू राम रावटे
मकान संख्या : 32
उम्र : 31 लिंग : पुरुष
फोटो उपलब्ध

129 RAN1003656
निर्वाचक का नाम : रेखा रावटे
पति का नाम: हिरदेराम रावटे
मकान संख्या : 32
उम्र : 31 लिंग : महिला
फोटो उपलब्ध

130 RAN1296664
निर्वाचक का नाम : सुभाष चंद्र
माता का नाम: रेखा बाई
मकान संख्या : 32
उम्र : 24 लिंग : पुरुष
फोटो उपलब्ध

131 RAN1510346
निर्वाचक का नाम : हर्षा रावटे
पति का नाम: उकेश कुमार रावटे
मकान संख्या : 32
उम्र : 24 लिंग : महिला
फोटो उपलब्ध

132 JBZ4673695
निर्वाचक का नाम : फिरनबाईर्र् उइके
पति का नाम: सूर्र्यनारायण उइके
मकान संख्या : 33
उम्र : 71 लिंग : महिला
फोटो उपलब्ध

133 RAN0373340
निर्वाचक का नाम : लता उइके
पिता का नाम: दया राम उइके
मकान संख्या : 33
उम्र : 62 लिंग : महिला
फोटो उपलब्ध

134 JBZ4674602
निर्वाचक का नाम : कु. हरिश उइके
पिता का नाम: सूर्यनारायण उइके
मकान संख्या : 33
उम्र : 44 लिंग : महिला
फोटो उपलब्ध

135 JBZ4674776
निर्वाचक का नाम : द्वारिकानाथ उइके
पिता का नाम: सूर्यनारायण उइके
मकान संख्या : 33
उम्र : 43 लिंग : पुरुष
फोटो उपलब्ध

136 JBZ4674792
निर्वाचक का नाम : हेमन्त कुमार उइके
पिता का नाम: सूर्यनारायण उइके
मकान संख्या : 33
उम्र : 40 लिंग : पुरुष
फोटो उपलब्ध

137 RAN0437624
निर्वाचक का नाम : नीलकुंवर गोंड
पति का नाम: द्वारिका नाथ गोंड
मकान संख्या : 33
उम्र : 36 लिंग : महिला
फोटो उपलब्ध

138 RAN0373365
निर्वाचक का नाम : देवकी उइके
पति का नाम: हेमन्त उइके
मकान संख्या : 33
उम्र : 34 लिंग : महिला
फोटो उपलब्ध

139 RAN1003623
निर्वाचक का नाम : वरुण सिंह ठाकुर
पिता का नाम: दलपत सिंह ठाकुर
मकान संख्या : 33
उम्र : 31 लिंग : पुरुष
फोटो उपलब्ध

140 JBZ4674768
निर्वाचक का नाम : आशाराम रावटे
पिता का नाम: रामसिंह रावटे
मकान संख्या : 35
उम्र : 48 लिंग : पुरुष
फोटो उपलब्ध

141 JBZ4673596
निर्वाचक का नाम : सुन्दरीबाईर् रावटे
पति का नाम: आशाराम रावटे
मकान संख्या : 35
उम्र : 47 लिंग : महिला
फोटो उपलब्ध

142 RAN0264804
निर्वाचक का नाम : वामनलाल रावटे
पिता का नाम: आशाराम रावटे
मकान संख्या : 35
उम्र : 36 लिंग : पुरुष
फोटो उपलब्ध

143 RAN1062025
निर्वाचक का नाम : हेमलता
अन्य: वामन लाल
मकान संख्या : 35
उम्र : 33 लिंग : महिला
फोटो उपलब्ध

144 RAN1062017
निर्वाचक का नाम : टुमन लाल
पिता का नाम: आशा राम
मकान संख्या : 35
उम्र : 32 लिंग : पुरुष
फोटो उपलब्ध

145 RAN1595974
निर्वाचक का नाम : डोमेश्वरी रावटे
पति का नाम: टूमन लाल रावटे
मकान संख्या : 35
उम्र : 31 लिंग : महिला
फोटो उपलब्ध

146 RAN0437632
निर्वाचक का नाम : लूरसिंह मंडावी
पिता का नाम: मोतीलाल मंडावी
मकान संख्या : 36
उम्र : 52 लिंग : पुरुष
फोटो उपलब्ध

147 RAN0758862
निर्वाचक का नाम : दिलीप सिंह मंडावी
पिता का नाम: मोतीलाल मंडावी
मकान संख्या : 36
उम्र : 48 लिंग : पुरुष
फोटो उपलब्ध

148 RAN0191627
निर्वाचक का नाम : यादसिंह मंडावी
पिता का नाम: मोतीलाल मंडावी
मकान संख्या : 36
उम्र : 46 लिंग : पुरुष
फोटो उपलब्ध

149 RAN0264812
निर्वाचक का नाम : चन्द्रशेखर मंडावी
पिता का नाम: मोतीलाल मंडावी
मकान संख्या : 36
उम्र : 44 लिंग : पुरुष
फोटो उपलब्ध

150 JBZ0834028
निर्वाचक का नाम : सविताबाई मंडावी
पति का नाम: यादसिंह मंडावी
मकान संख्या : 36
उम्र : 44 लिंग : महिला
फोटो उपलब्ध

151 RAN0437640
निर्वाचक का नाम : रामप्रसाद मण्डावी
पिता का नाम: समारूराम मण्डावी
मकान संख्या : 37
उम्र : 73 लिंग : पुरुष
फोटो उपलब्ध

152 RAN0437657
निर्वाचक का नाम : नीरा बाई मण्डावी
पति का नाम: रामप्रसाद मण्डावी
मकान संख्या : 37
उम्र : 65 लिंग : महिला
फोटो उपलब्ध

153 JBZ4672457
निर्वाचक का नाम : हेमनाथ मंडावी
पिता का नाम: अंजोरी मंडावी
मकान संख्या : 37
उम्र : 58 लिंग : पुरुष
फोटो उपलब्ध

154 JBZ4672358
निर्वाचक का नाम : राम्हीनबाईर् मंडावी
पति का नाम: हेमनाथ मंडावी
मकान संख्या : 37
उम्र : 52 लिंग : महिला
फोटो उपलब्ध

155 JBZ4672366
निर्वाचक का नाम : भुनेश्वरी मंडावी
पिता का नाम: अंजोरी मंडावी
मकान संख्या : 37
उम्र : 46 लिंग : महिला
फोटो उपलब्ध

156 RAN0437665
निर्वाचक का नाम : शिवकुमारी मण्डावी
पिता का नाम: रामप्रसाद मण्डावी
मकान संख्या : 37
उम्र : 44 लिंग : महिला
फोटो उपलब्ध

157 RAN0437673
निर्वाचक का नाम : यशवन्त मण्डावी
पिता का नाम: हेमनाथ मण्डावी
मकान संख्या : 37
उम्र : 35 लिंग : पुरुष
फोटो उपलब्ध

158 RAN0738849
निर्वाचक का नाम : टामेश्वर सिंह मंडावी
पिता का नाम: हेमनाथ मंडावी
मकान संख्या : 37
उम्र : 32 लिंग : पुरुष
फोटो उपलब्ध

159 RAN1428101
निर्वाचक का नाम : मिथलेश्वरी मंडावी
पति का नाम: टामेश्वर सिंह मंडावी
मकान संख्या : 37
उम्र : 30 लिंग : महिला
फोटो उपलब्ध

160 RAN1143825
निर्वाचक का नाम : अनिता मांडवी
पति का नाम: यशवंत मांडवी
मकान संख्या : 37
उम्र : 28 लिंग : महिला
फोटो उपलब्ध

161 JBZ4672184
निर्वाचक का नाम : रूपकुंवर
पति का नाम: नोहर सिंह
मकान संख्या : 38
उम्र : 71 लिंग : महिला
फोटो उपलब्ध

162 JBZ0834630
निर्वाचक का नाम : रुपेंद्र सिंह साहू
पिता का नाम: नोहरसिंह
मकान संख्या : 38
उम्र : 44 लिंग : पुरुष
फोटो उपलब्ध

163 RAN0385385
निर्वाचक का नाम : वेदिका बघेल
पति का नाम: रूपेंद्र कुमार बघेल
मकान संख्या : 38
उम्र : 39 लिंग : महिला
फोटो उपलब्ध

164 RAN1307552
निर्वाचक का नाम : रामेश्वर कुमार
पिता का नाम: विजय कुमार
मकान संख्या : 38 ए
उम्र : 25 लिंग : पुरुष
फोटो उपलब्ध

165 RAN0437681
निर्वाचक का नाम : अंजोर सिंह देहारी
अन्य: शेरसिंह देहारी
मकान संख्या : 38ए
उम्र : 73 लिंग : पुरुष
फोटो उपलब्ध

166 JBZ4627717
निर्वाचक का नाम : विजय कुमार देहारी
पिता का नाम: अंजोरसिंह देहारी
मकान संख्या : 38/ए
उम्र : 42 लिंग : पुरुष
फोटो उपलब्ध

167 JBZ0833954
निर्वाचक का नाम : रूरानी बाई देहारी
पति का नाम: विजय कुमार देहारी
मकान संख्या : 38/ए
उम्र : 42 लिंग : महिला
फोटो उपलब्ध

168 JBZ0833962
निर्वाचक का नाम : छबलूराम देहारी
पिता का नाम: कुबेरसिंह देहारी
मकान संख्या : 39
उम्र : 53 लिंग : पुरुष
फोटो उपलब्ध

169 JBZ4672473
निर्वाचक का नाम : डोमन सिंह
पिता का नाम: कुबेर सिंह
मकान संख्या : 39
उम्र : 51 लिंग : पुरुष
फोटो उपलब्ध

170 JBZ0833970
निर्वाचक का नाम : फूलकैनाबाई देहारी
पति का नाम: छबलूराम देहारी
मकान संख्या : 39
उम्र : 50 लिंग : महिला
फोटो उपलब्ध

171 JBZ4674495
निर्वाचक का नाम : कामिनबाईर्ई देहारी
पति का नाम: पलटूराम देहारी
मकान संख्या : 39
उम्र : 45 लिंग : महिला
फोटो उपलब्ध

172 JBZ4674503
निर्वाचक का नाम : यशोदाबाईर्ई देहारी
पति का नाम: डोमनसिंह देहारी
मकान संख्या : 39
उम्र : 40 लिंग : महिला
फोटो उपलब्ध

173 RAN0902387
निर्वाचक का नाम : विक्की कुमार
पिता का नाम: छबलू राम
मकान संख्या : 39
उम्र : 33 लिंग : पुरुष
फोटो उपलब्ध

174 RAN0902395
निर्वाचक का नाम : मनोज कुमार देहारी
माता का नाम: कामिन बाई देहारी
मकान संख्या : 39
उम्र : 33 लिंग : पुरुष
फोटो उपलब्ध

175 RAN1296722
निर्वाचक का नाम : कमलेश कुमार
पिता का नाम: कामिन बाई
मकान संख्या : 39
उम्र : 28 लिंग : पुरुष
फोटो उपलब्ध

176 RAN1336957
निर्वाचक का नाम : सुनीता बाई देहारी
पति का नाम: विक्की कुमार
मकान संख्या : 39
उम्र : 26 लिंग : महिला
फोटो उपलब्ध

177 RAN1296698
निर्वाचक का नाम : ओमकार
पिता का नाम: डोमन सिंह
मकान संख्या : 39
उम्र : 24 लिंग : पुरुष
फोटो उपलब्ध

178 JBZ5267844
निर्वाचक का नाम : रमेशियाबाईर्ई ओटी
पति का नाम: कुवरसिंह ओटी
मकान संख्या : 40
उम्र : 62 लिंग : महिला
फोटो उपलब्ध

179 JBZ5268644
निर्वाचक का नाम : विष्णुराम ओटी
पिता का नाम: कुंवरसिंह ओटी
मकान संख्या : 40
उम्र : 55 लिंग : पुरुष
फोटो उपलब्ध

180 RAN1003649
निर्वाचक का नाम : नीलम सिंह ठाकुर
पिता का नाम: कुवर सिंह ठाकुर
मकान संख्या : 40
उम्र : 48 लिंग : पुरुष
फोटो उपलब्ध

181 JBZ4674453
निर्वाचक का नाम : दुष्यंत ओटी
पिता का नाम: कुवरसिंह ओटी
मकान संख्या : 40
उम्र : 45 लिंग : पुरुष
फोटो उपलब्ध

182 RAN0385401
निर्वाचक का नाम : दिनेश कुमार ओटी
पिता का नाम: कुंवर सिंह ओटी
मकान संख्या : 40
उम्र : 37 लिंग : पुरुष
फोटो उपलब्ध

183 RAN0797266
निर्वाचक का नाम : शान्ताबाई ओंटी
पति का नाम: दिनेशकुमार ओंटी
मकान संख्या : 40
उम्र : 36 लिंग : महिला
फोटो उपलब्ध

184 RAN0917500
निर्वाचक का नाम : वेन कुमार ओटी
पिता का नाम: कुंवर सिंह ओटी
मकान संख्या : 40
उम्र : 34 लिंग : पुरुष
फोटो उपलब्ध

185 RAN0373373
निर्वाचक का नाम : हेमराज ओटी
पिता का नाम: विष्णु ओटी
मकान संख्या : 40
उम्र : 33 लिंग : पुरुष
फोटो उपलब्ध

186 RAN1062033
निर्वाचक का नाम : कोमिन
पति का नाम: हेमराज
मकान संख्या : 40
उम्र : 29 लिंग : महिला
फोटो उपलब्ध

187 RAN1497395
निर्वाचक का नाम : मनीषा ओटी
पति का नाम: वेन कुमार ओटी
मकान संख्या : 40
उम्र : 28 लिंग : महिला
फोटो उपलब्ध

188 JBZ0834036
निर्वाचक का नाम : भूपेन्द्रसिंह ओटी
पिता का नाम: केदारसिंह ओटी
मकान संख्या : 41
उम्र : 40 लिंग : पुरुष
फोटो उपलब्ध

189 RAN0437715
निर्वाचक का नाम : दिलेश्वरी ओटी
पति का नाम: नरेन्द्र कुमार ओटी
मकान संख्या : 41
उम्र : 36 लिंग : महिला
फोटो उपलब्ध

190 RAN0437707
निर्वाचक का नाम : उर्मिला ओटी
पति का नाम: भूपेन्द्र कुमार ओटी
मकान संख्या : 41
उम्र : 35 लिंग : महिला
फोटो उपलब्ध

191 JBZ4673125
निर्वाचक का नाम : ललतीबाईर्ई उइके
पति का नाम: सुकदेव उइके
मकान संख्या : 42
उम्र : 73 लिंग : महिला
फोटो उपलब्ध

192 JBZ4674511
निर्वाचक का नाम : टिमनबाईर्ई उइके
पिता का नाम: सुकदेव उइके
मकान संख्या : 42
उम्र : 45 लिंग : महिला
फोटो उपलब्ध

193 JBZ4628178
निर्वाचक का नाम : रामकुमार उइके
पिता का नाम: सुकदेवराम उइके
मकान संख्या : 42/क
उम्र : 42 लिंग : पुरुष
फोटो उपलब्ध

194 RAN0577361
निर्वाचक का नाम : गोदावरी बाई उइके
पति का नाम: रामकुमार उइके
मकान संख्या : 42/ क
उम्र : 36 लिंग : महिला
फोटो उपलब्ध

195 JBZ0829861
निर्वाचक का नाम : लक्ष्मीनारायण बघेल
पिता का नाम: देवगण बघेल
मकान संख्या : 43
उम्र : 48 लिंग : पुरुष
फोटो उपलब्ध

196 JBZ4671855
निर्वाचक का नाम : अम्बिकाबाईर् बघेल
पति का नाम: लक्ष्मीनारायण बघेल
मकान संख्या : 43
उम्र : 44 लिंग : महिला
फोटो उपलब्ध

197 RAN0738864
निर्वाचक का नाम : निकेश कुमार
पिता का नाम: लक्ष्मीनारायण साहू
मकान संख्या : 43
उम्र : 31 लिंग : पुरुष
फोटो उपलब्ध

198 RAN1138353
निर्वाचक का नाम : देवेन्द्र
पिता का नाम: लक्ष्मीनारायण
मकान संख्या : 43
उम्र : 26 लिंग : पुरुष
फोटो उपलब्ध

199 RAN1491323
निर्वाचक का नाम : सत्या साहू
पति का नाम: निकेश कुमार साहू
मकान संख्या : 43
उम्र : 25 लिंग : महिला
फोटो उपलब्ध

200 JBZ4627592
निर्वाचक का नाम : रेवतीबाईर् ओटी
पति का नाम: लोकेन्द्र ओटी
मकान संख्या : 44
उम्र : 61 लिंग : महिला
फोटो उपलब्ध

201 RAN0437731
निर्वाचक का नाम : इमनबाई ओटी
पिता का नाम: तुलसीराम ओटी
मकान संख्या : 44
उम्र : 44 लिंग : महिला
फोटो उपलब्ध

202 RAN1428432
निर्वाचक का नाम : उर्वशी बाई ओटी
पति का नाम: भुवन सिंह ओटी
मकान संख्या : 44
उम्र : 41 लिंग : महिला
फोटो उपलब्ध

203 JBZ0833996
निर्वाचक का नाम : भुवनसिंह ओटी
पिता का नाम: लोकेन्द्रसिंह ओटी
मकान संख्या : 44
उम्र : 38 लिंग : पुरुष
फोटो उपलब्ध

204 RAN0437723
निर्वाचक का नाम : संजय सिंह
पिता का नाम: लोकेन्द्र सिंह
मकान संख्या : 44
उम्र : 35 लिंग : पुरुष
फोटो उपलब्ध

205 RAN1217140
निर्वाचक का नाम : तुमेश्वरी
पति का नाम: संजय सिंह
मकान संख्या : 44
उम्र : 32 लिंग : महिला
फोटो उपलब्ध

206 RAN1143932
निर्वाचक का नाम : हिना
पति का नाम: हंशुराम
मकान संख्या : 64
उम्र : 31 लिंग : महिला
फोटो उपलब्ध

207 RAN1638584
निर्वाचक का नाम : कुमारी सुमन
पिता का नाम: नरेंद्र कुमार
मकान संख्या : वार्ड नं 10
उम्र : 20 लिंग : महिला
फोटो उपलब्ध

208 RAN0437772
निर्वाचक का नाम : फुलिया बाई ठाकुर
पति का नाम: नीलमसिंह ओटी
मकान संख्या : पतोरा
उम्र : 41 लिंग : महिला
फोटो उपलब्ध

209 JBZ0833921
निर्वाचक का नाम : भीखम सिंह मंडावी
पिता का नाम: हेमनाथ मंडावी
मकान संख्या : ३७
उम्र : 37 लिंग : पुरुष
फोटो उपलब्ध

210 JBZ4627915
निर्वाचक का नाम : भूषणलाल ओटी
पिता का नाम: यादवराम ओटी
मकान संख्या : 45
उम्र : 52 लिंग : पुरुष
फोटो उपलब्ध

211 RAN0264879
निर्वाचक का नाम : अमेरिकाबाई ओटी
पति का नाम: जोहरलाल ओटी
मकान संख्या : 45
उम्र : 49 लिंग : महिला
फोटो उपलब्ध

212 JBZ4628145
निर्वाचक का नाम : मिलापा बाई
पिता का नाम: भूषण लाल
मकान संख्या : 45
उम्र : 46 लिंग : महिला
फोटो उपलब्ध

213 JBZ0834069
निर्वाचक का नाम : खोमलाल ओटी
पिता का नाम: यादवराम ओटी
मकान संख्या : 45
उम्र : 45 लिंग : पुरुष
फोटो उपलब्ध

214 JBZ0829937
निर्वाचक का नाम : हेमलता ओटी
पति का नाम: खोमलाल ओटी
मकान संख्या : 45
उम्र : 40 लिंग : महिला
फोटो उपलब्ध

215 RAN1502038
निर्वाचक का नाम : देवानंद ओटी
पिता का नाम: जवाहर सिंह ओटी
मकान संख्या : 45
उम्र : 32 लिंग : पुरुष
फोटो उपलब्ध

216 RAN1568013
निर्वाचक का नाम : बरखा ठाकुर
पति का नाम: देवानंद ठाकुर
मकान संख्या : 45
उम्र : 32 लिंग : महिला
फोटो उपलब्ध

217 RAN1061928
निर्वाचक का नाम : पंकज कुमार
पिता का नाम: भूषण लाल
मकान संख्या : 45
उम्र : 28 लिंग : पुरुष
फोटो उपलब्ध

218 RAN1336924
निर्वाचक का नाम : रवि कुमार ओटी
पिता का नाम: भूषण लाल
मकान संख्या : 45
उम्र : 23 लिंग : पुरुष
फोटो उपलब्ध

219 JBZ4628301
निर्वाचक का नाम : बृज बाई
पति का नाम: बिसराम ओटी
मकान संख्या : 46
उम्र : 72 लिंग : महिला
फोटो उपलब्ध

220 JBZ4674727
निर्वाचक का नाम : कबीलास सिंह
पिता का नाम: बिसराम
मकान संख्या : 46
उम्र : 53 लिंग : पुरुष
फोटो उपलब्ध

221 JBZ4628285
निर्वाचक का नाम : मोहिताबाईर्ई ओटी
पिता का नाम: कबिलास ओटी
मकान संख्या : 46
उम्र : 44 लिंग : महिला
फोटो उपलब्ध

222 RAN1138502
निर्वाचक का नाम : हुमेंद्र
पिता का नाम: कबिलास
मकान संख्या : 46
उम्र : 28 लिंग : पुरुष
फोटो उपलब्ध

223 RAN1548114
निर्वाचक का नाम : मधु ओटी
पति का नाम: हुमेन्द्र कुमार ओटी
मकान संख्या : 46
उम्र : 26 लिंग : महिला
फोटो उपलब्ध

224 JBZ4628236
निर्वाचक का नाम : उत्तम सिंह
पिता का नाम: मनराखन ओटी
मकान संख्या : 47
उम्र : 65 लिंग : पुरुष
फोटो उपलब्ध

225 JBZ4674149
निर्वाचक का नाम : उमाबाईर्ई ओटी
पति का नाम: उत्तमसिंह ओटी
मकान संख्या : 47
उम्र : 55 लिंग : महिला
फोटो उपलब्ध

226 RAN0437780
निर्वाचक का नाम : हेमनुराम ओटी
पिता का नाम: मनराखन ओटी
मकान संख्या : 47
उम्र : 54 लिंग : पुरुष
फोटो उपलब्ध

227 RAN0437798
निर्वाचक का नाम : सोनबाई ओटी
पति का नाम: हेमनूराम ओटी
मकान संख्या : 47
उम्र : 52 लिंग : महिला
फोटो उपलब्ध

228 JBZ0828350
निर्वाचक का नाम : तारकराम ओटी
पिता का नाम: मनराखन ओटी
मकान संख्या : 47
उम्र : 50 लिंग : पुरुष
फोटो उपलब्ध

229 JBZ4627618
निर्वाचक का नाम : टालसिंग ओटी
पिता का नाम: डोंगरसिंह ओटी
मकान संख्या : 47
उम्र : 48 लिंग : पुरुष
फोटो उपलब्ध

230 JBZ0828368
निर्वाचक का नाम : हरिता बाई ओटी
पति का नाम: तारकराम ओटी
मकान संख्या : 47
उम्र : 45 लिंग : महिला
फोटो उपलब्ध

231 RAN0437806
निर्वाचक का नाम : गिरधारीलाल ओटी
पिता का नाम: उत्तमसिंह ओटी
मकान संख्या : 47
उम्र : 36 लिंग : पुरुष
फोटो उपलब्ध

232 RAN0832469
निर्वाचक का नाम : राकेशकुमार गोंड
पिता का नाम: हेमनूराम गोंड
मकान संख्या : 47
उम्र : 31 लिंग : पुरुष
फोटो उपलब्ध

233 RAN1003417
निर्वाचक का नाम : ठाकुर राम ओटी
पिता का नाम: उत्तम कुमार ओटी
मकान संख्या : 47
उम्र : 29 लिंग : पुरुष
फोटो उपलब्ध

234 RAN1061878
निर्वाचक का नाम : भोज राम
पिता का नाम: हेमनु राम
मकान संख्या : 47
उम्र : 28 लिंग : पुरुष
फोटो उपलब्ध

235 RAN1491257
निर्वाचक का नाम : पामीन ओटी
पति का नाम: भोज राम ओटी
मकान संख्या : 47
उम्र : 24 लिंग : महिला
फोटो उपलब्ध

236 RAN1590751
निर्वाचक का नाम : विक्रम सिंग ओटी
पिता का नाम: टाल सिंग ओटी
मकान संख्या : 47
उम्र : 19 लिंग : पुरुष
फोटो उपलब्ध

237 JBZ4627691
निर्वाचक का नाम : मानकीबाईर्ई ओटी
पति का नाम: डोगरसिंह ओटी
मकान संख्या : 48
उम्र : 68 लिंग : महिला
फोटो उपलब्ध

238 JBZ4627584
निर्वाचक का नाम : लक्ष्मीबाईर्ई ओटी
पति का नाम: टालसिंग ओटी
मकान संख्या : 48
उम्र : 37 लिंग : महिला
फोटो उपलब्ध

239 RAN0577403
निर्वाचक का नाम : शारदा ओंती
पति का नाम: भरत सिंह ओंती
मकान संख्या : 49
उम्र : 37 लिंग : महिला
फोटो उपलब्ध

240 RAN1501923
निर्वाचक का नाम : टामेन ओटी
पिता का नाम: धरम सिंह ओटी
मकान संख्या : 49
उम्र : 23 लिंग : पुरुष
फोटो उपलब्ध

241 RAN1500099
निर्वाचक का नाम : तेजपाल ओटी
पिता का नाम: धरम सिंह ओटी
मकान संख्या : 49
उम्र : 21 लिंग : पुरुष
फोटो उपलब्ध

242 JBZ4628137
निर्वाचक का नाम : पूणि~र्माबाईर् ओटी
पिता का नाम: चम्मनसिंह ओटी
मकान संख्या : 49/ख
उम्र : 48 लिंग : महिला
फोटो उपलब्ध

243 JBZ0834085
निर्वाचक का नाम : लोमनसिंह ओटी
पिता का नाम: चम्मनसिंह ओटी
मकान संख्या : 49/ख
उम्र : 44 लिंग : पुरुष
फोटो उपलब्ध

244 JBZ4627527
निर्वाचक का नाम : सोहागाबाईर् ओटी
पति का नाम: धरमसिंह ओटी
मकान संख्या : 49/क
उम्र : 40 लिंग : महिला
फोटो उपलब्ध

245 JBZ0829945
निर्वाचक का नाम : भारतसिंह ओटी
पिता का नाम: निहालसिंह ओटी
मकान संख्या : 49/क
उम्र : 40 लिंग : पुरुष
फोटो उपलब्ध

246 JBZ0834044
निर्वाचक का नाम : नंदकिशोर ठाकुर
पिता का नाम: चम्मन सिंह ठाकुर
मकान संख्या : 49/ख
उम्र : 37 लिंग : पुरुष
फोटो उपलब्ध

247 RAN0738807
निर्वाचक का नाम : प्रतिमा बाई ओटे
पति का नाम: नंदकिशोर ओटे
मकान संख्या : 49/ख
उम्र : 32 लिंग : महिला
फोटो उपलब्ध

248 RAN0373381
निर्वाचक का नाम : भारती बाई ओटी
पति का नाम: लोमन ओटी
मकान संख्या : 49 ख
उम्र : 38 लिंग : महिला
फोटो उपलब्ध

249 JBZ4627634
निर्वाचक का नाम : नि~र्मला ओटी
पति का नाम: चम्मनसिंह ओटी
मकान संख्या : 49/ख
उम्र : 65 लिंग : महिला
फोटो उपलब्ध

250 JBZ4627535
निर्वाचक का नाम : धरमसिंह ओटी
पिता का नाम: निहाल ओटी
मकान संख्या : 49/क
उम्र : 43 लिंग : पुरुष
फोटो उपलब्ध

251 RAN1336882
निर्वाचक का नाम : कौशल कुमार ओटी
पिता का नाम: भुनेश्वर ओटी
मकान संख्या : 50
उम्र : 25 लिंग : पुरुष
फोटो उपलब्ध

252 RAN1229939
निर्वाचक का नाम : कोमल सिंग ठाकूर
अन्य: भुनेश्वर ओटी
मकान संख्या : 50/के
उम्र : 64 लिंग : पुरुष
फोटो उपलब्ध

253 JBZ4628129
निर्वाचक का नाम : प्रमिलाबाईर् ओटी
पति का नाम: भुनेश्वर ओटी
मकान संख्या : 50क
उम्र : 46 लिंग : महिला
फोटो उपलब्ध

254 JBZ4674123
निर्वाचक का नाम : भुनेश्वर सिंह
पिता का नाम: धन्नू सिंग
मकान संख्या : 50/क
उम्र : 61 लिंग : पुरुष
फोटो उपलब्ध

255 JBZ4674107
निर्वाचक का नाम : कौशिल्या ओटी
पति का नाम: नेपालसिंह ओटी
मकान संख्या : 50/क
उम्र : 46 लिंग : महिला
फोटो उपलब्ध

256 JBZ4674305
निर्वाचक का नाम : विजयसिंह ओटी
पिता का नाम: तेवलसिंह ओटी
मकान संख्या : 51
उम्र : 61 लिंग : पुरुष
फोटो उपलब्ध

257 JBZ4627568
निर्वाचक का नाम : केवराबाईर् ओटी
पति का नाम: ललितकुमार ओटी
मकान संख्या : 51
उम्र : 57 लिंग : महिला
फोटो उपलब्ध

258 JBZ4674255
निर्वाचक का नाम : भुनियाबाईर् ओटी
पति का नाम: गौरसिंह ओटी
मकान संख्या : 51
उम्र : 47 लिंग : महिला
फोटो उपलब्ध

259 JBZ4674164
निर्वाचक का नाम : सोनियाबाईर् ओटी
पति का नाम: विजयसिंह ओटी
मकान संख्या : 51
उम्र : 42 लिंग : महिला
फोटो उपलब्ध

260 RAN0797274
निर्वाचक का नाम : संतोषीबाई ओंटी
पति का नाम: रूमलाल ओंटी
मकान संख्या : 51
उम्र : 36 लिंग : महिला
फोटो उपलब्ध

261 RAN0264887
निर्वाचक का नाम : रूम लाल ओटी
पिता का नाम: ललित कुमार ओटी
मकान संख्या : 51
उम्र : 36 लिंग : पुरुष
फोटो उपलब्ध

262 RAN1548049
निर्वाचक का नाम : अजय सिंह ओटी
पिता का नाम: विजय सिंह ओटी
मकान संख्या : 51
उम्र : 21 लिंग : पुरुष
फोटो उपलब्ध

263 JBZ5267695
निर्वाचक का नाम : कामतीबाईर् अरकरा
पति का नाम: समेलाल अरकरा
मकान संख्या : 52
उम्र : 56 लिंग : महिला
फोटो उपलब्ध

264 RAN0577411
निर्वाचक का नाम : भगवती बाई अरकरा
पति का नाम: तीरथ राम अरकरा
मकान संख्या : 52
उम्र : 33 लिंग : महिला
फोटो उपलब्ध

265 RAN1490291
निर्वाचक का नाम : सोनम रावटे
पति का नाम: अजय कुमार रावटे
मकान संख्या : 55
उम्र : 23 लिंग : महिला
फोटो उपलब्ध

266 RAN1061852
निर्वाचक का नाम : अजय कुमार
पिता का नाम: राजेन्द्र कुमार रावटे
मकान संख्या : 55A
उम्र : 27 लिंग : पुरुष
फोटो उपलब्ध

267 RAN1292382
निर्वाचक का नाम : हरीश कुमार
पिता का नाम: राजेंद्र कुमार
मकान संख्या : 55ए
उम्र : 24 लिंग : पुरुष
फोटो उपलब्ध

268 JBZ4673786
निर्वाचक का नाम : बिसमतबाईर् रावटे
पति का नाम: महाजन रावटे
मकान संख्या : 55/ख
उम्र : 71 लिंग : महिला
फोटो उपलब्ध

269 JBZ4674263
निर्वाचक का नाम : दुलियाबाइ ~र् रावटे
पति का नाम: राजेन्द्र कुमार रावटे
मकान संख्या : 55/ए
उम्र : 44 लिंग : महिला
फोटो उपलब्ध

270 RAN0373407
निर्वाचक का नाम : झुमुक लाल रावटे
पिता का नाम: समारू राम रावटे
मकान संख्या : 55 क
उम्र : 75 लिंग : पुरुष
फोटो उपलब्ध

271 RAN0373415
निर्वाचक का नाम : गीता बाई रावटे
पति का नाम: जगन्नाथ रावटे
मकान संख्या : 55 ब
उम्र : 38 लिंग : महिला
फोटो उपलब्ध

272 JBZ4674289
निर्वाचक का नाम : पुरईन बाई
पति का नाम: झुमूक लाल
मकान संख्या : 55/क
उम्र : 72 लिंग : महिला
फोटो उपलब्ध

273 JBZ4674271
निर्वाचक का नाम : राजेन्द्रकुमार रावटे
पिता का नाम: झुमुकलाल रावटे
मकान संख्या : 55/ए
उम्र : 47 लिंग : पुरुष
फोटो उपलब्ध

274 RAN0264895
निर्वाचक का नाम : जगन्नाथ रावटे
पिता का नाम: झुमुक लाल रावटे
मकान संख्या : 55/ब
उम्र : 41 लिंग : पुरुष
फोटो उपलब्ध

275 RAN0635086
निर्वाचक का नाम : देवनाथ रावटे
पिता का नाम: महाजन रावटे
मकान संख्या : 55/ख
उम्र : 41 लिंग : पुरुष
फोटो उपलब्ध

276 JBZ5268222
निर्वाचक का नाम : केसरीबाईर्ई रावटे
पति का नाम: दिलीप रावटे
मकान संख्या : 56
उम्र : 45 लिंग : महिला
फोटो उपलब्ध

277 RAN0917435
निर्वाचक का नाम : कीर्तन लाल मलिया
पिता का नाम: दिलीप सिंह मलिया
मकान संख्या : 56
उम्र : 34 लिंग : पुरुष
फोटो उपलब्ध

278 RAN1307602
निर्वाचक का नाम : खिलेश्वरी रावटे
पति का नाम: कीर्तन रावटे
मकान संख्या : 56
उम्र : 29 लिंग : महिला
फोटो उपलब्ध

279 RAN1292366
निर्वाचक का नाम : किसन लाल
पिता का नाम: दिलीप
मकान संख्या : 56
उम्र : 26 लिंग : पुरुष
फोटो उपलब्ध

280 RAN1368950
निर्वाचक का नाम : सुरज रावटे
पिता का नाम: भगत राम
मकान संख्या : 56
उम्र : 22 लिंग : पुरुष
फोटो उपलब्ध

281 JBZ4672176
निर्वाचक का नाम : छेरकूराम करात
पिता का नाम: महेशराम करात
मकान संख्या : 59
उम्र : 61 लिंग : पुरुष
फोटो उपलब्ध

282 JBZ4627741
निर्वाचक का नाम : बेदीबाईर्ई करात
पति का नाम: छेरकूराम करात
मकान संख्या : 59
उम्र : 57 लिंग : महिला
फोटो उपलब्ध

283 RAN1482017
निर्वाचक का नाम : करण कुमार करात
पिता का नाम: छेरकू राम करात
मकान संख्या : 59
उम्र : 29 लिंग : पुरुष
फोटो उपलब्ध

284 RAN1556448
निर्वाचक का नाम : थलेश्वरी करात
पति का नाम: करण कुमार करात
मकान संख्या : 59
उम्र : 25 लिंग : महिला
फोटो उपलब्ध

285 RAN1428739
निर्वाचक का नाम : दरबार सिंह सुधाकर
अन्य: रामशीला बाई सुधाकर
मकान संख्या : 60
उम्र : 46 लिंग : पुरुष
फोटो उपलब्ध

286 RAN0264903
निर्वाचक का नाम : प्रदीप कुमार करात
पिता का नाम: हिरउराम करात
मकान संख्या : 60
उम्र : 42 लिंग : पुरुष
फोटो उपलब्ध

287 RAN0758870
निर्वाचक का नाम : रमशीला बाई सुधाकर
पति का नाम: दरबार सिंह सुधाकर
मकान संख्या : 60
उम्र : 41 लिंग : महिला
फोटो उपलब्ध

288 RAN0264911
निर्वाचक का नाम : लताबाई करात
पति का नाम: प्रदीप कुमार करात
मकान संख्या : 60
उम्र : 39 लिंग : महिला
फोटो उपलब्ध

289 RAN1445816
निर्वाचक का नाम : विनय कुमार करात
पिता का नाम: प्रदीप कुमार करात
मकान संख्या : 60
उम्र : 20 लिंग : पुरुष
फोटो उपलब्ध

290 JBZ4672242
निर्वाचक का नाम : मोहनलाल करात
पिता का नाम: परसुराम करात
मकान संख्या : 61
उम्र : 53 लिंग : पुरुष
फोटो उपलब्ध

291 JBZ4672838
निर्वाचक का नाम : जोहनलाल करात
पिता का नाम: परसुराम करात
मकान संख्या : 61
उम्र : 49 लिंग : पुरुष
फोटो उपलब्ध

292 RAN0437830
निर्वाचक का नाम : शकुनबाई करात
पति का नाम: मोहनलाल करात
मकान संख्या : 61
उम्र : 48 लिंग : महिला
फोटो उपलब्ध

293 RAN0554931
निर्वाचक का नाम : पिथाबाई करात
पति का नाम: जोहनलाल करात
मकान संख्या : 61
उम्र : 45 लिंग : महिला
फोटो उपलब्ध

294 RAN1336932
निर्वाचक का नाम : देवानंद करात
पिता का नाम: जोहन लाल
मकान संख्या : 61
उम्र : 23 लिंग : पुरुष
फोटो उपलब्ध

295 JBZ0830299
निर्वाचक का नाम : टुमेश्वरी रावटे
पति का नाम: देवनाथ रावटे
मकान संख्या : ५५/ख
उम्र : 36 लिंग : महिला
फोटो उपलब्ध

296 RAN1143809
निर्वाचक का नाम : धर्मेंद्र ओटी
पिता का नाम: भुनेश्वर ओटी
मकान संख्या : 50
उम्र : 28 लिंग : पुरुष
फोटो उपलब्ध

297 RAN1490416
निर्वाचक का नाम : सुशीला ओटी
पति का नाम: धर्मेंद्र कुमार ओटी
मकान संख्या : 50
उम्र : 28 लिंग : महिला
फोटो उपलब्ध

298 RAN0373423
निर्वाचक का नाम : धनश्याम करात
पिता का नाम: छेरकु राम करात
मकान संख्या : 59
उम्र : 36 लिंग : पुरुष
फोटो उपलब्ध

299 RAN0832477
निर्वाचक का नाम : गायत्रीबाई हल्बा
पति का नाम: घनश्याम हल्बा
मकान संख्या : 59
उम्र : 36 लिंग : महिला
फोटो उपलब्ध

300 JBZ5268297
निर्वाचक का नाम : बेनुराम करात
पिता का नाम: सेवाराम करात
मकान संख्या : 62
उम्र : 52 लिंग : पुरुष
फोटो उपलब्ध

301 JBZ0834101
निर्वाचक का नाम : लताबाई करात
पति का नाम: बेनूराम करात
मकान संख्या : 62
उम्र : 49 लिंग : महिला
फोटो उपलब्ध

302 RAN1003524
निर्वाचक का नाम : टीलेश्वर
पिता का नाम: बेनूराम
मकान संख्या : 62
उम्र : 29 लिंग : पुरुष
फोटो उपलब्ध

303 RAN0917468
निर्वाचक का नाम : पुष्पा बाई भूआर्य
पति का नाम: कैलास राम भूआर्य
मकान संख्या : 64
उम्र : 33 लिंग : महिला
फोटो उपलब्ध

304 RAN0554964
निर्वाचक का नाम : केलाश राम भूआर्य
पिता का नाम: सुरीत राम भूआर्य
मकान संख्या : 64/5
उम्र : 36 लिंग : पुरुष
फोटो उपलब्ध

305 JBZ4673901
निर्वाचक का नाम : प्रीतलाल
पिता का नाम: सुकलाल
मकान संख्या : 64/ग
उम्र : 74 लिंग : पुरुष
फोटो उपलब्ध

306 JBZ4673893
निर्वाचक का नाम : द्रोपती बाई
पति का नाम: प्रित लाल
मकान संख्या : 64/ग
उम्र : 64 लिंग : महिला
फोटो उपलब्ध

307 JBZ4672846
निर्वाचक का नाम : सुरीतराम भुआर्य
पिता का नाम: रहिपाल भुआर्य
मकान संख्या : 64/घ
उम्र : 62 लिंग : पुरुष
फोटो उपलब्ध

308 JBZ4672655
निर्वाचक का नाम : धनवन्तीनबाईर्् भुआर्य
पति का नाम: सुरीतराम भुआर्य
मकान संख्या : 64/घ
उम्र : 58 लिंग : महिला
फोटो उपलब्ध

309 RAN0554949
निर्वाचक का नाम : हंसूराम भूआर्य
पिता का नाम: प्रीतलाल भूआर्य
मकान संख्या : 64/ग
उम्र : 37 लिंग : पुरुष
फोटो उपलब्ध

310 JBZ0834135
निर्वाचक का नाम : सेवतीबाई रावटे
पति का नाम: तुलसीराम रावटे
मकान संख्या : 65
उम्र : 74 लिंग : महिला
फोटो उपलब्ध

311 JBZ5268636
निर्वाचक का नाम : मीना बाई
पति का नाम: नुन्हेर सिंह
मकान संख्या : 65
उम्र : 42 लिंग : महिला
फोटो उपलब्ध

312 JBZ4672259
निर्वाचक का नाम : नुन्हेरसिंह रावटे
पिता का नाम: तुलसीराम रावटे
मकान संख्या : 65
उम्र : 37 लिंग : पुरुष
फोटो उपलब्ध

313 RAN0738815
निर्वाचक का नाम : नगीना बाई रावटे
पति का नाम: लगनू राम रावटे
मकान संख्या : 65
उम्र : 36 लिंग : महिला
फोटो उपलब्ध

314 RAN0437855
निर्वाचक का नाम : लगनू राम रावटे
पिता का नाम: तुलसीराम रावटे
मकान संख्या : 65
उम्र : 35 लिंग : पुरुष
फोटो उपलब्ध

315 RAN0797217
निर्वाचक का नाम : अजोकबाई मलियार
पति का नाम: मिलनसिंह मलियार
मकान संख्या : 66
उम्र : 65 लिंग : महिला
फोटो उपलब्ध

316 JBZ0829952
निर्वाचक का नाम : सुकबती मलियार
पति का नाम: रुपसिंह मलियार
मकान संख्या : 66
उम्र : 58 लिंग : महिला
फोटो उपलब्ध

317 RAN0797076
निर्वाचक का नाम : देवेन्द्र मलियार
पिता का नाम: रूपसिंह मलियार
मकान संख्या : 66
उम्र : 33 लिंग : पुरुष
फोटो उपलब्ध

318 RAN1138221
निर्वाचक का नाम : वेनुका
पति का नाम: देवेन्द्र
मकान संख्या : 66
उम्र : 27 लिंग : महिला
फोटो उपलब्ध

319 RAN1430297
निर्वाचक का नाम : विद्यावती बाई साहू
पिता का नाम: मिलन राम साहू
मकान संख्या : 67
उम्र : 66 लिंग : महिला
फोटो उपलब्ध

320 JBZ4672564
निर्वाचक का नाम : चेतनदास हिरवानी
पिता का नाम: अंजोरी हिरवानी
मकान संख्या : 67
उम्र : 50 लिंग : पुरुष
फोटो उपलब्ध

321 JBZ4674313
निर्वाचक का नाम : माखनदास हिरवानी
पिता का नाम: अंजोरी हिरवानी
मकान संख्या : 67
उम्र : 47 लिंग : पुरुष
फोटो उपलब्ध

322 RAN0437871
निर्वाचक का नाम : डोमन कुमार साहू
पिता का नाम: मिलन राम साहू
मकान संख्या : 67
उम्र : 47 लिंग : पुरुष
फोटो उपलब्ध

323 JBZ4672598
निर्वाचक का नाम : कविताबाईर्् हिरवानी
पति का नाम: चेतनदास हिरवानी
मकान संख्या : 67
उम्र : 45 लिंग : महिला
फोटो उपलब्ध

324 JBZ4628244
निर्वाचक का नाम : अवधराम हिरवानी
पति का नाम: अंजोरीदास हिरवानी
मकान संख्या : 67
उम्र : 45 लिंग : महिला
फोटो उपलब्ध

325 JBZ4674321
निर्वाचक का नाम : ललिताबाईर्् हिरवानी
पति का नाम: माखनदास हिरवानी
मकान संख्या : 67
उम्र : 44 लिंग : महिला
फोटो उपलब्ध

326 RAN0437905
निर्वाचक का नाम : गंगाबाई हिरवानी
पति का नाम: अवधराम हिरवानी
मकान संख्या : 67
उम्र : 38 लिंग : महिला
फोटो उपलब्ध

327 RAN0437897
निर्वाचक का नाम : ताराबाई साहू
पति का नाम: मिथलेश साहू
मकान संख्या : 67
उम्र : 35 लिंग : महिला
फोटो उपलब्ध

328 RAN1230119
निर्वाचक का नाम : मोहित कुमार
पिता का नाम: चेतन दास हिरवानी
मकान संख्या : 67
उम्र : 25 लिंग : पुरुष
फोटो उपलब्ध

329 RAN1430305
निर्वाचक का नाम : झरना साहू
माता का नाम: तारा बाई साहू
मकान संख्या : 67
उम्र : 24 लिंग : महिला
फोटो उपलब्ध

330 RAN1427905
निर्वाचक का नाम : भोलेश्वर साहू
पिता का नाम: डोमन कुमार साहू
मकान संख्या : 67
उम्र : 24 लिंग : पुरुष
फोटो उपलब्ध

331 RAN1427988
निर्वाचक का नाम : चमन दास साहू
पिता का नाम: डोमन कुमार साहू
मकान संख्या : 67
उम्र : 22 लिंग : पुरुष
फोटो उपलब्ध

332 RAN0437913
निर्वाचक का नाम : सोहागाबाई हिरवानी
पति का नाम: पीलूदास हिरवानी
मकान संख्या : 68
उम्र : 68 लिंग : महिला
फोटो उपलब्ध

333 JBZ0834119
निर्वाचक का नाम : जीवनदास हिरवानी
पिता का नाम: पीलूदास हिरवानी
मकान संख्या : 68
उम्र : 42 लिंग : पुरुष
फोटो उपलब्ध

334 JBZ0834127
निर्वाचक का नाम : चम्पीबाई हिरवानी
पति का नाम: जीवनदास हिरवानी
मकान संख्या : 68
उम्र : 41 लिंग : महिला
फोटो उपलब्ध

335 JBZ4674172
निर्वाचक का नाम : अनिता बाई
पति का नाम: पोखनदास हिरवानी
मकान संख्या : 68
उम्र : 40 लिंग : महिला
फोटो उपलब्ध

336 JBZ4674297
निर्वाचक का नाम : पोखनदास हिरवानी
पिता का नाम: पीलूदास हिरवानी
मकान संख्या : 68
उम्र : 37 लिंग : पुरुष
फोटो उपलब्ध

337 RAN0437921
निर्वाचक का नाम : मोहना हिरवानी
पिता का नाम: पीलूदास हिरवानी
मकान संख्या : 68
उम्र : 36 लिंग : महिला
फोटो उपलब्ध

338 RAN0797084
निर्वाचक का नाम : रमाबाई हिरवानी
पति का नाम: मोहना हिरवानी
मकान संख्या : 68
उम्र : 33 लिंग : महिला
फोटो उपलब्ध

339 RAN1615194
निर्वाचक का नाम : झाम लाल हिरवानी
पिता का नाम: पोखन दास हिरवानी
मकान संख्या : 68
उम्र : 26 लिंग : पुरुष
फोटो उपलब्ध

340 JBZ4671913
निर्वाचक का नाम : सुखमाबाईर् बघेल
पति का नाम: बिझवार बघेल
मकान संख्या : 69/क
उम्र : 70 लिंग : महिला
फोटो उपलब्ध

341 JBZ4672085
निर्वाचक का नाम : तुलाराम बघेल
पिता का नाम: झाडूराम बघेल
मकान संख्या : 69/ख
उम्र : 60 लिंग : पुरुष
फोटो उपलब्ध

342 JBZ4672150
निर्वाचक का नाम : कुमारीबाईर् बघेल
पति का नाम: तुलाराम बघेल
मकान संख्या : 69/ख
उम्र : 55 लिंग : महिला
फोटो उपलब्ध

343 JBZ4672119
निर्वाचक का नाम : मंथीर बघेल
पिता का नाम: बिझवार बघेल
मकान संख्या : 69/क
उम्र : 45 लिंग : पुरुष
फोटो उपलब्ध

344 JBZ4671897
निर्वाचक का नाम : प्रभाबाईर् साहू
पति का नाम: मंथीर साहू
मकान संख्या : 69/ए
उम्र : 41 लिंग : महिला
फोटो उपलब्ध

345 JBZ4671905
निर्वाचक का नाम : खेतिहारिनबाईर् बघेल
पिता का नाम: बिझवार बघेल
मकान संख्या : 69/क
उम्र : 39 लिंग : महिला
फोटो उपलब्ध

346 JBZ4673828
निर्वाचक का नाम : कुमारीबाईर् करात
पति का नाम: पीताम्बर करात
मकान संख्या : 71
उम्र : 55 लिंग : महिला
फोटो उपलब्ध

347 RAN1003607
निर्वाचक का नाम : मेघनाथ करात
पिता का नाम: दयालु राम करात
मकान संख्या : 71
उम्र : 53 लिंग : पुरुष
फोटो उपलब्ध

348 RAN0373431
निर्वाचक का नाम : खिलावन करात
पिता का नाम: पिताम्बर करात
मकान संख्या : 71
उम्र : 44 लिंग : पुरुष
फोटो उपलब्ध

349 RAN1061894
निर्वाचक का नाम : संगीता
अन्य: तिलक राम
मकान संख्या : 71
उम्र : 33 लिंग : महिला
फोटो उपलब्ध

350 RAN0902403
निर्वाचक का नाम : तिलोचनी करात
पति का नाम: खिलावन करात
मकान संख्या : 71
उम्र : 32 लिंग : महिला
फोटो उपलब्ध

351 JBZ4673802
निर्वाचक का नाम : हीराबती भुआर्य
पति का नाम: उमरावसिंह भुआर्य
मकान संख्या : 72
उम्र : 62 लिंग : महिला
फोटो उपलब्ध

352 JBZ5268198
निर्वाचक का नाम : उदूदलसिंह भुआर्य
पति का नाम: उमरावसिंह भुआर्य
मकान संख्या : 72
उम्र : 62 लिंग : महिला
फोटो उपलब्ध

353 JBZ4671764
निर्वाचक का नाम : बहुरसिंह भुआर्य
पिता का नाम: जयपाल भुआर्य
मकान संख्या : 72
उम्र : 57 लिंग : पुरुष
फोटो उपलब्ध

354 JBZ4627865
निर्वाचक का नाम : लेखराम भुआर्य
पिता का नाम: बहुरसिंग भुआर्य
मकान संख्या : 72
उम्र : 37 लिंग : पुरुष
फोटो उपलब्ध

355 JBZ4672622
निर्वाचक का नाम : कुमारीबाईर् भुआर्य
पति का नाम: उदूदलसिंह भुआर्य
मकान संख्या : 72
उम्र : 37 लिंग : महिला
फोटो उपलब्ध

356 RAN0902411
निर्वाचक का नाम : उमा बाई भुआर्य
पति का नाम: विनोद कुमार भुआर्य
मकान संख्या : 72
उम्र : 37 लिंग : महिला
फोटो उपलब्ध

357 JBZ5268453
निर्वाचक का नाम : विनोद कुमार भुआर्य
पिता का नाम: उमरावसिंह भुआर्य
मकान संख्या : 72
उम्र : 36 लिंग : पुरुष
फोटो उपलब्ध

358 RAN0577601
निर्वाचक का नाम : भारती बाई भूआर्य
पति का नाम: लेखराम भूआर्य
मकान संख्या : 72
उम्र : 33 लिंग : महिला
फोटो उपलब्ध

359 RAN1003482
निर्वाचक का नाम : मनसीर बाई राम
पति का नाम: परदेशी राम राम
मकान संख्या : 74
उम्र : 70 लिंग : महिला
फोटो उपलब्ध

360 RAN0797183
निर्वाचक का नाम : मुकेश्वरी करायत
पति का नाम: मनोजकुमार करायत
मकान संख्या : 74
उम्र : 39 लिंग : महिला
फोटो उपलब्ध

361 JBZ4673679
निर्वाचक का नाम : मनोज कुमार करात
पिता का नाम: परदेशी करात
मकान संख्या : 74
उम्र : 37 लिंग : पुरुष
फोटो उपलब्ध

362 JBZ4673521
निर्वाचक का नाम : समारीबाईर् करात
पति का नाम: जोगीराम करात
मकान संख्या : 75
उम्र : 67 लिंग : महिला
फोटो उपलब्ध

363 JBZ4673448
निर्वाचक का नाम : देबाराम करात
पिता का नाम: जोगीराम करात
मकान संख्या : 75
उम्र : 48 लिंग : पुरुष
फोटो उपलब्ध

364 JBZ4673513
निर्वाचक का नाम : बिमलाबाईर् करात
पति का नाम: देबाराम करात
मकान संख्या : 75
उम्र : 45 लिंग : महिला
फोटो उपलब्ध

365 RAN1292408
निर्वाचक का नाम : डामन लाल करात
पिता का नाम: ढेबा राम
मकान संख्या : 75
उम्र : 24 लिंग : पुरुष
फोटो उपलब्ध

366 JBZ0834168
निर्वाचक का नाम : लेखराम साहू
पिता का नाम: भगलीराम साहू
मकान संख्या : 76
उम्र : 44 लिंग : पुरुष
फोटो उपलब्ध

367 JBZ0829960
निर्वाचक का नाम : बीना बाई साहू
पति का नाम: लेखराम साहू
मकान संख्या : 76
उम्र : 42 लिंग : महिला
फोटो उपलब्ध

368 RAN1307511
निर्वाचक का नाम : आकाश साहू
पिता का नाम: लेखराम साहू
मकान संख्या : 76
उम्र : 25 लिंग : पुरुष
फोटो उपलब्ध

369 JBZ4672937
निर्वाचक का नाम : कमला साहू
पति का नाम: परमेश्वर साहू
मकान संख्या : 77
उम्र : 72 लिंग : महिला
फोटो उपलब्ध

370 JBZ0834176
निर्वाचक का नाम : घना राम साहू
पिता का नाम: परमेश्वर साहू
मकान संख्या : 77
उम्र : 54 लिंग : पुरुष
फोटो उपलब्ध

371 JBZ4673257
निर्वाचक का नाम : लोमनदास साहू
पिता का नाम: परमेश्वर साहू
मकान संख्या : 77
उम्र : 47 लिंग : पुरुष
फोटो उपलब्ध

372 JBZ4673083
निर्वाचक का नाम : साधनाबाईर् साहू
पति का नाम: लोमनदास साहू
मकान संख्या : 77
उम्र : 42 लिंग : महिला
फोटो उपलब्ध

373 RAN0832485
निर्वाचक का नाम : त्रिलोचन साहु
पिता का नाम: घनाराम साहु
मकान संख्या : 77
उम्र : 36 लिंग : पुरुष
फोटो उपलब्ध

374 RAN0437939
निर्वाचक का नाम : गोविन्द कुमार साहू
पिता का नाम: घनादास साहू
मकान संख्या : 77
उम्र : 35 लिंग : पुरुष
फोटो उपलब्ध

375 RAN0902437
निर्वाचक का नाम : रामेश्वरी साहू
पति का नाम: गोविन्द कुमार साहू
मकान संख्या : 77
उम्र : 32 लिंग : महिला
फोटो उपलब्ध

376 RAN1094614
निर्वाचक का नाम : सिलोचना
पति का नाम: त्रिलोचन
मकान संख्या : 77
उम्र : 28 लिंग : महिला
फोटो उपलब्ध

377 RAN1510429
निर्वाचक का नाम : मनेश कुमार साहू
पिता का नाम: लोमन दास साहू
मकान संख्या : 77
उम्र : 24 लिंग : पुरुष
फोटो उपलब्ध

378 RAN1568252
निर्वाचक का नाम : ज्योति साहू
पति का नाम: मनेश कुमार साहू
मकान संख्या : 77
उम्र : 24 लिंग : महिला
फोटो उपलब्ध

379 RAN1635291
निर्वाचक का नाम : भारती
पिता का नाम: डोमन सिंह मंडावी
मकान संख्या : 105
उम्र : 19 लिंग : महिला
फोटो उपलब्ध

380 RAN1373448
निर्वाचक का नाम : अमरीका साहू
पिता का नाम: माखन लाल साहू
मकान संख्या : हाऊस नं 67
उम्र : 25 लिंग : महिला
फोटो उपलब्ध

381 RAN1574789
निर्वाचक का नाम : भगत राम रावटे
पिता का नाम: सावली राम रावटे
मकान संख्या : 56
उम्र : 51 लिंग : पुरुष
फोटो उपलब्ध

382 RAN1574771
निर्वाचक का नाम : राहीमोतिन बाई रावटे
पति का नाम: भगत राम रावटे
मकान संख्या : 56
उम्र : 47 लिंग : महिला
फोटो उपलब्ध

383 JBZ4673869
निर्वाचक का नाम : सुकवारोबाईर् साहू
पति का नाम: घासीदास साहू
मकान संख्या : 78
उम्र : 82 लिंग : महिला
फोटो उपलब्ध

384 RAN0437947
निर्वाचक का नाम : रमेशदास साहू
पिता का नाम: घासीदास साहू
मकान संख्या : 78
उम्र : 56 लिंग : पुरुष
फोटो उपलब्ध

385 RAN0437954
निर्वाचक का नाम : सुरेन्द्रदास साहू
पिता का नाम: घासीदास साहू
मकान संख्या : 78
उम्र : 54 लिंग : पुरुष
फोटो उपलब्ध

386 RAN0437962
निर्वाचक का नाम : उषाबाई साहू
पति का नाम: रमेशदास साहू
मकान संख्या : 78
उम्र : 52 लिंग : महिला
फोटो उपलब्ध

387 JBZ4673851
निर्वाचक का नाम : उमाबाईर् साहू
पति का नाम: सुरेन्द्रदास साहू
मकान संख्या : 78
उम्र : 50 लिंग : महिला
फोटो उपलब्ध

388 RAN0665737
निर्वाचक का नाम : चुनुदास साहू
पिता का नाम: घासीदास साहू
मकान संख्या : 78
उम्र : 48 लिंग : पुरुष
फोटो उपलब्ध

389 RAN0437970
निर्वाचक का नाम : बिदेशराम साहू
पिता का नाम: घासीदास साहू
मकान संख्या : 78
उम्र : 43 लिंग : पुरुष
फोटो उपलब्ध

390 RAN1003573
निर्वाचक का नाम : भीणा बाई साहु
पति का नाम: चुनुदास साहु
मकान संख्या : 78
उम्र : 42 लिंग : महिला
फोटो उपलब्ध

391 RAN0437988
निर्वाचक का नाम : शीशमबाई साहू
पति का नाम: बिदेशदास साहू
मकान संख्या : 78
उम्र : 40 लिंग : महिला
फोटो उपलब्ध

392 RAN0917401
निर्वाचक का नाम : खोमू दास हिरवानी
पिता का नाम: रमेश दास हिरवानी
मकान संख्या : 78
उम्र : 34 लिंग : पुरुष
फोटो उपलब्ध

393 RAN0917443
निर्वाचक का नाम : राजेश कुमार हिरवानी
पिता का नाम: सुरेन्द्र दास हिरवानी
मकान संख्या : 78
उम्र : 32 लिंग : पुरुष
फोटो उपलब्ध

394 RAN0902445
निर्वाचक का नाम : मोहित दास हिरवानी
पिता का नाम: रमेशदास हिरवानी
मकान संख्या : 78
उम्र : 30 लिंग : पुरुष
फोटो उपलब्ध

395 RAN1428580
निर्वाचक का नाम : नीता साहू
पति का नाम: राजेश कुमार हिरवानी
मकान संख्या : 78
उम्र : 28 लिंग : महिला
फोटो उपलब्ध

396 RAN1003425
निर्वाचक का नाम : टिलेश्वर साहु
पिता का नाम: बिदेश राम साहु
मकान संख्या : 78
उम्र : 27 लिंग : पुरुष
फोटो उपलब्ध

397 RAN1510601
निर्वाचक का नाम : सीमा साहू
पति का नाम: मोहित दास साहू
मकान संख्या : 78
उम्र : 24 लिंग : महिला
फोटो उपलब्ध

398 JBZ0834218
निर्वाचक का नाम : चैतुराम कुंजाम
पिता का नाम: सोमवश्री कुंजाम
मकान संख्या : 79
उम्र : 60 लिंग : पुरुष
फोटो उपलब्ध

399 JBZ4672135
निर्वाचक का नाम : अम्बीबाईर् कुंजाम
पति का नाम: चैतुराम कुंजाम
मकान संख्या : 79
उम्र : 53 लिंग : महिला
फोटो उपलब्ध

400 JBZ0830158
निर्वाचक का नाम : प्रताप कुमार कुंजाम
पिता का नाम: चैतूराम कुंजाम
मकान संख्या : 79
उम्र : 37 लिंग : पुरुष
फोटो उपलब्ध

401 RAN0437996
निर्वाचक का नाम : पवन कुमार कुंजाम
पिता का नाम: चैतूराम कुंजाम
मकान संख्या : 79
उम्र : 37 लिंग : पुरुष
फोटो उपलब्ध

402 RAN0958264
निर्वाचक का नाम : जानकी कुंजाम
पति का नाम: पवन कुमार कुंजाम
मकान संख्या : 79
उम्र : 32 लिंग : महिला
फोटो उपलब्ध

403 RAN0958256
निर्वाचक का नाम : खिलेश्वरी कुंजाम
पति का नाम: प्रताप कुमार कुंजाम
मकान संख्या : 79
उम्र : 31 लिंग : महिला
फोटो उपलब्ध

404 JBZ0834226
निर्वाचक का नाम : फटकनबाई रावते
पति का नाम: फिरतुराम रावते
मकान संख्या : 80
उम्र : 69 लिंग : महिला
फोटो उपलब्ध

405 JBZ0834234
निर्वाचक का नाम : गोवर्धन गोवर्धन
पिता का नाम: सोमनाथ गोवर्धन
मकान संख्या : 80
उम्र : 58 लिंग : पुरुष
फोटो उपलब्ध

406 JBZ4673844
निर्वाचक का नाम : मीराबाईर् रावते
पति का नाम: गोवर्र्धन रावते
मकान संख्या : 80
उम्र : 51 लिंग : महिला
फोटो उपलब्ध

407 JBZ0834242
निर्वाचक का नाम : दयाराम रावते
पिता का नाम: फिरतुराम रावते
मकान संख्या : 80
उम्र : 49 लिंग : पुरुष
फोटो उपलब्ध

408 RAN0438002
निर्वाचक का नाम : अनूपा रावटे
पति का नाम: दयाराम रावटे
मकान संख्या : 80
उम्र : 37 लिंग : महिला
फोटो उपलब्ध

409 RAN0902452
निर्वाचक का नाम : अनिल कुमार रावटे
पिता का नाम: गोवर्धन रावटे
मकान संख्या : 80
उम्र : 34 लिंग : पुरुष
फोटो उपलब्ध

410 RAN1581503
निर्वाचक का नाम : मौसमी
पिता का नाम: दयाराम
मकान संख्या : 80
उम्र : 19 लिंग : महिला
फोटो उपलब्ध

411 RAN1217165
निर्वाचक का नाम : सवली बाई
माता का नाम: मिथिलेश कुमार
मकान संख्या : 81
उम्र : 61 लिंग : महिला
फोटो उपलब्ध

412 RAN0438036
निर्वाचक का नाम : मानबाई मलियार
पति का नाम: धनेश कुमार मलियार
मकान संख्या : 81
उम्र : 37 लिंग : महिला
फोटो उपलब्ध

413 JBZ5268438
निर्वाचक का नाम : मिथलेश कुमार मलियार
पिता का नाम: गैंदसिंह मलियार
मकान संख्या : 81
उम्र : 35 लिंग : पुरुष
फोटो उपलब्ध

414 RAN0438010
निर्वाचक का नाम : मंजू बाई ठाकुर
पति का नाम: मिथलेश ठाकुर
मकान संख्या : 81
उम्र : 35 लिंग : महिला
फोटो उपलब्ध

415 RAN1428630
निर्वाचक का नाम : सरोज कुमार मलिया
माता का नाम: मान बाई मलिया
मकान संख्या : 81
उम्र : 23 लिंग : पुरुष
फोटो उपलब्ध

416 JBZ4671947
निर्वाचक का नाम : बिझोबाईर्ई मलियार
पति का नाम: रामदयाल मलियार
मकान संख्या : 82
उम्र : 70 लिंग : महिला
फोटो उपलब्ध

417 JBZ4672101
निर्वाचक का नाम : ललितकुमार मलियार
पिता का नाम: रामदयाल मलियार
मकान संख्या : 82
उम्र : 47 लिंग : पुरुष
फोटो उपलब्ध

418 JBZ4671954
निर्वाचक का नाम : मिथलाबाईर्ई मलियार
पति का नाम: ललितकुमार मलियार
मकान संख्या : 82
उम्र : 44 लिंग : महिला
फोटो उपलब्ध

419 RAN0797092
निर्वाचक का नाम : नरेशकुमार मलियार
पिता का नाम: ललितकुमार मलियार
मकान संख्या : 82
उम्र : 32 लिंग : पुरुष
फोटो उपलब्ध

420 RAN1003458
निर्वाचक का नाम : किशन लाल लाल
पिता का नाम: ललित कुमार लाल
मकान संख्या : 82
उम्र : 28 लिंग : पुरुष
फोटो उपलब्ध

421 RAN1336858
निर्वाचक का नाम : टिकेश्वरी मलिया
पति का नाम: नरेश कुमार
मकान संख्या : 82
उम्र : 26 लिंग : महिला
फोटो उपलब्ध

422 RAN1468875
निर्वाचक का नाम : चंदन सिंह मलिया
पिता का नाम: तामेश्वर सिंह मलिया
मकान संख्या : 82
उम्र : 21 लिंग : पुरुष
फोटो उपलब्ध

423 JBZ0829911
निर्वाचक का नाम : तामेश्वर सिंह मलियार
पिता का नाम: भूनूराम मलियार
मकान संख्या : 82/ए
उम्र : 49 लिंग : पुरुष
फोटो उपलब्ध

424 JBZ0829895
निर्वाचक का नाम : ममता मलियार
पति का नाम: तामेश्वरसिंह मलियार
मकान संख्या : 82/ए
उम्र : 41 लिंग : महिला
फोटो उपलब्ध

425 RAN0554972
निर्वाचक का नाम : लिखनदास हिरवानी
पिता का नाम: बनवाली हिरवानी
मकान संख्या : 85
उम्र : 68 लिंग : पुरुष
फोटो उपलब्ध

426 RAN0554980
निर्वाचक का नाम : रुपोतीन हिरवानी
पति का नाम: लिखनदास हिरवानी
मकान संख्या : 85
उम्र : 61 लिंग : महिला
फोटो उपलब्ध

427 JBZ4672697
निर्वाचक का नाम : घनेन्द्रदास हिरवानी
पिता का नाम: बनवाली हिरवानी
मकान संख्या : 85
उम्र : 49 लिंग : पुरुष
फोटो उपलब्ध

428 JBZ4672739
निर्वाचक का नाम : लक्ष्मीबाईर्ई हिरवानी
पति का नाम: घनेन्द्रदास हिरवानी
मकान संख्या : 85
उम्र : 44 लिंग : महिला
फोटो उपलब्ध

429 JBZ0829689
निर्वाचक का नाम : चतुरराम सेन
पिता का नाम: पीलूराम सेन
मकान संख्या : 85
उम्र : 43 लिंग : पुरुष
फोटो उपलब्ध

430 RAN1451012
निर्वाचक का नाम : पायल सेन
पिता का नाम: चतुर राम सेन
मकान संख्या : 85
उम्र : 20 लिंग : महिला
फोटो उपलब्ध

431 JBZ0834267
निर्वाचक का नाम : रहिमत लेडिया
पति का नाम: मेहरुराम लेडिया
मकान संख्या : 86
उम्र : 64 लिंग : महिला
फोटो उपलब्ध

432 RAN0917518
निर्वाचक का नाम : प्रतिभा बाई हिरवानी
पति का नाम: लेखूराम हिरवानी
मकान संख्या : 86
उम्र : 37 लिंग : महिला
फोटो उपलब्ध

433 RAN0832493
निर्वाचक का नाम : वीणा साहु
पति का नाम: तोषणदास साहु
मकान संख्या : 86
उम्र : 32 लिंग : महिला
फोटो उपलब्ध

434 RAN1336965
निर्वाचक का नाम : इंद्राणी साहू
पति का नाम: टेमन दास
मकान संख्या : 86
उम्र : 25 लिंग : महिला
फोटो उपलब्ध

435 RAN1475755
निर्वाचक का नाम : देवेंद्र कुमार हिरवानी
पिता का नाम: अलख राम हिरवानी
मकान संख्या : 86
उम्र : 22 लिंग : पुरुष
फोटो उपलब्ध

436 RAN0554998
निर्वाचक का नाम : तोषण दास हिरवानी
पिता का नाम: माधोदास हिरवानी
मकान संख्या : 86/क
उम्र : 34 लिंग : पुरुष
फोटो उपलब्ध

437 RAN0373456
निर्वाचक का नाम : दुकालु राम हिरवानी
पिता का नाम: महादेव हिरवानी
मकान संख्या : 86 ब
उम्र : 35 लिंग : पुरुष
फोटो उपलब्ध

438 RAN0832501
निर्वाचक का नाम : टेमनदास साहु
पिता का नाम: केशवदास साहु
मकान संख्या : 86 ख
उम्र : 32 लिंग : पुरुष
फोटो उपलब्ध

439 JBZ4672689
निर्वाचक का नाम : कमलाबाईर्ई हिरवानी
पति का नाम: माधोदास हिरवानी
मकान संख्या : 86/क
उम्र : 60 लिंग : महिला
फोटो उपलब्ध

440 RAN0958272
निर्वाचक का नाम : नीलम साहू
पति का नाम: भानुदास साहू
मकान संख्या : 86 ख
उम्र : 30 लिंग : महिला
फोटो उपलब्ध

441 RAN0438051
निर्वाचक का नाम : फगनीबाई हिरवानी
पति का नाम: केशवदास हिरवानी
मकान संख्या : 86/ख
उम्र : 53 लिंग : महिला
फोटो उपलब्ध

442 JBZ4672747
निर्वाचक का नाम : दशरीबाईर् हिरवानी
पति का नाम: महादेवदास हिरवानी
मकान संख्या : 86/बी
उम्र : 52 लिंग : महिला
फोटो उपलब्ध

443 RAN0438044
निर्वाचक का नाम : लेखूदास हिरवानी
पिता का नाम: माधोदास हिरवानी
मकान संख्या : 86/ए
उम्र : 38 लिंग : पुरुष
फोटो उपलब्ध

444 RAN0438069
निर्वाचक का नाम : अलखदास हिरवानी
पिता का नाम: महादेवदास हिरवानी
मकान संख्या : 86/बी
उम्र : 38 लिंग : पुरुष
फोटो उपलब्ध

445 RAN0438077
निर्वाचक का नाम : राधाबाई हिरवानी
पति का नाम: अलखदास हिरवानी
मकान संख्या : 86/बी
उम्र : 36 लिंग : महिला
फोटो उपलब्ध

446 JBZ4628087
निर्वाचक का नाम : बसंतकुमार लेडिया
पिता का नाम: मेहरुराम लेडिया
मकान संख्या : 87
उम्र : 42 लिंग : पुरुष
फोटो उपलब्ध

447 JBZ5268362
निर्वाचक का नाम : पूर्णिमा बाई लेडिया
पति का नाम: लीलाराम लेडिया
मकान संख्या : 87
उम्र : 40 लिंग : महिला
फोटो उपलब्ध

448 JBZ4673463
निर्वाचक का नाम : मलेश्वरीबाईर् लेडिया
पति का नाम: बसन्तकुमार लेडिया
मकान संख्या : 87
उम्र : 39 लिंग : महिला
फोटो उपलब्ध

449 RAN1138130
निर्वाचक का नाम : मोहनी
पति का नाम: रूपलाल
मकान संख्या : 88
उम्र : 28 लिंग : महिला
फोटो उपलब्ध

450 RAN1138155
निर्वाचक का नाम : भूपेन्द्र
पिता का नाम: हेमनाथ
मकान संख्या : 88
उम्र : 26 लिंग : पुरुष
फोटो उपलब्ध

451 RAN1365568
निर्वाचक का नाम : रितेश कुमार लेडिया
पिता का नाम: हेमनाथ
मकान संख्या : 88
उम्र : 22 लिंग : पुरुष
फोटो उपलब्ध

452 RAN0438085
निर्वाचक का नाम : कृष्णी बाई लेडिया
पति का नाम: हेमनाथ लेडिया
मकान संख्या : 88क
उम्र : 42 लिंग : महिला
फोटो उपलब्ध

453 JBZ5267794
निर्वाचक का नाम : सोहनलाल लेडिया
पिता का नाम: मेहरसिंह लेडिया
मकान संख्या : 88/ख
उम्र : 55 लिंग : पुरुष
फोटो उपलब्ध

454 JBZ5267810
निर्वाचक का नाम : कमलाबाईर् लेडिया
पति का नाम: सोहनलाल लेडिया
मकान संख्या : 88/ख
उम्र : 50 लिंग : महिला
फोटो उपलब्ध

455 JBZ5267786
निर्वाचक का नाम : हेमनाथ लेडिया
पिता का नाम: खेमलाल लेडिया
मकान संख्या : 88/क
उम्र : 45 लिंग : पुरुष
फोटो उपलब्ध

456 JBZ5267943
निर्वाचक का नाम : लीलाराम लेडिया
पिता का नाम: खेमलाल लेडिया
मकान संख्या : 88/क
उम्र : 43 लिंग : पुरुष
फोटो उपलब्ध

457 JBZ0829697
निर्वाचक का नाम : अश्वनी बाई सेन
पति का नाम: चतुरराम सेन
मकान संख्या : 89
उम्र : 40 लिंग : महिला
फोटो उपलब्ध

458 RAN0917476
निर्वाचक का नाम : खिलेन्द्र कुमार कुंजाम
पिता का नाम: चैतुराम कुंजाम
मकान संख्या : 89
उम्र : 32 लिंग : पुरुष
फोटो उपलब्ध

459 RAN1481977
निर्वाचक का नाम : हेमलता कुंजाम
पति का नाम: खिलेन्द्र कुमार कुंजाम
मकान संख्या : 89
उम्र : 31 लिंग : महिला
फोटो उपलब्ध

460 RAN0577551
निर्वाचक का नाम : ममता बाई मलिआर्य
पति का नाम: दीपक मलिआर्य
मकान संख्या : 90
उम्र : 35 लिंग : महिला
फोटो उपलब्ध

461 RAN1478916
निर्वाचक का नाम : तुकेश्वरी मलिया
पति का नाम: छबि लाल मलिया
मकान संख्या : 90
उम्र : 26 लिंग : महिला
फोटो उपलब्ध

462 RAN1217181
निर्वाचक का नाम : छबिलाल
माता का नाम: जगमोतिन
मकान संख्या : 90 केएच
उम्र : 29 लिंग : पुरुष
फोटो उपलब्ध

463 JBZ4672952
निर्वाचक का नाम : जगमोतीम मलियार
पति का नाम: रुपनाथ मलियार
मकान संख्या : 90/ख
उम्र : 65 लिंग : महिला
फोटो उपलब्ध

464 JBZ4671822
निर्वाचक का नाम : भगवान मलियार
पिता का नाम: नारायण मलियार
मकान संख्या : 90/क
उम्र : 58 लिंग : पुरुष
फोटो उपलब्ध

465 JBZ4673737
निर्वाचक का नाम : फूलेसबाईर् मलियार
पति का नाम: भगवान मलियार
मकान संख्या : 90/क
उम्र : 55 लिंग : महिला
फोटो उपलब्ध

466 JBZ0829705
निर्वाचक का नाम : दीपक कुमार मलियार
पिता का नाम: रूपनाथ मलियार
मकान संख्या : 90/डी
उम्र : 39 लिंग : पुरुष
फोटो उपलब्ध

467 JBZ4628095
निर्वाचक का नाम : चैतराम विश्वकर्मा
पिता का नाम: सोनसिंह विश्वकर्मा
मकान संख्या : 91
उम्र : 42 लिंग : पुरुष
फोटो उपलब्ध

468 JBZ4673539
निर्वाचक का नाम : डिगेश्वरीबाईर् विश्वकर्मा
पति का नाम: चैतराम विश्वकर्मा
मकान संख्या : 91
उम्र : 40 लिंग : महिला
फोटो उपलब्ध

469 JBZ4672374
निर्वाचक का नाम : बहलसिंह कुंजाम
पिता का नाम: सोमनाथ कुंजाम
मकान संख्या : 92
उम्र : 73 लिंग : पुरुष
फोटो उपलब्ध

470 JBZ4671921
निर्वाचक का नाम : उमराव कुंजाम
पिता का नाम: सोमनाथ कुंजाम
मकान संख्या : 92
उम्र : 62 लिंग : पुरुष
फोटो उपलब्ध

471 JBZ4673075
निर्वाचक का नाम : अहिल्या कुंजाम
पति का नाम: उमराव कुंजाम
मकान संख्या : 92
उम्र : 60 लिंग : महिला
फोटो उपलब्ध

472 JBZ4672077
निर्वाचक का नाम : भुवनलाल कुंजाम
पिता का नाम: बहलसिंह कुंजाम
मकान संख्या : 92
उम्र : 45 लिंग : पुरुष
फोटो उपलब्ध

473 JBZ4673661
निर्वाचक का नाम : नन्दू लाल कुंजाम
पिता का नाम: उमराव सिंह कुंजाम
मकान संख्या : 92
उम्र : 44 लिंग : पुरुष
फोटो उपलब्ध

474 JBZ4671772
निर्वाचक का नाम : झुनियाबाईई् कुंजाम
पति का नाम: भुवनलाल कुंजाम
मकान संख्या : 92
उम्र : 41 लिंग : महिला
फोटो उपलब्ध

475 JBZ0830059
निर्वाचक का नाम : श्रीमती साधना कुंजाम
पति का नाम: नंदूलाल कुंजाम
मकान संख्या : 92
उम्र : 37 लिंग : महिला
फोटो उपलब्ध

476 RAN1626720
निर्वाचक का नाम : लिपांशी कुंजाम
पिता का नाम: भुवन लाल कुंजाम
मकान संख्या : 92
उम्र : 22 लिंग : महिला
फोटो उपलब्ध

477 RAN0797282
निर्वाचक का नाम : सुगंधीबाई रावटे
पति का नाम: बिसरूराम रावटे
मकान संख्या : 128
उम्र : 69 लिंग : महिला
फोटो उपलब्ध

478 RAN0797233
निर्वाचक का नाम : संजय कुमार रावटे
पिता का नाम: बिसरू राम रावटे
मकान संख्या : 128
उम्र : 42 लिंग : पुरुष
फोटो उपलब्ध

479 RAN0758920
निर्वाचक का नाम : उमेश्वरी बाई रावटे
पति का नाम: पवन कुमार रावटे
मकान संख्या : 128
उम्र : 35 लिंग : महिला
फोटो उपलब्ध

480 RAN0917542
निर्वाचक का नाम : चंद्रिका रावटे
पति का नाम: संजय रावटे
मकान संख्या : 128
उम्र : 32 लिंग : महिला
फोटो उपलब्ध

481 RAN0917534
निर्वाचक का नाम : पवन कुमार रावटे
पिता का नाम: बिसरू राम रावटे
मकान संख्या : 128/ ख
उम्र : 40 लिंग : पुरुष
फोटो उपलब्ध

482 RAN0577510
निर्वाचक का नाम : धन्नू लाल कोड़पे
पिता का नाम: बैसाखू राम कोड़पे
मकान संख्या : 195
उम्र : 55 लिंग : पुरुष
फोटो उपलब्ध

483 RAN0849331
निर्वाचक का नाम : मनभा बाई कोड़पे
पति का नाम: धन्नूलाल कोड़पे
मकान संख्या : 195
उम्र : 50 लिंग : महिला
फोटो उपलब्ध

484 RAN1093848
निर्वाचक का नाम : विनोद
पिता का नाम: कन्हैया
मकान संख्या : 1
उम्र : 28 लिंग : पुरुष
फोटो उपलब्ध

485 JBZ4627733
निर्वाचक का नाम : हठियारिनबाईर् मलियार
पति का नाम: रेखाराम मलियार
मकान संख्या : 13
उम्र : 43 लिंग : महिला
फोटो उपलब्ध

486 JBZ0829713
निर्वाचक का नाम : प्रभूराम कुंजाम
पिता का नाम: चरण कुंजाम
मकान संख्या : 93
उम्र : 58 लिंग : पुरुष
फोटो उपलब्ध

487 RAN0438119
निर्वाचक का नाम : पोखराम कुंजाम
पिता का नाम: चरण कुंजाम
मकान संख्या : 93
उम्र : 58 लिंग : पुरुष
फोटो उपलब्ध

488 RAN0438127
निर्वाचक का नाम : माद्री बाई कुंजाम
पति का नाम: पोखराम
मकान संख्या : 93
उम्र : 48 लिंग : महिला
फोटो उपलब्ध

489 RAN0649277
निर्वाचक का नाम : सतीश कुमार कुंजाम
पिता का नाम: प्रभुराम कुंजाम
मकान संख्या : 93
उम्र : 34 लिंग : पुरुष
फोटो उपलब्ध

490 RAN0797290
निर्वाचक का नाम : संजय कुमार कुंजाम
पिता का नाम: प्रभुराम कुंजाम
मकान संख्या : 93
उम्र : 33 लिंग : पुरुष
फोटो उपलब्ध

491 RAN1261064
निर्वाचक का नाम : नेहा कुंजाम
पति का नाम: सतीश कुमार कुंजाम
मकान संख्या : 93
उम्र : 27 लिंग : महिला
फोटो उपलब्ध

492 RAN1307727
निर्वाचक का नाम : कूमेश्वर
पिता का नाम: पोखराम
मकान संख्या : 93
उम्र : 24 लिंग : पुरुष
फोटो उपलब्ध

493 JBZ4671814
निर्वाचक का नाम : जयप्रकाश निषाद
पिता का नाम: बिसालीराम निषाद
मकान संख्या : 95
उम्र : 41 लिंग : पुरुष
फोटो उपलब्ध

494 JBZ4671798
निर्वाचक का नाम : हीरालाल निषाद
पिता का नाम: बिसालीराम निषाद
मकान संख्या : 95
उम्र : 38 लिंग : पुरुष
फोटो उपलब्ध

495 JBZ4673547
निर्वाचक का नाम : बिंदाबाईर् निषाद
पति का नाम: जयप्रकाश निषाद
मकान संख्या : 95
उम्र : 37 लिंग : महिला
फोटो उपलब्ध

496 JBZ4674404
निर्वाचक का नाम : मुनसीरबाई निषाद
पति का नाम: हीरालाल निषाद
मकान संख्या : 95
उम्र : 36 लिंग : महिला
फोटो उपलब्ध

497 RAN1430289
निर्वाचक का नाम : दीपचंद निषाद
पिता का नाम: हीरा लाल निषाद
मकान संख्या : 95
उम्र : 21 लिंग : पुरुष
फोटो उपलब्ध

498 JBZ4671806
निर्वाचक का नाम : मुन्शीराम मलियार
पिता का नाम: रामजी मलियार
मकान संख्या : 96
उम्र : 58 लिंग : पुरुष
फोटो उपलब्ध

499 JBZ4673729
निर्वाचक का नाम : कुमारीबाईर् मलियार
पति का नाम: मुन्शीराम मलियार
मकान संख्या : 96
उम्र : 52 लिंग : महिला
फोटो उपलब्ध

500 RAN0438143
निर्वाचक का नाम : योगेश राम मलियार
पिता का नाम: मुंशीराम मलियार
मकान संख्या : 96
उम्र : 36 लिंग : पुरुष
फोटो उपलब्ध

501 RAN0902460
निर्वाचक का नाम : द्रौपती बाई मलियार
पति का नाम: योगेश राम मलियार
मकान संख्या : 96
उम्र : 34 लिंग : महिला
फोटो उपलब्ध

502 JBZ4672028
निर्वाचक का नाम : अभयराम मलियार
पिता का नाम: कलसराम मलियार
मकान संख्या : 97
उम्र : 43 लिंग : पुरुष
फोटो उपलब्ध

503 JBZ4672036
निर्वाचक का नाम : ललेश बाईर् मलियार
पति का नाम: अभयराम मलियार
मकान संख्या : 97
उम्र : 40 लिंग : महिला
फोटो उपलब्ध

504 JBZ4672010
निर्वाचक का नाम : दिनेश कुमार मलियार
पिता का नाम: कलसराम मलियार
मकान संख्या : 97
उम्र : 40 लिंग : पुरुष
फोटो उपलब्ध

505 RAN0438150
निर्वाचक का नाम : आशा ठाकुर
पति का नाम: दिनेश कुमार ठाकुर
मकान संख्या : 97
उम्र : 35 लिंग : महिला
फोटो उपलब्ध

506 RAN1336890
निर्वाचक का नाम : यशवंत कुमार मलिया
पिता का नाम: अभय राम
मकान संख्या : 97
उम्र : 23 लिंग : पुरुष
फोटो उपलब्ध

507 JBZ4672515
निर्वाचक का नाम : रेवतीबाईर् मलियार
पति का नाम: हुमलाल मलियार
मकान संख्या : 98
उम्र : 72 लिंग : महिला
फोटो उपलब्ध

508 JBZ0829812
निर्वाचक का नाम : संतराम मलियार
पिता का नाम: हुमलाल मलियार
मकान संख्या : 98
उम्र : 55 लिंग : पुरुष
फोटो उपलब्ध

509 JBZ0829739
निर्वाचक का नाम : नीरा बाई मलियार
पति का नाम: सन्तराम मलियार
मकान संख्या : 98
उम्र : 50 लिंग : महिला
फोटो उपलब्ध

510 JBZ4672770
निर्वाचक का नाम : ऐसराम मलियार
पिता का नाम: हुमलाल मलियार
मकान संख्या : 98
उम्र : 46 लिंग : पुरुष
फोटो उपलब्ध

511 JBZ5267976
निर्वाचक का नाम : लेखराम मलियार
पिता का नाम: हुमलाल मलियार
मकान संख्या : 98
उम्र : 44 लिंग : पुरुष
फोटो उपलब्ध

512 JBZ4672523
निर्वाचक का नाम : रीनाबाईर् मलियार
पति का नाम: ऐसराम मलियार
मकान संख्या : 98
उम्र : 42 लिंग : महिला
फोटो उपलब्ध

513 RAN0555011
निर्वाचक का नाम : यशोदा मलियार
पति का नाम: लेखराम मलियार
मकान संख्या : 98
उम्र : 41 लिंग : महिला
फोटो उपलब्ध

514 RAN0797191
निर्वाचक का नाम : चैनसिंह मलियार
पिता का नाम: संतूराम मलियार
मकान संख्या : 98
उम्र : 35 लिंग : पुरुष
फोटो उपलब्ध

515 RAN0958280
निर्वाचक का नाम : रंजिता मलिया
पति का नाम: चैन सिंह करायत
मकान संख्या : 98
उम्र : 30 लिंग : महिला
फोटो उपलब्ध

516 RAN1061985
निर्वाचक का नाम : रूपेश कुमार
पिता का नाम: ऐस राम
मकान संख्या : 98
उम्र : 28 लिंग : पुरुष
फोटो उपलब्ध

517 RAN1482702
निर्वाचक का नाम : भूपत कुमार मलिया
पिता का नाम: संत राम मलिया
मकान संख्या : 98
उम्र : 23 लिंग : पुरुष
फोटो उपलब्ध

518 RAN1454511
निर्वाचक का नाम : वनीता मलिया
पिता का नाम: लेख राम मलिया
मकान संख्या : 98
उम्र : 20 लिंग : महिला
फोटो उपलब्ध

519 RAN0555029
निर्वाचक का नाम : बिसाखा रावटे
पति का नाम: लखनलाल रावटे
मकान संख्या : 99
उम्र : 71 लिंग : महिला
फोटो उपलब्ध

520 JBZ4672002
निर्वाचक का नाम : एनसिंग रावटे
पिता का नाम: लखनलाल रावटे
मकान संख्या : 99
उम्र : 47 लिंग : पुरुष
फोटो उपलब्ध

521 JBZ4628160
निर्वाचक का नाम : सोनकुंवरबाईर् रावटे
पति का नाम: एनसिंह रावटे
मकान संख्या : 99
उम्र : 42 लिंग : महिला
फोटो उपलब्ध

522 RAN0373472
निर्वाचक का नाम : सरस्वती रावटे
पति का नाम: भेलसाय रावटे
मकान संख्या : 99
उम्र : 36 लिंग : महिला
फोटो उपलब्ध

523 JBZ5268586
निर्वाचक का नाम : भेलसाय रावटे
पिता का नाम: लखनलाल रावटे
मकान संख्या : 99
उम्र : 35 लिंग : पुरुष
फोटो उपलब्ध

524 RAN1093756
निर्वाचक का नाम : मुकेश कुमार
पिता का नाम: एन सिंह
मकान संख्या : 99
उम्र : 26 लिंग : पुरुष
फोटो उपलब्ध

525 RAN1568518
निर्वाचक का नाम : जितेश्वर रावटे
पिता का नाम: एनसिंग रावटे
मकान संख्या : 99
उम्र : 20 लिंग : पुरुष
फोटो उपलब्ध

526 JBZ4671830
निर्वाचक का नाम : भुनेश्वर रावटे
पिता का नाम: फूलसिंग रावटे
मकान संख्या : 100
उम्र : 62 लिंग : पुरुष
फोटो उपलब्ध

527 JBZ4671996
निर्वाचक का नाम : गोताराम रावटे
पिता का नाम: फूलसिंग रावटे
मकान संख्या : 100
उम्र : 59 लिंग : पुरुष
फोटो उपलब्ध

528 JBZ4672960
निर्वाचक का नाम : धनवन्तीनबाईर् रावटे
पति का नाम: गोताराम रावटे
मकान संख्या : 100
उम्र : 57 लिंग : महिला
फोटो उपलब्ध

529 JBZ4628202
निर्वाचक का नाम : डोमनलाल रावटे
पिता का नाम: फूलसिंग रावटे
मकान संख्या : 100
उम्र : 47 लिंग : पुरुष
फोटो उपलब्ध

530 JBZ0834309
निर्वाचक का नाम : हीरालाल रावटे
पिता का नाम: भुनेश्वर रावटे
मकान संख्या : 100
उम्र : 45 लिंग : पुरुष
फोटो उपलब्ध

531 JBZ4628079
निर्वाचक का नाम : रम्भाबाईर् रावटे
पति का नाम: डोमन रावटे
मकान संख्या : 100
उम्र : 44 लिंग : महिला
फोटो उपलब्ध

532 JBZ4672663
निर्वाचक का नाम : टामिन बाईर् रावटे
पति का नाम: श्यामलाल रावटे
मकान संख्या : 100
उम्र : 43 लिंग : महिला
फोटो उपलब्ध

533 JBZ0829804
निर्वाचक का नाम : रमा बाई रावटे
पति का नाम: हीरालाल रावटे
मकान संख्या : 100
उम्र : 43 लिंग : महिला
फोटो उपलब्ध

534 JBZ0830018
निर्वाचक का नाम : सुदामा रावटे
पिता का नाम: गोताराम रावटे
मकान संख्या : 100
उम्र : 43 लिंग : पुरुष
फोटो उपलब्ध

535 RAN1003581
निर्वाचक का नाम : प्यारे लाल रावटे
पिता का नाम: गोताराम रावटे
मकान संख्या : 100
उम्र : 41 लिंग : पुरुष
फोटो उपलब्ध

536 JBZ0830273
निर्वाचक का नाम : डामिन रावटे
पति का नाम: सुदाम रावटे
मकान संख्या : 100
उम्र : 40 लिंग : महिला
फोटो उपलब्ध

537 RAN1003599
निर्वाचक का नाम : चमपेश्वरी बाई रावटे
पति का नाम: प्यारे लाल रावटे
मकान संख्या : 100
उम्र : 35 लिंग : महिला
फोटो उपलब्ध

538 RAN0797118
निर्वाचक का नाम : दिलीपकुमार रावटे
पिता का नाम: श्यामलाल रावटे
मकान संख्या : 100
उम्र : 31 लिंग : पुरुष
फोटो उपलब्ध

539 RAN1003532
निर्वाचक का नाम : थनवारिन बाई रावटे
पति का नाम: तुलेशवर रावटे
मकान संख्या : 100
उम्र : 29 लिंग : महिला
फोटो उपलब्ध

540 RAN1292150
निर्वाचक का नाम : योगिता रावते
पति का नाम: दिलीप कुमार
मकान संख्या : 100
उम्र : 27 लिंग : महिला
फोटो उपलब्ध

541 RAN1633056
निर्वाचक का नाम : टीकेश्वर रावटे
पिता का नाम: डोमन लाल रावटे
मकान संख्या : 100
उम्र : 24 लिंग : पुरुष
फोटो उपलब्ध

542 RAN1472901
निर्वाचक का नाम : अशोक कुमार रावटे
पिता का नाम: हीरा लाल रावटे
मकान संख्या : 100
उम्र : 23 लिंग : पुरुष
फोटो उपलब्ध

543 JBZ0834622
निर्वाचक का नाम : ढालसिंह कोसमा
पिता का नाम: उमेदीराम कोसमा
मकान संख्या : 101
उम्र : 52 लिंग : पुरुष
फोटो उपलब्ध

544 JBZ0834275
निर्वाचक का नाम : पुष्पाबाई कोसमा
पति का नाम: ढालसिंह कोसमा
मकान संख्या : 101
उम्र : 47 लिंग : महिला
फोटो उपलब्ध

545 RAN1029008
निर्वाचक का नाम : तुलसीराम कोसमा
पिता का नाम: क़ष्णाराम कोसमा
मकान संख्या : 101
उम्र : 33 लिंग : पुरुष
फोटो उपलब्ध

546 RAN1029016
निर्वाचक का नाम : नेमीन बाई कोसमा
पति का नाम: तुलसीराम कोसमा
मकान संख्या : 101
उम्र : 29 लिंग : महिला
फोटो उपलब्ध

547 JBZ4628210
निर्वाचक का नाम : बिसनाथ कोसमा
पिता का नाम: बिझूराम कोसमा
मकान संख्या : 102
उम्र : 52 लिंग : पुरुष
फोटो उपलब्ध

548 RAN1292283
निर्वाचक का नाम : अलेन कोसमा
पिता का नाम: बिसनाथ
मकान संख्या : 102
उम्र : 24 लिंग : पुरुष
फोटो उपलब्ध

549 RAN0665752
निर्वाचक का नाम : कुमारसिंह मलियार
पिता का नाम: गहिराराम मलियार
मकान संख्या : 103
उम्र : 54 लिंग : पुरुष
फोटो उपलब्ध

550 RAN0665760
निर्वाचक का नाम : बाजीराम
पिता का नाम: गहिराराम
मकान संख्या : 103
उम्र : 50 लिंग : पुरुष
फोटो उपलब्ध

551 JBZ0829655
निर्वाचक का नाम : रेखाराम मलियार
पिता का नाम: गहिराराम मलियार
मकान संख्या : 103
उम्र : 49 लिंग : पुरुष
फोटो उपलब्ध

552 RAN0758896
निर्वाचक का नाम : अनुसुइया मलियार
पति का नाम: कुमार सिंह मलियार
मकान संख्या : 103
उम्र : 45 लिंग : महिला
फोटो उपलब्ध

553 RAN0758904
निर्वाचक का नाम : हेमीन बाई मलियार
पति का नाम: बाजीराव मलियार
मकान संख्या : 103
उम्र : 45 लिंग : महिला
फोटो उपलब्ध

554 RAN0665778
निर्वाचक का नाम : मन्नूलाल मलियार
पिता का नाम: गहिराराम मलियार
मकान संख्या : 103
उम्र : 40 लिंग : पुरुष
फोटो उपलब्ध

555 RAN0665745
निर्वाचक का नाम : झमित बाई मलियार
पति का नाम: मन्नू मलियार
मकान संख्या : 103
उम्र : 36 लिंग : महिला
फोटो उपलब्ध

556 RAN1497445
निर्वाचक का नाम : बैद राम मलिया
पिता का नाम: कुमार सिंग मलिया
मकान संख्या : 103
उम्र : 27 लिंग : पुरुष
फोटो उपलब्ध

557 JBZ0829754
निर्वाचक का नाम : ओमनलाल निषाद
पिता का नाम: अंजोरीराम निषाद
मकान संख्या : 103/ए
उम्र : 46 लिंग : पुरुष
फोटो उपलब्ध

558 JBZ0834283
निर्वाचक का नाम : झुनियाबाई निषाद
पति का नाम: ओमनलाल निषाद
मकान संख्या : 103/ए
उम्र : 43 लिंग : महिला
फोटो उपलब्ध

559 RAN1061944
निर्वाचक का नाम : अवध राम
पिता का नाम: रेखलाल
मकान संख्या : 103बी
उम्र : 27 लिंग : पुरुष
फोटो उपलब्ध

560 JBZ4671939
निर्वाचक का नाम : रेखलाल बेलसटिया
पिता का नाम: पुनउराम बेलसटिया
मकान संख्या : 103/बी
उम्र : 47 लिंग : पुरुष
फोटो उपलब्ध

561 JBZ4671889
निर्वाचक का नाम : लताबाइ ~्र बेलसटिया
पति का नाम: रेखलाल बेलसटिया
मकान संख्या : 103/बी
उम्र : 42 लिंग : महिला
फोटो उपलब्ध

562 JBZ4672218
निर्वाचक का नाम : बिहारी मंडावी
पिता का नाम: बेसाखू मंडावी
मकान संख्या : 105
उम्र : 82 लिंग : पुरुष
फोटो उपलब्ध

563 RAN1475649
निर्वाचक का नाम : पत राम मंडावी
पिता का नाम: बिहारी मंडावी
मकान संख्या : 105
उम्र : 65 लिंग : पुरुष
फोटो उपलब्ध

564 RAN1567833
निर्वाचक का नाम : जंत्री बाई मंडावी
पति का नाम: पतराम मंडावी
मकान संख्या : 105
उम्र : 59 लिंग : महिला
फोटो उपलब्ध

565 JBZ4674719
निर्वाचक का नाम : कविलास सिंह मंडावी
पिता का नाम: बिहारी मंडावी
मकान संख्या : 105
उम्र : 52 लिंग : पुरुष
फोटो उपलब्ध

566 JBZ0834325
निर्वाचक का नाम : जैना बाई मंडावी
पति का नाम: कविलास सिंह मंडावी
मकान संख्या : 105
उम्र : 51 लिंग : महिला
फोटो उपलब्ध

567 RAN0555052
निर्वाचक का नाम : डामेश्वरी मंडावी
पति का नाम: डोमन सिंह मंडावी
मकान संख्या : 105
उम्र : 40 लिंग : महिला
फोटो उपलब्ध

568 JBZ0834291
निर्वाचक का नाम : डीगेन्द्र सिंह मंडावी
पिता का नाम: पतराम मंडावी
मकान संख्या : 105
उम्र : 36 लिंग : पुरुष
फोटो उपलब्ध

569 RAN0577379
निर्वाचक का नाम : ममता गोंड
पति का नाम: डिगेन्द्र कुमार गोंड
मकान संख्या : 105
उम्र : 35 लिंग : महिला
फोटो उपलब्ध

570 RAN1061902
निर्वाचक का नाम : नागेश कुमार
पिता का नाम: काबिलास
मकान संख्या : 105
उम्र : 28 लिंग : पुरुष
फोटो उपलब्ध

571 RAN1461946
निर्वाचक का नाम : रेणु
पति का नाम: संजय कुमार कुंजाम
मकान संख्या : हाउस नं 93
उम्र : 27 लिंग : महिला
फोटो उपलब्ध

572 RAN1634773
निर्वाचक का नाम : रिंकू
पति का नाम: टिकेश्वर रावटे
मकान संख्या : हाऊस नं 100
उम्र : 27 लिंग : महिला
फोटो उपलब्ध

573 RAN1583855
निर्वाचक का नाम : तेजेश्वरी रावटे
पिता का नाम: हीरा लाल
मकान संख्या : हाऊस नं 100 वार्ड नं 14
उम्र : 25 लिंग : महिला
फोटो उपलब्ध

574 RAN1144153
निर्वाचक का नाम : गोमती बाई मांडवी
पति का नाम: डुमेश कुमार मंडावी
मकान संख्या : 00
उम्र : 27 लिंग : महिला
फोटो उपलब्ध

575 RAN0437475
निर्वाचक का नाम : यादसिंह साहू
पिता का नाम: लक्ष्मणसिंह साहू
मकान संख्या : 7
उम्र : 41 लिंग : पुरुष
फोटो उपलब्ध

576 RAN1431824
निर्वाचक का नाम : प्रेरणा मंडावी
पिता का नाम: डोमन मंडावी
मकान संख्या : 15
उम्र : 21 लिंग : महिला
फोटो उपलब्ध

577 RAN1434810
निर्वाचक का नाम : गुलशन कुमार भुआर्य
माता का नाम: दूज बाई भुआर्य
मकान संख्या : 64
उम्र : 21 लिंग : पुरुष
फोटो उपलब्ध

578 RAN1292457
निर्वाचक का नाम : हर्ष कुमार
पिता का नाम: किसुन लाल भुआर्य
मकान संख्या : 64/क
उम्र : 24 लिंग : पुरुष
फोटो उपलब्ध

579 JBZ4672333
निर्वाचक का नाम : खोरीनबाईर्् भुआर्य
पति का नाम: लालजी भुआर्य
मकान संख्या : 64/क
उम्र : 70 लिंग : महिला
फोटो उपलब्ध

580 JBZ4627949
निर्वाचक का नाम : दुजबाईर्् भुआर्य
पति का नाम:`किसुनलाल भुआर्य
मकान संख्या : 64/क
उम्र : 45 लिंग : महिला
फोटो उपलब्ध

581 JBZ4673430
निर्वाचक का नाम : चेनसिंह करात
पिता का नाम: सुखुराम करात
मकान संख्या : 71
उम्र : 52 लिंग : पुरुष
फोटो उपलब्ध

582 JBZ4673497
निर्वाचक का नाम : रामकली करात
पति का नाम: चेनसिंह करात
मकान संख्या : 71
उम्र : 48 लिंग : महिला
फोटो उपलब्ध

583 RAN1138338
निर्वाचक का नाम : प्रेमसिंह
पिता का नाम: चैनसिंह
मकान संख्या : 71
उम्र : 26 लिंग : पुरुष
फोटो उपलब्ध

584 JBZ0831123
निर्वाचक का नाम : मोहन नेताम
पिता का नाम: शिवप्रसाद नेताम
मकान संख्या : 101
उम्र : 48 लिंग : पुरुष
फोटो उपलब्ध

585 JBZ0834614
निर्वाचक का नाम : उषा नेताम
पति का नाम: मोहन नेताम
मकान संख्या : 101
उम्र : 42 लिंग : महिला
फोटो उपलब्ध

586 RAN0555060
निर्वाचक का नाम : डोमन मंडावी
पिता का नाम: पतराम मंडावी
मकान संख्या : 105
उम्र : 42 लिंग : पुरुष
फोटो उपलब्ध

587 RAN0797126
निर्वाचक का नाम : टिकेश्वर मंडावी
पिता का नाम: कबिलाससिंह मंडावी
मकान संख्या : 105
उम्र : 31 लिंग : पुरुष
फोटो उपलब्ध

588 JBZ4674669
निर्वाचक का नाम : हीरा बाई
पति का नाम: भागीरथी
मकान संख्या : 106
उम्र : 71 लिंग : महिला
फोटो उपलब्ध

589 RAN0438168
निर्वाचक का नाम : मोहनलाल मंडावी
पिता का नाम: भागीरथी मंडावी
मकान संख्या : 106
उम्र : 37 लिंग : पुरुष
फोटो उपलब्ध

590 RAN0577395
निर्वाचक का नाम : रीतु बाई रावटे
पति का नाम: पुरूषोतम रावटे
मकान संख्या : 106
उम्र : 37 लिंग : महिला
फोटो उपलब्ध

591 RAN0438184
निर्वाचक का नाम : डुमेश कुमार मण्डावी
पिता का नाम: भागीरथी मण्डावी
मकान संख्या : 106
उम्र : 37 लिंग : पुरुष
फोटो उपलब्ध

592 RAN0438176
निर्वाचक का नाम : इन्द्र कुमार मण्डावी
पिता का नाम: भागीरथी मण्डावी
मकान संख्या : 106
उम्र : 35 लिंग : पुरुष
फोटो उपलब्ध

593 RAN1615103
निर्वाचक का नाम : जलकी मंडावी
पति का नाम: इन्द्र कुमार मंडावी
मकान संख्या : 106
उम्र : 30 लिंग : महिला
फोटो उपलब्ध

594 JBZ4674701
निर्वाचक का नाम : जल्लू राम
पिता का नाम: परसादी राम
मकान संख्या : 107
उम्र : 70 लिंग : पुरुष
फोटो उपलब्ध

595 JBZ4674677
निर्वाचक का नाम : उमाबाईर्् रावटे
पति का नाम: जल्लूराम रावटे
मकान संख्या : 107
उम्र : 60 लिंग : महिला
फोटो उपलब्ध

596 RAN0438192
निर्वाचक का नाम : मनोहर लाल रावटे
पिता का नाम: जल्लू राम रावटे
मकान संख्या : 107
उम्र : 35 लिंग : पुरुष
फोटो उपलब्ध

597 RAN0902478
निर्वाचक का नाम : दानेश्वरी रावटे
पति का नाम: मनोहर लाल रावटे
मकान संख्या : 107
उम्र : 33 लिंग : महिला
फोटो उपलब्ध

598 RAN1028984
निर्वाचक का नाम : राजेन्द्र कुमार भोई
पिता का नाम: जुगनूराम भोई
मकान संख्या : 107
उम्र : 28 लिंग : पुरुष
फोटो उपलब्ध

599 JBZ4674446
निर्वाचक का नाम : भादूराम रावटे
पिता का नाम: परसादी रावटे
मकान संख्या : 108
उम्र : 76 लिंग : पुरुष
फोटो उपलब्ध

600 JBZ0829762
निर्वाचक का नाम : ज्ञानसिंग रावटे
पिता का नाम: भादूराम रावटे
मकान संख्या : 108
उम्र : 46 लिंग : पुरुष
फोटो उपलब्ध

601 JBZ0829770
निर्वाचक का नाम : कुन्ती बाई रावटे
पति का नाम: ज्ञानसिंह रावटे
मकान संख्या : 108
उम्र : 43 लिंग : महिला
फोटो उपलब्ध

602 RAN0438200
निर्वाचक का नाम : पुरूषोत्तम रावटे
पिता का नाम: भादूराम रावटे
मकान संख्या : 108
उम्र : 36 लिंग : पुरुष
फोटो उपलब्ध

603 RAN1453877
निर्वाचक का नाम : हरीश रावटे
पिता का नाम: ज्ञान सिंग रावटे
मकान संख्या : 108
उम्र : 20 लिंग : महिला
फोटो उपलब्ध

604 JBZ4671970
निर्वाचक का नाम : कोमलूराम रावटे
पिता का नाम: जगतू रावटे
मकान संख्या : 109
उम्र : 57 लिंग : पुरुष
फोटो उपलब्ध

605 JBZ0829796
निर्वाचक का नाम : जोतकुंवर रावटे
पति का नाम: कोमलू राम रावटे
मकान संख्या : 109
उम्र : 50 लिंग : महिला
फोटो उपलब्ध

606 JBZ0834390
निर्वाचक का नाम : पुसउ राम रावटे
पिता का नाम: जगतू राम रावटे
मकान संख्या : 109
उम्र : 49 लिंग : पुरुष
फोटो उपलब्ध

607 JBZ4673877
निर्वाचक का नाम : बिरमबाईर्ई रावटे
पति का नाम: पुसऊराम रावटे
मकान संख्या : 109
उम्र : 42 लिंग : महिला
फोटो उपलब्ध

608 RAN0373480
निर्वाचक का नाम : यशवन्त रावटे
पिता का नाम: कोमलू रावटे
मकान संख्या : 109
उम्र : 33 लिंग : पुरुष
फोटो उपलब्ध

609 RAN0438218
निर्वाचक का नाम : सुशीला बाई साहू
पति का नाम: सगउ राम साहू
मकान संख्या : 110
उम्र : 60 लिंग : महिला
फोटो उपलब्ध

610 JBZ4674644
निर्वाचक का नाम : हेमराज साहू
पिता का नाम: दयाराम साहू
मकान संख्या : 110
उम्र : 52 लिंग : पुरुष
फोटो उपलब्ध

611 JBZ4673380
निर्वाचक का नाम : कामिनबाईर्ई साहू
पति का नाम: हेमराम साहू
मकान संख्या : 110
उम्र : 50 लिंग : महिला
फोटो उपलब्ध

612 RAN0438234
निर्वाचक का नाम : बिसम्भर साहू
पिता का नाम: दयाराम साहू
मकान संख्या : 110
उम्र : 48 लिंग : पुरुष
फोटो उपलब्ध

613 JBZ4673372
निर्वाचक का नाम : कान्तीबाईर्ई साहू
पति का नाम: बिसम्भर साहू
मकान संख्या : 110
उम्र : 42 लिंग : महिला
फोटो उपलब्ध

614 RAN0373498
निर्वाचक का नाम : पेमेश्वरी साहू
पति का नाम: हरिशंकर साहू
मकान संख्या : 110
उम्र : 36 लिंग : महिला
फोटो उपलब्ध

615 RAN0577585
निर्वाचक का नाम : हरीशंकर साहू
पिता का नाम: सगउराम साहू
मकान संख्या : 110
उम्र : 35 लिंग : पुरुष
फोटो उपलब्ध

616 RAN0373506
निर्वाचक का नाम : जीवन साहू
पिता का नाम: हेमराज साहू
मकान संख्या : 110
उम्र : 33 लिंग : पुरुष
फोटो उपलब्ध

617 RAN1061977
निर्वाचक का नाम : सनत कुमार
पिता का नाम: बिसम्भर साहू
मकान संख्या : 110
उम्र : 29 लिंग : पुरुष
फोटो उपलब्ध

618 RAN1403435
निर्वाचक का नाम : टिकेश्वरी साहू
पति का नाम: जीवन लाल
मकान संख्या : 110
उम्र : 27 लिंग : महिला
फोटो उपलब्ध

619 JBZ4673018
निर्वाचक का नाम : बोधनराम साहू
पिता का नाम: सहदेव साहू
मकान संख्या : 111
उम्र : 67 लिंग : पुरुष
फोटो उपलब्ध

620 JBZ4673653
निर्वाचक का नाम : पुनिया साहू
पति का नाम: बोधनराम साहू
मकान संख्या : 111
उम्र : 62 लिंग : महिला
फोटो उपलब्ध

621 RAN0438242
निर्वाचक का नाम : शत्रुघन साहू
पिता का नाम: बोधन साहू
मकान संख्या : 111
उम्र : 50 लिंग : पुरुष
फोटो उपलब्ध

622 RAN0438267
निर्वाचक का नाम : ईर्श्वरीबाई साहू
पति का नाम: शत्रुघन साहू
मकान संख्या : 111
उम्र : 47 लिंग : महिला
फोटो उपलब्ध

623 RAN0438259
निर्वाचक का नाम : परदेशी साहू
पिता का नाम: बोधन साहू
मकान संख्या : 111
उम्र : 47 लिंग : पुरुष
फोटो उपलब्ध

624 RAN0438275
निर्वाचक का नाम : रुखमणी साहू
पति का नाम: परदेशी साहू
मकान संख्या : 111
उम्र : 45 लिंग : महिला
फोटो उपलब्ध

625 RAN0965665
निर्वाचक का नाम : लोकेश कुमार साहू
पिता का नाम: परदेशी राम साहू
मकान संख्या : 111
उम्र : 29 लिंग : महिला
फोटो उपलब्ध

626 RAN1029024
निर्वाचक का नाम : किशोर कुमार साहू
पिता का नाम: शत्रुहन साहू साहू
मकान संख्या : 111
उम्र : 28 लिंग : पुरुष
फोटो उपलब्ध

627 RAN1292424
निर्वाचक का नाम : शेखर कुमार साहू
पिता का नाम: शत्रुघन साहू
मकान संख्या : 111
उम्र : 24 लिंग : पुरुष
फोटो उपलब्ध

628 RAN1627330
निर्वाचक का नाम : सुनीता साहू
पति का नाम: किशोर कुमार साहू
मकान संख्या : 111
उम्र : 24 लिंग : महिला
फोटो उपलब्ध

629 JBZ0834341
निर्वाचक का नाम : अमरसिंह साहू
पिता का नाम: रामाधीन साहू
मकान संख्या : 112
उम्र : 55 लिंग : पुरुष
फोटो उपलब्ध

630 RAN0191643
निर्वाचक का नाम : बिन्दाबाई साहू
पति का नाम: नोहरसिंह साहू
मकान संख्या : 112
उम्र : 52 लिंग : महिला
फोटो उपलब्ध

631 JBZ5268032
निर्वाचक का नाम : सतबन्तीन साहू
पति का नाम: अमरसिंह साहू
मकान संख्या : 112
उम्र : 49 लिंग : महिला
फोटो उपलब्ध

632 RAN0738872
निर्वाचक का नाम : बिसेल कुमार साहू
पिता का नाम: अमर सिंह साहू
मकान संख्या : 112
उम्र : 33 लिंग : पुरुष
फोटो उपलब्ध

633 RAN0958306
निर्वाचक का नाम : चन्द्रिका साहू
पति का नाम: बिसेल कुमार साहू
मकान संख्या : 112
उम्र : 31 लिंग : महिला
फोटो उपलब्ध

634 JBZ4673349
निर्वाचक का नाम : उमिर्ला बाईर् साहू
पति का नाम: बुधराम साहू
मकान संख्या : 113
उम्र : 72 लिंग : महिला
फोटो उपलब्ध

635 JBZ5268578
निर्वाचक का नाम : मंगलूराम साहू
पिता का नाम: बुधूराम साहू
मकान संख्या : 113
उम्र : 55 लिंग : पुरुष
फोटो उपलब्ध

636 RAN1003540
निर्वाचक का नाम : ईश्वर लाल साहु
पिता का नाम: बुधराम साहु
मकान संख्या : 113
उम्र : 51 लिंग : पुरुष
फोटो उपलब्ध

637 RAN1003557
निर्वाचक का नाम : निर्मला साहु
पति का नाम: ईश्वर लाल साहु
मकान संख्या : 113
उम्र : 44 लिंग : महिला
फोटो उपलब्ध

638 RAN0438291
निर्वाचक का नाम : थानसिंह मण्डावी
पिता का नाम: छगन सिंह मण्डावी
मकान संख्या : 114
उम्र : 35 लिंग : पुरुष
फोटो उपलब्ध

639 RAN0438309
निर्वाचक का नाम : निर्मला बाई मण्डावी
पति का नाम: थानसिंह मण्डावी
मकान संख्या : 114
उम्र : 35 लिंग : महिला
फोटो उपलब्ध

640 JBZ0834416
निर्वाचक का नाम : रमतुलाबाई मलियार
पति का नाम: उन्द्रेराम मलियार
मकान संख्या : 115
उम्र : 54 लिंग : महिला
फोटो उपलब्ध

641 RAN0665786
निर्वाचक का नाम : पूनलाल मलियार
पिता का नाम: राम्हू मलियार
मकान संख्या : 115
उम्र : 53 लिंग : पुरुष
फोटो उपलब्ध

642 RAN0758912
निर्वाचक का नाम : हेम बाई मलियार
पति का नाम: पुनलाल मलियार
मकान संख्या : 115
उम्र : 50 लिंग : महिला
फोटो उपलब्ध

643 RAN0958298
निर्वाचक का नाम : पवन कुमार मलियार
पिता का नाम: उन्दरे मलियार
मकान संख्या : 115
उम्र : 32 लिंग : पुरुष
फोटो उपलब्ध

644 RAN1336908
निर्वाचक का नाम : दूलोरिन बाई मलिया
पति का नाम: पवन कुमार
मकान संख्या : 115
उम्र : 31 लिंग : महिला
फोटो उपलब्ध

645 RAN1591882
निर्वाचक का नाम : राधा धलनिया
अन्य: बुधियारिन धलनिया
मकान संख्या : 116
उम्र : 75 लिंग : महिला
फोटो उपलब्ध

646 JBZ4673406
निर्वाचक का नाम : बुधियारिन धलनिया
पिता का नाम: सुखुराम धलनिया
मकान संख्या : 116
उम्र : 48 लिंग : महिला
फोटो उपलब्ध

647 JBZ4671962
निर्वाचक का नाम : भारत सिंह
पिता का नाम: मेहत्तर
मकान संख्या : 118
उम्र : 64 लिंग : पुरुष
फोटो उपलब्ध

648 JBZ4673315
निर्वाचक का नाम : मानबाईर् उइके
पति का नाम: भारतलाल उइके
मकान संख्या : 118
उम्र : 55 लिंग : महिला
फोटो उपलब्ध

649 RAN1402445
निर्वाचक का नाम : मोनिका उइके
अन्य: भारत लाल उइके
मकान संख्या : 118
उम्र : 29 लिंग : महिला
फोटो उपलब्ध

650 JBZ0830869
निर्वाचक का नाम : तेवलराम कुंजाम
पिता का नाम: बिसेसर कुंजाम
मकान संख्या : 119
उम्र : 38 लिंग : पुरुष
फोटो उपलब्ध

651 RAN0902486
निर्वाचक का नाम : अनुसुईया कुंजाम
पति का नाम: तेवलराम कुंजाम
मकान संख्या : 119
उम्र : 35 लिंग : महिला
फोटो उपलब्ध

652 JBZ4674586
निर्वाचक का नाम : विष्णु राम
पिता का नाम: बखरिया राम
मकान संख्या : 120
उम्र : 61 लिंग : पुरुष
फोटो उपलब्ध

653 JBZ4674461
निर्वाचक का नाम : परदेशनीन
पति का नाम: विष्णु
मकान संख्या : 120
उम्र : 60 लिंग : महिला
फोटो उपलब्ध

654 RAN1062009
निर्वाचक का नाम : खेमचंद
पिता का नाम: विष्णु राम
मकान संख्या : 120
उम्र : 28 लिंग : पुरुष
फोटो उपलब्ध

655 RAN1143858
निर्वाचक का नाम : निलेश बाई
पति का नाम: खेमचंद
मकान संख्या : 120
उम्र : 27 लिंग : महिला
फोटो उपलब्ध

656 JBZ4673638
निर्वाचक का नाम : ओंकारसिंह मंडावी
पिता का नाम: गुलाबसिंह मंडावी
मकान संख्या : 121
उम्र : 47 लिंग : पुरुष
फोटो उपलब्ध

657 JBZ4673620
निर्वाचक का नाम : महेश्वरी मंडावी
पति का नाम: ओंकारसिंह मंडावी
मकान संख्या : 121
उम्र : 39 लिंग : महिला
फोटो उपलब्ध

658 JBZ4673968
निर्वाचक का नाम : चंदू
पिता का नाम: नोहर सिंह
मकान संख्या : 122
उम्र : 59 लिंग : पुरुष
फोटो उपलब्ध

659 JBZ4674750
निर्वाचक का नाम : लताबाईर् उवर्शा
पति का नाम: चन्दूदास उवर्शा
मकान संख्या : 122
उम्र : 47 लिंग : महिला
फोटो उपलब्ध

660 RAN1307743
निर्वाचक का नाम : कमलेश
पिता का नाम: चंदूलाल
मकान संख्या : 122
उम्र : 24 लिंग : पुरुष
फोटो उपलब्ध

661 JBZ0834374
निर्वाचक का नाम : राजकुमार निषाद
पिता का नाम: बिसराम निषाद
मकान संख्या : 123
उम्र : 57 लिंग : पुरुष
फोटो उपलब्ध

662 JBZ0834382
निर्वाचक का नाम : रोहणी बाई निषाद
पति का नाम: राजकुमार निषाद
मकान संख्या : 123
उम्र : 54 लिंग : महिला
फोटो उपलब्ध

663 RAN0437574
निर्वाचक का नाम : हरेन्द्र कुमार निषाद
पिता का नाम: राजकुमार निषाद
मकान संख्या : 123
उम्र : 41 लिंग : पुरुष
फोटो उपलब्ध

664 RAN0917492
निर्वाचक का नाम : नरेन्द्र कुमार निषाद
पिता का नाम: राजकुमार निषाद
मकान संख्या : 123
उम्र : 38 लिंग : पुरुष
फोटो उपलब्ध

665 RAN0373514
निर्वाचक का नाम : सुदर्शन निषाद
पिता का नाम: राजकुमार निषाद
मकान संख्या : 123
उम्र : 35 लिंग : पुरुष
फोटो उपलब्ध

666 RAN0437764
निर्वाचक का नाम : दिलेश्वरी निषाद
पति का नाम: हरेन्द्र कुमार निषाद
मकान संख्या : 123
उम्र : 35 लिंग : महिला
फोटो उपलब्ध

667 RAN0373522
निर्वाचक का नाम : प्रेम लाल निषाद
पिता का नाम: राजकुमार निषाद
मकान संख्या : 123
उम्र : 33 लिंग : पुरुष
फोटो उपलब्ध

668 RAN1029032
निर्वाचक का नाम : दमयंतीन बाई निषाद
पति का नाम: नरेन्द्र कुमार निषाद
मकान संख्या : 123
उम्र : 29 लिंग : महिला
फोटो उपलब्ध

669 RAN1307578
निर्वाचक का नाम : जया
पति का नाम: सुदर्शन
मकान संख्या : 123
उम्र : 27 लिंग : महिला
फोटो उपलब्ध

670 JBZ4673646
निर्वाचक का नाम : मेहतरीन बाई
पति का नाम: झुमुक लाल
मकान संख्या : 124
उम्र : 73 लिंग : महिला
फोटो उपलब्ध

671 JBZ4674032
निर्वाचक का नाम : नरेश यादव
पिता का नाम: झुमुकलाल यादव
मकान संख्या : 124
उम्र : 43 लिंग : पुरुष
फोटो उपलब्ध

672 JBZ4673778
निर्वाचक का नाम : फूलबासन यादव
पिता का नाम: नरेश यादव
मकान संख्या : 124
उम्र : 40 लिंग : महिला
फोटो उपलब्ध

673 JBZ5267968
निर्वाचक का नाम : मूरली यादव
पिता का नाम: झुमुकलाल यादव
मकान संख्या : 124
उम्र : 40 लिंग : पुरुष
फोटो उपलब्ध

674 JBZ4674594
निर्वाचक का नाम : संतबाईर्ई यादव
पति का नाम: मुरली यादव
मकान संख्या : 124
उम्र : 38 लिंग : महिला
फोटो उपलब्ध

675 JBZ4627964
निर्वाचक का नाम : मकुन्द यादव
पिता का नाम: झुमुकलाल यादव
मकान संख्या : 124
उम्र : 35 लिंग : पुरुष
फोटो उपलब्ध

676 RAN1061886
निर्वाचक का नाम : घनश्याम
पिता का नाम: नरेश यादव
मकान संख्या : 124
उम्र : 27 लिंग : पुरुष
फोटो उपलब्ध

677 JBZ0830877
निर्वाचक का नाम : दादूराम उवर्शा
पिता का नाम: इतवारी उवर्शा
मकान संख्या : 125
उम्र : 58 लिंग : पुरुष
फोटो उपलब्ध

678 JBZ4674040
निर्वाचक का नाम : निमनबाईर्ई कुंजाम
पति का नाम: दादूराम कुंजाम
मकान संख्या : 125
उम्र : 50 लिंग : महिला
फोटो उपलब्ध

679 JBZ0834424
निर्वाचक का नाम : नरसिंह कुंजाम
पिता का नाम: इतवारी कुंजाम
मकान संख्या : 125
उम्र : 47 लिंग : पुरुष
फोटो उपलब्ध

680 JBZ0834432
निर्वाचक का नाम : केशरबाई कुंजाम
पति का नाम: नरसिंह कुंजाम
मकान संख्या : 125
उम्र : 44 लिंग : महिला
फोटो उपलब्ध

681 RAN1510445
निर्वाचक का नाम : कौशल कुमार कुंजाम
पिता का नाम: नरसिंग कुंजाम
मकान संख्या : 125
उम्र : 21 लिंग : पुरुष
फोटो उपलब्ध

682 JBZ0830190
निर्वाचक का नाम : चेतन रावटे
पिता का नाम: ईर्ईसर रावटे
मकान संख्या : 126
उम्र : 61 लिंग : पुरुष
फोटो उपलब्ध

683 JBZ4674016
निर्वाचक का नाम : चमरू राम
पिता का नाम: ईसर
मकान संख्या : 126
उम्र : 61 लिंग : पुरुष
फोटो उपलब्ध

684 JBZ4674636
निर्वाचक का नाम : पलटीनबाईर्ई रावटे
पति का नाम: चमरु रावटे
मकान संख्या : 126
उम्र : 55 लिंग : महिला
फोटो उपलब्ध

685 JBZ4672325
निर्वाचक का नाम : खोरबाहरीन रावटे
पति का नाम: चेतन रावटे
मकान संख्या : 126
उम्र : 52 लिंग : महिला
फोटो उपलब्ध

686 JBZ0834440
निर्वाचक का नाम : कामता रावटे
पिता का नाम: ईर्ईशर रावटे
मकान संख्या : 126
उम्र : 46 लिंग : पुरुष
फोटो उपलब्ध

687 JBZ0829721
निर्वाचक का नाम : लोमीन बाई रावटे
पति का नाम: कामता रावटे
मकान संख्या : 126
उम्र : 43 लिंग : महिला
फोटो उपलब्ध

688 RAN0438325
निर्वाचक का नाम : रोशन कुमार रावटे
पिता का नाम: चमरूराम रावटे
मकान संख्या : 126
उम्र : 40 लिंग : पुरुष
फोटो उपलब्ध

689 RAN1028992
निर्वाचक का नाम : गुलेश्वरी बाई रावटे
पति का नाम: रोशन कुमार रावटे
मकान संख्या : 126
उम्र : 30 लिंग : महिला
फोटो उपलब्ध

690 RAN1061910
निर्वाचक का नाम : टिकेश राम
पिता का नाम: चेतन
मकान संख्या : 126
उम्र : 27 लिंग : पुरुष
फोटो उपलब्ध

691 RAN1519867
निर्वाचक का नाम : विक्की रावटे
पिता का नाम: चेतन रावटे
मकान संख्या : 126
उम्र : 22 लिंग : पुरुष
फोटो उपलब्ध

692 RAN1568112
निर्वाचक का नाम : अशोक कुमार रावटे
पिता का नाम: कामता रावटे
मकान संख्या : 126
उम्र : 22 लिंग : पुरुष
फोटो उपलब्ध

693 RAN0917526
निर्वाचक का नाम : पुरन रावटे
पिता का नाम: चमरू रावटे
मकान संख्या : 128
उम्र : 34 लिंग : पुरुष
फोटो उपलब्ध

694 RAN1405943
निर्वाचक का नाम : अरुण रावटे
पति का नाम: पूरन लाल रावटे
मकान संख्या : 128
उम्र : 26 लिंग : महिला
फोटो उपलब्ध

695 RAN0437582
निर्वाचक का नाम : राम्हीनबाई साहू
पति का नाम: यादसिंह साहू
मकान संख्या : 143
उम्र : 38 लिंग : महिला
फोटो उपलब्ध

696 RAN1580869
निर्वाचक का नाम : सोमिन
पति का नाम: लोकेश कुमार साहू
मकान संख्या : हाऊस नं 156
उम्र : 25 लिंग : महिला
फोटो उपलब्ध

697 RAN1540855
निर्वाचक का नाम : राहुल मंडावी
पिता का नाम: छगन मंडावी
मकान संख्या : वार्ड नं 15
उम्र : 27 लिंग : पुरुष
फोटो उपलब्ध

698 JBZ0830307
निर्वाचक का नाम : हेमा बाई यादव
पति का नाम: मकुन्द यादव
मकान संख्या : १२४
उम्र : 37 लिंग : महिला
फोटो उपलब्ध

699 RAN0438333
निर्वाचक का नाम : रमेश्वरी मंडावी
पति का नाम: मोहनलाल मंडावी
मकान संख्या : १०६
उम्र : 36 लिंग : महिला
फोटो उपलब्ध

700 RAN1431808
निर्वाचक का नाम : हरीश कुमार साहू
पिता का नाम: याद राम साहू
मकान संख्या : 07
उम्र : 21 लिंग : पुरुष
फोटो उपलब्ध

701 JBZ0833947
निर्वाचक का नाम : मिलनसिंह रावटे
पिता का नाम: खोमूराम रावटे
मकान संख्या : 32
उम्र : 45 लिंग : पुरुष
फोटो उपलब्ध

702 JBZ0829853
निर्वाचक का नाम : संगीता रावटे
पति का नाम: मिलनसिंह रावटे
मकान संख्या : 32
उम्र : 40 लिंग : महिला
फोटो उपलब्ध

703 RAN1414101
निर्वाचक का नाम : महेश कुमार रावटे
पिता का नाम: मिलन सिंह रावटे
मकान संख्या : 32
उम्र : 22 लिंग : पुरुष
फोटो उपलब्ध

704 RAN0665703
निर्वाचक का नाम : सुखराम गोंड
पिता का नाम: शोभाराम गोंड
मकान संख्या : 50/ख
उम्र : 69 लिंग : पुरुष
फोटो उपलब्ध

705 JBZ4627626
निर्वाचक का नाम : लुलताबाईर् गोंड
पति का नाम: सुखराम गोंड
मकान संख्या : 50/ख
उम्र : 65 लिंग : महिला
फोटो उपलब्ध

706 RAN0438341
निर्वाचक का नाम : तीरथराम अरकरा
पिता का नाम: समेलाल अरकरा
मकान संख्या : 52
उम्र : 35 लिंग : पुरुष
फोटो उपलब्ध

707 RAN0437814
निर्वाचक का नाम : टालसिंग बेसरिया
पिता का नाम: जयलाल बेसरिया
मकान संख्या : 57
उम्र : 50 लिंग : पुरुष
फोटो उपलब्ध

708 RAN0437822
निर्वाचक का नाम : नेनबाई बेसरिया
पति का नाम: टालसिंग बेसरिया
मकान संख्या : 57
उम्र : 46 लिंग : महिला
फोटो उपलब्ध

709 RAN0958314
निर्वाचक का नाम : मोनिका रावटे
पिता का नाम: ज्ञान चँद सुधाकर रावटे
मकान संख्या : 80
उम्र : 29 लिंग : महिला
फोटो उपलब्ध

710 JBZ4673950
निर्वाचक का नाम : सुकवारो रावते
पति का नाम: बिसराम रावते
मकान संख्या : 83
उम्र : 77 लिंग : महिला
फोटो उपलब्ध

711 JBZ4673331
निर्वाचक का नाम : मनटोराबाईर् रावटे
पति का नाम: भगवानी रावटे
मकान संख्या : 127
उम्र : 65 लिंग : महिला
फोटो उपलब्ध

712 JBZ5268065
निर्वाचक का नाम : छबिलाल
पिता का नाम: भगवानी
मकान संख्या : 127
उम्र : 52 लिंग : पुरुष
फोटो उपलब्ध

713 RAN0438358
निर्वाचक का नाम : दीनबंधू रावटे
पिता का नाम: भगवानी रावटे
मकान संख्या : 127
उम्र : 49 लिंग : पुरुष
फोटो उपलब्ध

714 RAN0438366
निर्वाचक का नाम : चित्ररेखा रावटे
पति का नाम: दीनबंधू रावटे
मकान संख्या : 127
उम्र : 45 लिंग : महिला
फोटो उपलब्ध

715 RAN0438374
निर्वाचक का नाम : देवेन्द्र कुमार रावटे
पिता का नाम: भगवानी रावटे
मकान संख्या : 127
उम्र : 38 लिंग : पुरुष
फोटो उपलब्ध

716 JBZ5268321
निर्वाचक का नाम : सुनिताबाईर् रावटे
पिता का नाम: देवेन्द्र कुमार रावटे
मकान संख्या : 127
उम्र : 35 लिंग : महिला
फोटो उपलब्ध

717 RAN1336999
निर्वाचक का नाम : नूतन कुमार रावटे
पिता का नाम: दीनबंधु रावटे
मकान संख्या : 127
उम्र : 24 लिंग : पुरुष
फोटो उपलब्ध

718 RAN1427913
निर्वाचक का नाम : मीनू रावटे
पिता का नाम: देवेंद्र कुमार रावटे
मकान संख्या : 127
उम्र : 23 लिंग : महिला
फोटो उपलब्ध

719 RAN1428036
निर्वाचक का नाम : मधुसूदन रावटे
पिता का नाम: देवेंद्र कुमार रावटे
मकान संख्या : 127
उम्र : 22 लिंग : पुरुष
फोटो उपलब्ध

720 JBZ4672408
निर्वाचक का नाम : देवलाल
पिता का नाम: झाडूराम
मकान संख्या : 128
उम्र : 61 लिंग : पुरुष
फोटो उपलब्ध

721 JBZ4627931
निर्वाचक का नाम : रेवाराम रावटे
पिता का नाम: झाडूराम रावटे
मकान संख्या : 128
उम्र : 47 लिंग : पुरुष
फोटो उपलब्ध

722 JBZ4674552
निर्वाचक का नाम : सुलेश्वरी रावटे
पति का नाम: देवलाल रावटे
मकान संख्या : 128
उम्र : 45 लिंग : महिला
फोटो उपलब्ध

723 RAN0438390
निर्वाचक का नाम : देवकीबाई रावटे
पति का नाम: रेवाराम रावटे
मकान संख्या : 128
उम्र : 43 लिंग : महिला
फोटो उपलब्ध

724 JBZ4674024
निर्वाचक का नाम : उषाबाईर् करायत
पति का नाम: सुभाष करायत
मकान संख्या : 129
उम्र : 50 लिंग : महिला
फोटो उपलब्ध

725 JBZ0829887
निर्वाचक का नाम : फगनूराम करायत
पिता का नाम: रेवाराम करायत
मकान संख्या : 129
उम्र : 48 लिंग : पुरुष
फोटो उपलब्ध

726 JBZ0834473
निर्वाचक का नाम : पुष्पाबाई करायत
पति का नाम: फगनूराम करायत
मकान संख्या : 129
उम्र : 44 लिंग : महिला
फोटो उपलब्ध

727 RAN0797241
निर्वाचक का नाम : सोहद्राबाई करायत
पति का नाम: इन्द्रकुमार करायत
मकान संख्या : 129
उम्र : 39 लिंग : महिला
फोटो उपलब्ध

728 JBZ0834481
निर्वाचक का नाम : इन्द्र कुमार करायत
पिता का नाम: रेवाराम करायत
मकान संख्या : 129
उम्र : 37 लिंग : पुरुष
फोटो उपलब्ध

729 RAN0438408
निर्वाचक का नाम : हुमेश कुमार करात
पिता का नाम: सुभाष करायत
मकान संख्या : 129
उम्र : 35 लिंग : पुरुष
फोटो उपलब्ध

730 RAN1028976
निर्वाचक का नाम : पेमिन बाई करात
पति का नाम: हुमेश कुमार करात
मकान संख्या : 129
उम्र : 30 लिंग : महिला
फोटो उपलब्ध

731 RAN1336973
निर्वाचक का नाम : शिवम करायत
पिता का नाम: फगनू राम
मकान संख्या : 129
उम्र : 23 लिंग : पुरुष
फोटो उपलब्ध

732 RAN0438416
निर्वाचक का नाम : लैनू राम सुधाकर
पिता का नाम: सुकदेव सुधाकर
मकान संख्या : 130
उम्र : 76 लिंग : पुरुष
फोटो उपलब्ध

733 JBZ4672275
निर्वाचक का नाम : शकुनबाईर्र् बोरझरिया
पति का नाम: श्यामलाल बोरझरिया
मकान संख्या : 130
उम्र : 60 लिंग : महिला
फोटो उपलब्ध

734 RAN0264978
निर्वाचक का नाम : कचरू राम सुधाकर
पिता का नाम: कार्तिक राम सुधाकर
मकान संख्या : 130
उम्र : 51 लिंग : पुरुष
फोटो उपलब्ध

735 RAN0438424
निर्वाचक का नाम : ज्ञानचंद सुधाकर
पिता का नाम: लैनूराम सुधाकर
मकान संख्या : 130
उम्र : 51 लिंग : पुरुष
फोटो उपलब्ध

736 RAN0438432
निर्वाचक का नाम : रमीला बाई सुधाकर
पति का नाम: ज्ञानचंद सुधाकर
मकान संख्या : 130
उम्र : 46 लिंग : महिला
फोटो उपलब्ध

737 JBZ4672200
निर्वाचक का नाम : खोरबाहरा सुधाकर
पिता का नाम: राम सुधाकर
मकान संख्या : 130
उम्र : 43 लिंग : पुरुष
फोटो उपलब्ध

738 JBZ4672283
निर्वाचक का नाम : रमा बाई सुधाकर
पति का नाम: कचरूराम सुधाकर
मकान संख्या : 130
उम्र : 41 लिंग : महिला
फोटो उपलब्ध

739 RAN0438465
निर्वाचक का नाम : चितरेखा सुधाकर
पति का नाम: खोरबाहरा सुधाकर
मकान संख्या : 130
उम्र : 40 लिंग : महिला
फोटो उपलब्ध

740 RAN0797308
निर्वाचक का नाम : लीलाबाई सुधाकर
पति का नाम: मंथलेश सुधाकर
मकान संख्या : 130
उम्र : 35 लिंग : महिला
फोटो उपलब्ध

741 RAN1336916
निर्वाचक का नाम : बिंदेश्वरी सुधाकर
पिता का नाम: कचरू राम
मकान संख्या : 130
उम्र : 32 लिंग : महिला
फोटो उपलब्ध

742 RAN1061969
निर्वाचक का नाम : कोमल सिंग
पिता का नाम: खोरबाहरा राम
मकान संख्या : 130
उम्र : 29 लिंग : पुरुष
फोटो उपलब्ध

743 RAN1428242
निर्वाचक का नाम : मुनेंद्र कुमार सुधाकर
पिता का नाम: कचरू राम सुधाकर
मकान संख्या : 130
उम्र : 21 लिंग : पुरुष
फोटो उपलब्ध

744 JBZ4673992
निर्वाचक का नाम : कमलाबाईर्र् ओटी
पति का नाम: झनकलाल ओटी
मकान संख्या : 131
उम्र : 67 लिंग : महिला
फोटो उपलब्ध

745 RAN0797050
निर्वाचक का नाम : महादेव ओटी
पिता का नाम: झनकलाल ओटी
मकान संख्या : 131
उम्र : 47 लिंग : पुरुष
फोटो उपलब्ध

746 RAN0438473
निर्वाचक का नाम : सहादेव ओटी
पिता का नाम: झनकलाल ओटी
मकान संख्या : 131
उम्र : 46 लिंग : पुरुष
फोटो उपलब्ध

747 RAN0438481
निर्वाचक का नाम : राधाबाई ओटी
पति का नाम: सहादेव ओटी
मकान संख्या : 131
उम्र : 43 लिंग : महिला
फोटो उपलब्ध

748 RAN0797068
निर्वाचक का नाम : गौतर बाई ओटी
पति का नाम: महादेव ओटी
मकान संख्या : 131
उम्र : 42 लिंग : महिला
फोटो उपलब्ध

749 JBZ4674008
निर्वाचक का नाम : ललिताबाईर्र् ओटी
पति का नाम: कैलाश ओटी
मकान संख्या : 131
उम्र : 40 लिंग : महिला
फोटो उपलब्ध

750 RAN1567783
निर्वाचक का नाम : नीलू ओटी
पति का नाम: मोहित कुमार ओटी
मकान संख्या : 131
उम्र : 28 लिंग : महिला
फोटो उपलब्ध

751 RAN1230036
निर्वाचक का नाम : मोहित कुमार ओटी
माता का नाम: ललिता बाई ओटी
मकान संख्या : 131
उम्र : 25 लिंग : पुरुष
फोटो उपलब्ध

752 JBZ0834465
निर्वाचक का नाम : अंबिका कोसमा
पति का नाम: गोपालसिंह कोसमा
मकान संख्या : 131ए
उम्र : 53 लिंग : महिला
फोटो उपलब्ध

753 JBZ0834457
निर्वाचक का नाम : गोपाल सिंह कोसमा
पिता का नाम: अघन राम कोसमा
मकान संख्या : 131/ए
उम्र : 56 लिंग : पुरुष
फोटो उपलब्ध

754 RAN0902502
निर्वाचक का नाम : तानेश कुमार कोसमा
पिता का नाम: गोपाल सिंह कोसमा
मकान संख्या : 131/ए
उम्र : 30 लिंग : पुरुष
फोटो उपलब्ध

755 RAN1003664
निर्वाचक का नाम : दीपांकर कोसमा
पिता का नाम: गोपाल सिंह कोसमा
मकान संख्या : 131/ए
उम्र : 27 लिंग : पुरुष
फोटो उपलब्ध

756 JBZ4673984
निर्वाचक का नाम : श्यामबाईर्र् कोसमा
पति का नाम: कवलीराम कोसमा
मकान संख्या : 132
उम्र : 70 लिंग : महिला
फोटो उपलब्ध

757 JBZ0830430
निर्वाचक का नाम : टीकमलाल कोसमा
पिता का नाम: कवलीराम कोसमा
मकान संख्या : 132
उम्र : 46 लिंग : पुरुष
फोटो उपलब्ध

758 JBZ0829994
निर्वाचक का नाम : अरूण बाई कोसमा
पति का नाम: टीकम कोसमा
मकान संख्या : 132
उम्र : 40 लिंग : महिला
फोटो उपलब्ध

759 RAN0577486
निर्वाचक का नाम : दीपेश कुमार कोसमा
पिता का नाम: गोपाल सिंह कोसमा
मकान संख्या : 132
उम्र : 33 लिंग : पुरुष
फोटो उपलब्ध

760 RAN1229921
निर्वाचक का नाम : हिना साहू
पति का नाम: दीपेश कुमार
मकान संख्या : 132
उम्र : 32 लिंग : महिला
फोटो उपलब्ध

761 RAN1292341
निर्वाचक का नाम : कुलेश्वर
पिता का नाम: टिकम लाल
मकान संख्या : 132
उम्र : 24 लिंग : पुरुष
फोटो उपलब्ध

762 RAN1440882
निर्वाचक का नाम : मुकेश्वरी
पिता का नाम: टीकम लाल कोसमा
मकान संख्या : 132/16 पटोरा
उम्र : 26 लिंग : महिला
फोटो उपलब्ध

763 JBZ4674065
निर्वाचक का नाम : तोरनसिंह ओंटी
पिता का नाम: भोपाल ओंटी
मकान संख्या : 134
उम्र : 59 लिंग : पुरुष
फोटो उपलब्ध

764 RAN0373530
निर्वाचक का नाम : संतोष कुमार ओटी
पिता का नाम: तोरण ओटी
मकान संख्या : 134
उम्र : 34 लिंग : पुरुष
फोटो उपलब्ध

765 RAN0917484
निर्वाचक का नाम : डामिन बाई ओटी
पति का नाम: संतोष कुमार ओटी
मकान संख्या : 134
उम्र : 33 लिंग : महिला
फोटो उपलब्ध

766 JBZ4672416
निर्वाचक का नाम : फुलकुवंर ओंटी
पति का नाम: गोपालसिंह ओंटी
मकान संख्या : 135
उम्र : 59 लिंग : महिला
फोटो उपलब्ध

767 RAN1230929
निर्वाचक का नाम : श्वेता
पिता का नाम: मिलाप सिंग शेंडे
मकान संख्या : 137/ए
उम्र : 25 लिंग : महिला
फोटो उपलब्ध

768 JBZ4672069
निर्वाचक का नाम : कनक शेण्डे
पति का नाम: मिलाप शेंडे
मकान संख्या : 137ए
उम्र : 45 लिंग : महिला
फोटो उपलब्ध

769 JBZ0834499
निर्वाचक का नाम : मिलाप सिंह शेण्डे
पिता का नाम: समारू राम शेण्डे
मकान संख्या : 137/ए
उम्र : 56 लिंग : पुरुष
फोटो उपलब्ध

770 RAN1003516
निर्वाचक का नाम : नवीन कुमार शेण्डे
पिता का नाम: मिलाप सिंग शेण्डे
मकान संख्या : 137ए
उम्र : 28 लिंग : पुरुष
फोटो उपलब्ध

771 JBZ0834507
निर्वाचक का नाम : खोमसिंग उइके
पिता का नाम: मुनसिग उइके
मकान संख्या : 138
उम्र : 56 लिंग : पुरुष
फोटो उपलब्ध

772 RAN0555086
निर्वाचक का नाम : चन्द्रोतीबाई उइके
पति का नाम: खोमसिंग उइके
मकान संख्या : 138
उम्र : 52 लिंग : महिला
फोटो उपलब्ध

773 RAN0264986
निर्वाचक का नाम : होरीलाल उइके
पिता का नाम: खोमसिंग उइके
मकान संख्या : 138
उम्र : 40 लिंग : पुरुष
फोटो उपलब्ध

774 RAN0373548
निर्वाचक का नाम : देवबती उइके
पति का नाम: होरी लाल उइके
मकान संख्या : 138
उम्र : 35 लिंग : महिला
फोटो उपलब्ध

775 JBZ4672317
निर्वाचक का नाम : अनुसूइया उवर्शा
पति का नाम: कुंजलाल उवर्शा
मकान संख्या : 141
उम्र : 61 लिंग : महिला
फोटो उपलब्ध

776 JBZ5267703
निर्वाचक का नाम : विनोद कुमार उवर्शा
पिता का नाम: कुंजलाल उवर्शा
मकान संख्या : 141
उम्र : 37 लिंग : पुरुष
फोटो उपलब्ध

777 RAN0438507
निर्वाचक का नाम : लिलेश्वरी उर्वशा
पति का नाम: विनोद कुमार उर्वशा
मकान संख्या : 141
उम्र : 37 लिंग : महिला
फोटो उपलब्ध

778 RAN0373316
निर्वाचक का नाम : दिनेश कुमार उर्वशा
पिता का नाम: कुंज लाल उर्वशा
मकान संख्या : 141
उम्र : 35 लिंग : पुरुष
फोटो उपलब्ध

779 RAN1568450
निर्वाचक का नाम : विकास कुमार उर्वशा
पिता का नाम: विनोद कुमार उर्वशा
मकान संख्या : 141
उम्र : 21 लिंग : पुरुष
फोटो उपलब्ध

780 JBZ4672309
निर्वाचक का नाम : रामबाईई् कुंजाम
पति का नाम: पुरुषोत्तम कुंजाम
मकान संख्या : 143
उम्र : 77 लिंग : महिला
फोटो उपलब्ध

781 JBZ0834515
निर्वाचक का नाम : सुशील कुमार कुंजाम
पिता का नाम: पुरूषोत्तम कुंजाम
मकान संख्या : 143
उम्र : 44 लिंग : पुरुष
फोटो उपलब्ध

782 RAN1336940
निर्वाचक का नाम : हेमेंद्र कुंजाम
पिता का नाम: सुशील
मकान संख्या : 143
उम्र : 23 लिंग : पुरुष
फोटो उपलब्ध

783 RAN1567924
निर्वाचक का नाम : मेघा कुंजाम
पिता का नाम: सुशील कुमार कुंजाम
मकान संख्या : 143
उम्र : 21 लिंग : महिला
फोटो उपलब्ध

784 RAN0577577
निर्वाचक का नाम : प्रवीण कुमार ठाकुर
पिता का नाम: गिरवर सिंह ठाकुर
मकान संख्या : एच नं 128/16
उम्र : 47 लिंग : पुरुष
फोटो उपलब्ध

785 RAN0438499
निर्वाचक का नाम : नरेंद्र कुमार ठाकुर
पिता का नाम: गिरवर सिंह ठाकुर
मकान संख्या : एच नं 128/16
उम्र : 41 लिंग : पुरुष
फोटो उपलब्ध

786 JBZ0834531
निर्वाचक का नाम : सोनकुंवर बाई रावटे
पति का नाम: गिरवर रावटे
मकान संख्या : १२८
उम्र : 67 लिंग : महिला
फोटो उपलब्ध

787 JBZ0834549
निर्वाचक का नाम : एमन हल्बा
पिता का नाम: श्याम लाल हल्बा
मकान संख्या : १३०
उम्र : 40 लिंग : पुरुष
फोटो उपलब्ध

788 RAN0438515
निर्वाचक का नाम : प्रेमबाई कुंजाम
पति का नाम: संतोष कुंजाम
मकान संख्या : पतोरा
उम्र : 39 लिंग : महिला
फोटो उपलब्ध

789 JBZ0834556
निर्वाचक का नाम : कमलेश्वरी हल्बा
पति का नाम: एमन हल्बा
मकान संख्या : १३०
उम्र : 36 लिंग : महिला
फोटो उपलब्ध

मतदाताओं की संक्षिप्त विवरणी :

A) मतदाताओं की संख्या :

		नामावली का प्रकार	निर्वाचक नामावली की पहचान :	**मतदाताओं की संख्या :**			
				पुरुष	महिला	तृतीय लिंग	कुल
I	मूल	मूल नामावली	समस्त पूरकों को को एकीकृत कर बनाई गई विशेष गहन पुनरीक्षण 2026 की मूल निर्वाचक नामावली	395	394	0	789
				395	394	0	789

निर्वाचक रजिस्ट्रीकरण अधिकारी के हस्ताक्षर