निर्वाचक नामावली 2026 S26 छत्तीसगढ

विधानसभा क्षेत्र की संख्या, नाम और आरक्षण की स्थिति : 77 - खुज्जी (सामान्य)	**भाग संख्या : : 248**

लोकसभा निर्वाचन क्षेत्र की संख्या, नाम और आरक्षण स्थिति जिसमें विधानसभा क्षेत्र है : 6 - राजनांदगांव (सामान्य)

1. पुनरीक्षण का विवरण

पुनरीक्षण का वर्ष : 2026

अर्हता दिनांक : 01-01-2026

पुनरीक्षण का प्रकार : विशेष गहन पुनरीक्षण 2026

प्रकाशन की तिथि : 23-12-2025

निर्वाचक नामावली की पहचान :

समस्त पूरकों को एकीकृत कर बनायी गई विशेष गहन पुनरीक्षण 2026 की मूल निर्वाचक नामावली

2. भाग व मतदान क्षेत्र का विवरण :

इस भाग के अनुभाग की संख्या व नाम :

1-वार्ड नं. 8 मटिया
2-वार्ड नं. 9 मटिया
3-वार्ड नं. 10 मटिया
4-वार्ड नं. 11 मटिया
5-वार्ड नं. 12 मटिया
6-वाड नं. 1 राणा मटिया
7-वार्ड नं. 2 राणा मटिया
8-वार्ड नं. 3 राणा मटिया
9-वार्ड नं. 4 - राणामटिया
10-वार्ड नं. 5 - राणामटिया

मुख्य शहर/गाँव	: मटिया
डाकघर	: गोड़लवाही
पुलिस स्टेशन	: डोंगरगांव
पंचायत	: गोड़लवाही
तहसील	: छुरिया
अनुमंडल	: डोंगरगांव
जिला	: राजनांदगांव
पिन कोड	: 491661

3. मतदान केंद्र का विवरण

मतदान केंद्र की संख्या व नाम :

248 - मटिया

मतदान केंद्र का पता :

प्राशा भवन मटिया

मतदान केंद्र का प्रकार (पुरुष/महिला/सामान्य)	सामान्य
इस भाग में सहायक मतदान केन्द्रों की संख्या :	0

4. मतदाताओं की संख्या :

आरंभिक क्रम संख्या	अंतिम क्रम संख्या	मतदाताओं की संख्या			
		पुरुष	महिला	तृतीय लिंग	कुल
1	557	268	289	0	557

निर्वाचक रजिस्ट्रीकरण अधिकारी के हस्ताक्षर

Nazri Naksha

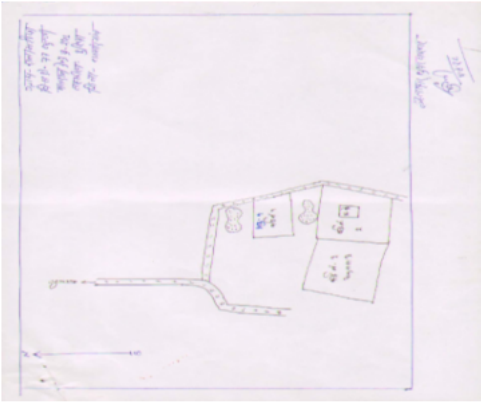

Google Map View

Polling Station Building Front View

Polling Station Front View

Cad View

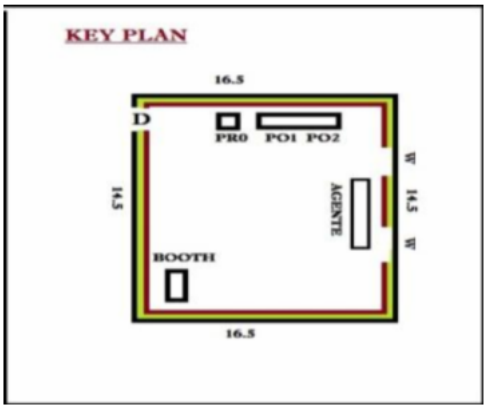

Key MAP View

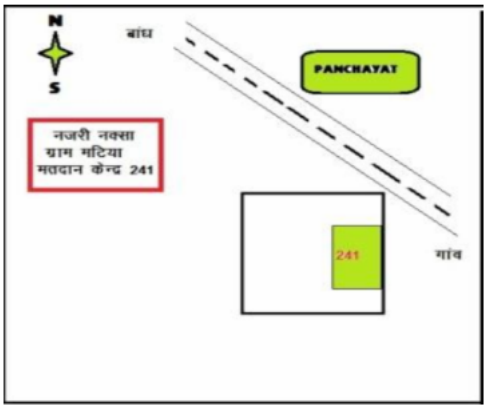

1 RAN0370502
निर्वाचक का नाम : गिरधर कुमार बढई
पिता का नाम: गोर्वधन बढई
मकान संख्या : 00
उम्र : 35 लिंग : पुरुष
फोटो उपलब्ध

2 RAN1140995
निर्वाचक का नाम : पद्मा बाई
पति का नाम: महेश कुमार
मकान संख्या : 2
उम्र : 36 लिंग : महिला
फोटो उपलब्ध

3 RAN1453695
निर्वाचक का नाम : मोना
अन्य: नाना
मकान संख्या : 2
उम्र : 20 लिंग : महिला
फोटो उपलब्ध

4 RAN0265694
निर्वाचक का नाम : सोहद्री चुरेन्द्र
पति का नाम: देवप्रसाद चुरेन्द्र
मकान संख्या : 3
उम्र : 60 लिंग : महिला
फोटो उपलब्ध

5 RAN0576728
निर्वाचक का नाम : दुष्यन्त कुमार करबगिया
पिता का नाम: देवप्रसाद करबगिया
मकान संख्या : 3
उम्र : 34 लिंग : पुरुष
फोटो उपलब्ध

6 RAN0958983
निर्वाचक का नाम : होम लाल करवतिया
पिता का नाम: देव प्रसाद
मकान संख्या : 3
उम्र : 30 लिंग : पुरुष
फोटो उपलब्ध

7 RAN1189968
निर्वाचक का नाम : फुलेश्वरी कर्बागिया
पति का नाम: दुष्यंत कुमार कर्बागिया
मकान संख्या : 03
उम्र : 28 लिंग : महिला
फोटो उपलब्ध

8 JBZ0845396
निर्वाचक का नाम : विशाल चुरेन
पिता का नाम: चमराराम चुरेन
मकान संख्या : 4
उम्र : 50 लिंग : पुरुष
फोटो उपलब्ध

9 RAN0760298
निर्वाचक का नाम : गोपाल चुरेन
पिता का नाम: चमराराम चुरेन
मकान संख्या : 4
उम्र : 50 लिंग : पुरुष
फोटो उपलब्ध

10 MP/022/170/435133
निर्वाचक का नाम : पंचबती चुरेन
पति का नाम: विशाल चुरेन
मकान संख्या : 4
उम्र : 49 लिंग : महिला
फोटो उपलब्ध

11 RAN0760306
निर्वाचक का नाम : अरुण बाई चुरेन
पति का नाम: गोपाल चुरेन
मकान संख्या : 4
उम्र : 47 लिंग : महिला
फोटो उपलब्ध

12 RAN0576710
निर्वाचक का नाम : दुर्गा बाई चुरेन्द्र
पति का नाम: सियाराम चुरेन्द्र
मकान संख्या : 4
उम्र : 37 लिंग : महिला
फोटो उपलब्ध

13 RAN0958991
निर्वाचक का नाम : डाकेश कुमार चुरेन्द्र
पिता का नाम: बिसालसिंह चुरेन्द्र
मकान संख्या : 4
उम्र : 29 लिंग : पुरुष
फोटो उपलब्ध

14 MP/022/170/435134
निर्वाचक का नाम : खोरबहरिन चुरेन्द्र
पति का नाम: नन्दू चुरेन्द्र
मकान संख्या : 6
उम्र : 56 लिंग : महिला
फोटो उपलब्ध

15 RAN0286732
निर्वाचक का नाम : सीया राम चुरेन्द्र
पिता का नाम: नंदूराम चुरेन्द्र
मकान संख्या : 06
उम्र : 39 लिंग : पुरुष
फोटो उपलब्ध

16 JBZ0846659
निर्वाचक का नाम : केशवराम चुरेन्द्र
पिता का नाम: नन्दूराम चुरेन्द्र
मकान संख्या : 6
उम्र : 39 लिंग : पुरुष
फोटो उपलब्ध

17 RAN0265710
निर्वाचक का नाम : ओमती बाई चुरेन्द्र
पिता का नाम: केशव चुरेन्द्र
मकान संख्या : 6
उम्र : 36 लिंग : महिला
फोटो उपलब्ध

18 JBZ0846428
निर्वाचक का नाम : द्वारकाराम यादव
पिता का नाम: रामसाय यादव
मकान संख्या : 7
उम्र : 62 लिंग : पुरुष
फोटो उपलब्ध

19 MP/022/170/435137
निर्वाचक का नाम : विश्वासाबाई यादव
पति का नाम: द्वारका यादव
मकान संख्या : 7
उम्र : 56 लिंग : महिला
फोटो उपलब्ध

20 JBZ0846436
निर्वाचक का नाम : सुखीतराम यादव
पिता का नाम: रामसहाय यादव
मकान संख्या : 7
उम्र : 56 लिंग : पुरुष
फोटो उपलब्ध

21 MP/022/170/435138
निर्वाचक का नाम : गोदावरी यादव
पति का नाम: सुखीत यादव
मकान संख्या : 7
उम्र : 44 लिंग : महिला
फोटो उपलब्ध

22 RAN0265660
निर्वाचक का नाम : दिलीप कुमार
पिता का नाम: द्वारिका राम
मकान संख्या : 07
उम्र : 38 लिंग : पुरुष
फोटो उपलब्ध

23 RAN0576751
निर्वाचक का नाम : टेमिन बाई यादव
पति का नाम: हरिराम यादव
मकान संख्या : 7
उम्र : 35 लिंग : महिला
फोटो उपलब्ध

24 RAN0232652
निर्वाचक का नाम : हरिशचन्द्र यादव
पिता का नाम: द्वारिका बाई यादव
मकान संख्या : 07
उम्र : 35 लिंग : पुरुष
फोटो उपलब्ध

25 RAN0917161
निर्वाचक का नाम : भुनेश्वरी यादव
पति का नाम: दिलीप यादव
मकान संख्या : 7
उम्र : 34 लिंग : महिला
फोटो उपलब्ध

26 RAN1095041
निर्वाचक का नाम : कोमलकुमार यादव
पिता का नाम: सुखितराम यादव
मकान संख्या : 7
उम्र : 29 लिंग : पुरुष
फोटो उपलब्ध

27 RAN1558766
निर्वाचक का नाम : लिलेशवरी
पति का नाम: कोमल कुमार
मकान संख्या : 07
उम्र : 23 लिंग : महिला
फोटो उपलब्ध

28 JBZ0846451
निर्वाचक का नाम : सरजूराम उर्वशा
पिता का नाम: इतवारी उर्वशा
मकान संख्या : 9
उम्र : 70 लिंग : पुरुष
फोटो उपलब्ध

29 JBZ0846469
निर्वाचक का नाम : दुलेसियाबाई उर्वशा
पति का नाम: सरजूराम उर्वशा
मकान संख्या : 9
उम्र : 66 लिंग : महिला
फोटो उपलब्ध

30 JBZ0846477
निर्वाचक का नाम : संतोषकुमार उर्वशा
पिता का नाम: सरजूराम उर्वशा
मकान संख्या : 9
उम्र : 51 लिंग : पुरुष
फोटो उपलब्ध

31 JBZ0845404
निर्वाचक का नाम : बनिहारीन बाई उर्वशा
पति का नाम: संतोष कुमार उर्वशा
मकान संख्या : 9
उम्र : 49 लिंग : महिला
फोटो उपलब्ध

32 RAN0286773
निर्वाचक का नाम : संजय कुमार उर्वशा
पिता का नाम: सरजूराम उर्वशा
मकान संख्या : 9
उम्र : 48 लिंग : पुरुष
फोटो उपलब्ध

33 RAN0265736
निर्वाचक का नाम : रीमन बाई उर्वशा
पति का नाम: संजू राम उर्वशा
मकान संख्या : 9
उम्र : 41 लिंग : महिला
फोटो उपलब्ध

34 RAN1307446
निर्वाचक का नाम : भारती
पिता का नाम: संतोष कुमार
मकान संख्या : 09
उम्र : 24 लिंग : महिला
फोटो उपलब्ध

35 JBZ0845420
निर्वाचक का नाम : पुहूपलाल उर्वशा
पिता का नाम: हेमूराम उर्वशा
मकान संख्या : 10
उम्र : 53 लिंग : पुरुष
फोटो उपलब्ध

36 RAN0178020
निर्वाचक का नाम : कुन्ती बाई उर्वशा
पति का नाम: पुहूपलाल उर्वशा
मकान संख्या : 10
उम्र : 48 लिंग : महिला
फोटो उपलब्ध

37 RAN1063080
निर्वाचक का नाम : संजय कुमार
पिता का नाम: पुहुप लाल
मकान संख्या : 10
उम्र : 27 लिंग : पुरुष
फोटो उपलब्ध

38 RAN1139898
निर्वाचक का नाम : योगेश्वरी
पिता का नाम: पुहुपाल
मकान संख्या : 10
उम्र : 26 लिंग : महिला
फोटो उपलब्ध

39 RAN0178038
निर्वाचक का नाम : मनभाबाईई् नायक
पति का नाम: दशीराम नायक
मकान संख्या : 13
उम्र : 74 लिंग : महिला
फोटो उपलब्ध

40 JBZ0846576
निर्वाचक का नाम : लगुन नायक
पिता का नाम: दशीराम नायक
मकान संख्या : 13
उम्र : 59 लिंग : पुरुष
फोटो उपलब्ध

41 RAN0178046
निर्वाचक का नाम : बेलासाबाईई् नायक
पति का नाम: लगुन नायक
मकान संख्या : 13
उम्र : 53 लिंग : महिला
फोटो उपलब्ध

42 JBZ0846493
निर्वाचक का नाम : नीलकंठ नायक
पिता का नाम: दशीराम नायक
मकान संख्या : 13
उम्र : 52 लिंग : पुरुष
फोटो उपलब्ध

43 RAN1187517
निर्वाचक का नाम : पूर्णिमा
पिता का नाम: लग्नू राम
मकान संख्या : 13
उम्र : 26 लिंग : महिला
फोटो उपलब्ध

44 RAN0232348
निर्वाचक का नाम : घसियाराम मानकर
पिता का नाम: मेहत्तरराम मानकर
मकान संख्या : 18
उम्र : 77 लिंग : पुरुष
फोटो उपलब्ध

45 RAN0232355
निर्वाचक का नाम : जहुंराबाई मानकर
पति का नाम: घसियाराम मानकर
मकान संख्या : 18
उम्र : 74 लिंग : महिला
फोटो उपलब्ध

46 RAN0669630
निर्वाचक का नाम : रोहित मानकर
पिता का नाम: घसिया मानकर
मकान संख्या : 18
उम्र : 54 लिंग : पुरुष
फोटो उपलब्ध

47 RAN0555920
निर्वाचक का नाम : चंद्रीका बाई मानकर
पति का नाम: दिनेश कुमार मानकर
मकान संख्या : 18
उम्र : 37 लिंग : महिला
फोटो उपलब्ध

48 RAN0265702
निर्वाचक का नाम : विष्णु राम
पिता का नाम: पंचूराम
मकान संख्या : 56
उम्र : 39 लिंग : पुरुष
फोटो उपलब्ध

49 RAN0740290
निर्वाचक का नाम : उत्तरा बाई सहारे
पति का नाम: विष्णु राम सहारे
मकान संख्या : 56
उम्र : 33 लिंग : महिला
फोटो उपलब्ध

50 RAN0740399
निर्वाचक का नाम : टेमीन बाई चुरेन्द्र
पति का नाम: छन्नू लाल चुरेन्द्र
मकान संख्या : 107
उम्र : 31 लिंग : महिला
फोटो उपलब्ध

51 JBZ0846410
निर्वाचक का नाम : संगिना बाई नायक
पिता का नाम: नीलकंठ नायक
मकान संख्या : १३
उम्र : 43 लिंग : महिला
फोटो उपलब्ध

52 JBZ0846766
निर्वाचक का नाम : लोमीन बाई कारते
पति का नाम: मिलनराम कारते
मकान संख्या : ५०
उम्र : 37 लिंग : महिला
फोटो उपलब्ध

53 RAN0178012
निर्वाचक का नाम : महेश कुमार करबगिया
पिता का नाम: बंशीलाल करबगिया
मकान संख्या : ०२
उम्र : 36 लिंग : पुरुष
फोटो उपलब्ध

54 MP/022/170/435037
निर्वाचक का नाम : बिशाखाबाईर् नायक
पति का नाम: निरंजन नायक
मकान संख्या : 14
उम्र : 58 लिंग : महिला
फोटो उपलब्ध

55 RAN1256874
निर्वाचक का नाम : भागीरथी
पिता का नाम: निरंजन नायक
मकान संख्या : 14
उम्र : 29 लिंग : पुरुष
फोटो उपलब्ध

56 RAN1370907
निर्वाचक का नाम : हेमीन बाई
पति का नाम: भागीरथी
मकान संख्या : 14
उम्र : 23 लिंग : महिला
फोटो उपलब्ध

57 RAN1435791
निर्वाचक का नाम : दुर्गेश कुमार नायक
पिता का नाम: फादर
मकान संख्या : 14
उम्र : 21 लिंग : पुरुष
फोटो उपलब्ध

58 RAN0232389
निर्वाचक का नाम : भगवानी राम पांगरे
पिता का नाम: फुलसिंह पांगरे
मकान संख्या : 15
उम्र : 83 लिंग : पुरुष
फोटो उपलब्ध

59 MP/022/170/435043
निर्वाचक का नाम : छेरकिनबाईर् पांगरे
पति का नाम: भगवानीराम पांगरे
मकान संख्या : 15
उम्र : 73 लिंग : महिला
फोटो उपलब्ध

60 JBZ0846519
निर्वाचक का नाम : राजेन्द्रकुमार पांगरे
पिता का नाम: भगवानीराम पांगरे
मकान संख्या : 15
उम्र : 56 लिंग : पुरुष
फोटो उपलब्ध

61 JBZ0846527
निर्वाचक का नाम : अकतूराम पांगरे
पिता का नाम: भगवानीराम पांगरे
मकान संख्या : 15
उम्र : 52 लिंग : पुरुष
फोटो उपलब्ध

62 JBZ0846535
निर्वाचक का नाम : गैंदीबाईर् पांगरे
पति का नाम: राजेन्द्र कुमार पांगरे
मकान संख्या : 15
उम्र : 52 लिंग : महिला
फोटो उपलब्ध

63 JBZ0847434
निर्वाचक का नाम : सरिता पांगरे
पति का नाम: अकतू राम पांगरे
मकान संख्या : 15
उम्र : 46 लिंग : महिला
फोटो उपलब्ध

64 JBZ0847426
निर्वाचक का नाम : सिरमोतिन पांगरे
पति का नाम: जगदीश पांगरे
मकान संख्या : 15
उम्र : 42 लिंग : महिला
फोटो उपलब्ध

65 JBZ0847376
निर्वाचक का नाम : जगत राम पांगरे
पिता का नाम: भगवानी पांगरे
मकान संख्या : 15
उम्र : 42 लिंग : पुरुष
फोटो उपलब्ध

66 RAN0232397
निर्वाचक का नाम : जगदीश पांगरे
पिता का नाम: भगवानी राम पांगरे
मकान संख्या : 15
उम्र : 38 लिंग : पुरुष
फोटो उपलब्ध

67 JBZ0847202
निर्वाचक का नाम : भगत राम पांगरे
पिता का नाम: भगवानी दास पांगरे
मकान संख्या : 15
उम्र : 37 लिंग : पुरुष
फोटो उपलब्ध

68 RAN0555870
निर्वाचक का नाम : बिजनबाई पांगरे
पति का नाम: भगतराम पांगरे
मकान संख्या : 15
उम्र : 34 लिंग : महिला
फोटो उपलब्ध

69 RAN0555888
निर्वाचक का नाम : गंगाबाई पांगरे
पति का नाम: जगतराम पांगरे
मकान संख्या : 15
उम्र : 34 लिंग : महिला
फोटो उपलब्ध

70 RAN1141084
निर्वाचक का नाम : खिलेश्वर प्रसाद
पिता का नाम: राजेंद्र प्रसाद
मकान संख्या : 15
उम्र : 26 लिंग : पुरुष
फोटो उपलब्ध

71 RAN1467141
निर्वाचक का नाम : टीकेश्वर कुमार
पिता का नाम: राजेंद्र कुमार
मकान संख्या : 15
उम्र : 21 लिंग : पुरुष
फोटो उपलब्ध

72 MP/022/170/435044
निर्वाचक का नाम : बासनबाईर् चुरेन्द्र
पति का नाम: बजनूराम चुरेन्द्र
मकान संख्या : 16
उम्र : 62 लिंग : महिला
फोटो उपलब्ध

73 JBZ0847350
निर्वाचक का नाम : कन्हैया लाल चुरेन्द्र
पिता का नाम: बजनू चुरेन्द्र
मकान संख्या : 16
उम्र : 38 लिंग : पुरुष
फोटो उपलब्ध

74 RAN0849273
निर्वाचक का नाम : गोकुलराम चुरेन्द्र
पिता का नाम: बजनू चुरेन्द्र
मकान संख्या : 16
उम्र : 37 लिंग : पुरुष
फोटो उपलब्ध

75 RAN0555896
निर्वाचक का नाम : पूर्णिमा चुरेन्द्र
पति का नाम: कन्हैया चुरेन्द्र
मकान संख्या : 16
उम्र : 35 लिंग : महिला
फोटो उपलब्ध

76 RAN0740241
निर्वाचक का नाम : चितरेखा चुरेन्द्र
पति का नाम: गोकुलराम चुरेन्द्र
मकान संख्या : 16
उम्र : 33 लिंग : महिला
फोटो उपलब्ध

77 JBZ0845529
निर्वाचक का नाम : ढालसिंह विश्वकर्मा
पिता का नाम: रिखीराम विश्वकर्मा
मकान संख्या : 17
उम्र : 58 लिंग : पुरुष
फोटो उपलब्ध

78 RAN0286740
निर्वाचक का नाम : सुमित्रा बाई विश्वकर्मा
पति का नाम: ढालसिंह विश्वकर्मा
मकान संख्या : 17
उम्र : 54 लिंग : महिला
फोटो उपलब्ध

79 RAN1492958
निर्वाचक का नाम : मोनिका विश्वकर्मा
पति का नाम: लक्ष्मीनारायण विश्वकर्मा
मकान संख्या : 17
उम्र : 29 लिंग : महिला
फोटो उपलब्ध

80 RAN1063015
निर्वाचक का नाम : लक्ष्मीनारायण
पिता का नाम: ढलसिंह
मकान संख्या : 17
उम्र : 27 लिंग : पुरुष
फोटो उपलब्ध

81 RAN1337914
निर्वाचक का नाम : भूपेंद्र कुमार
पिता का नाम: ढाल सिंह
मकान संख्या : 17
उम्र : 25 लिंग : पुरुष
फोटो उपलब्ध

82 RAN1337906
निर्वाचक का नाम : पंकज कुमार
पिता का नाम: ढाल सिंह
मकान संख्या : 17
उम्र : 24 लिंग : पुरुष
फोटो उपलब्ध

83 RAN0286781
निर्वाचक का नाम : दिनेश कुमार मानकर
पिता का नाम: घसिया राम मानकर
मकान संख्या : 18
उम्र : 35 लिंग : पुरुष
फोटो उपलब्ध

84 MP/022/170/435053
निर्वाचक का नाम : टेकराम लाटिया
पिता का नाम: दुलारसिंह लाटिया
मकान संख्या : 21
उम्र : 53 लिंग : पुरुष
फोटो उपलब्ध

85 JBZ0845446
निर्वाचक का नाम : रूखमणीबाईर् लाटिया
पति का नाम: सुरेन्द्रकुमार लाटिया
मकान संख्या : 21
उम्र : 52 लिंग : महिला
फोटो उपलब्ध

86 RAN0286807
निर्वाचक का नाम : सुरेन्द्र लाटिया
पिता का नाम: दुलारसिंह लाटिया
मकान संख्या : 21
उम्र : 51 लिंग : पुरुष
फोटो उपलब्ध

87 RAN0178103
निर्वाचक का नाम : बीरेन्द्र कुमार लाटिया
पिता का नाम: दुलारसिंग लाटिया
मकान संख्या : 21
उम्र : 48 लिंग : पुरुष
फोटो उपलब्ध

88 JBZ0846972
निर्वाचक का नाम : विनायक लाटिया
पिता का नाम: दुलार सिंह लाटिया
मकान संख्या : 21
उम्र : 38 लिंग : पुरुष
फोटो उपलब्ध

89 RAN0178087
निर्वाचक का नाम : श्री मति भानू प्रिया लाटिया लाटिया
पति का नाम: विनायक लाटिया लाटिया
मकान संख्या : 21
उम्र : 34 लिंग : महिला
फोटो उपलब्ध

90 RAN0178095
निर्वाचक का नाम : कमलाबाई लाटिया
पति का नाम: बिरेंन्द्रकुमार लाटिया
मकान संख्या : 21
उम्र : 34 लिंग : महिला
फोटो उपलब्ध

91 RAN1213784
निर्वाचक का नाम : पुनीत कुमार लाटिया
पिता का नाम: सुरेंद्र कुमार लाटिया
मकान संख्या : 21
उम्र : 27 लिंग : पुरुष
फोटो उपलब्ध

92 RAN1497072
निर्वाचक का नाम : हितेश कुमार लाटिया
पिता का नाम: सुरेंद्र कुमार लाटिया
मकान संख्या : 21
उम्र : 24 लिंग : पुरुष
फोटो उपलब्ध

93 RAN1527407
निर्वाचक का नाम : अनिता लटिया
पिता का नाम: सुरेंद्र कुमार लटिया
मकान संख्या : 21
उम्र : 21 लिंग : महिला
फोटो उपलब्ध

94 RAN1452630
निर्वाचक का नाम : खेमचंद
पिता का नाम: बिरेंद्र फादर
मकान संख्या : 21
उम्र : 20 लिंग : पुरुष
फोटो उपलब्ध

95 JBZ0846543
निर्वाचक का नाम : किशनराम बघेल
पिता का नाम: गैंदलाल बघेल
मकान संख्या : 22
उम्र : 55 लिंग : पुरुष
फोटो उपलब्ध

96 JBZ0846550
निर्वाचक का नाम : उषा बाई बघेल
पति का नाम: किशन राम बघेल
मकान संख्या : 22
उम्र : 52 लिंग : महिला
फोटो उपलब्ध

97 JBZ0846568
निर्वाचक का नाम : कमलेश कुमार बघेल
पिता का नाम: गैंदलाल बघेल
मकान संख्या : 22
उम्र : 40 लिंग : पुरुष
फोटो उपलब्ध

98 RAN1480193
निर्वाचक का नाम : लुकेश्वरी बघेल
पति का नाम: महेंद्र कुमार बघेल
मकान संख्या : 22
उम्र : 38 लिंग : महिला
फोटो उपलब्ध

99 RAN0265785
निर्वाचक का नाम : महेन्द्र कुमार बघेल
पिता का नाम: गैदलाल बघेल
मकान संख्या : 22
उम्र : 36 लिंग : पुरुष
फोटो उपलब्ध

100 RAN1585280
निर्वाचक का नाम : राममोहन बघेल
पिता का नाम: किसन लाल बघेल
मकान संख्या : 22
उम्र : 31 लिंग : पुरुष
फोटो उपलब्ध

101 RAN0740258
निर्वाचक का नाम : टोमीन बाई बघेल
पति का नाम: कमलेश बघेल
मकान संख्या : 22
उम्र : 31 लिंग : महिला
फोटो उपलब्ध

102 RAN1558022
निर्वाचक का नाम : रुखमणी देवदास
पति का नाम: राममोहन बघेल
मकान संख्या : 22
उम्र : 30 लिंग : महिला
फोटो उपलब्ध

103 RAN1289800
निर्वाचक का नाम : प्रदीप कुमार बघेल
पिता का नाम: किशन लाल बघेल
मकान संख्या : 22
उम्र : 29 लिंग : पुरुष
फोटो उपलब्ध

104 MP/022/170/435019
निर्वाचक का नाम : भारतलाल नायक
पिता का नाम: नन्दूलाल नायक
मकान संख्या : 23/अ
उम्र : 80 लिंग : पुरुष
फोटो उपलब्ध

105 MP/022/170/435054
निर्वाचक का नाम : गोविंद भुआर्य
पिता का नाम: गहिराराम भुआर्य
मकान संख्या : 24
उम्र : 62 लिंग : पुरुष
फोटो उपलब्ध

106 MP/022/170/435056
निर्वाचक का नाम : मैना बाईर् भुआर्य
पति का नाम: शत्रुहन भुआर्य
मकान संख्या : 24
उम्र : 61 लिंग : महिला
फोटो उपलब्ध

107 JBZ0845545
निर्वाचक का नाम : बुधोबाई भुआर्य
पति का नाम: गोविंद भुआर्य
मकान संख्या : 24
उम्र : 59 लिंग : महिला
फोटो उपलब्ध

108 RAN0178111
निर्वाचक का नाम : डाकेश्वर भूआर्य
पिता का नाम: शत्रुहन भूआर्य
मकान संख्या : 24
उम्र : 36 लिंग : पुरुष
फोटो उपलब्ध

109 RAN0849281
निर्वाचक का नाम : पुष्पा भुआर्य
पति का नाम: डाकेश्वर भुआर्य
मकान संख्या : 24
उम्र : 36 लिंग : महिला
फोटो उपलब्ध

110 RAN1496728
निर्वाचक का नाम : गीतेशवरी भुआर्य
पति का नाम: लीलेश्वर कुमार भुआर्य
मकान संख्या : 24
उम्र : 32 लिंग : महिला
फोटो उपलब्ध

111 RAN0740266
निर्वाचक का नाम : लीलेश्वर कुमार भूआर्य
पिता का नाम: गोविंद कुमार भूआर्य
मकान संख्या : 24
उम्र : 30 लिंग : पुरुष
फोटो उपलब्ध

112 RAN1063023
निर्वाचक का नाम : गोपाल राम
पिता का नाम: गोविंद राम
मकान संख्या : 24
उम्र : 28 लिंग : पुरुष
फोटो उपलब्ध

113 MP/022/170/435004
निर्वाचक का नाम : गीताबाईर् उर्वशा
पति का नाम: सन्तराम उर्वशा
मकान संख्या : 25
उम्र : 50 लिंग : महिला
फोटो उपलब्ध

114 RAN0555904
निर्वाचक का नाम : तोरनलाल उर्वशा
पिता का नाम: संतराम उर्वशा
मकान संख्या : 25
उम्र : 35 लिंग : पुरुष
फोटो उपलब्ध

115 RAN1189943
निर्वाचक का नाम : सुनीता बाई उर्वशा
पति का नाम: तोरण लाल उर्वशा
मकान संख्या : 25
उम्र : 32 लिंग : महिला
फोटो उपलब्ध

116 RAN1209188
निर्वाचक का नाम : प्रिया रानी यादव
पति का नाम: कन्हैया लाल यादव
मकान संख्या : 27
उम्र : 30 लिंग : महिला
फोटो उपलब्ध

117 MP/022/170/435015
निर्वाचक का नाम : नारदसिह भारद्वाज
पिता का नाम: कचरूराम भारद्वाज
मकान संख्या : 26
उम्र : 77 लिंग : पुरुष
फोटो उपलब्ध

118 MP/022/170/435017
निर्वाचक का नाम : घनश्याम भारद्वाज
पिता का नाम: नारदसिंह भारद्वाज
मकान संख्या : 26
उम्र : 48 लिंग : पुरुष
फोटो उपलब्ध

119 JBZ0846113
निर्वाचक का नाम : पदमाबाई भारद्वाज
पति का नाम: विनयकुमार भारद्वाज
मकान संख्या : 26
उम्र : 47 लिंग : महिला
फोटो उपलब्ध

120 MP/022/170/435003
निर्वाचक का नाम : प्रेमलता भारद्वाज
पति का नाम: घनश्याम भारद्वाज
मकान संख्या : 26
उम्र : 46 लिंग : महिला
फोटो उपलब्ध

121 MP/022/170/435020
निर्वाचक का नाम : विनयकुमार भारद्वाज
पिता का नाम: नारदसिंह भारद्वाज
मकान संख्या : 26
उम्र : 46 लिंग : पुरुष
फोटो उपलब्ध

122 RAN0232413
निर्वाचक का नाम : लोमनसिंह भारद्वाज
पिता का नाम: पल्टन भारद्वाज
मकान संख्या : 26
उम्र : 43 लिंग : पुरुष
फोटो उपलब्ध

123 MP/022/170/435021
निर्वाचक का नाम : विनोदकुमार भारद्वाज
पिता का नाम: नारदसिह भारद्वाज
मकान संख्या : 26
उम्र : 43 लिंग : पुरुष
फोटो उपलब्ध

124 RAN0178129
निर्वाचक का नाम : राजकुमारी भारद्वाज
पति का नाम: विनोद कुमार भारद्वाज
मकान संख्या : 26
उम्र : 42 लिंग : महिला
फोटो उपलब्ध

125 RAN0178137
निर्वाचक का नाम : सुनिताबाईर्् भारद्वाज
पति का नाम: लोमन सिंह भारद्वाज
मकान संख्या : 26
उम्र : 40 लिंग : महिला
फोटो उपलब्ध

126 RAN1029792
निर्वाचक का नाम : नीलकमल भारद्वाज
माता का नाम: घनश्याम भारद्वाज
मकान संख्या : 26
उम्र : 31 लिंग : पुरुष
फोटो उपलब्ध

127 RAN1464080
निर्वाचक का नाम : ज्योति भरतद्वाज
पति का नाम: नीलकमल भरतद्ववाज
मकान संख्या : 26
उम्र : 24 लिंग : महिला
फोटो उपलब्ध

128 JBZ0846121
निर्वाचक का नाम : रमेशर यादव
पिता का नाम: धनराज यादव
मकान संख्या : 27
उम्र : 66 लिंग : पुरुष
फोटो उपलब्ध

129 RAN0232405
निर्वाचक का नाम : चंदर यादव
पति का नाम: रामेशर यादव
मकान संख्या : 27
उम्र : 61 लिंग : महिला
फोटो उपलब्ध

130 JBZ0846246
निर्वाचक का नाम : अंकलहीन यादव
पति का नाम: परमेश्वर यादव
मकान संख्या : 27
उम्र : 55 लिंग : महिला
फोटो उपलब्ध

131 MP/022/170/435033
निर्वाचक का नाम : परमेश्वर यादव
पिता का नाम: धनराज यादव
मकान संख्या : 27
उम्र : 54 लिंग : पुरुष
फोटो उपलब्ध

132 RAN0232421
निर्वाचक का नाम : नेमू राम यादव
पिता का नाम: .
मकान संख्या : 27
उम्र : 36 लिंग : पुरुष
फोटो उपलब्ध

133 RAN0178145
निर्वाचक का नाम : कन्हैया यादव
पिता का नाम: रमेशर यादव
मकान संख्या : 27
उम्र : 35 लिंग : पुरुष
फोटो उपलब्ध

134 RAN1604388
निर्वाचक का नाम : टोमन राम यादव
पिता का नाम: परमेश्वर यादव
मकान संख्या : 27
उम्र : 22 लिंग : पुरुष
फोटो उपलब्ध

135 RAN0178152
निर्वाचक का नाम : बीरबल यादव
माता का नाम: देवारिन यादव
मकान संख्या : 28
उम्र : 64 लिंग : पुरुष
फोटो उपलब्ध

136 JBZ0847301
निर्वाचक का नाम : कुन्ती यादव
पति का नाम: बीरबल यादव
मकान संख्या : 28
उम्र : 58 लिंग : महिला
फोटो उपलब्ध

137 JBZ0846261
निर्वाचक का नाम : धुर सिंह बढई
पिता का नाम: अघनूराम बढई
मकान संख्या : 29
उम्र : 55 लिंग : पुरुष
फोटो उपलब्ध

138 JBZ0846279
निर्वाचक का नाम : रेवाबाई बढई
पति का नाम: गोवर्र्धन बढई
मकान संख्या : 29
उम्र : 54 लिंग : महिला
फोटो उपलब्ध

139 JBZ0846287
निर्वाचक का नाम : रम्तीबाई बढई
पति का नाम: धुरसिंह बढई
मकान संख्या : 29
उम्र : 53 लिंग : महिला
फोटो उपलब्ध

140 RAN1256890
निर्वाचक का नाम : सोमिन बाई
पति का नाम: गिरधर बधाई
मकान संख्या : 29
उम्र : 32 लिंग : महिला
फोटो उपलब्ध

141 RAN1029800
निर्वाचक का नाम : गिरवर कुमार बढई
पिता का नाम: धुरसिंह बढई
मकान संख्या : 29
उम्र : 29 लिंग : पुरुष
फोटो उपलब्ध

142 MP/022/170/435060
निर्वाचक का नाम : बेनोबाईर्् उर्वशा
पिता का नाम: खम्हनसिह उर्वशा
मकान संख्या : 30
उम्र : 57 लिंग : महिला
फोटो उपलब्ध

143 RAN0232439
निर्वाचक का नाम : विष्णु मसिया
पिता का नाम: लतखोर मसिया
मकान संख्या : 30
उम्र : 51 लिंग : पुरुष
फोटो उपलब्ध

144 JBZ0846295
निर्वाचक का नाम : बीरमबाई नायक
पति का नाम: रामजीलाल नायक
मकान संख्या : 32
उम्र : 61 लिंग : महिला
फोटो उपलब्ध

145 MP/022/170/435129
निर्वाचक का नाम : उत्तराबाईर्् नायक
पति का नाम: पुनउराम नायक
मकान संख्या : 32
उम्र : 54 लिंग : महिला
फोटो उपलब्ध

146 MP/022/170/435059
निर्वाचक का नाम : हेमबाईर्् नायक
पिता का नाम: चमरूराज नायक
मकान संख्या : 32
उम्र : 54 लिंग : महिला
फोटो उपलब्ध

147 RAN0178160
निर्वाचक का नाम : पुनउराम नायक
पिता का नाम: चमरूराम नायक
मकान संख्या : 32
उम्र : 54 लिंग : पुरुष
फोटो उपलब्ध

148 RAN0915652
निर्वाचक का नाम : चुनेश्वरी नायक
पति का नाम: चेतन लाल नायक
मकान संख्या : 32
उम्र : 41 लिंग : महिला
फोटो उपलब्ध

149 JBZ0847079
निर्वाचक का नाम : भूषणलाल नायक
पिता का नाम: रामजी नायक
मकान संख्या : 32
उम्र : 40 लिंग : पुरुष
फोटो उपलब्ध

150 JBZ0846998
निर्वाचक का नाम : चेतनलाल नायक
पिता का नाम: रामजी लाल नायक
मकान संख्या : 32
उम्र : 37 लिंग : पुरुष
फोटो उपलब्ध

151 RAN0799403
निर्वाचक का नाम : सुरेश कुमार नायक
पिता का नाम: पुनउ राम नायक
मकान संख्या : 32
उम्र : 32 लिंग : पुरुष
फोटो उपलब्ध

152 RAN0959007
निर्वाचक का नाम : रमेश कुमार नायक
पिता का नाम: पुनऊ राम नायक
मकान संख्या : 32
उम्र : 30 लिंग : पुरुष
फोटो उपलब्ध

153 RAN1189984
निर्वाचक का नाम : राधा बाई
पति का नाम: सुरेश कुमार नायक
मकान संख्या : 32
उम्र : 26 लिंग : महिला
फोटो उपलब्ध

154 MP/022/170/435062
निर्वाचक का नाम : फिरोबाईर्ई नायक
पति का नाम: रामचरन नायक
मकान संख्या : 33
उम्र : 59 लिंग : महिला
फोटो उपलब्ध

155 JBZ0846980
निर्वाचक का नाम : जेठूराम नायक
पिता का नाम: रामचरण नायक
मकान संख्या : 33
उम्र : 42 लिंग : पुरुष
फोटो उपलब्ध

156 RAN0178178
निर्वाचक का नाम : राजू राम नायक
पिता का नाम: रामचरण नायक
मकान संख्या : 33
उम्र : 34 लिंग : पुरुष
फोटो उपलब्ध

157 RAN0178186
निर्वाचक का नाम : कामीनबाई नायक नायक
पति का नाम: राजूराम नायक नायक
मकान संख्या : 33
उम्र : 34 लिंग : महिला
फोटो उपलब्ध

158 MP/022/170/435063
निर्वाचक का नाम : जोहान सिंह देवहारे
पिता का नाम: इन्दरसिंह देवहारे
मकान संख्या : 34
उम्र : 64 लिंग : पुरुष
फोटो उपलब्ध

159 MP/022/170/435064
निर्वाचक का नाम : दशोदियाबाईर्ई देवहारे
पति का नाम: जोहनराम देवहारे
मकान संख्या : 34
उम्र : 62 लिंग : महिला
फोटो उपलब्ध

160 JBZ0846063
निर्वाचक का नाम : अमरलाल देवहारे
पिता का नाम: जोहनराम देवहारे
मकान संख्या : 34
उम्र : 48 लिंग : पुरुष
फोटो उपलब्ध

161 RAN0232447
निर्वाचक का नाम : उदय लाल देवहारे
पिता का नाम: जोहनलाल देवहारे
मकान संख्या : 34
उम्र : 47 लिंग : पुरुष
फोटो उपलब्ध

162 JBZ0847319
निर्वाचक का नाम : दूलेश देवहारे
पति का नाम: उदय लाल देवहारे
मकान संख्या : 34
उम्र : 40 लिंग : महिला
फोटो उपलब्ध

163 RAN0576702
निर्वाचक का नाम : नेमा देवतारी
पति का नाम: लीलाराम देवतारी
मकान संख्या : 34
उम्र : 33 लिंग : महिला
फोटो उपलब्ध

164 RAN1337922
निर्वाचक का नाम : रुपेश कुमार
पिता का नाम: अमर लाल
मकान संख्या : 34
उम्र : 27 लिंग : पुरुष
फोटो उपलब्ध

165 JBZ0847335
निर्वाचक का नाम : घनाराम भूआर्य
पिता का नाम: रामचरण भूआर्य
मकान संख्या : 35
उम्र : 36 लिंग : पुरुष
फोटो उपलब्ध

166 RAN0903260
निर्वाचक का नाम : गोदावरी भुआर्य
पति का नाम: घनाराम भुआर्य
मकान संख्या : 35
उम्र : 33 लिंग : महिला
फोटो उपलब्ध

167 RAN0178194
निर्वाचक का नाम : नीरू पागरे
पिता का नाम: पूरनसिह पागरे
मकान संख्या : 36
उम्र : 54 लिंग : पुरुष
फोटो उपलब्ध

168 MP/022/170/435068
निर्वाचक का नाम : ललिता पागरे
पति का नाम: नीरु पागरे
मकान संख्या : 36
उम्र : 46 लिंग : महिला
फोटो उपलब्ध

169 JBZ0846238
निर्वाचक का नाम : माहगूराम पागरे
पिता का नाम: पूरनसिंह पागरे
मकान संख्या : 36
उम्र : 45 लिंग : पुरुष
फोटो उपलब्ध

170 RAN0178202
निर्वाचक का नाम : हीरालाल पागरे
पिता का नाम: पुरनसिंह पागरे
मकान संख्या : 36
उम्र : 44 लिंग : पुरुष
फोटो उपलब्ध

171 RAN0178210
निर्वाचक का नाम : शांतिबाईर्ई पागरे
पति का नाम: हीरालाल पागरे
मकान संख्या : 36
उम्र : 41 लिंग : महिला
फोटो उपलब्ध

172 RAN0178228
निर्वाचक का नाम : कुमारीबाईर्ई पागरे
पति का नाम: माहमुराम पागरे
मकान संख्या : 36
उम्र : 40 लिंग : महिला
फोटो उपलब्ध

173 RAN0740274
निर्वाचक का नाम : उत्तम कुमार ठाकुर
पिता का नाम: नीरू राम ठाकुर
मकान संख्या : 36
उम्र : 34 लिंग : पुरुष
फोटो उपलब्ध

174 RAN0740282
निर्वाचक का नाम : चुकेश ठाकुर
पिता का नाम: नीरू राम ठाकुर
मकान संख्या : 36
उम्र : 31 लिंग : पुरुष
फोटो उपलब्ध

175 RAN1600717
निर्वाचक का नाम : टोमिन ठाकुर
पति का नाम: चुकेश कुमार ठाकुर
मकान संख्या : 36
उम्र : 31 लिंग : महिला
फोटो उपलब्ध

176 RAN1602853
निर्वाचक का नाम : रेणुका
पिता का नाम: नीरू राम
मकान संख्या : 36
उम्र : 26 लिंग : महिला
फोटो उपलब्ध

177 RAN1588250
निर्वाचक का नाम : डोमेश्वरी
पति का नाम: उत्तम कुमार उत्तम कुमार
मकान संख्या : 36
उम्र : 25 लिंग : महिला
फोटो उपलब्ध

178 RAN1497742
निर्वाचक का नाम : रवि कुमार
पिता का नाम: महंगु राम
मकान संख्या : 36
उम्र : 21 लिंग : पुरुष
फोटो उपलब्ध

179 RAN0740456
निर्वाचक का नाम : पतराम यादव
पिता का नाम: फगनू यादव
मकान संख्या : 109
उम्र : 58 लिंग : पुरुष
फोटो उपलब्ध

180 RAN0740464
निर्वाचक का नाम : सुकली बाई यादव
पति का नाम: पतराम यादव
मकान संख्या : 109
उम्र : 52 लिंग : महिला
फोटो उपलब्ध

181 RAN1518851
निर्वाचक का नाम : नेहा
पिता का नाम: हीरालाल ठाकुर
मकान संख्या : होम 36,
उम्र : 22 लिंग : महिला
फोटो उपलब्ध

182 JBZ0846816
निर्वाचक का नाम : अहिलया बाई नायक
पति का नाम: जेठूराम नायक
मकान संख्या : ३३
उम्र : 39 लिंग : महिला
फोटो उपलब्ध

183 JBZ0846808
निर्वाचक का नाम : पेमीन बाई नायक
पति का नाम: भुषणलाल नायक
मकान संख्या : ३२
उम्र : 37 लिंग : महिला
फोटो उपलब्ध

184 JBZ0846675
निर्वाचक का नाम : खेमीन बाई भूआर्य
पति का नाम: सुन्दरलाल भूआर्य
मकान संख्या : 5
उम्र : 62 लिंग : महिला
फोटो उपलब्ध

185 RAN1256882
निर्वाचक का नाम : खुमेश कुमार
पिता का नाम: रूपलाल
मकान संख्या : 35
उम्र : 25 लिंग : पुरुष
फोटो उपलब्ध

186 RAN0265801
निर्वाचक का नाम : अघनीबाई यादव
पति का नाम: झाड़ूराम यादव
मकान संख्या : 37
उम्र : 87 लिंग : महिला
फोटो उपलब्ध

187 JBZ0846220
निर्वाचक का नाम : लीला राम यादव
पिता का नाम: झाड़ू राम यादव
मकान संख्या : 37
उम्र : 45 लिंग : पुरुष
फोटो उपलब्ध

188 JBZ0846253
निर्वाचक का नाम : हीरबती यादव
पति का नाम: लीला राम यादव
मकान संख्या : 37
उम्र : 43 लिंग : महिला
फोटो उपलब्ध

189 RAN0232462
निर्वाचक का नाम : सरोज धलेन्द्र
पति का नाम: कुमार सिंह धलेन्द्र
मकान संख्या : 37/1
उम्र : 46 लिंग : महिला
फोटो उपलब्ध

190 RAN1495761
निर्वाचक का नाम : बलवीरराज धलेंद्र
पिता का नाम: कुमारसिंह धलेंद्र
मकान संख्या : 37/1
उम्र : 22 लिंग : पुरुष
फोटो उपलब्ध

191 MP/022/170/435108
निर्वाचक का नाम : फुलबासनबाईई बढई
पति का नाम: सगुनराम बढई
मकान संख्या : 38
उम्र : 65 लिंग : महिला
फोटो उपलब्ध

192 JBZ0846048
निर्वाचक का नाम : केजईईबाई मानकर
पति का नाम: दशरूराम मानकर
मकान संख्या : 38
उम्र : 63 लिंग : महिला
फोटो उपलब्ध

193 MP/022/170/435011
निर्वाचक का नाम : दशरूराम मानकर
पिता का नाम: धरमसिंह मानकर
मकान संख्या : 38
उम्र : 62 लिंग : पुरुष
फोटो उपलब्ध

194 JBZ0845362
निर्वाचक का नाम : बहुरसिंह बढई
पिता का नाम: सगनूराम बढई
मकान संख्या : 38
उम्र : 41 लिंग : पुरुष
फोटो उपलब्ध

195 MP/022/170/435075
निर्वाचक का नाम : फुलकुंवर उर्वशा
पति का नाम: जोहनसिंह उर्वशा
मकान संख्या : 39
उम्र : 67 लिंग : महिला
फोटो उपलब्ध

196 RAN0760355
निर्वाचक का नाम : घनश्याम उर्वशा
पिता का नाम: जोहन सिंह उर्वशा
मकान संख्या : 39
उम्र : 50 लिंग : पुरुष
फोटो उपलब्ध

197 RAN0178244
निर्वाचक का नाम : हेमकली उर्वशा
पति का नाम: घनश्याम उर्वशा
मकान संख्या : 39
उम्र : 49 लिंग : महिला
फोटो उपलब्ध

198 RAN1029818
निर्वाचक का नाम : धर्मेन्द्र कुमार उर्वशी
पिता का नाम: घनश्याम उर्वशी
मकान संख्या : 39
उम्र : 29 लिंग : पुरुष
फोटो उपलब्ध

199 RAN1190008
निर्वाचक का नाम : कीर्तन कुमार उर्वशा
पिता का नाम: घनश्याम उर्वशा
मकान संख्या : 39
उम्र : 26 लिंग : पुरुष
फोटो उपलब्ध

200 RAN1558303
निर्वाचक का नाम : जागेश्वर कुमार मानकर
पिता का नाम: नरेंद्र कुमार मानकर
मकान संख्या : 39/ब
उम्र : 23 लिंग : पुरुष
फोटो उपलब्ध

201 RAN0286831
निर्वाचक का नाम : नीलकंठ मानकर
पिता का नाम: दशरुराम मानकर
मकान संख्या : 39ब
उम्र : 38 लिंग : पुरुष
फोटो उपलब्ध

202 JBZ0845461
निर्वाचक का नाम : नरेन्द्र कुमार मानकर
पिता का नाम: दसरुराम मानकर
मकान संख्या : 39/ब
उम्र : 42 लिंग : पुरुष
फोटो उपलब्ध

203 JBZ0845479
निर्वाचक का नाम : यमुना बाई मानकर
पति का नाम: नरेन्द्र कुमार मानकर
मकान संख्या : 39/ब
उम्र : 40 लिंग : महिला
फोटो उपलब्ध

204 RAN0286823
निर्वाचक का नाम : धनेश्वरी मानकर
पति का नाम: नीलकंठ मानकर
मकान संख्या : 39/ब
उम्र : 36 लिंग : महिला
फोटो उपलब्ध

205 RAN0915660
निर्वाचक का नाम : संगीता बाई मानकर
पति का नाम: चन्द्रशेखर मानकर
मकान संख्या : 39/ब
उम्र : 33 लिंग : महिला
फोटो उपलब्ध

206 RAN0636951
निर्वाचक का नाम : चन्द्रशेखर मानकर
पिता का नाम: दशरूराम मानकर
मकान संख्या : 39 ब
उम्र : 38 लिंग : पुरुष
फोटो उपलब्ध

207 JBZ0845487
निर्वाचक का नाम : लालसिंग निषाद
पिता का नाम: परदेशीराम निषाद
मकान संख्या : 40
उम्र : 50 लिंग : पुरुष
फोटो उपलब्ध

208 JBZ0845495
निर्वाचक का नाम : रूखमनी बाई निषाद
पति का नाम: लालसिंग निषाद
मकान संख्या : 40
उम्र : 48 लिंग : महिला
फोटो उपलब्ध

209 JBZ0845503
निर्वाचक का नाम : ललतूराम निषाद
पिता का नाम: परदेशीराम निषाद
मकान संख्या : 40
उम्र : 48 लिंग : पुरुष
फोटो उपलब्ध

210 JBZ0845511
निर्वाचक का नाम : भुनेश्वरी बाई निषाद
पति का नाम: ललतूराम निषाद
मकान संख्या : 40
उम्र : 45 लिंग : महिला
फोटो उपलब्ध

211 RAN0232504
निर्वाचक का नाम : भीषमलाल उर्वशा
पिता का नाम: जोहनसिंह उर्वशा
मकान संख्या : 40
उम्र : 40 लिंग : पुरुष
फोटो उपलब्ध

212 RAN0669655
निर्वाचक का नाम : संगीता बाई उर्वशा
पति का नाम: भीषम लाल उर्वशा
मकान संख्या : 40
उम्र : 37 लिंग : महिला
फोटो उपलब्ध

213 RAN1495894
निर्वाचक का नाम : पूजा
पिता का नाम: ललतु राम
मकान संख्या : 40
उम्र : 25 लिंग : महिला
फोटो उपलब्ध

214 RAN1496256
निर्वाचक का नाम : गोपी राम
पिता का नाम: ललतूराम
मकान संख्या : 40
उम्र : 23 लिंग : पुरुष
फोटो उपलब्ध

215 RAN1620665
निर्वाचक का नाम : ज्योति
पति का नाम: गोपी राम
मकान संख्या : 40
उम्र : 21 लिंग : महिला
फोटो उपलब्ध

216 MP/022/170/435077
निर्वाचक का नाम : जेठीबाईर्् कोकिला
पति का नाम: खोरबाहरा कोकिला
मकान संख्या : 42
उम्र : 62 लिंग : महिला
फोटो उपलब्ध

217 RAN0059493
निर्वाचक का नाम : भूपतराम कोकिला
पिता का नाम: खोरबाहरा कोकिला
मकान संख्या : 42
उम्र : 39 लिंग : पुरुष
फोटो उपलब्ध

218 MP/022/170/435119
निर्वाचक का नाम : बिन्दाबाईर्् नायक
पति का नाम: अग्रहिजराम नायक
मकान संख्या : 43
उम्र : 64 लिंग : महिला
फोटो उपलब्ध

219 JBZ0846212
निर्वाचक का नाम : बीरेन्द्र कुमार नायक
पिता का नाम: अग्रहिज राम नायक
मकान संख्या : 43
उम्र : 45 लिंग : पुरुष
फोटो उपलब्ध

220 RAN0649293
निर्वाचक का नाम : खोमिनबाई कोकिला
पति का नाम: हुमनलाल कोकिला
मकान संख्या : 43
उम्र : 38 लिंग : महिला
फोटो उपलब्ध

221 RAN0178251
निर्वाचक का नाम : हुमनलाल कोकिला
पिता का नाम: खोरबहरा कोकिला
मकान संख्या : 43
उम्र : 37 लिंग : पुरुष
फोटो उपलब्ध

222 JBZ0845552
निर्वाचक का नाम : कान्ति बाई नायक
पति का नाम: बीरेन्द्र कुमार नायक
मकान संख्या : 44
उम्र : 41 लिंग : महिला
फोटो उपलब्ध

223 MP/022/170/435110
निर्वाचक का नाम : अहिल्याबाईर्् रावते
पति का नाम: रामशनी रावते
मकान संख्या : 45
उम्र : 67 लिंग : महिला
फोटो उपलब्ध

224 RAN0760389
निर्वाचक का नाम : ललेदरी रावटे
पति का नाम: लोकनाथ रावटे
मकान संख्या : 45
उम्र : 37 लिंग : महिला
फोटो उपलब्ध

225 MP/022/170/435083
निर्वाचक का नाम : सामबाईर्् कारते
पति का नाम: महादेव कारते
मकान संख्या : 46
उम्र : 62 लिंग : महिला
फोटो उपलब्ध

226 RAN0959023
निर्वाचक का नाम : रमेश्वरी नायक
पति का नाम: सहदेव नायक
मकान संख्या : 46
उम्र : 56 लिंग : महिला
फोटो उपलब्ध

227 JBZ0845438
निर्वाचक का नाम : जयनाबाई नायक
पति का नाम: सुकालूराम नायक
मकान संख्या : 46
उम्र : 55 लिंग : महिला
फोटो उपलब्ध

228 RAN1140979
निर्वाचक का नाम : धनी बाई रावटे
पति का नाम: जीवन लाल रावटे
मकान संख्या : 46
उम्र : 47 लिंग : महिला
फोटो उपलब्ध

229 RAN0178277
निर्वाचक का नाम : जीवन रावटे
पिता का नाम: रामशनि रावटे
मकान संख्या : 46
उम्र : 45 लिंग : पुरुष
फोटो उपलब्ध

230 RAN0669739
निर्वाचक का नाम : सेवाराम नायक
पिता का नाम: महादेव नायक
मकान संख्या : 46
उम्र : 36 लिंग : पुरुष
फोटो उपलब्ध

231 RAN0178269
निर्वाचक का नाम : बीरमबाई नायक
पति का नाम: नंदकुमार नायक
मकान संख्या : 46
उम्र : 34 लिंग : महिला
फोटो उपलब्ध

232 RAN1004332
निर्वाचक का नाम : पार्वती बाई नायक
पति का नाम: सेवाराम नायक
मकान संख्या : 46
उम्र : 33 लिंग : महिला
फोटो उपलब्ध

233 RAN1305192
निर्वाचक का नाम : नेमीन
पति का नाम: गीतेश कुमार
मकान संख्या : 46
उम्र : 25 लिंग : महिला
फोटो उपलब्ध

234 RAN1480722
निर्वाचक का नाम : मोहित कुमार रावटे
पिता का नाम: जीवन लाल रावटे
मकान संख्या : 46
उम्र : 24 लिंग : पुरुष
फोटो उपलब्ध

235 MP/022/170/435084
निर्वाचक का नाम : बिसाहीनबाई नायक
पति का नाम: रामचरन नायक
मकान संख्या : 47
उम्र : 63 लिंग : महिला
फोटो उपलब्ध

236 RAN0232520
निर्वाचक का नाम : महावीर नायक
पिता का नाम: रामचरन नायक
मकान संख्या : 47
उम्र : 40 लिंग : पुरुष
फोटो उपलब्ध

237 RAN0232538
निर्वाचक का नाम : समुंदबाई नायक
पति का नाम: महावीर नायक
मकान संख्या : 47
उम्र : 38 लिंग : महिला
फोटो उपलब्ध

238 RAN0555912
निर्वाचक का नाम : बेदराम नायक
पिता का नाम: रामचरण नायक
मकान संख्या : 47
उम्र : 37 लिंग : पुरुष
फोटो उपलब्ध

239 RAN0959031
निर्वाचक का नाम : बबीता नायक
पति का नाम: बेद राम नायक
मकान संख्या : 47
उम्र : 32 लिंग : महिला
फोटो उपलब्ध

240 RAN0959049
निर्वाचक का नाम : तेज राम नायक
पिता का नाम: रामचरण नायक
मकान संख्या : 47
उम्र : 31 लिंग : पुरुष
फोटो उपलब्ध

241 RAN0959056
निर्वाचक का नाम : कुलेश्वरी बाई नायक
पति का नाम: तेज राम नायक
मकान संख्या : 47
उम्र : 30 लिंग : महिला
फोटो उपलब्ध

242 RAN1492842
निर्वाचक का नाम : गिरजा
पिता का नाम: महावीर
मकान संख्या : 47
उम्र : 21 लिंग : महिला
फोटो उपलब्ध

243 RAN0669663
निर्वाचक का नाम : महेन्द्र धलेन्द्र
पिता का नाम: रूपराम धलेन्द्र
मकान संख्या : 48
उम्र : 43 लिंग : पुरुष
फोटो उपलब्ध

244 RAN0669697
निर्वाचक का नाम : अनीता बाई धलेन्द्र
पति का नाम: महेन्द्रकुमार धलेन्द्र
मकान संख्या : 48
उम्र : 38 लिंग : महिला
फोटो उपलब्ध

245 RAN1063056
निर्वाचक का नाम : बिनेश्वरी
पति का नाम: छन्नुराम
मकान संख्या : 48
उम्र : 38 लिंग : महिला
फोटो उपलब्ध

246 RAN0576801
निर्वाचक का नाम : छन्नुराम धलेन्द्र
पिता का नाम: रूपराम धलेन्द्र
मकान संख्या : 48
उम्र : 34 लिंग : पुरुष
फोटो उपलब्ध

247 RAN1063064
निर्वाचक का नाम : रेवती
पति का नाम: कीर्ति कुमार
मकान संख्या : 48 ब
उम्र : 37 लिंग : महिला
फोटो उपलब्ध

248 RAN0649301
निर्वाचक का नाम : कीर्तिकुमार धालेन्द्र
पिता का नाम: कंसराम धालेन्द्र
मकान संख्या : 48 ब
उम्र : 35 लिंग : पुरुष
फोटो उपलब्ध

249 RAN1063072
निर्वाचक का नाम : रुखमनी
पति का नाम: लाल चंद
मकान संख्या : 48 ब
उम्र : 32 लिंग : महिला
फोटो उपलब्ध

250 RAN0385211
निर्वाचक का नाम : बिंझवारीन धलेन्द्र
पति का नाम: कंसलाल धलेन्द्र
मकान संख्या : 48/ब
उम्र : 51 लिंग : महिला
फोटो उपलब्ध

251 RAN0669747
निर्वाचक का नाम : लालचंद धलेन्द्र
पिता का नाम: कंसराम धलेन्द्र
मकान संख्या : 48 ब
उम्र : 38 लिंग : पुरुष
फोटो उपलब्ध

252 JBZ0845560
निर्वाचक का नाम : गोदावरी धलेन्द्र
पति का नाम: कृष्णाराम धलेन्द्र
मकान संख्या : 48/अ
उम्र : 40 लिंग : महिला
फोटो उपलब्ध

253 RAN0799395
निर्वाचक का नाम : अनिता भुआर्य
पति का नाम: चुम्मन लाल भुआर्य
मकान संख्या : 49
उम्र : 36 लिंग : महिला
फोटो उपलब्ध

254 MP/022/170/435089
निर्वाचक का नाम : प्रेमबती बढाई
पति का नाम: देसिह बढाई
मकान संख्या : 50
उम्र : 62 लिंग : महिला
फोटो उपलब्ध

255 JBZ0847012
निर्वाचक का नाम : गणेश राम बढाई
पिता का नाम: देवसिंग बढाई
मकान संख्या : 50
उम्र : 39 लिंग : पुरुष
फोटो उपलब्ध

256 RAN0959064
निर्वाचक का नाम : योगेश्वरी बढाई
पति का नाम: गणेश राम बढाई
मकान संख्या : 50
उम्र : 35 लिंग : महिला
फोटो उपलब्ध

257 JBZ0846923
निर्वाचक का नाम : नंद कुमार नायक
पिता का नाम: महादेव नायक
मकान संख्या : ४६
उम्र : 43 लिंग : पुरुष
फोटो उपलब्ध

258 JBZ0846824
निर्वाचक का नाम : दुलेश बाई बढई
पति का नाम: बहुर सिंह बढई
मकान संख्या : ३८
उम्र : 39 लिंग : महिला
फोटो उपलब्ध

259 RAN0554055
निर्वाचक का नाम : चुम्मन सिंह भूआर्य
पिता का नाम: बहादूर भूआर्य
मकान संख्या : ४९
उम्र : 35 लिंग : पुरुष
फोटो उपलब्ध

260 RAN1004340
निर्वाचक का नाम : लोकनाथ यादव
पिता का नाम: सुकालुराम यादव
मकान संख्या : 13
उम्र : 29 लिंग : पुरुष
फोटो उपलब्ध

261 RAN0849299
निर्वाचक का नाम : मंगल सिंह सहारे
पिता का नाम: बलराम सहारे
मकान संख्या : 52
उम्र : 34 लिंग : पुरुष
फोटो उपलब्ध

262 RAN1256700
निर्वाचक का नाम : एनू
पति का नाम: मंगल सहारे
मकान संख्या : 52
उम्र : 29 लिंग : महिला
फोटो उपलब्ध

263 MP/022/170/435097
निर्वाचक का नाम : सुजानीक सहारे
पिता का नाम: आशाराम सहारे
मकान संख्या : 54
उम्र : 71 लिंग : पुरुष
फोटो उपलब्ध

264 JBZ0845925
निर्वाचक का नाम : अभरन बाई सहारे
पति का नाम: सुजानिकराम सहारे
मकान संख्या : 54
उम्र : 70 लिंग : महिला
फोटो उपलब्ध

265 JBZ0845933
निर्वाचक का नाम : बिसाहीन बाई सहारे
पति का नाम: ब्रम्हाराम सहारे
मकान संख्या : 54
उम्र : 49 लिंग : महिला
फोटो उपलब्ध

266 RAN0669754
निर्वाचक का नाम : ब्रम्हा राम सहारे
पिता का नाम: सुजानिकराम सहारे
मकान संख्या : 54
उम्र : 48 लिंग : पुरुष
फोटो उपलब्ध

267 RAN1029826
निर्वाचक का नाम : मंगतूराम सहारे
पिता का नाम: ब्रम्हाराम सहारे
मकान संख्या : 54
उम्र : 29 लिंग : पुरुष
फोटो उपलब्ध

268 RAN1519008
निर्वाचक का नाम : क्षमा
पिता का नाम: मगतुरम
मकान संख्या : 54
उम्र : 27 लिंग : महिला
फोटो उपलब्ध

269 RAN1307131
निर्वाचक का नाम : हुमन कुमार
पिता का नाम: ब्रम्हा
मकान संख्या : 54
उम्र : 27 लिंग : पुरुष
फोटो उपलब्ध

270 RAN1307065
निर्वाचक का नाम : तिलोचन
पिता का नाम: ब्रम्हा राम
मकान संख्या : 54
उम्र : 24 लिंग : पुरुष
फोटो उपलब्ध

271 JBZ0846055
निर्वाचक का नाम : मोतिमबाई सहारे
पति का नाम: चोवाराम सहारे
मकान संख्या : 55
उम्र : 47 लिंग : महिला
फोटो उपलब्ध

272 MP/022/170/435098
निर्वाचक का नाम : चोवाराम सहारे
पिता का नाम: श्यामलाल सहारे
मकान संख्या : 55
उम्र : 46 लिंग : पुरुष
फोटो उपलब्ध

273 RAN1029834
निर्वाचक का नाम : यशवंत कुमार सहारे
माता का नाम: चोवाराम सहारे
मकान संख्या : 55
उम्र : 29 लिंग : पुरुष
फोटो उपलब्ध

274 RAN1558667
निर्वाचक का नाम : यादव राम
पिता का नाम: चोवा राम
मकान संख्या : 55
उम्र : 27 लिंग : पुरुष
फोटो उपलब्ध

275 RAN1476001
निर्वाचक का नाम : गुरसिया
पति का नाम: यशवंत कुमार सहारे
मकान संख्या : 55
उम्र : 26 लिंग : महिला
फोटो उपलब्ध

276 RAN0232546
निर्वाचक का नाम : गणेश राम सहारे
पिता का नाम: पंचूराम सहारे
मकान संख्या : 56
उम्र : 41 लिंग : पुरुष
फोटो उपलब्ध

277 JBZ0847038
निर्वाचक का नाम : कुंवरीया बाई सहारे
पति का नाम: गणेश सहारे
मकान संख्या : 56
उम्र : 40 लिंग : महिला
फोटो उपलब्ध

278 RAN1558618
निर्वाचक का नाम : योगेश कुमार
पिता का नाम: गणेश राम
मकान संख्या : 56
उम्र : 21 लिंग : पुरुष
फोटो उपलब्ध

279 MP/022/170/435103
निर्वाचक का नाम : बिमलाबाई सहारे
पति का नाम: हनुमान सहारे
मकान संख्या : 57
उम्र : 53 लिंग : महिला
फोटो उपलब्ध

280 RAN0959072
निर्वाचक का नाम : फुलेश्वर सहारे
पिता का नाम: हनुमान सहारे
मकान संख्या : 57
उम्र : 38 लिंग : पुरुष
फोटो उपलब्ध

281 RAN1063049
निर्वाचक का नाम : इलेश्वरी
पति का नाम: कुलेश्वर
मकान संख्या : 57
उम्र : 30 लिंग : महिला
फोटो उपलब्ध

282 RAN0740308
निर्वाचक का नाम : अजय कुमार चुरेन्द्र
पिता का नाम: शंकर लाल चुरेन्द्र
मकान संख्या : 59
उम्र : 32 लिंग : पुरुष
फोटो उपलब्ध

283 RAN1063031
निर्वाचक का नाम : खेमीन
पति का नाम: अजय कुमार
मकान संख्या : 59
उम्र : 31 लिंग : महिला
फोटो उपलब्ध

284 RAN0059501
निर्वाचक का नाम : गोवर्धन बढई
पिता का नाम: अंगनूराम रावटे
मकान संख्या : 59/1
उम्र : 46 लिंग : पुरुष
फोटो उपलब्ध

285 RAN1497486
निर्वाचक का नाम : यामनी बढई
पिता का नाम: गोवर्धन बढई
मकान संख्या : 59/1
उम्र : 25 लिंग : महिला
फोटो उपलब्ध

286 MP/022/170/435109
निर्वाचक का नाम : रामधुनी कोलियारा
पिता का नाम: लादूराम कोलियारा
मकान संख्या : 61
उम्र : 55 लिंग : पुरुष
फोटो उपलब्ध

287 JBZ0845701
निर्वाचक का नाम : बेदो बाई कोलियारा
पति का नाम: रामधुनी कोलियारा
मकान संख्या : 61
उम्र : 53 लिंग : महिला
फोटो उपलब्ध

288 RAN0265728
निर्वाचक का नाम : लेखराम
पिता का नाम: रामधुनी
मकान संख्या : 61
उम्र : 36 लिंग : पुरुष
फोटो उपलब्ध

289 RAN0576785
निर्वाचक का नाम : भान बाई कोलियारी
पति का नाम: लेखराम कोलियारी
मकान संख्या : 61
उम्र : 35 लिंग : महिला
फोटो उपलब्ध

290 RAN0576769
निर्वाचक का नाम : अलेन्द्र कुमार कोलियारा
पिता का नाम: रामधुनि कोलियारा
मकान संख्या : 61
उम्र : 33 लिंग : पुरुष
फोटो उपलब्ध

291 RAN0903278
निर्वाचक का नाम : अलेश्वर कुमार कोलियारा
पिता का नाम: रामधुनी कोलियारा
मकान संख्या : 61
उम्र : 30 लिंग : पुरुष
फोटो उपलब्ध

292 RAN1094978
निर्वाचक का नाम : सारिका कोल्यारा
पति का नाम: अलेंद्रकुमार कोल्यारा
मकान संख्या : 61
उम्र : 27 लिंग : महिला
फोटो उपलब्ध

293 MP/022/170/435071
निर्वाचक का नाम : इन्द्रोतिन बाई यादव
पति का नाम: प्रभुराम यादव
मकान संख्या : 62
उम्र : 81 लिंग : महिला
फोटो उपलब्ध

294 MP/022/170/435112
निर्वाचक का नाम : सुकालूराम यादव
पिता का नाम: प्रभुराम यादव
मकान संख्या : 62
उम्र : 60 लिंग : पुरुष
फोटो उपलब्ध

295 JBZ0845610
निर्वाचक का नाम : रतनी बाई यादव
पति का नाम: सुकालूराम यादव
मकान संख्या : 62
उम्र : 56 लिंग : महिला
फोटो उपलब्ध

296 RAN0740316
निर्वाचक का नाम : मोहेश्वरी यादव
पति का नाम: बिसेसर यादव
मकान संख्या : 62
उम्र : 35 लिंग : महिला
फोटो उपलब्ध

297 RAN0799379
निर्वाचक का नाम : खिलावन यादव
पिता का नाम: सुकालू राम यादव
मकान संख्या : 62
उम्र : 31 लिंग : पुरुष
फोटो उपलब्ध

298 MP/022/170/435141
निर्वाचक का नाम : भखेन्द्र भुआर्य
पिता का नाम: बरातुराम भूआर्य
मकान संख्या : 63
उम्र : 54 लिंग : पुरुष
फोटो उपलब्ध

299 RAN0286856
निर्वाचक का नाम : शांति बाई भुआर्य
पति का नाम: भीखम राम भूआर्य
मकान संख्या : 63
उम्र : 43 लिंग : महिला
फोटो उपलब्ध

300 JBZ0845990
निर्वाचक का नाम : ओमप्रकाश भुआर्य
पिता का नाम: बरातूराम भूआर्य
मकान संख्या : 63
उम्र : 40 लिंग : पुरुष
फोटो उपलब्ध

301 RAN0915694
निर्वाचक का नाम : अश्वनी बाई भूआर्य
पति का नाम: ओमप्रकाश भूआर्य
मकान संख्या : 63
उम्र : 32 लिंग : महिला
फोटो उपलब्ध

302 RAN0740324
निर्वाचक का नाम : यकेश कुमार भूआर्य
पिता का नाम: भिखेन्द्र कुमार भूआर्य
मकान संख्या : 63
उम्र : 31 लिंग : पुरुष
फोटो उपलब्ध

303 RAN0959098
निर्वाचक का नाम : रूपेश कुमार भुआर्य
पिता का नाम: भिखेन्द्र भुआर्य
मकान संख्या : 63
उम्र : 30 लिंग : पुरुष
फोटो उपलब्ध

304 JBZ0846014
निर्वाचक का नाम : सुमित्रा बाई नायक
पति का नाम: बसदेव नायक
मकान संख्या : 64
उम्र : 57 लिंग : महिला
फोटो उपलब्ध

305 RAN1141043
निर्वाचक का नाम : रुपा बाई नायक
पति का नाम: डिलेश्वर नायक
मकान संख्या : 64
उम्र : 37 लिंग : महिला
फोटो उपलब्ध

306 RAN0959106
निर्वाचक का नाम : गजेन्द्र कुमार नायक
पिता का नाम: वासुदेव नायक
मकान संख्या : 64
उम्र : 30 लिंग : पुरुष
फोटो उपलब्ध

307 RAN1396829
निर्वाचक का नाम : जैशवरी नायक
पति का नाम: हसबैंड
मकान संख्या : 64
उम्र : 28 लिंग : महिला
फोटो उपलब्ध

308 MP/022/170/435122
निर्वाचक का नाम : आसकुंवर मानकर
पति का नाम: शेरसिह मानकर
मकान संख्या : 65
उम्र : 78 लिंग : महिला
फोटो उपलब्ध

309 RAN0915678
निर्वाचक का नाम : यशोदा बाई मानकर
पति का नाम: तोरन लाल मानकर
मकान संख्या : 65
उम्र : 36 लिंग : महिला
फोटो उपलब्ध

310 MP/022/170/435124
निर्वाचक का नाम : हेमनाथ मानकर
पिता का नाम: लतखोरराम मानकर
मकान संख्या : 66
उम्र : 50 लिंग : पुरुष
फोटो उपलब्ध

311 RAN0178301
निर्वाचक का नाम : रूहेलिन मानकर
पति का नाम: हेमनाथ मानकर
मकान संख्या : 66
उम्र : 46 लिंग : महिला
फोटो उपलब्ध

312 RAN1270420
निर्वाचक का नाम : दुष्यंत
पिता का नाम: हेमनाथ
मकान संख्या : 66
उम्र : 24 लिंग : पुरुष
फोटो उपलब्ध

313 RAN1396688
निर्वाचक का नाम : अमित कुमार
पिता का नाम: फादर मानकर
मकान संख्या : 66
उम्र : 22 लिंग : पुरुष
फोटो उपलब्ध

314 JBZ0846022
निर्वाचक का नाम : सुजानिक उर्वशा
पिता का नाम: फकीरराम उर्वशा
मकान संख्या : 67
उम्र : 69 लिंग : पुरुष
फोटो उपलब्ध

315 MP/022/170/435127
निर्वाचक का नाम : बैना उर्वशा
पति का नाम: सुजानिकराम उर्वशा
मकान संख्या : 67
उम्र : 57 लिंग : महिला
फोटो उपलब्ध

316 JBZ0847343
निर्वाचक का नाम : गौतम लाल उर्वशा
पिता का नाम: सुजानिक लाल उर्वशा
मकान संख्या : 67
उम्र : 39 लिंग : पुरुष
फोटो उपलब्ध

317 RAN0178319
निर्वाचक का नाम : भुपेन्द्र उर्वशा
पिता का नाम: सुजानिक राम उर्वशा
मकान संख्या : 67
उम्र : 38 लिंग : पुरुष
फोटो उपलब्ध

318 RAN0576819
निर्वाचक का नाम : मंजु उर्वश
पति का नाम: गौतमलाल उर्वश
मकान संख्या : 67
उम्र : 37 लिंग : महिला
फोटो उपलब्ध

319 RAN0178327
निर्वाचक का नाम : सुरेश उर्वशा
पति का नाम: भूपेन्द्र कुमार उर्वशा
मकान संख्या : 67
उम्र : 36 लिंग : महिला
फोटो उपलब्ध

320 JBZ0846865
निर्वाचक का नाम : दिलेश्वर नायक
पिता का नाम: बसदेव नायक
मकान संख्या : ६४
उम्र : 37 लिंग : पुरुष
फोटो उपलब्ध

321 JBZ0846873
निर्वाचक का नाम : तोरन सिंह मानकर
पिता का नाम: शेरसिंग मानकर
मकान संख्या : ६५
उम्र : 35 लिंग : पुरुष
फोटो उपलब्ध

322 RAN0232579
निर्वाचक का नाम : बिसेसर यादव
पिता का नाम: प्रभुराम यादव
मकान संख्या : ६२
उम्र : 34 लिंग : पुरुष
फोटो उपलब्ध

323 RAN1603489
निर्वाचक का नाम : हेमलता
पति का नाम: बंसीलाल राणा
मकान संख्या : 22
उम्र : 34 लिंग : महिला
फोटो उपलब्ध

324 RAN1603430
निर्वाचक का नाम : कांति
पति का नाम: नरेश कुमार राणा
मकान संख्या : 22
उम्र : 26 लिंग : महिला
फोटो उपलब्ध

325 RAN1602135
निर्वाचक का नाम : बबीता
पति का नाम: परमानंद राणा
मकान संख्या : 22
उम्र : 24 लिंग : महिला
फोटो उपलब्ध

326 RAN0959080
निर्वाचक का नाम : लीलाधर बढाई
पिता का नाम: गोवर्धन बढाई
मकान संख्या : 59 /1
उम्र : 29 लिंग : पुरुष
फोटो उपलब्ध

327 RAN0799262
निर्वाचक का नाम : गंगोत्री कोरी
पति का नाम: रामशंकर कोरी
मकान संख्या : 68
उम्र : 39 लिंग : महिला
फोटो उपलब्ध

328 RAN0178368
निर्वाचक का नाम : रामशंकर
पिता का नाम: मिठुराम
मकान संख्या : 68
उम्र : 36 लिंग : पुरुष
फोटो उपलब्ध

329 JBZ0845974
निर्वाचक का नाम : चन्दरवती कारते
पति का नाम: भूषण कारते
मकान संख्या : 70
उम्र : 52 लिंग : महिला
फोटो उपलब्ध

330 RAN0959114
निर्वाचक का नाम : नरेन्द्र कुमार कारते
पिता का नाम: भुषण लाल कारते
मकान संख्या : 70
उम्र : 29 लिंग : पुरुष
फोटो उपलब्ध

331 RAN1095330
निर्वाचक का नाम : रुपेश कुमार कारते
पिता का नाम: भूषण लाल कारते
मकान संख्या : 70
उम्र : 27 लिंग : पुरुष
फोटो उपलब्ध

332 RAN1290063
निर्वाचक का नाम : ममता कोरटिया
पति का नाम: नरेंद्र कोरटिया
मकान संख्या : 70
उम्र : 25 लिंग : महिला
फोटो उपलब्ध

333 JBZ0845958
निर्वाचक का नाम : शोभराय नायक
पिता का नाम: सूरजप्रसाद नायक
मकान संख्या : 71
उम्र : 69 लिंग : पुरुष
फोटो उपलब्ध

334 JBZ0845727
निर्वाचक का नाम : मीनाबाई नायक
पति का नाम: शोभराय नायक
मकान संख्या : 71
उम्र : 66 लिंग : महिला
फोटो उपलब्ध

335 JBZ0847558
निर्वाचक का नाम : सजीवनलाल नायक
पिता का नाम: शोभाराय नायक
मकान संख्या : 71
उम्र : 45 लिंग : पुरुष
फोटो उपलब्ध

336 RAN0649319
निर्वाचक का नाम : तिलेश्वरी नायक
पति का नाम: सजीवन लाल नायक
मकान संख्या : 71
उम्र : 36 लिंग : महिला
फोटो उपलब्ध

337 JBZ0846345
निर्वाचक का नाम : कमला राणा
पति का नाम: कृष्णाराम राणा
मकान संख्या : 72
उम्र : 77 लिंग : महिला
फोटो उपलब्ध

338 JBZ0846360
निर्वाचक का नाम : यमुनाबाई राणा
पति का नाम: हिरदयराम राणा
मकान संख्या : 72
उम्र : 50 लिंग : महिला
फोटो उपलब्ध

339 JBZ0846378
निर्वाचक का नाम : तोरनलाल राणा
पिता का नाम: कृष्णाराम राणा
मकान संख्या : 72
उम्र : 50 लिंग : पुरुष
फोटो उपलब्ध

340 JBZ0846386
निर्वाचक का नाम : मनभाबाई राणा
पिता का नाम: तोरन राणा
मकान संख्या : 72
उम्र : 49 लिंग : महिला
फोटो उपलब्ध

341 RAN1256841
निर्वाचक का नाम : बंसी लाल राणा
पिता का नाम: कंवल राम राणा
मकान संख्या : 72
उम्र : 37 लिंग : पुरुष
फोटो उपलब्ध

342 RAN0286864
निर्वाचक का नाम : गणेशराम राणा
पिता का नाम: हृदयराम राणा
मकान संख्या : 72
उम्र : 34 लिंग : पुरुष
फोटो उपलब्ध

343 RAN1062983
निर्वाचक का नाम : जमीनी
पति का नाम: गणेश राम
मकान संख्या : 72
उम्र : 32 लिंग : महिला
फोटो उपलब्ध

344 RAN0959130
निर्वाचक का नाम : परमानंद राना
पिता का नाम: तोरण लाल राना
मकान संख्या : 72
उम्र : 29 लिंग : पुरुष
फोटो उपलब्ध

345 RAN1095280
निर्वाचक का नाम : नरेशकुमार राणा
पिता का नाम: हृदय राम राणा
मकान संख्या : 72
उम्र : 26 लिंग : पुरुष
फोटो उपलब्ध

346 JBZ0846329
निर्वाचक का नाम : जलनीबाई नायक
पति का नाम: मोहन नायक
मकान संख्या : 73
उम्र : 75 लिंग : महिला
फोटो उपलब्ध

347 JBZ0846303
निर्वाचक का नाम : नीलकण्ठ नायक
पिता का नाम: मोहन नायक
मकान संख्या : 73
उम्र : 47 लिंग : पुरुष
फोटो उपलब्ध

348 JBZ0846071
निर्वाचक का नाम : मनुबाई नायक
पति का नाम: नीलकंठ नायक
मकान संख्या : 73
उम्र : 44 लिंग : महिला
फोटो उपलब्ध

349 RAN1095249
निर्वाचक का नाम : यमन लाल
पिता का नाम: नील कंठ
मकान संख्या : 73
उम्र : 26 लिंग : पुरुष
फोटो उपलब्ध

350 RAN1337880
निर्वाचक का नाम : खिलेश्वरी
पिता का नाम: नीलकंठ
मकान संख्या : 73
उम्र : 24 लिंग : महिला
फोटो उपलब्ध

351 RAN1363977
निर्वाचक का नाम : निराशा
पिता का नाम: लीला राम
मकान संख्या : 73/1
उम्र : 22 लिंग : महिला
फोटो उपलब्ध

352 RAN1256825
निर्वाचक का नाम : गुवाल राम
पिता का नाम: लीला राम
मकान संख्या : 73 क
उम्र : 24 लिंग : महिला
फोटो उपलब्ध

353 JBZ0846790
निर्वाचक का नाम : सलेन्द्री बाई चुरेन्द्र
पति का नाम: लीलाराम चुरेन्द्र
मकान संख्या : 73क
उम्र : 41 लिंग : महिला
फोटो उपलब्ध

354 JBZ0847053
निर्वाचक का नाम : लीलाराम चुरेन्द्र
पिता का नाम: धिराजीराम चुरेन्द्र
मकान संख्या : 73/क
उम्र : 46 लिंग : पुरुष
फोटो उपलब्ध

355 JBZ0846105
निर्वाचक का नाम : बिझवार नायक
पिता का नाम: पंचराम नायक
मकान संख्या : 74
उम्र : 62 लिंग : पुरुष
फोटो उपलब्ध

356 JBZ0846170
निर्वाचक का नाम : फुलेश्वरीबाई नायक
पति का नाम: बिझबार नायक
मकान संख्या : 74
उम्र : 55 लिंग : महिला
फोटो उपलब्ध

357 JBZ0847137
निर्वाचक का नाम : टोमन लाल नायक
पिता का नाम: राधेश्याम नायक
मकान संख्या : 74
उम्र : 36 लिंग : पुरुष
फोटो उपलब्ध

358 JBZ0847145
निर्वाचक का नाम : सुनील कुमार नायक
पिता का नाम: बिंझवार नायक
मकान संख्या : 74
उम्र : 36 लिंग : पुरुष
फोटो उपलब्ध

359 RAN1192905
निर्वाचक का नाम : संगीता नायक
पति का नाम: सुनील कुमार नायक
मकान संख्या : 74
उम्र : 31 लिंग : महिला
फोटो उपलब्ध

360 RAN1209196
निर्वाचक का नाम : बिदेश्वरी नायक
पति का नाम: टोमन लाल नायक
मकान संख्या : 74
उम्र : 31 लिंग : महिला
फोटो उपलब्ध

361 RAN1462126
निर्वाचक का नाम : महेंद्र कुमार नायक
माता का नाम: मदर
मकान संख्या : 74
उम्र : 20 लिंग : पुरुष
फोटो उपलब्ध

362 RAN1192921
निर्वाचक का नाम : देव प्रसाद नायक
पिता का नाम: राजू राम नायक
मकान संख्या : 77
उम्र : 25 लिंग : पुरुष
फोटो उपलब्ध

363 RAN1536069
निर्वाचक का नाम : अनिल कुमार
माता का नाम: कुमारी बाई
मकान संख्या : हाऊस नं 36
उम्र : 23 लिंग : पुरुष
फोटो उपलब्ध

364 JBZ0846881
निर्वाचक का नाम : राधेलाल नायक
पिता का नाम: पंचराम नायक
मकान संख्या : ७४
उम्र : 70 लिंग : पुरुष
फोटो उपलब्ध

365 JBZ0846907
निर्वाचक का नाम : इन्दरा बाई नायक
पति का नाम: देवराज नायक
मकान संख्या : ७४
उम्र : 42 लिंग : महिला
फोटो उपलब्ध

366 RAN0576843
निर्वाचक का नाम : खुमन बाई भुआर्य
पति का नाम: मुकेश कुमार भुआर्य
मकान संख्या : 13
उम्र : 33 लिंग : महिला
फोटो उपलब्ध

367 RAN1270370
निर्वाचक का नाम : लिखान
पिता का नाम: अमर दास
मकान संख्या : 52
उम्र : 24 लिंग : पुरुष
फोटो उपलब्ध

368 RAN1385525
निर्वाचक का नाम : हेमंत भंडारी
पिता का नाम: फादर गांधी राम
मकान संख्या : 64
उम्र : 44 लिंग : पुरुष
फोटो उपलब्ध

369 JBZ0846188
निर्वाचक का नाम : सामवती राणा
पति का नाम: सरजुराम राणा
मकान संख्या : 75
उम्र : 65 लिंग : महिला
फोटो उपलब्ध

370 JBZ0846196
निर्वाचक का नाम : कन्याबाई राणा
पति का नाम: बिसम्भर राणा
मकान संख्या : 75
उम्र : 65 लिंग : महिला
फोटो उपलब्ध

371 JBZ0846204
निर्वाचक का नाम : रामगुलाल राणा
पिता का नाम: सरजुराम राणा
मकान संख्या : 75
उम्र : 50 लिंग : पुरुष
फोटो उपलब्ध

372 JBZ0846485
निर्वाचक का नाम : इंदिया बाई राणा
पति का नाम: रामगुलाल राणा
मकान संख्या : 75
उम्र : 45 लिंग : महिला
फोटो उपलब्ध

373 RAN0178376
निर्वाचक का नाम : रामकुमार राणा
पिता का नाम: सरजुराम राणा
मकान संख्या : 75
उम्र : 45 लिंग : पुरुष
फोटो उपलब्ध

374 JBZ0847103
निर्वाचक का नाम : चमेलीर्बा राणा
पति का नाम: रामकुमार राणा
मकान संख्या : 75
उम्र : 36 लिंग : महिला
फोटो उपलब्ध

375 RAN1063098
निर्वाचक का नाम : गीता
पिता का नाम: रामगुलाल
मकान संख्या : 75
उम्र : 27 लिंग : महिला
फोटो उपलब्ध

376 RAN1480672
निर्वाचक का नाम : युवराज नायक
पिता का नाम: संतोष नायक
मकान संख्या : 75
उम्र : 22 लिंग : पुरुष
फोटो उपलब्ध

377 RAN1442375
निर्वाचक का नाम : पूर्णिमा राणा
पिता का नाम: फादर
मकान संख्या : 75
उम्र : 20 लिंग : महिला
फोटो उपलब्ध

378 RAN1480474
निर्वाचक का नाम : करण नायक
पिता का नाम: संतोष नायक
मकान संख्या : 75
उम्र : 20 लिंग : पुरुष
फोटो उपलब्ध

379 JBZ5267638
निर्वाचक का नाम : पार्र्वती नायक
पति का नाम: सुन्दरसिंह नायक
मकान संख्या : 76
उम्र : 72 लिंग : महिला
फोटो उपलब्ध

380 JBZ5267604
निर्वाचक का नाम : गैदाबाईर् नायक
पति का नाम: सुन्दरसिंह नायक
मकान संख्या : 76
उम्र : 67 लिंग : महिला
फोटो उपलब्ध

381 RAN0385229
निर्वाचक का नाम : सन्तोष नायक
पिता का नाम: सुन्दरसिंह नायक
मकान संख्या : 76
उम्र : 42 लिंग : पुरुष
फोटो उपलब्ध

382 RAN0178392
निर्वाचक का नाम : रघुवीर नायक
पिता का नाम: सुंदरसिंह नायक
मकान संख्या : 76
उम्र : 41 लिंग : पुरुष
फोटो उपलब्ध

383 RAN0232587
निर्वाचक का नाम : थलेश्वर नायक
पिता का नाम: सुन्दर सिंह नायक
मकान संख्या : 76
उम्र : 36 लिंग : पुरुष
फोटो उपलब्ध

384 JBZ5267612
निर्वाचक का नाम : साधनाबाईर् नायक
पति का नाम: संन्तोष नायक
मकान संख्या : 76
उम्र : 35 लिंग : महिला
फोटो उपलब्ध

385 RAN0740340
निर्वाचक का नाम : केसरी नायक
पति का नाम: रघुवीर नायक
मकान संख्या : 76
उम्र : 33 लिंग : महिला
फोटो उपलब्ध

386 RAN1496447
निर्वाचक का नाम : अमरीका नायक
पति का नाम: थालेश्वर नायक
मकान संख्या : 76
उम्र : 31 लिंग : महिला
फोटो उपलब्ध

387 JBZ0847152
निर्वाचक का नाम : राजू राम नायक
पिता का नाम: बैसाखू राम नायक
मकान संख्या : 77
उम्र : 60 लिंग : पुरुष
फोटो उपलब्ध

388 RAN1492230
निर्वाचक का नाम : गीता नायक
पिता का नाम: राजूराम नायक
मकान संख्या : 77
उम्र : 22 लिंग : महिला
फोटो उपलब्ध

389 RAN0178400
निर्वाचक का नाम : कुमारीबाईर् तारम
पति का नाम: बंशीलाल तारम
मकान संख्या : 78
उम्र : 46 लिंग : महिला
फोटो उपलब्ध

390 RAN1270461
निर्वाचक का नाम : मुकेश
पिता का नाम: बंसी राम
मकान संख्या : 78
उम्र : 37 लिंग : पुरुष
फोटो उपलब्ध

391 RAN1270404
निर्वाचक का नाम : पार्वती
पति का नाम: मुकेश
मकान संख्या : 78
उम्र : 31 लिंग : महिला
फोटो उपलब्ध

392 JBZ0846618
निर्वाचक का नाम : रमीतबाई बावरे
पति का नाम: सुखुराम बावरे
मकान संख्या : 79
उम्र : 63 लिंग : महिला
फोटो उपलब्ध

393 JBZ0846634
निर्वाचक का नाम : पुष्पाबाई बावरे
पति का नाम: गभरुराम बावरे
मकान संख्या : 79
उम्र : 38 लिंग : महिला
फोटो उपलब्ध

394 RAN0740357
निर्वाचक का नाम : चुम्मन लाल बावरे
पिता का नाम: सुखूराम बावरे
मकान संख्या : 79
उम्र : 30 लिंग : पुरुष
फोटो उपलब्ध

395 RAN1363464
निर्वाचक का नाम : रीना
पिता का नाम: गभरू राम
मकान संख्या : 79
उम्र : 22 लिंग : महिला
फोटो उपलब्ध

396 JBZ0846642
निर्वाचक का नाम : सुखोबाई रावते
पति का नाम: कपूरराम रावते
मकान संख्या : 82
उम्र : 75 लिंग : महिला
फोटो उपलब्ध

397 JBZ0847178
निर्वाचक का नाम : अमर सिंह रावटे
पिता का नाम: कपुर राम रावटे
मकान संख्या : 82
उम्र : 58 लिंग : पुरुष
फोटो उपलब्ध

398 JBZ0847111
निर्वाचक का नाम : रमशिला रावटे
पति का नाम: अमर सिंह रावटे
मकान संख्या : 82
उम्र : 53 लिंग : महिला
फोटो उपलब्ध

399 RAN0232595
निर्वाचक का नाम : अमरदास रावटे
पिता का नाम: कपूरदास रावटे
मकान संख्या : 82
उम्र : 51 लिंग : पुरुष
फोटो उपलब्ध

400 RAN0178418
निर्वाचक का नाम : निर्मला रावटे
पति का नाम: अमरदास रावटे
मकान संख्या : 82
उम्र : 46 लिंग : महिला
फोटो उपलब्ध

401 RAN0286906
निर्वाचक का नाम : निर्मल रावटे
पिता का नाम: अमर सिंह रावटे
मकान संख्या : 82
उम्र : 34 लिंग : पुरुष
फोटो उपलब्ध

402 RAN0799304
निर्वाचक का नाम : निर्मला बाई रावटे
पिता का नाम: अमरसिंह रावटे
मकान संख्या : 82
उम्र : 34 लिंग : महिला
फोटो उपलब्ध

403 RAN1481225
निर्वाचक का नाम : अनीता रावटे
पति का नाम: निर्मल कुमार रावटे
मकान संख्या : 82
उम्र : 31 लिंग : महिला
फोटो उपलब्ध

404 RAN1192939
निर्वाचक का नाम : कांचन
पिता का नाम: अमर लाल
मकान संख्या : 82
उम्र : 28 लिंग : महिला
फोटो उपलब्ध

405 JBZ0846758
निर्वाचक का नाम : छबिलाल भुआर्य
पिता का नाम: पुनउराम भुआर्य
मकान संख्या : 83
उम्र : 60 लिंग : पुरुष
फोटो उपलब्ध

406 JBZ0846667
निर्वाचक का नाम : अमरोतिन भुआर्य
पति का नाम: छबिलाल भुआर्य
मकान संख्या : 83
उम्र : 57 लिंग : महिला
फोटो उपलब्ध

407 RAN0178426
निर्वाचक का नाम : मुकेश कुमार भूआर्य
पिता का नाम: छबिलाल भूआर्य
मकान संख्या : 83
उम्र : 38 लिंग : पुरुष
फोटो उपलब्ध

408 RAN1004357
निर्वाचक का नाम : गांधीराम भंडारी
पिता का नाम: लचनूराम भंडारी
मकान संख्या : 84
उम्र : 73 लिंग : पुरुष
फोटो उपलब्ध

409 RAN1004365
निर्वाचक का नाम : बिन्दा बाई भंडारी
अन्य: बीरम बाई भंडारी
मकान संख्या : 84
उम्र : 65 लिंग : महिला
फोटो उपलब्ध

410 RAN0799296
निर्वाचक का नाम : शोभित राम कौमार्य
पिता का नाम: आनंद राम कौमार्य
मकान संख्या : 84
उम्र : 55 लिंग : पुरुष
फोटो उपलब्ध

411 RAN0799288
निर्वाचक का नाम : शुकरौतिन कौमार्य
पति का नाम: शोभित राम कौमार्य
मकान संख्या : 84
उम्र : 52 लिंग : महिला
फोटो उपलब्ध

412 RAN1575687
निर्वाचक का नाम : मीरा बाई साहू
पति का नाम: महेंद्र कुमार साहू
मकान संख्या : 84
उम्र : 42 लिंग : महिला
फोटो उपलब्ध

413 RAN0286914
निर्वाचक का नाम : छबीलराम
पिता का नाम: रतनुराम
मकान संख्या : 84
उम्र : 38 लिंग : पुरुष
फोटो उपलब्ध

414 RAN1004373
निर्वाचक का नाम : रूखमणी भंडारी
अन्य: बीरम बाई भंडारी
मकान संख्या : 84
उम्र : 36 लिंग : महिला
फोटो उपलब्ध

415 RAN1290089
निर्वाचक का नाम : मिथिलेश विश्वकर्मा
पति का नाम: छबील राम विश्वकर्मा
मकान संख्या : 84/अ
उम्र : 29 लिंग : महिला
फोटो उपलब्ध

416 RAN0669705
निर्वाचक का नाम : पार्वती विश्वकर्मा
पति का नाम: डोमनलाल विश्वकर्मा
मकान संख्या : 84 अ
उम्र : 35 लिंग : महिला
फोटो उपलब्ध

417 JBZ0845537
निर्वाचक का नाम : रतनुराम विश्वकर्मा
पिता का नाम: पंचुराम विश्वकर्मा
मकान संख्या : 84/अ
उम्र : 61 लिंग : पुरुष
फोटो उपलब्ध

418 JBZ0845636
निर्वाचक का नाम : अनसुईर्या विश्वकर्मा
पति का नाम: रतनुराम विश्वकर्मा
मकान संख्या : 84/अ
उम्र : 48 लिंग : महिला
फोटो उपलब्ध

419 JBZ0847210
निर्वाचक का नाम : डोमल लाल विश्वकर्मा
पिता का नाम: रतनू विश्वकर्मा
मकान संख्या : 84/अ
उम्र : 38 लिंग : पुरुष
फोटो उपलब्ध

420 JVW0968719
निर्वाचक का नाम : शोभन लाल आनधिया आंधिया
पिता का नाम: तुलसी अंधिया
मकान संख्या : 86
उम्र : 64 लिंग : पुरुष
फोटो उपलब्ध

421 JVW0968701
निर्वाचक का नाम : हुमीन बाई आनधिया
पति का नाम: सोहन अंधीया
मकान संख्या : 86
उम्र : 59 लिंग : महिला
फोटो उपलब्ध

422 JBZ0847004
निर्वाचक का नाम : गोपीराम आंधिया
पिता का नाम: शोभनलाल आंधिया
मकान संख्या : 86
उम्र : 38 लिंग : पुरुष
फोटो उपलब्ध

423 RAN0286930
निर्वाचक का नाम : गोकुल राम आंधिया
पिता का नाम: शोभन लाल आंधिया
मकान संख्या : 86
उम्र : 38 लिंग : पुरुष
फोटो उपलब्ध

424 RAN0959148
निर्वाचक का नाम : पुनीत राम ओध्यि
पिता का नाम: शोभन ओधिया
मकान संख्या : 86
उम्र : 35 लिंग : महिला
फोटो उपलब्ध

425 RAN0232603
निर्वाचक का नाम : डामिन बाई आंधिया
पति का नाम: गोपीराम आंधिया
मकान संख्या : 86
उम्र : 34 लिंग : महिला
फोटो उपलब्ध

426 RAN1122167
निर्वाचक का नाम : मालती आंधिया
पति का नाम: पुनीतराम आंधिया
मकान संख्या : 86
उम्र : 29 लिंग : महिला
फोटो उपलब्ध

427 RAN1385483
निर्वाचक का नाम : लोमेश्वरी चनाप
पिता का नाम: फादर
मकान संख्या : 86
उम्र : 22 लिंग : महिला
फोटो उपलब्ध

428 RAN1558519
निर्वाचक का नाम : डाली चनाप
पिता का नाम: नंद लाल चनाप
मकान संख्या : 86ए
उम्र : 20 लिंग : महिला
फोटो उपलब्ध

429 JBZ0845669
निर्वाचक का नाम : नंदलाल चनाप
पिता का नाम: संतराम चनाप
मकान संख्या : 86ए
उम्र : 43 लिंग : पुरुष
फोटो उपलब्ध

430 JBZ0845677
निर्वाचक का नाम : देवप्रसाद चनाप
पिता का नाम: संतराम चनाप
मकान संख्या : 86ए
उम्र : 41 लिंग : पुरुष
फोटो उपलब्ध

431 JBZ0845685
निर्वाचक का नाम : बसंतीबाई चनाप
पति का नाम: नन्दलाल चनाप
मकान संख्या : 86ए
उम्र : 39 लिंग : महिला
फोटो उपलब्ध

432 RAN0669713
निर्वाचक का नाम : शशिकला चनाप
पति का नाम: देव प्रसाद चनाप
मकान संख्या : 86 ए
उम्र : 39 लिंग : महिला
फोटो उपलब्ध

433 RAN1132539
निर्वाचक का नाम : लिकेश्वर दास साहू
पिता का नाम: नीलकंठ साहू
मकान संख्या : 89
उम्र : 25 लिंग : पुरुष
फोटो उपलब्ध

434 JBZ0847244
निर्वाचक का नाम : भीखम रावटे
पिता का नाम: अमर सिंह रावटे
मकान संख्या : 98
उम्र : 36 लिंग : पुरुष
फोटो उपलब्ध

435 JBZ0845628
निर्वाचक का नाम : तीजूराम नायक
पिता का नाम: बहुरसिंह नायक
मकान संख्या : 87
उम्र : 60 लिंग : पुरुष
फोटो उपलब्ध

436 JBZ0845602
निर्वाचक का नाम : लता बाई नायक
पति का नाम: तीजू राम नायक
मकान संख्या : 87
उम्र : 55 लिंग : महिला
फोटो उपलब्ध

437 RAN0669648
निर्वाचक का नाम : मनोजकुमार नायक
पिता का नाम: तीजूराम नायक
मकान संख्या : 87
उम्र : 35 लिंग : पुरुष
फोटो उपलब्ध

438 RAN0286955
निर्वाचक का नाम : पलटनराम भुआरे
पिता का नाम: अलोरसिंह भुआरे
मकान संख्या : 88
उम्र : 48 लिंग : पुरुष
फोटो उपलब्ध

439 JBZ0846584
निर्वाचक का नाम : मोतीलाल भुआरे
पिता का नाम: अलोरसिंह भुआरे
मकान संख्या : 88
उम्र : 47 लिंग : पुरुष
फोटो उपलब्ध

440 RAN0286963
निर्वाचक का नाम : हीराबती भुआरे
पति का नाम: पलटनराम भुआरे
मकान संख्या : 88
उम्र : 43 लिंग : महिला
फोटो उपलब्ध

441 JBZ0846683
निर्वाचक का नाम : अगनीबाई भुआरे
पति का नाम: मोतीलाल भुआरे
मकान संख्या : 88
उम्र : 42 लिंग : महिला
फोटो उपलब्ध

442 RAN1062967
निर्वाचक का नाम : दामन लाल
पिता का नाम: पलटन राम
मकान संख्या : 88
उम्र : 27 लिंग : पुरुष
फोटो उपलब्ध

443 RAN1337872
निर्वाचक का नाम : तिजेश्वरी
पिता का नाम: पलटन राम
मकान संख्या : 88
उम्र : 24 लिंग : महिला
फोटो उपलब्ध

444 RAN1476175
निर्वाचक का नाम : जनेशवरी
पिता का नाम: मोती लाल भुअर्य
मकान संख्या : 88
उम्र : 23 लिंग : महिला
फोटो उपलब्ध

445 RAN1580414
निर्वाचक का नाम : दुलेश्वरी
पिता का नाम: मोती लाल
मकान संख्या : 88
उम्र : 21 लिंग : महिला
फोटो उपलब्ध

446 JBZ0846691
निर्वाचक का नाम : घनश्याम साहू
पिता का नाम: जगेश्वरदास साहू
मकान संख्या : 89
उम्र : 63 लिंग : पुरुष
फोटो उपलब्ध

447 JBZ0846709
निर्वाचक का नाम : बसन्तीबाई साहू
पति का नाम: घनश्याम साहू
मकान संख्या : 89
उम्र : 58 लिंग : महिला
फोटो उपलब्ध

448 JBZ0846717
निर्वाचक का नाम : तुलाराम साहू
पिता का नाम: जगेश्वरदास साहू
मकान संख्या : 89
उम्र : 57 लिंग : पुरुष
फोटो उपलब्ध

449 JBZ0846725
निर्वाचक का नाम : टेमिन बाई साहू
पति का नाम: तुलाराम साहू
मकान संख्या : 89
उम्र : 54 लिंग : महिला
फोटो उपलब्ध

450 JBZ0846733
निर्वाचक का नाम : नीलकण्ठ साहू
पिता का नाम: जगेश्वरदास साहू
मकान संख्या : 89
उम्र : 53 लिंग : पुरुष
फोटो उपलब्ध

451 JBZ0846501
निर्वाचक का नाम : तामेश्वरीबाई साहू
पति का नाम: नीलकंठ साहू
मकान संख्या : 89
उम्र : 47 लिंग : महिला
फोटो उपलब्ध

452 RAN0669671
निर्वाचक का नाम : गांगोत्री साहू
पति का नाम: मनोजकुमार साहू
मकान संख्या : 89
उम्र : 36 लिंग : महिला
फोटो उपलब्ध

453 RAN0286971
निर्वाचक का नाम : मनोज कुमार साहू
पिता का नाम: घनश्याम साहू
मकान संख्या : 89
उम्र : 35 लिंग : पुरुष
फोटो उपलब्ध

454 RAN1004381
निर्वाचक का नाम : खेमचंद साहू
पिता का नाम: नीलकंठ साहू
मकान संख्या : 89
उम्र : 28 लिंग : पुरुष
फोटो उपलब्ध

455 RAN1378470
निर्वाचक का नाम : पूरन लाल नायक
पिता का नाम: अंकल अंकल
मकान संख्या : 91
उम्र : 30 लिंग : पुरुष
फोटो उपलब्ध

456 RAN1377498
निर्वाचक का नाम : मान बाई नायक
पिता का नाम: अंकल
मकान संख्या : 91
उम्र : 26 लिंग : महिला
फोटो उपलब्ध

457 JBZ0847707
निर्वाचक का नाम : अजयकुमार नागेन्द्र
पिता का नाम: नन्दलाल नागेन्द्र
मकान संख्या : 92
उम्र : 49 लिंग : पुरुष
फोटो उपलब्ध

458 JBZ0847475
निर्वाचक का नाम : गायत्रीबाई नागेन्द्र
पति का नाम: अजयकुमार नागेन्द्र
मकान संख्या : 92
उम्र : 44 लिंग : महिला
फोटो उपलब्ध

459 RAN1062975
निर्वाचक का नाम : ओमप्रकाश
पिता का नाम: अजय कुमार
मकान संख्या : 92
उम्र : 27 लिंग : पुरुष
फोटो उपलब्ध

460 RAN1209212
निर्वाचक का नाम : दीपक कुमार नागेंद्र
पिता का नाम: अजय कुमार नागेंद्र
मकान संख्या : 92
उम्र : 25 लिंग : पुरुष
फोटो उपलब्ध

461 JBZ0847509
निर्वाचक का नाम : विक्रमसिंह चनाप
पिता का नाम: रामलाल चनाप
मकान संख्या : 93
उम्र : 41 लिंग : पुरुष
फोटो उपलब्ध

462 RAN1063148
निर्वाचक का नाम : पुर्णिमा
पति का नाम: विक्रम सिंह यादव
मकान संख्या : 93
उम्र : 31 लिंग : महिला
फोटो उपलब्ध

463 JBZ0845735
निर्वाचक का नाम : द्वारका नागेन्द्र
पिता का नाम: धनेशराम नागेन्द्र
मकान संख्या : 94
उम्र : 48 लिंग : पुरुष
फोटो उपलब्ध

464 RAN1575620
निर्वाचक का नाम : थलेशवरी नागेंद्र
पति का नाम: दिलीप कुमार नागेंद्र
मकान संख्या : 94
उम्र : 41 लिंग : महिला
फोटो उपलब्ध

465 JBZ0846774
निर्वाचक का नाम : चुन्नीबाई नागेन्द्र
पति का नाम: द्वारका नागेन्द्र
मकान संख्या : 94
उम्र : 41 लिंग : महिला
फोटो उपलब्ध

466 RAN1466937
निर्वाचक का नाम : मनीष कुमार
पिता का नाम: द्वारिका प्रसाद नागेंद्र
मकान संख्या : 94
उम्र : 21 लिंग : पुरुष
फोटो उपलब्ध

467 RAN1132778
निर्वाचक का नाम : धनेश्वरी सहारे
पति का नाम: सोनसाय सहारे
मकान संख्या : 101
उम्र : 40 लिंग : महिला
फोटो उपलब्ध

468 RAN1636067
निर्वाचक का नाम : तरुण
पति का नाम: डामन लाल
मकान संख्या : एच नं. 88
उम्र : 24 लिंग : महिला
फोटो उपलब्ध

469 RAN1213792
निर्वाचक का नाम : लोकेश्वरी उर्वशा
पति का नाम: अंजोरी दास उर्वशा
मकान संख्या : 11
उम्र : 28 लिंग : महिला
फोटो उपलब्ध

470 RAN0178442
निर्वाचक का नाम : श्री मति अम्रतबाई भण्डारी
पति का नाम: राजूराम भण्डारी
मकान संख्या : 96
उम्र : 34 लिंग : महिला
फोटो उपलब्ध

471 JBZ0845875
निर्वाचक का नाम : रमतुलाबाई भंडारी
पति का नाम: रुपुराम भंडारी
मकान संख्या : 97
उम्र : 76 लिंग : महिला
फोटो उपलब्ध

472 JBZ0845818
निर्वाचक का नाम : प्यारीलाल रावते
पिता का नाम: नारायण रावते
मकान संख्या : 98
उम्र : 58 लिंग : पुरुष
फोटो उपलब्ध

473 JBZ0845826
निर्वाचक का नाम : उमिर्र्ला रावते
पति का नाम: प्यारीलाल रावते
मकान संख्या : 98
उम्र : 49 लिंग : महिला
फोटो उपलब्ध

474 RAN1256734
निर्वाचक का नाम : राम विलास
पिता का नाम: प्यारीलाल रावटे
मकान संख्या : 98
उम्र : 24 लिंग : पुरुष
फोटो उपलब्ध

475 JBZ0845834
निर्वाचक का नाम : रामकुंवर रावते
पति का नाम: जिबराखन रावते
मकान संख्या : 99
उम्र : 73 लिंग : महिला
फोटो उपलब्ध

476 JBZ0847624
निर्वाचक का नाम : सुखदेव रावते
पिता का नाम: जीवराखनलाल रावते
मकान संख्या : 99
उम्र : 39 लिंग : पुरुष
फोटो उपलब्ध

477 JBZ0847541
निर्वाचक का नाम : जमुनाबाई रावते
पति का नाम: सुखदेव रावते
मकान संख्या : 99
उम्र : 37 लिंग : महिला
फोटो उपलब्ध

478 RAN0266023
निर्वाचक का नाम : ठाकुरराम रावते
पिता का नाम: जिवराखन रावते
मकान संख्या : 99
उम्र : 36 लिंग : पुरुष
फोटो उपलब्ध

479 RAN0576835
निर्वाचक का नाम : जितेश्वरी रावटे
पति का नाम: ठाकुर राम रावटे
मकान संख्या : 99
उम्र : 32 लिंग : महिला
फोटो उपलब्ध

480 JBZ0847566
निर्वाचक का नाम : भानबाई कोठारी
पति का नाम: रतनलाल कोठारी
मकान संख्या : 100
उम्र : 74 लिंग : महिला
फोटो उपलब्ध

481 RAN0178491
निर्वाचक का नाम : सन्तोष कोठारी
पिता का नाम: रतनलाल कोठारी
मकान संख्या : 100
उम्र : 44 लिंग : पुरुष
फोटो उपलब्ध

482 JBZ0847574
निर्वाचक का नाम : हेमन्त कुमार कोठारी
पिता का नाम: रतनलाल कोठारी
मकान संख्या : 100
उम्र : 42 लिंग : पुरुष
फोटो उपलब्ध

483 JBZ0846782
निर्वाचक का नाम : शशिकला कोठारी
पति का नाम: हेमन्त कुमार कोठारी
मकान संख्या : 100
उम्र : 39 लिंग : महिला
फोटो उपलब्ध

484 RAN0669689
निर्वाचक का नाम : रामेश्वरी कोठारी
पति का नाम: संतोशकुमार कोठारी
मकान संख्या : 100
उम्र : 36 लिंग : महिला
फोटो उपलब्ध

485 RAN1434836
निर्वाचक का नाम : कोमल कुमार कोठारी
पिता का नाम: फादर
मकान संख्या : 100
उम्र : 21 लिंग : पुरुष
फोटो उपलब्ध

486 RAN1631266
निर्वाचक का नाम : परमेश्वर
पिता का नाम: हेमंत कुमार कोठारी
मकान संख्या : 100
उम्र : 19 लिंग : पुरुष
फोटो उपलब्ध

487 RAN1396241
निर्वाचक का नाम : विनीता सहारे
पिता का नाम: सोनसाय सहारे
मकान संख्या : 101
उम्र : 21 लिंग : महिला
फोटो उपलब्ध

488 RAN1600865
निर्वाचक का नाम : विनय कुमार सहारे
पिता का नाम: सोनसाय सहारे
मकान संख्या : 101/अ
उम्र : 19 लिंग : पुरुष
फोटो उपलब्ध

489 RAN1256726
निर्वाचक का नाम : चंद्र प्रकाश
पिता का नाम: गुमन सिंह सहारे
मकान संख्या : 101 ब
उम्र : 24 लिंग : पुरुष
फोटो उपलब्ध

490 JBZ0847582
निर्वाचक का नाम : ढिरमिनबाई सहारे
पति का नाम: चिरामन सहारे
मकान संख्या : 101/अ
उम्र : 57 लिंग : महिला
फोटो उपलब्ध

491 RAN0669770
निर्वाचक का नाम : गुमानसिंह सहारे
पिता का नाम: जगेंशर सहारे
मकान संख्या : 101/ब
उम्र : 47 लिंग : पुरुष
फोटो उपलब्ध

492 JBZ0847616
निर्वाचक का नाम : मोहनीबाई सहारे
पति का नाम: गुमानसिंह सहारे
मकान संख्या : 101/ब
उम्र : 46 लिंग : महिला
फोटो उपलब्ध

493 RAN0287003
निर्वाचक का नाम : सोनसाय सहारे
पिता का नाम: चिरामन सहारे
मकान संख्या : 101/अ
उम्र : 45 लिंग : पुरुष
फोटो उपलब्ध

494 JBZ0847822
निर्वाचक का नाम : पुनाराम कोलियारी
पिता का नाम: शोभाराम कोलियारी
मकान संख्या : 102
उम्र : 49 लिंग : पुरुष
फोटो उपलब्ध

495 JBZ0847798
निर्वाचक का नाम : सगावती कोलियारी
पति का नाम: पुनाराम कोलियारी
मकान संख्या : 102
उम्र : 48 लिंग : महिला
फोटो उपलब्ध

496 RAN1558055
निर्वाचक का नाम : रोहिणी
पिता का नाम: पुनाराम कोलियरा
मकान संख्या : 102
उम्र : 20 लिंग : महिला
फोटो उपलब्ध

497 JBZ0845842
निर्वाचक का नाम : जगोतीनबाई यादव
पति का नाम: देवलाल यादव
मकान संख्या : 103
उम्र : 63 लिंग : महिला
फोटो उपलब्ध

498 RAN0645077
निर्वाचक का नाम : श्रीभगवतीराम यादव
पिता का नाम: देवलाल यादव
मकान संख्या : 103
उम्र : 35 लिंग : पुरुष
फोटो उपलब्ध

499 RAN0232611
निर्वाचक का नाम : संतराम यादव
पिता का नाम: देवलाल यादव
मकान संख्या : 103
उम्र : 34 लिंग : पुरुष
फोटो उपलब्ध

500 RAN1141050
निर्वाचक का नाम : पुष्पा यादव
पति का नाम: भगवरी राम
मकान संख्या : 103
उम्र : 28 लिंग : महिला
फोटो उपलब्ध

501 JBZ0845859
निर्वाचक का नाम : बुधारूराम निषाद
पिता का नाम: प्रेमलाल निषाद
मकान संख्या : 104
उम्र : 56 लिंग : पुरुष
फोटो उपलब्ध

502 JBZ0845867
निर्वाचक का नाम : बुधवन्तिनबाई निषाद
पति का नाम: बुधारू निषाद
मकान संख्या : 104
उम्र : 53 लिंग : महिला
फोटो उपलब्ध

503 JBZ0847459
निर्वाचक का नाम : सकुन निषाद
पिता का नाम: बुधारू राम निषाद
मकान संख्या : 104
उम्र : 36 लिंग : महिला
फोटो उपलब्ध

504 RAN0903302
निर्वाचक का नाम : मकुंदराम केवट
पिता का नाम: बुधारूराम केवट
मकान संख्या : 104
उम्र : 31 लिंग : पुरुष
फोटो उपलब्ध

505 RAN1063130
निर्वाचक का नाम : बुधन
पति का नाम: मकुन्द राम
मकान संख्या : 104
उम्र : 30 लिंग : महिला
फोटो उपलब्ध

506 RAN0385278
निर्वाचक का नाम : जमुनाबाई क़पाल
पति का नाम: विष्णुराम क़पाल
मकान संख्या : 104ए
उम्र : 67 लिंग : महिला
फोटो उपलब्ध

507 JBZ0846915
निर्वाचक का नाम : कुमारीबाई नायक
पति का नाम: मनराखन नायक
मकान संख्या : 105
उम्र : 58 लिंग : महिला
फोटो उपलब्ध

508 JBZ0847970
निर्वाचक का नाम : मनराखन नायक
पिता का नाम: सुखुराम नायक
मकान संख्या : 105
उम्र : 51 लिंग : पुरुष
फोटो उपलब्ध

509 RAN1510544
निर्वाचक का नाम : रामशनी नायक
पिता का नाम: नम्मू राम नायक
मकान संख्या : 105
उम्र : 49 लिंग : पुरुष
फोटो उपलब्ध

510 JBZ0847020
निर्वाचक का नाम : सोनिया बाई नायक
पति का नाम: रामशनि नायक
मकान संख्या : 105
उम्र : 46 लिंग : महिला
फोटो उपलब्ध

511 RAN0554063
निर्वाचक का नाम : सुभाष कुमार नायक
पिता का नाम: मनराखन नायक
मकान संख्या : 105
उम्र : 34 लिंग : पुरुष
फोटो उपलब्ध

512 RAN1095025
निर्वाचक का नाम : डीलेश्वरी नायक
पति का नाम: सुभाष कुमार नायक
मकान संख्या : 105
उम्र : 28 लिंग : महिला
फोटो उपलब्ध

513 RAN1466994
निर्वाचक का नाम : चंद्रशेखर नायक
पिता का नाम: रामशनी नायक
मकान संख्या : 105
उम्र : 23 लिंग : पुरुष
फोटो उपलब्ध

514 JBZ0847657
निर्वाचक का नाम : सरोज बाई भंडारी
पति का नाम: तुलाराम भंडारी
मकान संख्या : 106
उम्र : 45 लिंग : महिला
फोटो उपलब्ध

515 RAN1004399
निर्वाचक का नाम : एस कुमार भंडारी
पिता का नाम: तुलाराम भंडारी
मकान संख्या : 106
उम्र : 30 लिंग : पुरुष
फोटो उपलब्ध

516 RAN1464163
निर्वाचक का नाम : लालचंद भंडारी
पिता का नाम: तुलाराम भंडारी
मकान संख्या : 106
उम्र : 24 लिंग : पुरुष
फोटो उपलब्ध

517 RAN1557883
निर्वाचक का नाम : विनिता भंडारी
पति का नाम: एसकुमार भंडारी
मकान संख्या : 106
उम्र : 20 लिंग : महिला
फोटो उपलब्ध

518 JBZ0847046
निर्वाचक का नाम : हरिप्रसाद चुरेन्द्र
पिता का नाम: अमरलाल चुरेन्द्र
मकान संख्या : 107
उम्र : 63 लिंग : पुरुष
फोटो उपलब्ध

519 JBZ0846832
निर्वाचक का नाम : राजूराम भंडारी
पिता का नाम: रूपुराम भंडारी
मकान संख्या : ९६
उम्र : 39 लिंग : पुरुष
फोटो उपलब्ध

520 MP/022/170/435008
निर्वाचक का नाम : बिसमतबाईर्ई उर्वशा
पति का नाम: इन्दलराम उर्वशा
मकान संख्या : 11
उम्र : 96 लिंग : महिला
फोटो उपलब्ध

521 MP/022/170/435024
निर्वाचक का नाम : चम्पाबाईर्ई उर्वशा
पति का नाम: मानसिंह उर्वशा
मकान संख्या : 11
उम्र : 60 लिंग : महिला
फोटो उपलब्ध

522 RAN0178566
निर्वाचक का नाम : सुरेन्द्र कुमार उर्वशा
पिता का नाम: मानसिंह उर्वशा
मकान संख्या : 11
उम्र : 40 लिंग : पुरुष
फोटो उपलब्ध

523 RAN0178558
निर्वाचक का नाम : दामनी बाई उर्वशा
पति का नाम: सुरेन्द्र कुमार उर्वशा
मकान संख्या : 11
उम्र : 37 लिंग : महिला
फोटो उपलब्ध

524 RAN0178236
निर्वाचक का नाम : अजोरी राम उर्वशा
पिता का नाम: मानसिंह उर्वशा
मकान संख्या : 11
उम्र : 36 लिंग : पुरुष
फोटो उपलब्ध

525 RAN1445493
निर्वाचक का नाम : पंकज कुमार भर्ध्वज
पिता का नाम: फादर
मकान संख्या : 26
उम्र : 20 लिंग : पुरुष
फोटो उपलब्ध

526 RAN1132596
निर्वाचक का नाम : राकेश कुमार धीमर
पिता का नाम: बिसौहा धीमर
मकान संख्या : 39/1
उम्र : 42 लिंग : पुरुष
फोटो उपलब्ध

527 RAN1132828
निर्वाचक का नाम : रेखा बाई ढीमर
पति का नाम: राकेश कुमार ढीमर
मकान संख्या : 39/1
उम्र : 40 लिंग : महिला
फोटो उपलब्ध

528 JBZ0848028
निर्वाचक का नाम : नीराबाई अमला
पति का नाम: माखन अमला
मकान संख्या : 108
उम्र : 73 लिंग : महिला
फोटो उपलब्ध

529 JBZ0848036
निर्वाचक का नाम : लोकिन बाई अमला
पति का नाम: रजनूराम अमला
मकान संख्या : 108
उम्र : 42 लिंग : महिला
फोटो उपलब्ध

530 RAN0178533
निर्वाचक का नाम : रजनूराम अमला
पिता का नाम: माखनलाल अमला
मकान संख्या : 108
उम्र : 42 लिंग : पुरुष
फोटो उपलब्ध

531 RAN0287045
निर्वाचक का नाम : कार्तिकराम अमला
पिता का नाम: माखनलाल अमला
मकान संख्या : 108
उम्र : 39 लिंग : पुरुष
फोटो उपलब्ध

532 RAN0178525
निर्वाचक का नाम : चन्द्रिका अमला
पति का नाम: कार्तिकराम अमला
मकान संख्या : 108
उम्र : 38 लिंग : महिला
फोटो उपलब्ध

533 RAN0649327
निर्वाचक का नाम : लाभाराम यादव
पिता का नाम: फगनुराम यादव
मकान संख्या : 109
उम्र : 50 लिंग : पुरुष
फोटो उपलब्ध

534 RAN0649335
निर्वाचक का नाम : गोदावरी बाई यादव
पति का नाम: लाभाराम यादव
मकान संख्या : 109
उम्र : 46 लिंग : महिला
फोटो उपलब्ध

535 RAN1004415
निर्वाचक का नाम : देवकी बाई यादव
पति का नाम: नकुलराम यादव
मकान संख्या : 109
उम्र : 35 लिंग : महिला
फोटो उपलब्ध

536 RAN0740431
निर्वाचक का नाम : जितेन्द्र यादव
पिता का नाम: पतराम यादव
मकान संख्या : 109
उम्र : 34 लिंग : पुरुष
फोटो उपलब्ध

537 RAN0740415
निर्वाचक का नाम : भानुप्रसाद यादव
पिता का नाम: सुकदास यादव
मकान संख्या : 109
उम्र : 33 लिंग : पुरुष
फोटो उपलब्ध

538 RAN0740449
निर्वाचक का नाम : लीलू यादव
पति का नाम: जितेन्द्र यादव
मकान संख्या : 109
उम्र : 33 लिंग : महिला
फोटो उपलब्ध

539 RAN0740423
निर्वाचक का नाम : धर्मेन्द्र यादव
पिता का नाम: पतराम यादव
मकान संख्या : 109
उम्र : 31 लिंग : पुरुष
फोटो उपलब्ध

540 RAN1558881
निर्वाचक का नाम : रम्हला यादव
पति का नाम: धर्मेंद्र कुमार यादव
मकान संख्या : 109
उम्र : 28 लिंग : महिला
फोटो उपलब्ध

541 RAN0915637
निर्वाचक का नाम : नकुल राम यादव
पिता का नाम: सुकदास यादव
मकान संख्या : 109/अ
उम्र : 37 लिंग : पुरुष
फोटो उपलब्ध

542 RAN0178574
निर्वाचक का नाम : रागावती मानकर
पति का नाम: धरमसिंह मानकर
मकान संख्या : 110
उम्र : 81 लिंग : महिला
फोटो उपलब्ध

543 JBZ0847665
निर्वाचक का नाम : दुलसियाबाई मानकर
पति का नाम: दीनदयाल मानकर
मकान संख्या : 110
उम्र : 49 लिंग : महिला
फोटो उपलब्ध

544 JBZ0847681
निर्वाचक का नाम : कचराबाई मानकर
पति का नाम: बेनीराम मानकर
मकान संख्या : 110
उम्र : 47 लिंग : महिला
फोटो उपलब्ध

545 RAN1307594
निर्वाचक का नाम : पूर्णिमा
पति का नाम: लकेश कुमार
मकान संख्या : 110
उम्र : 34 लिंग : महिला
फोटो उपलब्ध

546 RAN1029768
निर्वाचक का नाम : छन्नूराम मानकर
पिता का नाम: बेनीराम मानकर
मकान संख्या : 110
उम्र : 30 लिंग : पुरुष
फोटो उपलब्ध

547 RAN1307438
निर्वाचक का नाम : पार्क्षीत कुमार
पिता का नाम: दीनदयाल
मकान संख्या : 110
उम्र : 28 लिंग : पुरुष
फोटो उपलब्ध

548 RAN1518786
निर्वाचक का नाम : किरण
पति का नाम: प्रक्षीत कुमार
मकान संख्या : 110
उम्र : 25 लिंग : महिला
फोटो उपलब्ध

549 RAN0385286
निर्वाचक का नाम : सावतराम मानकर
पिता का नाम: श्यामलाल मानकर
मकान संख्या : 111
उम्र : 48 लिंग : पुरुष
फोटो उपलब्ध

550 JBZ0847699
निर्वाचक का नाम : भुखिन बाई मानकर
पति का नाम: सांवतराम मानकर
मकान संख्या : 111
उम्र : 47 लिंग : महिला
फोटो उपलब्ध

551 RAN0740472
निर्वाचक का नाम : महेश्वर सार्वा
पिता का नाम: साकत राम सार्वा
मकान संख्या : 111
उम्र : 32 लिंग : पुरुष
फोटो उपलब्ध

552 RAN1527092
निर्वाचक का नाम : ममता
पति का नाम: महेश्वर कुमार
मकान संख्या : 111
उम्र : 27 लिंग : महिला
फोटो उपलब्ध

553 RAN1527217
निर्वाचक का नाम : हेमीन गधंर्व
पिता का नाम: सावत राम
मकान संख्या : 111
उम्र : 23 लिंग : महिला
फोटो उपलब्ध

554 RAN0669762
निर्वाचक का नाम : सावित्री यादव
पति का नाम: हुमेश्वर यादव
मकान संख्या : 112
उम्र : 36 लिंग : महिला
फोटो उपलब्ध

555 RAN0799353
निर्वाचक का नाम : शशि बाई पिस्दा
पति का नाम: नरेन्द्र कुमार पिस्दा
मकान संख्या : 113
उम्र : 39 लिंग : महिला
फोटो उपलब्ध

556 RAN0669812
निर्वाचक का नाम : नरेन्द्र कुमार पिस्दा
पिता का नाम: टीभूराम पिस्दा
मकान संख्या : 113
उम्र : 37 लिंग : पुरुष
फोटो उपलब्ध

557 RAN0178590
निर्वाचक का नाम : सोहद्री यादव
पति का नाम: सुकदास यादव
मकान संख्या : 190/अ
उम्र : 59 लिंग : महिला
फोटो उपलब्ध

मतदाताओं की संक्षिप्त विवरणी :

A) मतदाताओं की संख्या :

		नामावली का प्रकार	निर्वाचक नामावली की पहचान :	**मतदाताओं की संख्या :**			
				पुरुष	महिला	तृतीय लिंग	कुल
I	मूल	मूल नामावली	समस्त पूरकों को को एकीकृत कर बनाई गई विशेष गहन पुनरीक्षण 2026 की मूल निर्वाचक नामावली	268	289	0	557
				268	289	0	557

निर्वाचक रजिस्ट्रीकरण अधिकारी के हस्ताक्षर