निर्वाचक नामावली 2026 S26 छत्तीसगढ

विधानसभा क्षेत्र की संख्या, नाम और आरक्षण की स्थिति : 77 - खुज्जी (सामान्य)	**भाग संख्या : : 251**

लोकसभा निर्वाचन क्षेत्र की संख्या, नाम और आरक्षण स्थिति जिसमें विधानसभा क्षेत्र है : 6 - राजनांदगांव (सामान्य)

1. पुनरीक्षण का विवरण

पुनरीक्षण का वर्ष : 2026

अर्हता दिनांक : 01-01-2026

पुनरीक्षण का प्रकार : विशेष गहन पुनरीक्षण 2026

प्रकाशन की तिथि : 23-12-2025

निर्वाचक नामावली की पहचान :

समस्त पूरकों को एकीकृत कर बनायी गई विशेष गहन पुनरीक्षण 2026 की मूल निर्वाचक नामावली

2. भाग व मतदान क्षेत्र का विवरण :

इस भाग के अनुभाग की संख्या व नाम :

1-वार्ड नं. 11 तिरंगा चौक चंदिया
2-वार्ड नं. 12 रामलीला चौक चंदिया
3-वार्ड नं. 13 केवट पारा चंदिया
4-वार्ड नं. 14 पिस्दा पारा चंदिया

मुख्य शहर/गाँव	: चंदिया
डाकघर	: गिदर्री
पुलिस स्टेशन	: डोंगरगांव
पंचायत	: गिदर्री
तहसील	: छुरिया
अनुमंडल	: डोंगरगांव
जिला	: राजनांदगांव
पिन कोड	: 491661

3. मतदान केंद्र का विवरण

मतदान केंद्र की संख्या व नाम :

251 - चंदिया

मतदान केंद्र का पता :

प्रा शा भवन चंदिया

मतदान केंद्र का प्रकार (पुरुष/महिला/सामान्य)	सामान्य
इस भाग में सहायक मतदान केन्द्रों की संख्या :	0

4. मतदाताओं की संख्या :

आरंभिक क्रम संख्या	अंतिम क्रम संख्या	मतदाताओं की संख्या			
		पुरुष	महिला	तृतीय लिंग	कुल
1	550	280	270	0	550

निर्वाचक रजिस्ट्रीकरण अधिकारी के हस्ताक्षर

Nazri Naksha

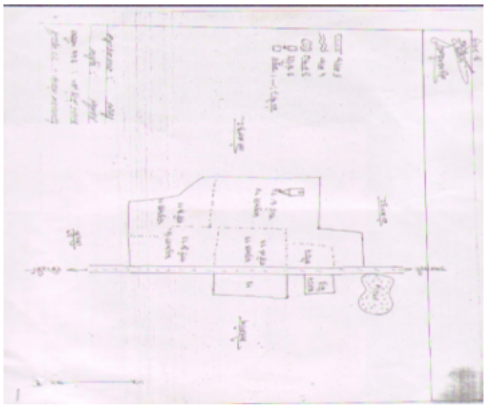

Google Map View

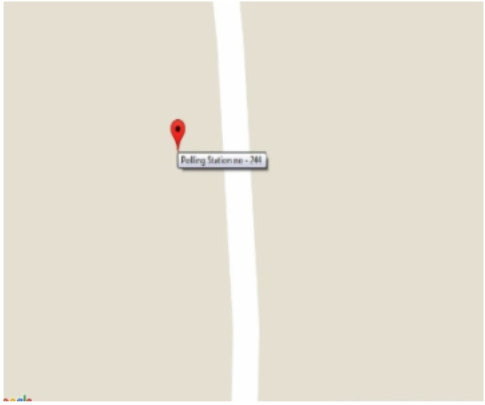

Polling Station Building Front View

Polling Station Front View

Cad View

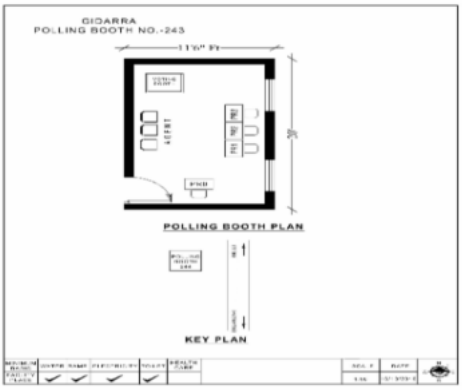

Key MAP View

1 RAN0305870
निर्वाचक का नाम : शत्रुहन नेताम
पिता का नाम: राधेश्याम नेताम
मकान संख्या : 0
उम्र : 34 लिंग : पुरुष
फोटो उपलब्ध

2 RAN1478999
निर्वाचक का नाम : चुनिया बाई नेताम
पति का नाम: शत्रुहन नेताम
मकान संख्या : 0
उम्र : 26 लिंग : महिला
फोटो उपलब्ध

3 RAN0433581
निर्वाचक का नाम : जैताबाई पिस्दा
पिता का नाम: निरगुन पिस्दा
मकान संख्या : 1
उम्र : 61 लिंग : महिला
फोटो उपलब्ध

4 RAN0433599
निर्वाचक का नाम : चितरेखा धुर्वे
पति का नाम: कबिलास धुर्वे
मकान संख्या : 2
उम्र : 40 लिंग : महिला
फोटो उपलब्ध

5 RAN0433615
निर्वाचक का नाम : गजेन्द्र कुमार ध्रुवे
पिता का नाम: चैतराम ध्रुवे
मकान संख्या : 2
उम्र : 36 लिंग : पुरुष
फोटो उपलब्ध

6 RAN1338151
निर्वाचक का नाम : सिलोचनी धुर्वे
पति का नाम: गजेंद्र कुमार धुर्वे
मकान संख्या : 2
उम्र : 29 लिंग : महिला
फोटो उपलब्ध

7 RAN1194166
निर्वाचक का नाम : हितेशवरी धुर्वे
पिता का नाम: चैत राम धुर्वे
मकान संख्या : 02
उम्र : 25 लिंग : महिला
फोटो उपलब्ध

8 RAN1510403
निर्वाचक का नाम : विजय कुमार धुर्वे
पिता का नाम: कविलास धुर्वे
मकान संख्या : 2
उम्र : 24 लिंग : पुरुष
फोटो उपलब्ध

9 RAN1455765
निर्वाचक का नाम : करीना धुर्वे
पिता का नाम: डोंगरसिंह धुर्वे
मकान संख्या : 2
उम्र : 20 लिंग : महिला
फोटो उपलब्ध

10 JBZ4618120
निर्वाचक का नाम : चोलूबाईर् ध्रुर्वे
पति का नाम: कुलंजन ध्रुर्वे
मकान संख्या : 2/
उम्र : 77 लिंग : महिला
फोटो उपलब्ध

11 JBZ4618104
निर्वाचक का नाम : तिलोका
पति का नाम: चैतराम ध्रुर्वे
मकान संख्या : 2/
उम्र : 55 लिंग : महिला
फोटो उपलब्ध

12 RAN1287358
निर्वाचक का नाम : दयानंद धुर्वे
पिता का नाम: डोंगर सिंह धुर्वे
मकान संख्या : 02
उम्र : 23 लिंग : पुरुष
फोटो उपलब्ध

13 RAN0433623
निर्वाचक का नाम : चैत राम ध्रुवे
पिता का नाम: कूलंजन ध्रुर्वे
मकान संख्या : 2/
उम्र : 58 लिंग : पुरुष
फोटो उपलब्ध

14 JBZ5279385
निर्वाचक का नाम : इंदराबाईर् ध्रुर्वे
पति का नाम: डोगरसिंह ध्रुर्वे
मकान संख्या : 2/
उम्र : 52 लिंग : महिला
फोटो उपलब्ध

15 RAN0433631
निर्वाचक का नाम : कबलास ध्रुर्वे
पिता का नाम: कूलंजन ध्रुर्वे
मकान संख्या : 2/
उम्र : 44 लिंग : पुरुष
फोटो उपलब्ध

16 JBZ4616611
निर्वाचक का नाम : सुकदेवराम मंडावी
पिता का नाम: शोभशाय मंडावी
मकान संख्या : 3
उम्र : 59 लिंग : पुरुष
फोटो उपलब्ध

17 RAN0741082
निर्वाचक का नाम : थान सिंह मंडावी
पिता का नाम: सुखदेव मंडावी
मकान संख्या : 03
उम्र : 31 लिंग : पुरुष
फोटो उपलब्ध

18 RAN1393651
निर्वाचक का नाम : मीनाक्षी मांडवी
पति का नाम: थानसिंह मंडावी
मकान संख्या : 3
उम्र : 24 लिंग : महिला
फोटो उपलब्ध

19 JBZ4616629
निर्वाचक का नाम : जैनी बाई
पति का नाम: सुकदेव मंडावी
मकान संख्या : 3/
उम्र : 56 लिंग : महिला
फोटो उपलब्ध

20 JBZ4617999
निर्वाचक का नाम : गेंदबाईर् धुर्वे
पति का नाम: तोरन धुर्वे
मकान संख्या : 5/
उम्र : 65 लिंग : महिला
फोटो उपलब्ध

21 RAN0921460
निर्वाचक का नाम : लोभन
पिता का नाम: चिनताराम
मकान संख्या : 6
उम्र : 34 लिंग : पुरुष
फोटो उपलब्ध

22 RAN0741140
निर्वाचक का नाम : चमेश्वरी धुर्वे
पति का नाम: खिलेश्वर धुर्वे
मकान संख्या : 06
उम्र : 34 लिंग : महिला
फोटो उपलब्ध

23 RAN1270644
निर्वाचक का नाम : महेश्वरी
पति का नाम: लोभन
मकान संख्या : 06
उम्र : 28 लिंग : महिला
फोटो उपलब्ध

24 JBZ4617866
निर्वाचक का नाम : झरियारसिंह धुर्वे
पिता का नाम: शुकलाल धुर्वे
मकान संख्या : 7
उम्र : 57 लिंग : पुरुष
फोटो उपलब्ध

25 JBZ4617858
निर्वाचक का नाम : मानबाईर् धुर्वे
पति का नाम: झरियार धुर्वे
मकान संख्या : 7
उम्र : 54 लिंग : महिला
फोटो उपलब्ध

26 JBZ1238070
निर्वाचक का नाम : भेषकुमार धुवे
पिता का नाम: झरियारसिंह धुवे
मकान संख्या : 07
उम्र : 38 लिंग : पुरुष
फोटो उपलब्ध

27 RAN0589812
निर्वाचक का नाम : सेवती धुर्वे
पति का नाम: भेष कुमार धुर्वे
मकान संख्या : 7
उम्र : 35 लिंग : महिला
फोटो उपलब्ध

28 JBZ4614202
निर्वाचक का नाम : प्रहलाद सिंह
पिता का नाम: नाथुराम
मकान संख्या : 8
उम्र : 58 लिंग : पुरुष
फोटो उपलब्ध

29 JBZ4618088
निर्वाचक का नाम : सिगाराबाईर् वीलशारिया
पति का नाम: प्रहलाद वीलशारिया
मकान संख्या : 8
उम्र : 50 लिंग : महिला
फोटो उपलब्ध

30 JBZ4616819
निर्वाचक का नाम : घासुराम विलसारिया
पिता का नाम: देवलू विलसारिया
मकान संख्या : 9
उम्र : 50 लिंग : पुरुष
फोटो उपलब्ध

31 JBZ4616843
निर्वाचक का नाम : ओमिनबाईर् विलसारिया
पिता का नाम: घासूराम विलसारिया
मकान संख्या : 9
उम्र : 46 लिंग : महिला
फोटो उपलब्ध

32 RAN0434399
निर्वाचक का नाम : लीलाराम बेल्सार्य
पिता का नाम: देवलू बेल्सार्य
मकान संख्या : 9
उम्र : 42 लिंग : पुरुष
फोटो उपलब्ध

33 JBZ1237783
निर्वाचक का नाम : खेलिन बाई विलसारिया
पिता का नाम: लीलाराम विलसारिया
मकान संख्या : 9
उम्र : 39 लिंग : महिला
फोटो उपलब्ध

34 RAN0305961
निर्वाचक का नाम : धन्नूराम बेल्सार्य
पिता का नाम: रेखराम बेल्सार्य
मकान संख्या : 9
उम्र : 37 लिंग : पुरुष
फोटो उपलब्ध

35 RAN0903542
निर्वाचक का नाम : योगिता सुमन
पति का नाम: धन्नूराम
मकान संख्या : 9
उम्र : 35 लिंग : महिला
फोटो उपलब्ध

36 RAN1287408
निर्वाचक का नाम : खुमन लाल
पिता का नाम: घासूराम
मकान संख्या : 09
उम्र : 23 लिंग : पुरुष
फोटो उपलब्ध

37 RAN1382563
निर्वाचक का नाम : राहुल कुमार बेलसार्य
पिता का नाम: लीलाराम बेलसार्य
मकान संख्या : 9
उम्र : 21 लिंग : पुरुष
फोटो उपलब्ध

38 RAN1611078
निर्वाचक का नाम : भूपेंद्र कुमार बेलसार्य
पिता का नाम: लीला राम बेलसार्य
मकान संख्या : 9
उम्र : 19 लिंग : पुरुष
फोटो उपलब्ध

39 JBZ5279393
निर्वाचक का नाम : खोमलाल मसिया
पिता का नाम: परशुराम मसिया
मकान संख्या : 10
उम्र : 42 लिंग : पुरुष
फोटो उपलब्ध

40 JBZ5279401
निर्वाचक का नाम : लगनी बाईर् मसिया
पति का नाम: खोमलाल मसिया
मकान संख्या : 10
उम्र : 37 लिंग : महिला
फोटो उपलब्ध

41 RAN1394493
निर्वाचक का नाम : संजय कुमार मसिया
पिता का नाम: खोमलाल मसिया
मकान संख्या : 10
उम्र : 21 लिंग : पुरुष
फोटो उपलब्ध

42 JBZ1237346
निर्वाचक का नाम : हेमुराम भुआर्य
पिता का नाम: दशरथ भुआर्य
मकान संख्या : 11
उम्र : 55 लिंग : पुरुष
फोटो उपलब्ध

43 JBZ4616462
निर्वाचक का नाम : ज्योतिष भुआर्य
पति का नाम: हेमुराम भुआर्य
मकान संख्या : 11
उम्र : 53 लिंग : महिला
फोटो उपलब्ध

44 RAN0433656
निर्वाचक का नाम : रामकुमार
पिता का नाम: जीतराम
मकान संख्या : 11
उम्र : 35 लिंग : पुरुष
फोटो उपलब्ध

45 RAN1194273
निर्वाचक का नाम : राकेश कुमार भुअर्या
पिता का नाम: जीराम भुअर्या
मकान संख्या : 11
उम्र : 27 लिंग : पुरुष
फोटो उपलब्ध

46 JBZ4616918
निर्वाचक का नाम : सुरतानाबाईर् विश्वकर्मा
पिता का नाम: रामलाल विश्वकर्मा
मकान संख्या : 12
उम्र : 60 लिंग : महिला
फोटो उपलब्ध

47 JBZ4616900
निर्वाचक का नाम : लीलाराम विश्वकर्मा
पिता का नाम: बुधराम विश्वकर्मा
मकान संख्या : 12
उम्र : 47 लिंग : पुरुष
फोटो उपलब्ध

48 JBZ4618211
निर्वाचक का नाम : चुंनूराम कुलहारे
पिता का नाम: राजाराम कुलहारे
मकान संख्या : 13
उम्र : 59 लिंग : पुरुष
फोटो उपलब्ध

49 JBZ1237882
निर्वाचक का नाम : झांकी प्रसाद कुल्हारे
पिता का नाम: चुनुराम कुल्हारे
मकान संख्या : 13
उम्र : 43 लिंग : पुरुष
फोटो उपलब्ध

50 RAN0433680
निर्वाचक का नाम : कुसुम बाई कुल्हारे
पति का नाम: झांकी प्रसाद कुल्हारे
मकान संख्या : 13
उम्र : 41 लिंग : महिला
फोटो उपलब्ध

51 JBZ4616058
निर्वाचक का नाम : नारायण फरदिया
पिता का नाम: पल्टन फरदिया
मकान संख्या : 14
उम्र : 53 लिंग : पुरुष
फोटो उपलब्ध

52 JBZ5279427
निर्वाचक का नाम : सुनती बाईर् फरदिया
पति का नाम: नारायण फरदिया
मकान संख्या : 14
उम्र : 42 लिंग : महिला
फोटो उपलब्ध

53 RAN0433706
निर्वाचक का नाम : घनश्याम फरडिया
पिता का नाम: नारायण फरडिया
मकान संख्या : 14
उम्र : 38 लिंग : पुरुष
फोटो उपलब्ध

54 RAN0799825
निर्वाचक का नाम : कामिन फरदिया
पति का नाम: घनश्याम फरदिया
मकान संख्या : 14
उम्र : 32 लिंग : महिला
फोटो उपलब्ध

55 RAN1082015
निर्वाचक का नाम : यामेश कुमार
पिता का नाम: नारायण लाल
मकान संख्या : 14
उम्र : 26 लिंग : पुरुष
फोटो उपलब्ध

56 RAN1310663
निर्वाचक का नाम : तोमन
पिता का नाम: नारायण
मकान संख्या : 14
उम्र : 24 लिंग : पुरुष
फोटो उपलब्ध

57 JBZ4616074
निर्वाचक का नाम : चिंतुराम बकचोरिया
पिता का नाम: रामलाल बकचोरिया
मकान संख्या : 16
उम्र : 58 लिंग : पुरुष
फोटो उपलब्ध

58 RAN0433714
निर्वाचक का नाम : गणेशराम बकचोरिया
पिता का नाम: चिन्तुराम बकचोरिया
मकान संख्या : 16
उम्र : 41 लिंग : पुरुष
फोटो उपलब्ध

59 RAN0433722
निर्वाचक का नाम : पदमा
पति का नाम: गणेशराम
मकान संख्या : 16
उम्र : 37 लिंग : महिला
फोटो उपलब्ध

60 RAN0799858
निर्वाचक का नाम : डमेश्वर बकचोरिया
पिता का नाम: चिंतुराम बकचोरिया
मकान संख्या : 16
उम्र : 32 लिंग : पुरुष
फोटो उपलब्ध

61 JBZ5279435
निर्वाचक का नाम : तीजूराम सचान
पिता का नाम: फिरंगी सचान
मकान संख्या : 17
उम्र : 57 लिंग : पुरुष
फोटो उपलब्ध

62 JBZ4616538
निर्वाचक का नाम : शांतिबाईर्र् सचान
पति का नाम: तीजूराम सचान
मकान संख्या : 17
उम्र : 54 लिंग : महिला
फोटो उपलब्ध

63 RAN0433730
निर्वाचक का नाम : भूषन सचान
पिता का नाम: तिजुराम सचान
मकान संख्या : 17
उम्र : 42 लिंग : पुरुष
फोटो उपलब्ध

64 RAN0433748
निर्वाचक का नाम : रोहिनी सचान
पति का नाम: धनसूराम सचान
मकान संख्या : 17
उम्र : 39 लिंग : महिला
फोटो उपलब्ध

65 RAN0433755
निर्वाचक का नाम : देवकुंवर सचान
पति का नाम: भूषन सचान
मकान संख्या : 17
उम्र : 38 लिंग : महिला
फोटो उपलब्ध

66 JBZ4617049
निर्वाचक का नाम : घंसुराम सचान
पिता का नाम: तीजुराम सचान
मकान संख्या : 17
उम्र : 37 लिंग : पुरुष
फोटो उपलब्ध

67 JBZ4618054
निर्वाचक का नाम : मान बाई
पति का नाम: कालूराम सचान
मकान संख्या : 18
उम्र : 66 लिंग : महिला
फोटो उपलब्ध

68 RAN0433763
निर्वाचक का नाम : रूपाबाई सचान
पति का नाम: योगकुमार सचान
मकान संख्या : 18
उम्र : 40 लिंग : महिला
फोटो उपलब्ध

69 JBZ1237460
निर्वाचक का नाम : योगकुमार सचान
पिता का नाम: कालुराम सचान
मकान संख्या : 18
उम्र : 39 लिंग : पुरुष
फोटो उपलब्ध

70 JBZ4616892
निर्वाचक का नाम : सोनुराम मलिया
पिता का नाम: धीरपाल मलिया
मकान संख्या : 18
उम्र : 36 लिंग : पुरुष
फोटो उपलब्ध

71 RAN1446152
निर्वाचक का नाम : फ़गेश कुमार यादव
पिता का नाम: योगकुमार यादव
मकान संख्या : 18
उम्र : 20 लिंग : पुरुष
फोटो उपलब्ध

72 RAN0433797
निर्वाचक का नाम : सुखवती मंडावी
पति का नाम: रामदयाल मंडावी
मकान संख्या : 19
उम्र : 58 लिंग : महिला
फोटो उपलब्ध

73 RAN0433805
निर्वाचक का नाम : ग्वालराम मंडावी
पिता का नाम: रामदयाल मंडावी
मकान संख्या : 19
उम्र : 58 लिंग : पुरुष
फोटो उपलब्ध

74 JBZ4616116
निर्वाचक का नाम : गायत्री मंडावी
पति का नाम: ग्वालराम मंडावी
मकान संख्या : 19
उम्र : 54 लिंग : महिला
फोटो उपलब्ध

75 JBZ4616090
निर्वाचक का नाम : मनोहर मंडावी
पिता का नाम: रामदयाल मंडावी
मकान संख्या : 19
उम्र : 54 लिंग : पुरुष
फोटो उपलब्ध

76 RAN1211770
निर्वाचक का नाम : कालीन बाई मंडावी
पति का नाम: मनोहर लाल मंडावी
मकान संख्या : 19
उम्र : 52 लिंग : महिला
फोटो उपलब्ध

77 RAN0761312
निर्वाचक का नाम : दयाराम मंडावी
पिता का नाम: रामदयाल मंडावी
मकान संख्या : 19
उम्र : 49 लिंग : पुरुष
फोटो उपलब्ध

78 RAN0433789
निर्वाचक का नाम : अशोक मंडावी
पिता का नाम: रामदयाल मंडावी
मकान संख्या : 19
उम्र : 48 लिंग : पुरुष
फोटो उपलब्ध

79 RAN0761320
निर्वाचक का नाम : बसंती मंडावी
पति का नाम: दयाराम मंडावी
मकान संख्या : 19
उम्र : 43 लिंग : महिला
फोटो उपलब्ध

80 RAN0761338
निर्वाचक का नाम : राजेश्वरी मंडावी
पति का नाम: अशोक मंडावी
मकान संख्या : 19
उम्र : 41 लिंग : महिला
फोटो उपलब्ध

81 RAN0433771
निर्वाचक का नाम : भीखम मंडावी
पिता का नाम: मनोहर मंडावी
मकान संख्या : 19
उम्र : 37 लिंग : पुरुष
फोटो उपलब्ध

82 RAN0921445
निर्वाचक का नाम : अर्जुनलाल
पिता का नाम: मनोहर
मकान संख्या : 19
उम्र : 34 लिंग : पुरुष
फोटो उपलब्ध

83 RAN1082098
निर्वाचक का नाम : जीयन बाई मंडावी
पति का नाम: भीखम सिंग मंडावी
मकान संख्या : 19
उम्र : 28 लिंग : महिला
फोटो उपलब्ध

84 RAN1338227
निर्वाचक का नाम : नितेश्वरी मंडावी
पति का नाम: अर्जुन लाल मंडावी
मकान संख्या : 19
उम्र : 27 लिंग : महिला
फोटो उपलब्ध

85 RAN1494475
निर्वाचक का नाम : कैलाश अशोक मंडावी
पिता का नाम: अशोक मंडावी
मकान संख्या : 19
उम्र : 23 लिंग : पुरुष
फोटो उपलब्ध

86 RAN1494822
निर्वाचक का नाम : चंदन मंडावी
पिता का नाम: अशोक मंडावी
मकान संख्या : 19
उम्र : 22 लिंग : पुरुष
फोटो उपलब्ध

87 JBZ5279468
निर्वाचक का नाम : शकुन बाई मलिया
पति का नाम: सुकदेवराम मलिया
मकान संख्या : 20
उम्र : 67 लिंग : महिला
फोटो उपलब्ध

88 JBZ4616199
निर्वाचक का नाम : समारुराम मलिया
पिता का नाम: सुकदेवराम मलिया
मकान संख्या : 20
उम्र : 43 लिंग : पुरुष
फोटो उपलब्ध

89 RAN0433813
निर्वाचक का नाम : नागेश्वरी मलिया
पति का नाम: समारूराम मलिया
मकान संख्या : 20
उम्र : 41 लिंग : महिला
फोटो उपलब्ध

90 RAN0433821
निर्वाचक का नाम : लोमिन मलिया
पति का नाम: सोनूराम मलिया
मकान संख्या : 20
उम्र : 36 लिंग : महिला
फोटो उपलब्ध

91 JBZ4616751
निर्वाचक का नाम : जीवनलाल लोहार
पिता का नाम: बृजलाल लोहार
मकान संख्या : 21
उम्र : 55 लिंग : पुरुष
फोटो उपलब्ध

92 JBZ4616769
निर्वाचक का नाम : कलीनबाईई् लोहार
पति का नाम: जीवनलाल लोहार
मकान संख्या : 21
उम्र : 51 लिंग : महिला
फोटो उपलब्ध

93 RAN0305888
निर्वाचक का नाम : पालसिंह विष्वकर्मा
पिता का नाम: जीवनलाल विष्वकर्मा
मकान संख्या : 21
उम्र : 34 लिंग : पुरुष
फोटो उपलब्ध

94 RAN0799890
निर्वाचक का नाम : संजय लोहार
पिता का नाम: जीवनलाल लोहार
मकान संख्या : 21
उम्र : 31 लिंग : पुरुष
फोटो उपलब्ध

95 RAN1253681
निर्वाचक का नाम : टिकेश्वरी
पति का नाम: पालसिंह
मकान संख्या : 21
उम्र : 28 लिंग : महिला
फोटो उपलब्ध

96 RAN1338185
निर्वाचक का नाम : टिकेश्वरी विश्वकर्मा
पति का नाम: संजय कुमार विश्वकर्मा
मकान संख्या : 21
उम्र : 26 लिंग : महिला
फोटो उपलब्ध

97 RAN0433847
निर्वाचक का नाम : बन्नीनबाई बुर्रे
पति का नाम: मुरहाराम बुर्रे
मकान संख्या : 22
उम्र : 64 लिंग : महिला
फोटो उपलब्ध

98 JBZ4616512
निर्वाचक का नाम : रामसाय बुर्रे
पिता का नाम: मुरहाराम बुर्रे
मकान संख्या : 22
उम्र : 43 लिंग : पुरुष
फोटो उपलब्ध

99 RAN0433839
निर्वाचक का नाम : रूखमनी बुर्रे
पति का नाम: रामसाय बुर्रे
मकान संख्या : 22
उम्र : 40 लिंग : महिला
फोटो उपलब्ध

100 RAN0433854
निर्वाचक का नाम : पवन बाई बुर्रे
पति का नाम: तीरथराम बुर्रे
मकान संख्या : 22
उम्र : 38 लिंग : महिला
फोटो उपलब्ध

101 JBZ4616561
निर्वाचक का नाम : तीरथराम बुर्रे
पिता का नाम: मुरहाराम बुर्रे
मकान संख्या : 22
उम्र : 37 लिंग : पुरुष
फोटो उपलब्ध

102 RAN1082049
निर्वाचक का नाम : खेमचंद बुर्रे
पिता का नाम: रामसाय बूर्रे
मकान संख्या : 22
उम्र : 26 लिंग : पुरुष
फोटो उपलब्ध

103 RAN1310655
निर्वाचक का नाम : कुमार
पिता का नाम: रामसई
मकान संख्या : 22
उम्र : 24 लिंग : पुरुष
फोटो उपलब्ध

104 RAN1404607
निर्वाचक का नाम : भिनेश कुमार बर्रे
पिता का नाम: रामसाय बुर्रे
मकान संख्या : 22
उम्र : 22 लिंग : पुरुष
फोटो उपलब्ध

105 JBZ4615985
निर्वाचक का नाम : रोहित पिसदा
पिता का नाम: भारत पिसदा
मकान संख्या : 43/ख
उम्र : 58 लिंग : पुरुष
फोटो उपलब्ध

106 RAN0434027
निर्वाचक का नाम : राजकुमार पिस्दा
पिता का नाम: रोहित पिस्दा
मकान संख्या : 43/ख
उम्र : 38 लिंग : पुरुष
फोटो उपलब्ध

107 RAN0434035
निर्वाचक का नाम : सुभोतिन पिस्दा
पति का नाम: राजकुमार पिस्दा
मकान संख्या : 43/ख
उम्र : 35 लिंग : महिला
फोटो उपलब्ध

108 RAN0434191
निर्वाचक का नाम : देवन्तीन निषाद
पति का नाम: हेम सिंग निषाद
मकान संख्या : 62
उम्र : 39 लिंग : महिला
फोटो उपलब्ध

109 RAN0434183
निर्वाचक का नाम : हेम सिंग निषाद
पिता का नाम: जेठूराम निषाद
मकान संख्या : 62
उम्र : 39 लिंग : पुरुष
फोटो उपलब्ध

110 RAN1181114
निर्वाचक का नाम : अश्वन लाल
पिता का नाम: हेमसिंग
मकान संख्या : 62
उम्र : 27 लिंग : पुरुष
फोटो उपलब्ध

111 RAN1396738
निर्वाचक का नाम : सुमन निषाद
पति का नाम: अश्वन लाल निषाद
मकान संख्या : 62
उम्र : 26 लिंग : महिला
फोटो उपलब्ध

112 RAN1363183
निर्वाचक का नाम : ईश्वरी निषाद
पिता का नाम: हेमसिंह
मकान संख्या : 62
उम्र : 22 लिंग : महिला
फोटो उपलब्ध

113 RAN1082023
निर्वाचक का नाम : पेमिन नायक
पति का नाम: भुनेश्वर नायक
मकान संख्या : 64
उम्र : 29 लिंग : महिला
फोटो उपलब्ध

114 JBZ4618062
निर्वाचक का नाम : श्रवन नायक
पिता का नाम: सोमरु नायक
मकान संख्या : 64/क
उम्र : 60 लिंग : पुरुष
फोटो उपलब्ध

115 RAN0434225
निर्वाचक का नाम : लखनलाल नायक
पिता का नाम: श्रवण नायक
मकान संख्या : 64 क
उम्र : 41 लिंग : पुरुष
फोटो उपलब्ध

116 RAN0741074
निर्वाचक का नाम : भुनेश्वर नायक
पिता का नाम: श्रवणलाल नायक
मकान संख्या : 64/क
उम्र : 35 लिंग : पुरुष
फोटो उपलब्ध

117 RAN0434233
निर्वाचक का नाम : लीलेन्द्र कुमार निषाद
पिता का नाम: महेशकुमार निषाद
मकान संख्या : 65
उम्र : 36 लिंग : पुरुष
फोटो उपलब्ध

118 RAN1252808
निर्वाचक का नाम : मनीषा निषाद
पति का नाम: लिलेन्द्र कुमार निषाद
मकान संख्या : 65
उम्र : 28 लिंग : महिला
फोटो उपलब्ध

119 JBZ5279880
निर्वाचक का नाम : महेश निषाद
पिता का नाम: रमेशर निषाद
मकान संख्या : 66
उम्र : 55 लिंग : पुरुष
फोटो उपलब्ध

120 RAN1253657
निर्वाचक का नाम : दिनेश कुमार
पिता का नाम: तिलोचन
मकान संख्या : 70
उम्र : 24 लिंग : पुरुष
फोटो उपलब्ध

121 RAN1180801
निर्वाचक का नाम : होलिका
पति का नाम: केशकूमर
मकान संख्या : 74
उम्र : 26 लिंग : महिला
फोटो उपलब्ध

122 JBZ4616975
निर्वाचक का नाम : सुंदरिया रावते
पति का नाम: इंदर सिंह रावते
मकान संख्या : 78
उम्र : 65 लिंग : महिला
फोटो उपलब्ध

123 JBZ4616967
निर्वाचक का नाम : तेजकुमार रावटे
पिता का नाम: इंदरसिंह रावटे
मकान संख्या : 78
उम्र : 43 लिंग : पुरुष
फोटो उपलब्ध

124 JBZ4616942
निर्वाचक का नाम : रजवंतीनबाईर् रावते
पति का नाम: तेजकुमार रावते
मकान संख्या : 78
उम्र : 41 लिंग : महिला
फोटो उपलब्ध

125 RAN1131499
निर्वाचक का नाम : इंद्र कुमार रावटे
पिता का नाम: तेजकुमार रावटे
मकान संख्या : 78
उम्र : 26 लिंग : पुरुष
फोटो उपलब्ध

126 RAN1253673
निर्वाचक का नाम : पंकज कुमार रावटे
पिता का नाम: तेजकुमार रावटे
मकान संख्या : 78
उम्र : 24 लिंग : पुरुष
फोटो उपलब्ध

127 RAN1404094
निर्वाचक का नाम : योमेश कुमार रावटे
पिता का नाम: तेज कुमार रावटे
मकान संख्या : 78
उम्र : 22 लिंग : पुरुष
फोटो उपलब्ध

128 JBZ5279690
निर्वाचक का नाम : कीतिर्र्नबाईर् रावते
पिता का नाम: पुनाराम रावते
मकान संख्या : 79
उम्र : 52 लिंग : महिला
फोटो उपलब्ध

129 RAN1238385
निर्वाचक का नाम : डोमन लाल
पिता का नाम: पुना राम रावटे
मकान संख्या : 79
उम्र : 35 लिंग : पुरुष
फोटो उपलब्ध

130 RAN1461789
निर्वाचक का नाम : वंदना घरेन्द्र
पिता का नाम: रामसिंह घ्रेन्द्र
मकान संख्या : 80
उम्र : 20 लिंग : महिला
फोटो उपलब्ध

131 RAN1492271
निर्वाचक का नाम : चम्पा
पिता का नाम: रामसिंग घरेन्द्र
मकान संख्या : 80 ग
उम्र : 22 लिंग : महिला
फोटो उपलब्ध

132 JBZ4617429
निर्वाचक का नाम : रामसिंग घरेन्द्र
पिता का नाम: मंगतुराम घरेन्द्र
मकान संख्या : 80ग
उम्र : 40 लिंग : पुरुष
फोटो उपलब्ध

133 JBZ4617395
निर्वाचक का नाम : मंगतूराम घरेन्द्र
पिता का नाम: नोहरसिंह घरेन्द्र
मकान संख्या : 80/ग
उम्र : 68 लिंग : पुरुष
फोटो उपलब्ध

134 JBZ4617403
निर्वाचक का नाम : रमतुला घरेन्द्र
पति का नाम: मंगतूराम घरेन्द्र
मकान संख्या : 80/ग
उम्र : 65 लिंग : महिला
फोटो उपलब्ध

135 JBZ4617411
निर्वाचक का नाम : रेखा घरेन्द्र
पति का नाम: रामसिंग घरेन्द्र
मकान संख्या : 80/ग
उम्र : 37 लिंग : महिला
फोटो उपलब्ध

136 RAN0434456
निर्वाचक का नाम : धनसिंग धरेन्द्र
पिता का नाम: मंगतुराम धरेन्द्र
मकान संख्या : 80 ग
उम्र : 35 लिंग : पुरुष
फोटो उपलब्ध

137 RAN0305912
निर्वाचक का नाम : दुलेश्वरी
पति का नाम: धनसिंग
मकान संख्या : 80 ख
उम्र : 34 लिंग : महिला
फोटो उपलब्ध

138 JBZ4617692
निर्वाचक का नाम : शुखचंद कोटोरिया
पिता का नाम: कलीराम कोटोरिया
मकान संख्या : 81
उम्र : 43 लिंग : पुरुष
फोटो उपलब्ध

139 JBZ4617437
निर्वाचक का नाम : रेवती कोटोरिया
पति का नाम: शुकचंद कोटोरिया
मकान संख्या : 81
उम्र : 39 लिंग : महिला
फोटो उपलब्ध

140 RAN1395896
निर्वाचक का नाम : पूर्वाक्षी कोटार्य
पिता का नाम: सुकचंद कोटार्य
मकान संख्या : 81
उम्र : 21 लिंग : महिला
फोटो उपलब्ध

141 RAN1454958
निर्वाचक का नाम : मोनिका रावटे
पिता का नाम: बेदराम रावटे
मकान संख्या : 92
उम्र : 20 लिंग : महिला
फोटो उपलब्ध

142 JBZ4617817
निर्वाचक का नाम : ओमराज कुलहारे
पिता का नाम: चुनूराम कुलहारे
मकान संख्या : मकान नं 13
उम्र : 37 लिंग : पुरुष
फोटो उपलब्ध

143 RAN1632108
निर्वाचक का नाम : किरण दयाराम माडावी
पिता का नाम: दयाराम माडावी
मकान संख्या : हाऊस नं 19
उम्र : 22 लिंग : महिला
फोटो उपलब्ध

144 JBZ1238328
निर्वाचक का नाम : पुनीताबाई कुलहारे
पति का नाम: ओमराज कुलहारे
मकान संख्या : १३
उम्र : 36 लिंग : महिला
फोटो उपलब्ध

145 RAN0833012
निर्वाचक का नाम : तुकाराम धुर्वे
पिता का नाम: सुकलाल धुर्वे
मकान संख्या : 7
उम्र : 60 लिंग : पुरुष
फोटो उपलब्ध

146 JBZ4616678
निर्वाचक का नाम : उल्फी बाईर् धुर्वे
पति का नाम: तुकाराम धुर्वे
मकान संख्या : 7
उम्र : 53 लिंग : महिला
फोटो उपलब्ध

147 JBZ4616652
निर्वाचक का नाम : रुपनारायण धुर्वे
पिता का नाम: सुखराम धुर्वे
मकान संख्या : 7
उम्र : 49 लिंग : पुरुष
फोटो उपलब्ध

148 JBZ4616660
निर्वाचक का नाम : सरोजबाईर् धुर्वे
पिता का नाम: रुपनारायण धुर्वे
मकान संख्या : 7
उम्र : 45 लिंग : महिला
फोटो उपलब्ध

149 RAN1063585
निर्वाचक का नाम : माधुरी
पिता का नाम: तुका राम
मकान संख्या : 07
उम्र : 28 लिंग : महिला
फोटो उपलब्ध

150 RAN1082114
निर्वाचक का नाम : नंदा धुर्वे
पिता का नाम: रूपनारायण धुर्वे
मकान संख्या : 07
उम्र : 27 लिंग : महिला
फोटो उपलब्ध

151 RAN1252840
निर्वाचक का नाम : कीर्ती
पति का नाम: नहुष कुमार
मकान संख्या : 7
उम्र : 26 लिंग : महिला
फोटो उपलब्ध

152 RAN1288521
निर्वाचक का नाम : नम्रता
पिता का नाम: रूपनारायण सिंह
मकान संख्या : 07
उम्र : 23 लिंग : महिला
फोटो उपलब्ध

153 RAN1450154
निर्वाचक का नाम : जायेद कुमार धुर्वे
पिता का नाम: रूपनारायण सिंह धुर्वे
मकान संख्या : 7
उम्र : 20 लिंग : पुरुष
फोटो उपलब्ध

154 RAN0906941
निर्वाचक का नाम : लीला बाई राणा
पति का नाम: निर्भय राम राणा
मकान संख्या : 13
उम्र : 55 लिंग : महिला
फोटो उपलब्ध

155 RAN0740993
निर्वाचक का नाम : पंचूराम सहारे
पिता का नाम: लिखन सहारे
मकान संख्या : 14
उम्र : 77 लिंग : पुरुष
फोटो उपलब्ध

156 RAN0741132
निर्वाचक का नाम : राधा बाई रावटे
पति का नाम: पंचूराम रावटे
मकान संख्या : 14
उम्र : 74 लिंग : महिला
फोटो उपलब्ध

157 RAN1082106
निर्वाचक का नाम : चंद्रकला बकचोरीया
पति का नाम: डगेश्वर बकचोरीया
मकान संख्या : 16
उम्र : 33 लिंग : महिला
फोटो उपलब्ध

158 JBZ4616173
निर्वाचक का नाम : रोहित मलिया
पिता का नाम: धीरपाल मलिया
मकान संख्या : 20
उम्र : 56 लिंग : पुरुष
फोटो उपलब्ध

159 JBZ4616181
निर्वाचक का नाम : रमतीबाईर् मलिया
पति का नाम: रोहित मलिया
मकान संख्या : 20
उम्र : 52 लिंग : महिला
फोटो उपलब्ध

160 RAN0921478
निर्वाचक का नाम : ठामेश्वर मलिया
पिता का नाम: रोहित कुमार मलिया
मकान संख्या : 20
उम्र : 32 लिंग : पुरुष
फोटो उपलब्ध

161 RAN1484229
निर्वाचक का नाम : नीलेश्वरी मलिया
पति का नाम: ठामेश्वर मलिया
मकान संख्या : 20
उम्र : 28 लिंग : महिला
फोटो उपलब्ध

162 RAN1288505
निर्वाचक का नाम : कुंती
पिता का नाम: रोहित कुमार
मकान संख्या : 20
उम्र : 23 लिंग : महिला
फोटो उपलब्ध

163 JBZ5279849
निर्वाचक का नाम : धीराजी रावते
पिता का नाम: सुकलाल रावते
मकान संख्या : 25
उम्र : 60 लिंग : पुरुष
फोटो उपलब्ध

164 JBZ5279831
निर्वाचक का नाम : रेमुनबाईर् रावते
पति का नाम: धीराजी रावते
मकान संख्या : 25
उम्र : 55 लिंग : महिला
फोटो उपलब्ध

165 RAN0433862
निर्वाचक का नाम : कोमनाथ रावटे
पिता का नाम: धिराजी रावटे
मकान संख्या : 25
उम्र : 35 लिंग : पुरुष
फोटो उपलब्ध

166 RAN1063577
निर्वाचक का नाम : खिलेश्वरी
पति का नाम: कोमनाथ
मकान संख्या : 25
उम्र : 29 लिंग : महिला
फोटो उपलब्ध

167 RAN1082064
निर्वाचक का नाम : जागेश्वर
पिता का नाम: धिराजी
मकान संख्या : 25
उम्र : 26 लिंग : पुरुष
फोटो उपलब्ध

168 JBZ4616322
निर्वाचक का नाम : रुखमीन भुआर्य
पति का नाम: बासदेव भुआर्य
मकान संख्या : 26
उम्र : 51 लिंग : महिला
फोटो उपलब्ध

169 JBZ1237007
निर्वाचक का नाम : मनोज कुमार भुआर्य
पिता का नाम: वासूदेव भुआर्य
मकान संख्या : 26
उम्र : 40 लिंग : पुरुष
फोटो उपलब्ध

170 JBZ1237429
निर्वाचक का नाम : भामनी भूआर्य
पति का नाम: मनोज कुमार
मकान संख्या : 26
उम्र : 39 लिंग : महिला
फोटो उपलब्ध

171 RAN1438761
निर्वाचक का नाम : युवराज मंडावी
पिता का नाम: दीनूराम मंडावी
मकान संख्या : 36
उम्र : 20 लिंग : पुरुष
फोटो उपलब्ध

172 JBZ4616066
निर्वाचक का नाम : सुंगदीबाईर् पिसदा
पति का नाम: रंमउ पिसदा
मकान संख्या : 42
उम्र : 60 लिंग : महिला
फोटो उपलब्ध

173 JBZ5279872
निर्वाचक का नाम : सोपसिंह निषाद
पिता का नाम: पतिराम निषाद
मकान संख्या : 49
उम्र : 45 लिंग : पुरुष
फोटो उपलब्ध

174 JBZ4617635
निर्वाचक का नाम : खेमिन निषाद
पति का नाम: सोपसिंह निषाद
मकान संख्या : 49
उम्र : 42 लिंग : महिला
फोटो उपलब्ध

175 RAN1338235
निर्वाचक का नाम : भारती निषाद
पिता का नाम: सोपसिंह निषाद
मकान संख्या : 49
उम्र : 23 लिंग : महिला
फोटो उपलब्ध

176 RAN1611060
निर्वाचक का नाम : देवनारायण निषाद
पिता का नाम: सोंप सिंह निषाद
मकान संख्या : 49
उम्र : 20 लिंग : पुरुष
फोटो उपलब्ध

177 JBZ4617254
निर्वाचक का नाम : सोहद्रा रावते
पति का नाम: ईर्श्वर रावते
मकान संख्या : 51
उम्र : 73 लिंग : महिला
फोटो उपलब्ध

178 JBZ4616694
निर्वाचक का नाम : सुरुजबाईर्र् चौरे
पति का नाम: माहगू चौरे
मकान संख्या : 52
उम्र : 75 लिंग : महिला
फोटो उपलब्ध

179 RAN0799924
निर्वाचक का नाम : तुलाराम चौरे
पिता का नाम: माहरूराम चौरे
मकान संख्या : 52
उम्र : 58 लिंग : पुरुष
फोटो उपलब्ध

180 JBZ5279534
निर्वाचक का नाम : खेमलाल चौरे
पिता का नाम: माहगू चौरे
मकान संख्या : 52
उम्र : 56 लिंग : पुरुष
फोटो उपलब्ध

181 RAN0799791
निर्वाचक का नाम : कुमारीबाई चौरे
पति का नाम: तुलाराम चौरे
मकान संख्या : 52
उम्र : 56 लिंग : महिला
फोटो उपलब्ध

182 JBZ4616702
निर्वाचक का नाम : फूलवासन चौरे
पति का नाम: खेमलाल चौरे
मकान संख्या : 52
उम्र : 53 लिंग : महिला
फोटो उपलब्ध

183 JBZ5279922
निर्वाचक का नाम : रेखचंद चौरे
पिता का नाम: माहगू चौरे
मकान संख्या : 52
उम्र : 53 लिंग : पुरुष
फोटो उपलब्ध

184 JBZ1237536
निर्वाचक का नाम : हीरमन चौरे
पति का नाम: रेखचंद चौरे
मकान संख्या : 52
उम्र : 49 लिंग : महिला
फोटो उपलब्ध

185 RAN0434126
निर्वाचक का नाम : नोहर सिंह चौरे
पिता का नाम: खेमलाल चौरे
मकान संख्या : 52
उम्र : 36 लिंग : पुरुष
फोटो उपलब्ध

186 RAN0921403
निर्वाचक का नाम : धनमत
पति का नाम: नोहर सिंह
मकान संख्या : 52
उम्र : 34 लिंग : महिला
फोटो उपलब्ध

187 RAN0903500
निर्वाचक का नाम : देवकुमार चौरे
पिता का नाम: रेखचंद चौरे
मकान संख्या : 52
उम्र : 32 लिंग : पुरुष
फोटो उपलब्ध

188 RAN0741066
निर्वाचक का नाम : शीतलकुमार चौरे
पिता का नाम: रेखचंद चौरे
मकान संख्या : 52
उम्र : 30 लिंग : पुरुष
फोटो उपलब्ध

189 RAN1270669
निर्वाचक का नाम : सोम बाई चौरे
पति का नाम: शीतल कुमार चौरे
मकान संख्या : 52
उम्र : 30 लिंग : महिला
फोटो उपलब्ध

190 RAN1472745
निर्वाचक का नाम : पुनिका चौरे
पति का नाम: देवकुमार चौरे
मकान संख्या : 52
उम्र : 30 लिंग : महिला
फोटो उपलब्ध

191 RAN1273754
निर्वाचक का नाम : टिकेश्वर कुमार चौरे
पिता का नाम: तुला राम चौरे
मकान संख्या : 52
उम्र : 24 लिंग : पुरुष
फोटो उपलब्ध

192 RAN0799874
निर्वाचक का नाम : निर्भय राणा
पिता का नाम: चमरसिंग राणा
मकान संख्या : 53
उम्र : 57 लिंग : पुरुष
फोटो उपलब्ध

193 RAN0799759
निर्वाचक का नाम : दुखियाबाई निषाद
पति का नाम: शिवप्रसाद निषाद
मकान संख्या : 55
उम्र : 65 लिंग : महिला
फोटो उपलब्ध

194 JBZ4614210
निर्वाचक का नाम : दाताराम निषाद
पिता का नाम: शुकालू निषाद
मकान संख्या : 55
उम्र : 50 लिंग : पुरुष
फोटो उपलब्ध

195 RAN0461665
निर्वाचक का नाम : भीमा देवी
पति का नाम: दाताराम
मकान संख्या : 55
उम्र : 48 लिंग : महिला
फोटो उपलब्ध

196 RAN0799866
निर्वाचक का नाम : लीलाधर निषाद
पिता का नाम: शिवप्रसाद निषाद
मकान संख्या : 55
उम्र : 32 लिंग : पुरुष
फोटो उपलब्ध

197 RAN0959312
निर्वाचक का नाम : हीना निषाद
पिता का नाम: दाताराम निषाद
मकान संख्या : 55
उम्र : 29 लिंग : महिला
फोटो उपलब्ध

198 RAN1063569
निर्वाचक का नाम : कुन्दन
पिता का नाम: दाता राम
मकान संख्या : 55
उम्र : 27 लिंग : पुरुष
फोटो उपलब्ध

199 RAN0589879
निर्वाचक का नाम : नकुल राम घरेन्द्र
पिता का नाम: स्व. जोहरूराम घरेन्द्र
मकान संख्या : 56
उम्र : 59 लिंग : पुरुष
फोटो उपलब्ध

200 RAN0959304
निर्वाचक का नाम : जीवन लाल घरेन्द्र
पिता का नाम: नकुल राम घरेन्द्र
मकान संख्या : 56
उम्र : 30 लिंग : पुरुष
फोटो उपलब्ध

201 RAN1063486
निर्वाचक का नाम : टुमन लाल
अन्य: सोनू राम
मकान संख्या : 56
उम्र : 28 लिंग : पुरुष
फोटो उपलब्ध

202 RAN1611763
निर्वाचक का नाम : लता घरेन्द्र
पति का नाम: टुमन लाल घरेन्द्र
मकान संख्या : 56
उम्र : 28 लिंग : महिला
फोटो उपलब्ध

203 JBZ4616876
निर्वाचक का नाम : सोनूराम धरेन्द्र
पिता का नाम: जोहरु धरेन्द्र
मकान संख्या : 56/क
उम्र : 63 लिंग : पुरुष
फोटो उपलब्ध

204 RAN0434142
निर्वाचक का नाम : परमिला धरेन्द्र
पति का नाम: नकूलसिंह धरेन्द्र
मकान संख्या : 56 ग
उम्र : 53 लिंग : महिला
फोटो उपलब्ध

205 JBZ4616884
निर्वाचक का नाम : कलीनबाईर् धरेन्द्र
पति का नाम: सोनूराम धरेन्द्र
मकान संख्या : 56/क
उम्र : 51 लिंग : महिला
फोटो उपलब्ध

206 JBZ4615746
निर्वाचक का नाम : सावित्री राणा
पति का नाम: चमरसिंह राणा
मकान संख्या : 57
उम्र : 77 लिंग : महिला
फोटो उपलब्ध

207 JBZ4615852
निर्वाचक का नाम : चम्मनबाईर् राणा
पति का नाम: भागवत राणा
मकान संख्या : 57
उम्र : 53 लिंग : महिला
फोटो उपलब्ध

208 JBZ4618203
निर्वाचक का नाम : बिहारी लाल राणा
पिता का नाम: चमरसिंह राणा
मकान संख्या : 57
उम्र : 52 लिंग : पुरुष
फोटो उपलब्ध

209 JBZ4615738
निर्वाचक का नाम : भागवत राणा
पिता का नाम: चमरसिंह राणा
मकान संख्या : 57
उम्र : 43 लिंग : पुरुष
फोटो उपलब्ध

210 JBZ4615860
निर्वाचक का नाम : अंजु बाई राणा
पिता का नाम: बिहारीलाल राणा
मकान संख्या : 57
उम्र : 40 लिंग : महिला
फोटो उपलब्ध

211 RAN0434159
निर्वाचक का नाम : जगेश्वर राणा
पिता का नाम: निर्भय राणा
मकान संख्या : 57
उम्र : 35 लिंग : पुरुष
फोटो उपलब्ध

212 RAN0799908
निर्वाचक का नाम : यशवंत राना
पिता का नाम: निर्भय राना
मकान संख्या : 57
उम्र : 31 लिंग : पुरुष
फोटो उपलब्ध

213 RAN1030105
निर्वाचक का नाम : किरन राना राना
पति का नाम: जगेश्वर राना राना
मकान संख्या : 57
उम्र : 29 लिंग : महिला
फोटो उपलब्ध

214 RAN1131523
निर्वाचक का नाम : लेमेन्द्र राणा
पिता का नाम: निर्भय राणा
मकान संख्या : 57
उम्र : 26 लिंग : पुरुष
फोटो उपलब्ध

215 RAN1131515
निर्वाचक का नाम : कुंज प्रकाश राणा
पिता का नाम: बिहारी लाल
मकान संख्या : 57
उम्र : 25 लिंग : पुरुष
फोटो उपलब्ध

216 RAN1211762
निर्वाचक का नाम : महेशवरी
पिता का नाम: भागवत राम
मकान संख्या : 57
उम्र : 25 लिंग : महिला
फोटो उपलब्ध

217 RAN1288489
निर्वाचक का नाम : सीताराम राणा
पिता का नाम: भागवत राम राणा
मकान संख्या : 57
उम्र : 23 लिंग : पुरुष
फोटो उपलब्ध

218 RAN1367499
निर्वाचक का नाम : दीप्ति राणा
पिता का नाम: बिहारी लाल राणा
मकान संख्या : 57
उम्र : 22 लिंग : महिला
फोटो उपलब्ध

219 RAN0741041
निर्वाचक का नाम : नोहर दास साहू
पिता का नाम: परदेशी राम साहू
मकान संख्या : 59
उम्र : 30 लिंग : पुरुष
फोटो उपलब्ध

220 RAN0352500
निर्वाचक का नाम : नीलकंठ कोरार्म
पिता का नाम: डोमारसिह कोरार्म
मकान संख्या : 61
उम्र : 38 लिंग : पुरुष
फोटो उपलब्ध

221 RAN0434084
निर्वाचक का नाम : तेजबाई कोर्राम
पिता का नाम: नीलकण्ठ कोर्राम
मकान संख्या : 61
उम्र : 38 लिंग : महिला
फोटो उपलब्ध

222 RAN1472588
निर्वाचक का नाम : प्रियंका कोर्राम
पिता का नाम: नीलकंठ कोर्राम
मकान संख्या : 61
उम्र : 22 लिंग : महिला
फोटो उपलब्ध

223 RAN0434175
निर्वाचक का नाम : चिंताराम निषाद
पिता का नाम: जेठूराम निषाद
मकान संख्या : 62
उम्र : 44 लिंग : पुरुष
फोटो उपलब्ध

224 RAN0434167
निर्वाचक का नाम : देवकी निषाद
पति का नाम: चिन्ताराम निषाद
मकान संख्या : 62
उम्र : 42 लिंग : महिला
फोटो उपलब्ध

225 JBZ1237247
निर्वाचक का नाम : पियनलाल निषाद
पिता का नाम: जेठूराम निषाद
मकान संख्या : 62
उम्र : 39 लिंग : पुरुष
फोटो उपलब्ध

226 JBZ1237015
निर्वाचक का नाम : पूर्णिमा बाई निषाद
पति का नाम: पियनलाल निषाद
मकान संख्या : 62
उम्र : 36 लिंग : महिला
फोटो उपलब्ध

227 RAN1397082
निर्वाचक का नाम : दिनेश कुमार निषाद
पिता का नाम: चिंता राम निषाद
मकान संख्या : 62
उम्र : 24 लिंग : पुरुष
फोटो उपलब्ध

228 RAN1631845
निर्वाचक का नाम : भानेष कुमार
पिता का नाम: पीयन लाल
मकान संख्या : 62
उम्र : 19 लिंग : पुरुष
फोटो उपलब्ध

229 JBZ5279591
निर्वाचक का नाम : तेजराम बेलसरिया
पिता का नाम: सुकलूराम बेलसरिया
मकान संख्या : 64
उम्र : 38 लिंग : पुरुष
फोटो उपलब्ध

230 RAN1253665
निर्वाचक का नाम : मालती बाई
पति का नाम: तेजराम
मकान संख्या : 64
उम्र : 37 लिंग : महिला
फोटो उपलब्ध

231 RAN0434217
निर्वाचक का नाम : सकुन
पिता का नाम: लखनलाल
मकान संख्या : 64
उम्र : 35 लिंग : महिला
फोटो उपलब्ध

232 JBZ4617296
निर्वाचक का नाम : भानबाईर् बेलसरिया
पति का नाम: सुकलुराम बेलसरिया
मकान संख्या : 64/क
उम्र : 48 लिंग : महिला
फोटो उपलब्ध

233 JBZ4617130
निर्वाचक का नाम : विदेशीराम कोटपरिया
पिता का नाम: तलफसिह कोटपरिया
मकान संख्या : 65
उम्र : 80 लिंग : पुरुष
फोटो उपलब्ध

234 JBZ4617122
निर्वाचक का नाम : बिंदाबाईर् कोटपरिया
पति का नाम: विदेशीराम कोटपरिया
मकान संख्या : 65
उम्र : 65 लिंग : महिला
फोटो उपलब्ध

235 JBZ4616991
निर्वाचक का नाम : सुकलुराम बेलसरिया
पिता का नाम: तिजऊ बेलसरिया
मकान संख्या : 65
उम्र : 48 लिंग : पुरुष
फोटो उपलब्ध

236 RAN0434092
निर्वाचक का नाम : हेमन्तराम कोटार्या
पिता का नाम: विदेशीराम कोटार्या
मकान संख्या : 65
उम्र : 35 लिंग : पुरुष
फोटो उपलब्ध

237 RAN0434241
निर्वाचक का नाम : किशोरी कोटपरिया
पिता का नाम: विदेशीराम कोटपरिया
मकान संख्या : 65
उम्र : 35 लिंग : पुरुष
फोटो उपलब्ध

238 RAN1179902
निर्वाचक का नाम : सरिता
पति का नाम: हेमंत राम कोतार्य
मकान संख्या : 65
उम्र : 30 लिंग : महिला
फोटो उपलब्ध

239 JBZ4617288
निर्वाचक का नाम : रमेशर निषाद
पिता का नाम: सदाराम निषाद
मकान संख्या : 66
उम्र : 70 लिंग : पुरुष
फोटो उपलब्ध

240 JBZ4617239
निर्वाचक का नाम : दुलोरिन निषाद
पति का नाम: बारेलाल निषाद
मकान संख्या : 66
उम्र : 49 लिंग : महिला
फोटो उपलब्ध

241 JBZ4615829
निर्वाचक का नाम : हेमूराम निषाद
पिता का नाम: सदासिंह निषाद
मकान संख्या : 68
उम्र : 55 लिंग : पुरुष
फोटो उपलब्ध

242 JBZ4615837
निर्वाचक का नाम : घुरईर् निषाद
पति का नाम: हेमूराम निषाद
मकान संख्या : 68
उम्र : 51 लिंग : महिला
फोटो उपलब्ध

243 JBZ4617098
निर्वाचक का नाम : सेबतीबाईर् रावटे
पति का नाम: पंचू रावटे
मकान संख्या : 69
उम्र : 65 लिंग : महिला
फोटो उपलब्ध

244 RAN0434266
निर्वाचक का नाम : सोहदीबाई कुल्हाडे
पति का नाम: अक्तूराम कुल्हाडे
मकान संख्या : 70
उम्र : 71 लिंग : महिला
फोटो उपलब्ध

245 JBZ4616868
निर्वाचक का नाम : पवाराबाईर् कुल्हाडे
पति का नाम: तिलोचन कुल्हाडे
मकान संख्या : 70
उम्र : 48 लिंग : महिला
फोटो उपलब्ध

246 RAN0915926
निर्वाचक का नाम : डिलेश कुल्हाडे
पिता का नाम: तिलोचन कुल्हाडे
मकान संख्या : 70
उम्र : 30 लिंग : महिला
फोटो उपलब्ध

247 JBZ4617155
निर्वाचक का नाम : सगा बती भुआर्य
पति का नाम: रामदास भुआर्य
मकान संख्या : 71
उम्र : 57 लिंग : महिला
फोटो उपलब्ध

248 JBZ4617031
निर्वाचक का नाम : हेमराय कोमा
पिता का नाम: शुकालू कोमा
मकान संख्या : 71
उम्र : 51 लिंग : पुरुष
फोटो उपलब्ध

249 RAN0799783
निर्वाचक का नाम : शैलेन्द्री कोमा
पति का नाम: हेमराय कोमा
मकान संख्या : 71
उम्र : 47 लिंग : महिला
फोटो उपलब्ध

250 RAN0434274
निर्वाचक का नाम : मानसिंग कोमा
पिता का नाम: सुकालू कोमा
मकान संख्या : 71
उम्र : 37 लिंग : पुरुष
फोटो उपलब्ध

251 RAN0799817
निर्वाचक का नाम : लेमीनबाई कोमा
पति का नाम: मानसिंग कोमा
मकान संख्या : 71
उम्र : 33 लिंग : महिला
फोटो उपलब्ध

252 RAN0741090
निर्वाचक का नाम : टुमेश कुमार कोमा
पिता का नाम: हेमराय कोमा
मकान संख्या : 71
उम्र : 30 लिंग : पुरुष
फोटो उपलब्ध

253 RAN1338177
निर्वाचक का नाम : करूणा कोमा
पति का नाम: टुमेश कुमार कोमा
मकान संख्या : 71
उम्र : 25 लिंग : महिला
फोटो उपलब्ध

254 JBZ1237551
निर्वाचक का नाम : नम्मूराम रावटे
पिता का नाम: दर्र्शन रावटे
मकान संख्या : 72
उम्र : 54 लिंग : पुरुष
फोटो उपलब्ध

255 JBZ4617064
निर्वाचक का नाम : आत्माबाई रावटे
पति का नाम: नम्मुराम रावटे
मकान संख्या : 72
उम्र : 37 लिंग : महिला
फोटो उपलब्ध

256 RAN0434282
निर्वाचक का नाम : रूमलाल रावटे
पिता का नाम: नम्मूराम रावटे
मकान संख्या : 72
उम्र : 37 लिंग : पुरुष
फोटो उपलब्ध

257 RAN0906966
निर्वाचक का नाम : असवन कुमार रावटे
पिता का नाम: नम्मू राम रावटे
मकान संख्या : 72
उम्र : 32 लिंग : पुरुष
फोटो उपलब्ध

258 RAN1082155
निर्वाचक का नाम : टोमिन रावटे रावटे
पति का नाम: रुम लाल रावटे रावटे
मकान संख्या : 72
उम्र : 30 लिंग : महिला
फोटो उपलब्ध

259 RAN1338193
निर्वाचक का नाम : भारती रावटे
पति का नाम: अश्वन कुमार रावटे
मकान संख्या : 72
उम्र : 27 लिंग : महिला
फोटो उपलब्ध

260 JBZ4615886
निर्वाचक का नाम : धमिर्र्न भुआर्य
पति का नाम: देवलाल भुआर्य
मकान संख्या : 73
उम्र : 65 लिंग : महिला
फोटो उपलब्ध

261 JBZ5279658
निर्वाचक का नाम : गुमानसिंह भुआर्य
पिता का नाम: देवलाल भुआर्य
मकान संख्या : 73
उम्र : 37 लिंग : पुरुष
फोटो उपलब्ध

262 RAN0434290
निर्वाचक का नाम : शकुन बाई भुआर्य
पति का नाम: गुमान सिंह भुआर्य
मकान संख्या : 73/289
उम्र : 36 लिंग : महिला
फोटो उपलब्ध

263 RAN0434308
निर्वाचक का नाम : रामदास भूआर्य
पिता का नाम: देवारसिंह भूआर्य
मकान संख्या : 74
उम्र : 61 लिंग : पुरुष
फोटो उपलब्ध

264 RAN0434324
निर्वाचक का नाम : केशकुमार भूआर्य
पिता का नाम: रामदास भूआर्य
मकान संख्या : 74
उम्र : 37 लिंग : पुरुष
फोटो उपलब्ध

265 RAN0434332
निर्वाचक का नाम : सिलोचनी भूआर्य
पति का नाम: रविकुमार भूआर्य
मकान संख्या : 74
उम्र : 36 लिंग : महिला
फोटो उपलब्ध

266 RAN0434340
निर्वाचक का नाम : मुकेशकुमार भूआर्य
पिता का नाम: रामदास भूआर्य
मकान संख्या : 74
उम्र : 36 लिंग : पुरुष
फोटो उपलब्ध

267 RAN1030113
निर्वाचक का नाम : इन्द्रकुमार भुआर्य भुआर्य
पिता का नाम: रामदास भुआर्य भुआर्य
मकान संख्या : 74
उम्र : 30 लिंग : पुरुष
फोटो उपलब्ध

268 RAN1252824
निर्वाचक का नाम : नंदेश्वर कुमार
पिता का नाम: रामदास भूआर्य
मकान संख्या : 74
उम्र : 25 लिंग : पुरुष
फोटो उपलब्ध

269 RAN1455401
निर्वाचक का नाम : ममता भुअर्या
पिता का नाम: रामदास भुआर्य
मकान संख्या : 74
उम्र : 20 लिंग : महिला
फोटो उपलब्ध

270 JBZ4618161
निर्वाचक का नाम : झीनीबाईर्् कुल्हाडे
पति का नाम: शत्रु कुल्हाडे
मकान संख्या : 75
उम्र : 65 लिंग : महिला
फोटो उपलब्ध

271 RAN0434365
निर्वाचक का नाम : कपिल कुल्हाडे
पिता का नाम: शत्रु कुल्हाडे
मकान संख्या : 75
उम्र : 53 लिंग : पुरुष
फोटो उपलब्ध

272 JBZ4618187
निर्वाचक का नाम : शारदा बाईर्् कुल्हाडे
पति का नाम: कपिल कुल्हाडे
मकान संख्या : 75
उम्र : 47 लिंग : महिला
फोटो उपलब्ध

273 RAN0434373
निर्वाचक का नाम : कबिलास कुल्हाडे
पिता का नाम: शत्रु कुल्हाडे
मकान संख्या : 75
उम्र : 44 लिंग : पुरुष
फोटो उपलब्ध

274 RAN0434357
निर्वाचक का नाम : पूर्णिमा कुल्हाड़े
पति का नाम: कबिलास कुल्हाड़े
मकान संख्या : 75
उम्र : 37 लिंग : महिला
फोटो उपलब्ध

275 RAN0799882
निर्वाचक का नाम : लोभनकुमार कुल्हाडे
पिता का नाम: कपिल कुल्हाडे
मकान संख्या : 75
उम्र : 31 लिंग : पुरुष
फोटो उपलब्ध

276 RAN1603224
निर्वाचक का नाम : गोमती
पति का नाम: लोभन कुमार कुल्हारे
मकान संख्या : 75
उम्र : 23 लिंग : महिला
फोटो उपलब्ध

277 RAN1287432
निर्वाचक का नाम : टामिन
पति का नाम: नेपाल सिंह
मकान संख्या : 82
उम्र : 26 लिंग : महिला
फोटो उपलब्ध

278 RAN1449982
निर्वाचक का नाम : विवेक कुमार धुर्वे
पिता का नाम: शोभित राम धुर्वे
मकान संख्या : 82
उम्र : 20 लिंग : पुरुष
फोटो उपलब्ध

279 RAN1478361
निर्वाचक का नाम : खिलेश्वरी साहू
पति का नाम: नोहर दास साहू
मकान संख्या : मकान नं. 59
उम्र : 29 लिंग : महिला
फोटो उपलब्ध

280 JBZ1238351
निर्वाचक का नाम : पदमाबाई कुल्हारे
पति का नाम: गोकुल कुल्हारे
मकान संख्या : ७०
उम्र : 37 लिंग : महिला
फोटो उपलब्ध

281 RAN1063536
निर्वाचक का नाम : फत्ते लाल
पिता का नाम: सुखदेव
मकान संख्या : 03
उम्र : 28 लिंग : पुरुष
फोटो उपलब्ध

282 RAN0434100
निर्वाचक का नाम : खिलेश्वर ध्रुवे
पिता का नाम: चिंताराम ध्रुवे
मकान संख्या : 6
उम्र : 35 लिंग : पुरुष
फोटो उपलब्ध

283 JBZ4617007
निर्वाचक का नाम : चिन्ताराम धुर्वे
पिता का नाम: पितांबर धुर्वे
मकान संख्या : 6/
उम्र : 54 लिंग : पुरुष
फोटो उपलब्ध

284 JBZ4617023
निर्वाचक का नाम : दुरपतबाईर् धुर्वे
पति का नाम: चिंताराम धुर्वे
मकान संख्या : 6/
उम्र : 49 लिंग : महिला
फोटो उपलब्ध

285 RAN0741124
निर्वाचक का नाम : नहुशकुमार धुर्वे
पिता का नाम: तुकाराम धुर्वे
मकान संख्या : 07
उम्र : 30 लिंग : पुरुष
फोटो उपलब्ध

286 RAN1063551
निर्वाचक का नाम : महेंद्र कुमार
पिता का नाम: प्रहलाद
मकान संख्या : 08
उम्र : 28 लिंग : पुरुष
फोटो उपलब्ध

287 RAN0433888
निर्वाचक का नाम : दुर्पती पिस्दा
पति का नाम: धुनसु पिस्दा
मकान संख्या : 17
उम्र : 41 लिंग : महिला
फोटो उपलब्ध

288 RAN1432889
निर्वाचक का नाम : सिद्धार्थ पिस्दा
माता का नाम: दुरपति पिस्दा
मकान संख्या : 17
उम्र : 21 लिंग : पुरुष
फोटो उपलब्ध

289 JBZ4617924
निर्वाचक का नाम : राधेश्याम मेश्राम
पिता का नाम: मंगलूराम मेश्राम
मकान संख्या : 45
उम्र : 56 लिंग : पुरुष
फोटो उपलब्ध

290 JBZ4617932
निर्वाचक का नाम : मीनाबाईर् मेश्राम
पति का नाम: राधेश्याम मेश्राम
मकान संख्या : 45
उम्र : 49 लिंग : महिला
फोटो उपलब्ध

291 RAN1131531
निर्वाचक का नाम : कमलेश मेश्राम
पिता का नाम: राधेश्याम
मकान संख्या : 45
उम्र : 27 लिंग : महिला
फोटो उपलब्ध

292 RAN1338201
निर्वाचक का नाम : अनुसुईया मेश्राम
पति का नाम: मनोज कुमार मेश्राम
मकान संख्या : 45
उम्र : 27 लिंग : महिला
फोटो उपलब्ध

293 RAN1131564
निर्वाचक का नाम : मनोज कुमार मेश्राम
पिता का नाम: राधेश्याम
मकान संख्या : 45
उम्र : 25 लिंग : पुरुष
फोटो उपलब्ध

294 JBZ4615944
निर्वाचक का नाम : बहुरसिंह निषाद
पिता का नाम: रतन निषाद
मकान संख्या : 46
उम्र : 77 लिंग : पुरुष
फोटो उपलब्ध

295 JBZ4615951
निर्वाचक का नाम : फूलमतबाईर् निषाद
पति का नाम: बहुरसिंह निषाद
मकान संख्या : 46
उम्र : 73 लिंग : महिला
फोटो उपलब्ध

296 RAN1030097
निर्वाचक का नाम : ताराचंद निषाद निषाद
पिता का नाम: श्री बहुरसिंह निषाद निषाद
मकान संख्या : 46
उम्र : 50 लिंग : पुरुष
फोटो उपलब्ध

297 JBZ1238088
निर्वाचक का नाम : मोहनलाल निषाद
पिता का नाम: बहुरसिंह निषाद
मकान संख्या : 46
उम्र : 38 लिंग : पुरुष
फोटो उपलब्ध

298 RAN1004662
निर्वाचक का नाम : नीलम निषाद
पति का नाम: तारा चंद निषाद
मकान संख्या : 46
उम्र : 38 लिंग : महिला
फोटो उपलब्ध

299 RAN0741199
निर्वाचक का नाम : दिनेश्वरी निषाद
पति का नाम: मोहन लाल निषाद
मकान संख्या : 46
उम्र : 37 लिंग : महिला
फोटो उपलब्ध

300 JBZ5279492
निर्वाचक का नाम : परधूमकुमार निषाद
पिता का नाम: चमराराम निषाद
मकान संख्या : 48
उम्र : 47 लिंग : पुरुष
फोटो उपलब्ध

301 JBZ5279500
निर्वाचक का नाम : बनवासाबाईर् निषाद
पति का नाम: परधूम निषाद
मकान संख्या : 48
उम्र : 45 लिंग : महिला
फोटो उपलब्ध

302 RAN1273788
निर्वाचक का नाम : राम बाई निषाद
पति का नाम: कुवास निषाद
मकान संख्या : 48
उम्र : 29 लिंग : महिला
फोटो उपलब्ध

303 RAN1004670
निर्वाचक का नाम : कुवास निषाद
पिता का नाम: पदुम निषाद
मकान संख्या : 48
उम्र : 28 लिंग : पुरुष
फोटो उपलब्ध

304 RAN1368091
निर्वाचक का नाम : भावनाथ निषाद
पिता का नाम: प्रदुम लाल निषाद
मकान संख्या : 48
उम्र : 22 लिंग : पुरुष
फोटो उपलब्ध

305 RAN1402148
निर्वाचक का नाम : अंजनी निषाद
पिता का नाम: प्रदुम लाल निषाद
मकान संख्या : 48
उम्र : 21 लिंग : महिला
फोटो उपलब्ध

306 JBZ4616728
निर्वाचक का नाम : जहुराबाईर् निषाद
पति का नाम: जनकलाल निषाद
मकान संख्या : 49
उम्र : 70 लिंग : महिला
फोटो उपलब्ध

307 JBZ4617650
निर्वाचक का नाम : थानूराम निषाद
पिता का नाम: पतिराम निषाद
मकान संख्या : 49
उम्र : 55 लिंग : पुरुष
फोटो उपलब्ध

308 RAN0434050
निर्वाचक का नाम : हुकुमलाल निषाद
पिता का नाम: जनकलाल निषाद
मकान संख्या : 49
उम्र : 51 लिंग : पुरुष
फोटो उपलब्ध

309 JBZ4617643
निर्वाचक का नाम : टेमिनबाईर् निषाद
पति का नाम: थानूराम निषाद
मकान संख्या : 49
उम्र : 50 लिंग : महिला
फोटो उपलब्ध

310 JBZ5279526
निर्वाचक का नाम : प्रतिमा निषाद
पति का नाम: हुकुमलाल निषाद
मकान संख्या : 49
उम्र : 45 लिंग : महिला
फोटो उपलब्ध

311 JBZ5279567
निर्वाचक का नाम : गिरधर लाल निषाद
पिता का नाम: जनक लाल निषाद
मकान संख्या : 49
उम्र : 43 लिंग : पुरुष
फोटो उपलब्ध

312 RAN1490861
निर्वाचक का नाम : भुनेश्वरी निषाद
पति का नाम: तिलेश कुमार निषाद
मकान संख्या : 49
उम्र : 27 लिंग : महिला
फोटो उपलब्ध

313 RAN1211697
निर्वाचक का नाम : तीलेश कुमार
पिता का नाम: हुकुम चंद
मकान संख्या : 49
उम्र : 25 लिंग : पुरुष
फोटो उपलब्ध

314 RAN1381748
निर्वाचक का नाम : सतीश कुमार निषाद
पिता का नाम: थानूराम निषाद
मकान संख्या : 49
उम्र : 22 लिंग : पुरुष
फोटो उपलब्ध

315 JBZ5279542
निर्वाचक का नाम : जलनि बाई निषाद
पति का नाम: गिरधर लाल निषाद
मकान संख्या : 50
उम्र : 39 लिंग : महिला
फोटो उपलब्ध

316 JBZ4616736
निर्वाचक का नाम : भोजकुमार निषाद
पिता का नाम: जनकलाल निषाद
मकान संख्या : 50
उम्र : 38 लिंग : पुरुष
फोटो उपलब्ध

317 JBZ4616017
निर्वाचक का नाम : पीलाराम निषाद
पिता का नाम: शुकालू निषाद
मकान संख्या : 55
उम्र : 57 लिंग : पुरुष
फोटो उपलब्ध

318 JBZ4616025
निर्वाचक का नाम : कांतिबाईर्र् निषाद
पति का नाम: पीलाराम निषाद
मकान संख्या : 55
उम्र : 53 लिंग : महिला
फोटो उपलब्ध

319 RAN1131549
निर्वाचक का नाम : कल्पना निषाद
पिता का नाम: पिलाराम निषाद
मकान संख्या : 55
उम्र : 26 लिंग : महिला
फोटो उपलब्ध

320 RAN0799767
निर्वाचक का नाम : लता निषाद
पति का नाम: भोजकुमार निषाद
मकान संख्या : 56
उम्र : 41 लिंग : महिला
फोटो उपलब्ध

321 JBZ4617312
निर्वाचक का नाम : परदेशी साहू
पिता का नाम: सादीराम साहू
मकान संख्या : 59
उम्र : 53 लिंग : पुरुष
फोटो उपलब्ध

322 JBZ4617320
निर्वाचक का नाम : कुमारीबाईर्र् साहू
पति का नाम: परदेशी साहू
मकान संख्या : 59
उम्र : 49 लिंग : महिला
फोटो उपलब्ध

323 JBZ5279898
निर्वाचक का नाम : बारेलाल निषाद
पिता का नाम: रमेशर निषाद
मकान संख्या : 66
उम्र : 52 लिंग : पुरुष
फोटो उपलब्ध

324 RAN1394907
निर्वाचक का नाम : लता निषाद
पति का नाम: देवल सिंह निषाद
मकान संख्या : 66
उम्र : 28 लिंग : महिला
फोटो उपलब्ध

325 RAN1211796
निर्वाचक का नाम : देवल सिंह निषाद
पिता का नाम: बारे लाल निषाद
मकान संख्या : 66
उम्र : 25 लिंग : पुरुष
फोटो उपलब्ध

326 RAN1395169
निर्वाचक का नाम : गौतम कुमार निषाद
पिता का नाम: बरेलाल निषाद
मकान संख्या : 66
उम्र : 22 लिंग : पुरुष
फोटो उपलब्ध

327 RAN0434316
निर्वाचक का नाम : रविकुमार भूआर्य
पिता का नाम: देवार सिंह
मकान संख्या : 74
उम्र : 41 लिंग : पुरुष
फोटो उपलब्ध

328 RAN1288075
निर्वाचक का नाम : ज्योति
पिता का नाम: रामदास
मकान संख्या : 74
उम्र : 23 लिंग : महिला
फोटो उपलब्ध

329 JBZ4617171
निर्वाचक का नाम : गयाबाईर्र् सेवता
पति का नाम: झुमुकलाल सेवता
मकान संख्या : 76
उम्र : 59 लिंग : महिला
फोटो उपलब्ध

330 JBZ1237619
निर्वाचक का नाम : लक्ष्मी सेवता
पति का नाम: तेजराम सेवता
मकान संख्या : 76
उम्र : 46 लिंग : महिला
फोटो उपलब्ध

331 RAN1063528
निर्वाचक का नाम : खुमेश
पिता का नाम: तेज राम
मकान संख्या : 76
उम्र : 28 लिंग : पुरुष
फोटो उपलब्ध

332 RAN1131556
निर्वाचक का नाम : तरुण कुमार
पिता का नाम: तेजराम सेवता
मकान संख्या : 76
उम्र : 25 लिंग : पुरुष
फोटो उपलब्ध

333 RAN1287457
निर्वाचक का नाम : बुकेश्वरी
पिता का नाम: तेजराम
मकान संख्या : 76
उम्र : 23 लिंग : महिला
फोटो उपलब्ध

334 JBZ4617486
निर्वाचक का नाम : ढालूराम माहला
पिता का नाम: शंभूराम माहला
मकान संख्या : 77
उम्र : 51 लिंग : पुरुष
फोटो उपलब्ध

335 JBZ4617353
निर्वाचक का नाम : मालती माहला
पति का नाम: ढालूराम माहला
मकान संख्या : 77
उम्र : 47 लिंग : महिला
फोटो उपलब्ध

336 JBZ1237627
निर्वाचक का नाम : खुबलाल माहला
पिता का नाम: बिसोहा माहला
मकान संख्या : 77
उम्र : 45 लिंग : पुरुष
फोटो उपलब्ध

337 JBZ4617338
निर्वाचक का नाम : लोमेश्वरी माहला
पति का नाम: खूबलाल माहला
मकान संख्या : 77
उम्र : 39 लिंग : महिला
फोटो उपलब्ध

338 RAN0434381
निर्वाचक का नाम : प्रताप सिंह माहला
पिता का नाम: ढालू राम माहला
मकान संख्या : 77
उम्र : 34 लिंग : पुरुष
फोटो उपलब्ध

339 RAN1030121
निर्वाचक का नाम : हेमलता बाई माहला
पति का नाम: प्रताप सिंह माहला माहला
मकान संख्या : 77
उम्र : 30 लिंग : महिला
फोटो उपलब्ध

340 RAN1004704
निर्वाचक का नाम : टोमेश कुमार माहला
पिता का नाम: ढालुराम माहला
मकान संख्या : 77
उम्र : 28 लिंग : पुरुष
फोटो उपलब्ध

341 RAN1338144
निर्वाचक का नाम : खुमीन माहला
पति का नाम: तोमेश कुमार माहला
मकान संख्या : 77
उम्र : 26 लिंग : महिला
फोटो उपलब्ध

342 RAN1363639
निर्वाचक का नाम : कौशल कुमार माहला
पिता का नाम: खूबलाल माहला
मकान संख्या : 77
उम्र : 22 लिंग : पुरुष
फोटो उपलब्ध

343 RAN1631829
निर्वाचक का नाम : हस्तिका
पिता का नाम: खुबलाल माहला
मकान संख्या : 77
उम्र : 19 लिंग : महिला
फोटो उपलब्ध

344 RAN0434449
निर्वाचक का नाम : धामिनबाई रावटे
पति का नाम: मंथीर रावटे
मकान संख्या : 78
उम्र : 39 लिंग : महिला
फोटो उपलब्ध

345 JBZ4616983
निर्वाचक का नाम : गंभीर रावते
पिता का नाम: इंदरसिह रावते
मकान संख्या : 78
उम्र : 36 लिंग : पुरुष
फोटो उपलब्ध

346 RAN0741116
निर्वाचक का नाम : घनश्याम रावटे
पिता का नाम: पूनाराम रावटे
मकान संख्या : 79
उम्र : 37 लिंग : पुरुष
फोटो उपलब्ध

347 RAN1310648
निर्वाचक का नाम : गोपी चांद
पिता का नाम: श्याम लाल
मकान संख्या : 80
उम्र : 23 लिंग : पुरुष
फोटो उपलब्ध

348 RAN1454180
निर्वाचक का नाम : देवप्रसाद घरेन्द्र
पिता का नाम: रेवाराम घरेन्द्र
मकान संख्या : 80/ख
उम्र : 20 लिंग : पुरुष
फोटो उपलब्ध

349 JBZ5279708
निर्वाचक का नाम : विझवार घरेन्द्र
पिता का नाम: नोहरसिंह घरेन्द्र
मकान संख्या : 80/क
उम्र : 80 लिंग : पुरुष
फोटो उपलब्ध

350 JBZ4617213
निर्वाचक का नाम : सावित्री घरेन्द्र
पति का नाम: विंझवार घरेन्द्र
मकान संख्या : 80/क
उम्र : 71 लिंग : महिला
फोटो उपलब्ध

351 JBZ4617270
निर्वाचक का नाम : चिंताबाईर्ई घरेन्द्र
पति का नाम: मन्होर घरेन्द्र
मकान संख्या : 80/ख
उम्र : 68 लिंग : महिला
फोटो उपलब्ध

352 JBZ4617197
निर्वाचक का नाम : श्यामलाल घरेन्द्र
पिता का नाम: विंझवार घरेन्द्र
मकान संख्या : 80/क
उम्र : 55 लिंग : पुरुष
फोटो उपलब्ध

353 JBZ4617189
निर्वाचक का नाम : तीजन घरेन्द्र
पति का नाम: श्यामलाल घरेन्द्र
मकान संख्या : 80/क
उम्र : 52 लिंग : महिला
फोटो उपलब्ध

354 RAN0434464
निर्वाचक का नाम : रेवाराम घरेन्द्र
पिता का नाम: मन्होर घरेन्द्र
मकान संख्या : 80/ख
उम्र : 37 लिंग : पुरुष
फोटो उपलब्ध

355 RAN0434472
निर्वाचक का नाम : शारदा बाई धरेंद्र
पति का नाम: रेवाराम धरेंद्र
मकान संख्या : 80/ख
उम्र : 36 लिंग : महिला
फोटो उपलब्ध

356 JBZ1237635
निर्वाचक का नाम : दशोदाबाई कोटोरिया
पिता का नाम: देवसिंह कोटोरिया
मकान संख्या : 81
उम्र : 45 लिंग : महिला
फोटो उपलब्ध

357 RAN1211713
निर्वाचक का नाम : लेखपाल कोटार्य
पिता का नाम: देवसिंह कोटार्य
मकान संख्या : 81
उम्र : 27 लिंग : पुरुष
फोटो उपलब्ध

358 JBZ4616355
निर्वाचक का नाम : बिरेन्द्र धुर्वे
पिता का नाम: परदेशी धुर्वे
मकान संख्या : 82
उम्र : 69 लिंग : पुरुष
फोटो उपलब्ध

359 JBZ4616405
निर्वाचक का नाम : रुखमीन धुर्वे
पति का नाम: विरेन्द्र धुर्वे
मकान संख्या : 82
उम्र : 61 लिंग : महिला
फोटो उपलब्ध

360 JBZ4616397
निर्वाचक का नाम : टेमनबाईर्ई धुर्वे
पति का नाम: कृष्णा धुर्वे
मकान संख्या : 82
उम्र : 61 लिंग : महिला
फोटो उपलब्ध

361 JBZ4616371
निर्वाचक का नाम : मन्द्राजीराम धुर्वे
पिता का नाम: परदेशी धुर्वे
मकान संख्या : 82
उम्र : 57 लिंग : पुरुष
फोटो उपलब्ध

362 JBZ5279740
निर्वाचक का नाम : सीता धुर्वे
पति का नाम: मन्द्राजी धुर्वे
मकान संख्या : 82
उम्र : 53 लिंग : महिला
फोटो उपलब्ध

363 JBZ4616413
निर्वाचक का नाम : खुम्मान धुर्वे
पिता का नाम: परदेशी धुर्वे
मकान संख्या : 82
उम्र : 51 लिंग : पुरुष
फोटो उपलब्ध

364 JBZ1236876
निर्वाचक का नाम : शोमित राम धुर्वे
पिता का नाम: विरेन्द्र धुर्वे
मकान संख्या : 82
उम्र : 50 लिंग : पुरुष
फोटो उपलब्ध

365 JBZ4616447
निर्वाचक का नाम : दुरपतबाईर्ई धुर्वे
पति का नाम: खुम्मान धुर्वे
मकान संख्या : 82
उम्र : 49 लिंग : महिला
फोटो उपलब्ध

366 RAN0434506
निर्वाचक का नाम : दुर्गेश कुमार धुर्वे
पिता का नाम: कृष्णालाल धुर्वे
मकान संख्या : 82
उम्र : 44 लिंग : पुरुष
फोटो उपलब्ध

367 JBZ4616454
निर्वाचक का नाम : कांती धुर्वे
पिता का नाम: शोभितराम धुर्वे
मकान संख्या : 82
उम्र : 43 लिंग : महिला
फोटो उपलब्ध

368 JBZ4616439
निर्वाचक का नाम : शेषराम धुर्वे
पिता का नाम: कृष्णालाल धुर्वे
मकान संख्या : 82
उम्र : 38 लिंग : पुरुष
फोटो उपलब्ध

369 JBZ4616389
निर्वाचक का नाम : कोमलसिंह धुर्वे
पिता का नाम: बीरेन्द्र धुर्वे
मकान संख्या : 82
उम्र : 37 लिंग : पुरुष
फोटो उपलब्ध

370 JBZ1238005
निर्वाचक का नाम : संतोषी धुर्वे
पति का नाम: शेषराम धुर्वे
मकान संख्या : 82
उम्र : 36 लिंग : महिला
फोटो उपलब्ध

371 RAN0305938
निर्वाचक का नाम : नेपाल सिंह
पिता का नाम: बरसन लाल
मकान संख्या : 82
उम्र : 36 लिंग : पुरुष
फोटो उपलब्ध

372 RAN0434498
निर्वाचक का नाम : फूलेश्वरी ध्रुर्वे
पति का नाम: कोमलसिंह ध्रुर्वे
मकान संख्या : 82
उम्र : 35 लिंग : महिला
फोटो उपलब्ध

373 RAN1380336
निर्वाचक का नाम : भारती बाई कृपाल
पति का नाम: दशरथ कृपाल
मकान संख्या : 82
उम्र : 35 लिंग : महिला
फोटो उपलब्ध

374 RAN0305920
निर्वाचक का नाम : दशरथ कृपाल
पिता का नाम: बरसन कृपाल
मकान संख्या : 82
उम्र : 34 लिंग : पुरुष
फोटो उपलब्ध

375 RAN0741108
निर्वाचक का नाम : परमानंद धुर्वे
पिता का नाम: खुमान सिंह धुर्वे
मकान संख्या : 82
उम्र : 32 लिंग : पुरुष
फोटो उपलब्ध

376 RAN0799841
निर्वाचक का नाम : पुष्पाजंली धुर्वे
पिता का नाम: मंद्राजीराम धुर्वे
मकान संख्या : 82
उम्र : 32 लिंग : महिला
फोटो उपलब्ध

377 RAN1030147
निर्वाचक का नाम : पुरेंद्र कुमार
पिता का नाम: खुमान सिंह
मकान संख्या : 82
उम्र : 29 लिंग : पुरुष
फोटो उपलब्ध

378 RAN1063452
निर्वाचक का नाम : जीतेश सिंह ध्रुवे
पिता का नाम: शोभित राम
मकान संख्या : 82
उम्र : 28 लिंग : पुरुष
फोटो उपलब्ध

379 RAN1482124
निर्वाचक का नाम : हेमलता
पति का नाम: जीतेश सिंह धुर्वे
मकान संख्या : 82
उम्र : 28 लिंग : महिला
फोटो उपलब्ध

380 RAN1211804
निर्वाचक का नाम : जयश्री
पिता का नाम: खुमान सिंह
मकान संख्या : 82
उम्र : 25 लिंग : महिला
फोटो उपलब्ध

381 RAN1611755
निर्वाचक का नाम : ख्याति धुर्वे
पिता का नाम: दुर्गेश कुमार धुर्वे
मकान संख्या : 82
उम्र : 19 लिंग : महिला
फोटो उपलब्ध

382 RAN1253723
निर्वाचक का नाम : टिकेशवरी
पिता का नाम: बार्सन
मकान संख्या : 82 क
उम्र : 24 लिंग : महिला
फोटो उपलब्ध

383 RAN1377878
निर्वाचक का नाम : तुलेश्वरी कृपाल
पति का नाम: भूपेंद्र कुमार कृपाल
मकान संख्या : 82/क
उम्र : 26 लिंग : महिला
फोटो उपलब्ध

384 RAN0434522
निर्वाचक का नाम : मिलोबाई कृपाल
पति का नाम: बरसन कृपाल
मकान संख्या : 82/क
उम्र : 33 लिंग : महिला
फोटो उपलब्ध

385 RAN0434530
निर्वाचक का नाम : बरसन कृपाल
पिता का नाम: रतन कृपाल
मकान संख्या : 82/क
उम्र : 33 लिंग : पुरुष
फोटो उपलब्ध

386 RAN1004720
निर्वाचक का नाम : भूपेंद्र कुमार कृपाल
पिता का नाम: बरसन कृपाल
मकान संख्या : 82 क
उम्र : 27 लिंग : पुरुष
फोटो उपलब्ध

387 JBZ4615688
निर्वाचक का नाम : यादवराम कोठारी
पिता का नाम: गोपालसिंह कोठारी
मकान संख्या : 83
उम्र : 51 लिंग : पुरुष
फोटो उपलब्ध

388 JBZ4618070
निर्वाचक का नाम : भानूराम कोठारी
पिता का नाम: गोपाल सिंह कोठारी
मकान संख्या : 83
उम्र : 46 लिंग : पुरुष
फोटो उपलब्ध

389 JBZ4615696
निर्वाचक का नाम : डिलेश्वरीबाईर्र् कोठारी
पति का नाम: यादवराम कोठारी
मकान संख्या : 83
उम्र : 45 लिंग : महिला
फोटो उपलब्ध

390 JBZ4618229
निर्वाचक का नाम : मंजु कोठारी
पति का नाम: भानूराम कोठारी
मकान संख्या : 83
उम्र : 43 लिंग : महिला
फोटो उपलब्ध

391 RAN0959338
निर्वाचक का नाम : भुपेश कोठारी
पिता का नाम: यादव राम कोठारी
मकान संख्या : 83
उम्र : 32 लिंग : पुरुष
फोटो उपलब्ध

392 RAN1270636
निर्वाचक का नाम : खिलेश्वरानंद कोठारी
पिता का नाम: भानुराम कोठारी
मकान संख्या : 83
उम्र : 26 लिंग : पुरुष
फोटो उपलब्ध

393 RAN1527803
निर्वाचक का नाम : अरविंद कुमार कोठारी
पिता का नाम: भानू राम कोठारी
मकान संख्या : 83
उम्र : 21 लिंग : पुरुष
फोटो उपलब्ध

394 JBZ5279237
निर्वाचक का नाम : एमलाल राणा
पिता का नाम: भैयाराम राणा
मकान संख्या : 84
उम्र : 53 लिंग : पुरुष
फोटो उपलब्ध

395 JBZ4617510
निर्वाचक का नाम : पुराणिकलाल राणा
पिता का नाम: भीखूराम राणा
मकान संख्या : 84
उम्र : 36 लिंग : पुरुष
फोटो उपलब्ध

396 RAN0434548
निर्वाचक का नाम : रूखमनी राना
पति का नाम: पुरानिकराम राना
मकान संख्या : 84
उम्र : 35 लिंग : महिला
फोटो उपलब्ध

397 RAN1364256
निर्वाचक का नाम : ओमप्रकाश राणा
पिता का नाम: एमलाल राणा
मकान संख्या : 84
उम्र : 22 लिंग : पुरुष
फोटो उपलब्ध

398 JBZ4617767
निर्वाचक का नाम : पेमसिंह पिस्दा
पिता का नाम: सेउक पिस्दा
मकान संख्या : 85
उम्र : 63 लिंग : पुरुष
फोटो उपलब्ध

399 JBZ4617759
निर्वाचक का नाम : अमरबती पिस्दा
पति का नाम: प्रेमसिंह पिस्दा
मकान संख्या : 85
उम्र : 58 लिंग : महिला
फोटो उपलब्ध

400 JBZ1238146
निर्वाचक का नाम : नूरसिंह पिस्दा
पिता का नाम: प्रेमसिंह पिस्दा
मकान संख्या : 85
उम्र : 39 लिंग : पुरुष
फोटो उपलब्ध

401 RAN0305946
निर्वाचक का नाम : छलीन पिस्दा
पति का नाम: तीजराम पिस्दा
मकान संख्या : 85
उम्र : 38 लिंग : महिला
फोटो उपलब्ध

402 RAN0305953
निर्वाचक का नाम : ललिताबाई पिस्दा
पति का नाम: नूरसिंह पिस्दा
मकान संख्या : 85
उम्र : 36 लिंग : महिला
फोटो उपलब्ध

403 RAN0434555
निर्वाचक का नाम : सुदामा
पिता का नाम: प्रेमसिंग
मकान संख्या : 85
उम्र : 36 लिंग : पुरुष
फोटो उपलब्ध

404 RAN1082072
निर्वाचक का नाम : हिना पिस्दा पिस्दा
पति का नाम: सुदामा पिस्दा पिस्दा
मकान संख्या : 85
उम्र : 29 लिंग : महिला
फोटो उपलब्ध

405 RAN1608959
निर्वाचक का नाम : करण
पिता का नाम: तीज राम
मकान संख्या : 85
उम्र : 19 लिंग : पुरुष
फोटो उपलब्ध

406 JBZ4617478
निर्वाचक का नाम : बुधरुराम पिस्दा
पिता का नाम: प्रभूराम पिस्दा
मकान संख्या : 86
उम्र : 50 लिंग : पुरुष
फोटो उपलब्ध

407 JBZ4617700
निर्वाचक का नाम : लोमिन पिस्दा
पति का नाम: बुधरु पिस्दा
मकान संख्या : 86
उम्र : 49 लिंग : महिला
फोटो उपलब्ध

408 RAN0903534
निर्वाचक का नाम : चुरेन्द्र कुमार पिस्दा
पिता का नाम: बुधरुराम पिस्दा
मकान संख्या : 86
उम्र : 30 लिंग : पुरुष
फोटो उपलब्ध

409 RAN1194281
निर्वाचक का नाम : पदमनी पिस्दा
पिता का नाम: बुधारू राम पिस्दा
मकान संख्या : 86
उम्र : 25 लिंग : महिला
फोटो उपलब्ध

410 RAN1382548
निर्वाचक का नाम : खेमचंद पिस्दा
पिता का नाम: बुधरू राम पिस्दा
मकान संख्या : 86
उम्र : 22 लिंग : पुरुष
फोटो उपलब्ध

411 JBZ1237643
निर्वाचक का नाम : कोदुराम पिस्दा
पिता का नाम: कन्हईर् पिस्दा
मकान संख्या : 88
उम्र : 67 लिंग : पुरुष
फोटो उपलब्ध

412 JBZ4617577
निर्वाचक का नाम : सुखयारिन पिस्दा
पति का नाम: कादूराम पिस्दा
मकान संख्या : 88
उम्र : 60 लिंग : महिला
फोटो उपलब्ध

413 RAN1194257
निर्वाचक का नाम : धर्मेंद्र कुमार
पिता का नाम: कोदु राम
मकान संख्या : 88
उम्र : 25 लिंग : पुरुष
फोटो उपलब्ध

414 RAN0589796
निर्वाचक का नाम : रूमलाल रावटे
पिता का नाम: रोहिदास रावटे
मकान संख्या : 90
उम्र : 35 लिंग : पुरुष
फोटो उपलब्ध

415 RAN0903559
निर्वाचक का नाम : बेला बाई रावटे
पति का नाम: रुमलाल रावटे
मकान संख्या : 90
उम्र : 32 लिंग : महिला
फोटो उपलब्ध

416 JBZ4617601
निर्वाचक का नाम : मेघनाथ रावटे
पिता का नाम: जासलराम रावटे
मकान संख्या : 91
उम्र : 43 लिंग : पुरुष
फोटो उपलब्ध

417 JBZ4617619
निर्वाचक का नाम : शारदा बाई रावटे
पति का नाम: मेघनाथ रावटे
मकान संख्या : 91
उम्र : 40 लिंग : महिला
फोटो उपलब्ध

418 RAN0434571
निर्वाचक का नाम : भागबली रावटे
पिता का नाम: जासतराम रावटे
मकान संख्या : 91
उम्र : 35 लिंग : पुरुष
फोटो उपलब्ध

419 RAN1004738
निर्वाचक का नाम : सोनिया रावटे
पति का नाम: भागबली रावटे
मकान संख्या : 91
उम्र : 31 लिंग : महिला
फोटो उपलब्ध

420 RAN1194299
निर्वाचक का नाम : चम्पिका रावटे
पिता का नाम: मेघनाथ रावटे
मकान संख्या : 91
उम्र : 25 लिंग : महिला
फोटो उपलब्ध

421 RAN1287556
निर्वाचक का नाम : लक्ष्मीकांत
पिता का नाम: मेघनाथ
मकान संख्या : 91
उम्र : 23 लिंग : पुरुष
फोटो उपलब्ध

422 RAN1385673
निर्वाचक का नाम : ओमप्रकाश रावटे
पिता का नाम: मेघनाथ रावटे
मकान संख्या : 91
उम्र : 21 लिंग : पुरुष
फोटो उपलब्ध

423 JBZ4617668
निर्वाचक का नाम : उमा बाईर् पिसदा
पति का नाम: संतुराम पिसदा
मकान संख्या : 97
उम्र : 47 लिंग : महिला
फोटो उपलब्ध

424 RAN1004746
निर्वाचक का नाम : येशवर पिस्दा
पिता का नाम: संतु राम पिस्दा
मकान संख्या : 97
उम्र : 28 लिंग : पुरुष
फोटो उपलब्ध

425 RAN0741025
निर्वाचक का नाम : धनराज कृपाल
पिता का नाम: बरसन लाल कृपाल
मकान संख्या : 396
उम्र : 30 लिंग : पुरुष
फोटो उपलब्ध

426 RAN0761478
निर्वाचक का नाम : साधना धुर्वे
पति का नाम: दुर्गेश ध्रुर्वे
मकान संख्या : मकान नंबर 82
उम्र : 35 लिंग : महिला
फोटो उपलब्ध

427 JBZ4617734
निर्वाचक का नाम : भूखउराम सचान
पिता का नाम: फिरंगी सचान
मकान संख्या : 17
उम्र : 54 लिंग : पुरुष
फोटो उपलब्ध

428 JBZ4617742
निर्वाचक का नाम : शंतकुमारी सचान
पति का नाम: भूखउराम सचान
मकान संख्या : 17
उम्र : 51 लिंग : महिला
फोटो उपलब्ध

429 RAN0906917
निर्वाचक का नाम : चित्ररेखा बाई सचान
पति का नाम: उत्तम सिंह सचान
मकान संख्या : 17
उम्र : 48 लिंग : महिला
फोटो उपलब्ध

430 JBZ5279443
निर्वाचक का नाम : उतमसिंह सचान
पिता का नाम: फिरंगी सचान
मकान संख्या : 17
उम्र : 44 लिंग : पुरुष
फोटो उपलब्ध

431 RAN1194141
निर्वाचक का नाम : नागेश कुमार यादव
पिता का नाम: भुखऊ राम यादव
मकान संख्या : 17
उम्र : 25 लिंग : पुरुष
फोटो उपलब्ध

432 RAN1368232
निर्वाचक का नाम : पुनीत यादव
पिता का नाम: उत्तम सिंह यादव
मकान संख्या : 17
उम्र : 22 लिंग : पुरुष
फोटो उपलब्ध

433 RAN1555275
निर्वाचक का नाम : विकास कुमार यादव
पिता का नाम: उत्तम सिंह यादव
मकान संख्या : 17
उम्र : 20 लिंग : पुरुष
फोटो उपलब्ध

434 RAN0434423
निर्वाचक का नाम : हितेश्वरी पिस्दा
पति का नाम: क़तलाल पिस्दा
मकान संख्या : 19
उम्र : 35 लिंग : महिला
फोटो उपलब्ध

435 JBZ4616280
निर्वाचक का नाम : चैनसिंह बकचोरिया
पिता का नाम: कृष्णा बकचोरिया
मकान संख्या : 30
उम्र : 73 लिंग : पुरुष
फोटो उपलब्ध

436 JBZ4616298
निर्वाचक का नाम : गैन्दूराम बकचोरिया
पिता का नाम: कृष्णाराम बकचोरिया
मकान संख्या : 30
उम्र : 58 लिंग : पुरुष
फोटो उपलब्ध

437 JBZ4616504
निर्वाचक का नाम : भानबती बकचोरिया
पति का नाम: गैन्दूराम बकचोरिया
मकान संख्या : 30
उम्र : 56 लिंग : महिला
फोटो उपलब्ध

438 JBZ4616496
निर्वाचक का नाम : तीजबाईर्ई बकचोरिया
पति का नाम: चैनसिह बकचोरिया
मकान संख्या : 30
उम्र : 52 लिंग : महिला
फोटो उपलब्ध

439 JBZ4616520
निर्वाचक का नाम : बाबूलाल बकचोरिया
पिता का नाम: कृष्णराम बकचोरिया
मकान संख्या : 30
उम्र : 45 लिंग : पुरुष
फोटो उपलब्ध

440 JBZ4616306
निर्वाचक का नाम : देवारिन बाईर्ई बकचोरिया
पति का नाम: बाबूलाल बकचोरिया
मकान संख्या : 30
उम्र : 43 लिंग : महिला
फोटो उपलब्ध

441 RAN0433896
निर्वाचक का नाम : धनाराम बफ़चोरिया
पिता का नाम: गैदूराम बफ़चोरिया
मकान संख्या : 30
उम्र : 43 लिंग : पुरुष
फोटो उपलब्ध

442 RAN0433904
निर्वाचक का नाम : पुष्पा बफ़चोरिया
पिता का नाम: घनाराम बफ़चोरिया
मकान संख्या : 30
उम्र : 38 लिंग : महिला
फोटो उपलब्ध

443 RAN1082148
निर्वाचक का नाम : डुमेन्द कुमार बकचोरीया
पिता का नाम: बाबू लाल बकचोरीया
मकान संख्या : 30
उम्र : 26 लिंग : पुरुष
फोटो उपलब्ध

444 RAN1608934
निर्वाचक का नाम : भुनेश्वरी बकचोरीया
पति का नाम: डुमेन्द्र कुमार बकचोरीया
मकान संख्या : 30
उम्र : 23 लिंग : महिला
फोटो उपलब्ध

445 RAN1630532
निर्वाचक का नाम : राधिका
पिता का नाम: घना राम यादव
मकान संख्या : 30
उम्र : 19 लिंग : महिला
फोटो उपलब्ध

446 JBZ1237486
निर्वाचक का नाम : प्रेमलाल कोलियारे
पिता का नाम: रामदयाल कोलियारे
मकान संख्या : 31
उम्र : 65 लिंग : पुरुष
फोटो उपलब्ध

447 JBZ4616264
निर्वाचक का नाम : फूलबाईर्ई कोलियारे
पति का नाम: प्रेमलाल कोलियारे
मकान संख्या : 31
उम्र : 60 लिंग : महिला
फोटो उपलब्ध

448 JBZ4616249
निर्वाचक का नाम : बैसाखूराम कोलियारे
पिता का नाम: प्रेमलाल कोलियारे
मकान संख्या : 31
उम्र : 43 लिंग : पुरुष
फोटो उपलब्ध

449 JBZ4616256
निर्वाचक का नाम : अहिल्याबाईर्ई कोलियारे
पति का नाम: बैसाखूराम कोलियारे
मकान संख्या : 31
उम्र : 40 लिंग : महिला
फोटो उपलब्ध

450 JBZ1238286
निर्वाचक का नाम : नारद सिंह कोलियारे
पिता का नाम: प्रेमलाल कोलियारे
मकान संख्या : 31
उम्र : 38 लिंग : पुरुष
फोटो उपलब्ध

451 JBZ1238401
निर्वाचक का नाम : शकुन बाई ठाकुर
पति का नाम: नारद ठाकुर
मकान संख्या : 31
उम्र : 38 लिंग : महिला
फोटो उपलब्ध

452 RAN1131572
निर्वाचक का नाम : गीतेश कुमार कोलियारे
पिता का नाम: बैसाखू राम
मकान संख्या : 31
उम्र : 25 लिंग : पुरुष
फोटो उपलब्ध

453 RAN1380369
निर्वाचक का नाम : यामिनी कोल्यारे
पिता का नाम: बैशाखू राम कोल्यारे
मकान संख्या : 31
उम्र : 22 लिंग : महिला
फोटो उपलब्ध

454 RAN1610724
निर्वाचक का नाम : डामन लाल
पिता का नाम: नारद सिंह कोलियारे
मकान संख्या : 31
उम्र : 19 लिंग : पुरुष
फोटो उपलब्ध

455 JBZ1236991
निर्वाचक का नाम : चरणदास बिलसारिया
पिता का नाम: लोकनाथ बिलसारिया
मकान संख्या : 32
उम्र : 38 लिंग : पुरुष
फोटो उपलब्ध

456 RAN0305896
निर्वाचक का नाम : देवबती बलसाय
पति का नाम: नरोत्तम बलसाय
मकान संख्या : 32
उम्र : 37 लिंग : महिला
फोटो उपलब्ध

457 RAN0305904
निर्वाचक का नाम : सुरेखा बाई
पति का नाम: चरण लाल
मकान संख्या : 32
उम्र : 36 लिंग : महिला
फोटो उपलब्ध

458 RAN0433912
निर्वाचक का नाम : नरोत्तम
पिता का नाम: लोकनाथ
मकान संख्या : 33
उम्र : 36 लिंग : पुरुष
फोटो उपलब्ध

459 JBZ4617940
निर्वाचक का नाम : शंकरलाल नायक
पिता का नाम: मनीराम नायक
मकान संख्या : 34
उम्र : 60 लिंग : पुरुष
फोटो उपलब्ध

460 RAN0433920
निर्वाचक का नाम : देवकी नायक
पति का नाम: शंकरलाल नायक
मकान संख्या : 34
उम्र : 38 लिंग : महिला
फोटो उपलब्ध

461 RAN0433938
निर्वाचक का नाम : रोमनलाल नायक
पिता का नाम: शंकरलाल नायक
मकान संख्या : 34
उम्र : 35 लिंग : पुरुष
फोटो उपलब्ध

462 RAN0433946
निर्वाचक का नाम : दीनूराम मंडावी
पिता का नाम: गीरिराम मंडावी
मकान संख्या : 36
उम्र : 46 लिंग : पुरुष
फोटो उपलब्ध

463 RAN0433953
निर्वाचक का नाम : रीखीबाई मंडावी
पिता का नाम: सेवाराम मंदावी
मकान संख्या : 36
उम्र : 41 लिंग : महिला
फोटो उपलब्ध

464 RAN0741033
निर्वाचक का नाम : हिरेन्द्र कुमार मंडावी
पिता का नाम: दीनूराम मंडावी
मकान संख्या : 36
उम्र : 30 लिंग : पुरुष
फोटो उपलब्ध

465 RAN1288463
निर्वाचक का नाम : ललेश्वरी
पिता का नाम: दीनू राम
मकान संख्या : 36
उम्र : 23 लिंग : महिला
फोटो उपलब्ध

466 RAN1478486
निर्वाचक का नाम : ज्योति मंडावी
पति का नाम: हिरेंद्र कुमार मंडावी
मकान संख्या : 36
उम्र : 21 लिंग : महिला
फोटो उपलब्ध

467 JBZ4617890
निर्वाचक का नाम : लेखराम पिसदा
पिता का नाम: टीकेत पिसदा
मकान संख्या : 37
उम्र : 49 लिंग : पुरुष
फोटो उपलब्ध

468 JBZ4617908
निर्वाचक का नाम : कुमेंत्रीबाईर् पिसदा
पति का नाम: लेखराम पिसदा
मकान संख्या : 37
उम्र : 45 लिंग : महिला
फोटो उपलब्ध

469 RAN0906933
निर्वाचक का नाम : लोकेश कुमार पिस्दा
पिता का नाम: लेखराम पिस्दा
मकान संख्या : 37
उम्र : 30 लिंग : पुरुष
फोटो उपलब्ध

470 RAN1253707
निर्वाचक का नाम : देहुती
पति का नाम: लोकेश कुमार पिस्दा
मकान संख्या : 37
उम्र : 30 लिंग : महिला
फोटो उपलब्ध

471 RAN1063593
निर्वाचक का नाम : लोचन
पिता का नाम: लेख राम
मकान संख्या : 37
उम्र : 27 लिंग : पुरुष
फोटो उपलब्ध

472 RAN1211747
निर्वाचक का नाम : तोषण कुमार पिस्दा
पिता का नाम: लेख राम पिस्दा
मकान संख्या : 37
उम्र : 25 लिंग : पुरुष
फोटो उपलब्ध

473 JBZ4617791
निर्वाचक का नाम : देववती पिसदा
पति का नाम: भुवन पिसदा
मकान संख्या : 38
उम्र : 56 लिंग : महिला
फोटो उपलब्ध

474 RAN0433979
निर्वाचक का नाम : इसूबाई पिसदा
पति का नाम: सुजानिक पिसदा
मकान संख्या : 38
उम्र : 54 लिंग : महिला
फोटो उपलब्ध

475 JBZ4617783
निर्वाचक का नाम : फिरोबाईर् पिसदा
पिता का नाम: बरसन पिसदा
मकान संख्या : 38
उम्र : 50 लिंग : महिला
फोटो उपलब्ध

476 JBZ4618021
निर्वाचक का नाम : ऐजव पिसदा
पिता का नाम: बरसन पिसदा
मकान संख्या : 38
उम्र : 47 लिंग : पुरुष
फोटो उपलब्ध

477 JBZ4617775
निर्वाचक का नाम : कुमारी बाईर् पिसदा
पति का नाम: एजब पिसदा
मकान संख्या : 38
उम्र : 42 लिंग : महिला
फोटो उपलब्ध

478 RAN0915934
निर्वाचक का नाम : अजय कुमार पिस्दा
पिता का नाम: सुजानिक पिस्दा
मकान संख्या : 38
उम्र : 30 लिंग : पुरुष
फोटो उपलब्ध

479 RAN1273804
निर्वाचक का नाम : खोमिन पिस्दा
पति का नाम: अजय कुमार पिस्दा
मकान संख्या : 38
उम्र : 30 लिंग : महिला
फोटो उपलब्ध

480 RAN1004621
निर्वाचक का नाम : तुमेन्द्र पिस्दा
पिता का नाम: भुवन लाल पिस्दा
मकान संख्या : 38
उम्र : 27 लिंग : पुरुष
फोटो उपलब्ध

481 RAN1211671
निर्वाचक का नाम : तुकेश कुमार
पिता का नाम: सुजनिक राम
मकान संख्या : 38
उम्र : 27 लिंग : पुरुष
फोटो उपलब्ध

482 RAN1211788
निर्वाचक का नाम : भूपेंद्र कुमार पिस्दा
पिता का नाम: अजब राम पिस्दा
मकान संख्या : 38
उम्र : 25 लिंग : पुरुष
फोटो उपलब्ध

483 RAN1401835
निर्वाचक का नाम : पूर्णिमा पिस्दा
पिता का नाम: भुवन लाल पिस्दा
मकान संख्या : 38
उम्र : 24 लिंग : महिला
फोटो उपलब्ध

484 RAN1366236
निर्वाचक का नाम : हिमाचल पिस्दा
पिता का नाम: एजब राम पिस्दा
मकान संख्या : 38
उम्र : 22 लिंग : पुरुष
फोटो उपलब्ध

485 RAN1401819
निर्वाचक का नाम : कुसुमलता पिस्दा
पिता का नाम: अजब राम पिस्दा
मकान संख्या : 38
उम्र : 21 लिंग : महिला
फोटो उपलब्ध

486 JBZ1237502
निर्वाचक का नाम : पदूम रावते
पिता का नाम: सोनसाय रावते
मकान संख्या : 41
उम्र : 57 लिंग : पुरुष
फोटो उपलब्ध

487 RAN0433987
निर्वाचक का नाम : धनुष रावटे
पिता का नाम: सोनसाय रावटे
मकान संख्या : 41
उम्र : 56 लिंग : पुरुष
फोटो उपलब्ध

488 JBZ1237510
निर्वाचक का नाम : नीलकुंवर रावते
पति का नाम: पदूम रावते
मकान संख्या : 41
उम्र : 53 लिंग : महिला
फोटो उपलब्ध

489 RAN1554997
निर्वाचक का नाम : भुपेश कुमार रावटे
पिता का नाम: पदुम राम रावटे
मकान संख्या : 41
उम्र : 22 लिंग : पुरुष
फोटो उपलब्ध

490 RAN1612837
निर्वाचक का नाम : क्षमानिधि
पिता का नाम: धनुष रावटे
मकान संख्या : 41
उम्र : 19 लिंग : महिला
फोटो उपलब्ध

491 JBZ4615845
निर्वाचक का नाम : घसिया पिसदा
पिता का नाम: बहुरसिंह पिसदा
मकान संख्या : 42
उम्र : 63 लिंग : पुरुष
फोटो उपलब्ध

492 JBZ4616132
निर्वाचक का नाम : हीरावती पिसदा
पति का नाम: धसिया पिसदा
मकान संख्या : 42
उम्र : 57 लिंग : महिला
फोटो उपलब्ध

493 JBZ4615779
निर्वाचक का नाम : कूंजलाल पिसदा
पिता का नाम: बहुरसिंह पिसदा
मकान संख्या : 42
उम्र : 50 लिंग : पुरुष
फोटो उपलब्ध

494 JBZ4616645
निर्वाचक का नाम : हेमिन पिसदा
पति का नाम: कुंजलाल पिसदा
मकान संख्या : 42
उम्र : 46 लिंग : महिला
फोटो उपलब्ध

495 RAN0434019
निर्वाचक का नाम : हुमनसिंह पिसदा
पिता का नाम: रम्हउ पिसदा
मकान संख्या : 42
उम्र : 45 लिंग : पुरुष
फोटो उपलब्ध

496 JBZ4616587
निर्वाचक का नाम : चंदूलाल पिसदा
पिता का नाम: घसियाराम पिसदा
मकान संख्या : 42
उम्र : 44 लिंग : पुरुष
फोटो उपलब्ध

497 JBZ4614236
निर्वाचक का नाम : देवबती पिसदा
पति का नाम: हुमनसिंह पिसदा
मकान संख्या : 42
उम्र : 43 लिंग : महिला
फोटो उपलब्ध

498 JBZ4616579
निर्वाचक का नाम : हेलनसिंह पिसदा
पिता का नाम: रम्हऊ राम पिसदा
मकान संख्या : 42
उम्र : 39 लिंग : पुरुष
फोटो उपलब्ध

499 RAN0741017
निर्वाचक का नाम : लिकेश्वर पिस्दा
पिता का नाम: टीकम लाल पिस्दा
मकान संख्या : 42
उम्र : 32 लिंग : पुरुष
फोटो उपलब्ध

500 RAN1082080
निर्वाचक का नाम : खेमीन बाई
पति का नाम: कामता
मकान संख्या : 42
उम्र : 31 लिंग : महिला
फोटो उपलब्ध

501 RAN1179878
निर्वाचक का नाम : हेमलता
पिता का नाम: कुंजलाल पिस्दा
मकान संख्या : 42
उम्र : 28 लिंग : महिला
फोटो उपलब्ध

502 RAN1555309
निर्वाचक का नाम : विकास कुमार
पिता का नाम: भेष राम
मकान संख्या : 42
उम्र : 25 लिंग : पुरुष
फोटो उपलब्ध

503 RAN1539576
निर्वाचक का नाम : कांक्षी पिस्दा
पिता का नाम: हुमन सिंह पिस्दा
मकान संख्या : 42
उम्र : 23 लिंग : महिला
फोटो उपलब्ध

504 RAN1611532
निर्वाचक का नाम : सुनील कुमार पिस्दा
पिता का नाम: चंदू लाल पिस्दा
मकान संख्या : 42
उम्र : 19 लिंग : पुरुष
फोटो उपलब्ध

505 RAN1620905
निर्वाचक का नाम : रागिनी पिस्दा
पिता का नाम: कुंज लाल पिस्दा
मकान संख्या : 42
उम्र : 19 लिंग : महिला
फोटो उपलब्ध

506 RAN1082031
निर्वाचक का नाम : संगीता बाई
पति का नाम: नोहर सिंह पिस्दा
मकान संख्या : 43/क
उम्र : 33 लिंग : महिला
फोटो उपलब्ध

507 RAN1338169
निर्वाचक का नाम : लक्ष्मी पिस्दा
पति का नाम: गैन्दसिंह
मकान संख्या : 43/क
उम्र : 24 लिंग : महिला
फोटो उपलब्ध

508 RAN1554831
निर्वाचक का नाम : रुपेश कुमार पिस्दा
पिता का नाम: रामचरण पिस्दा
मकान संख्या : 43/ख
उम्र : 20 लिंग : पुरुष
फोटो उपलब्ध

509 JBZ4617726
निर्वाचक का नाम : पुनउराम पिसदा
पिता का नाम: चतुर पिसदा
मकान संख्या : 43/क
उम्र : 60 लिंग : पुरुष
फोटो उपलब्ध

510 JBZ4617718
निर्वाचक का नाम : लीलाबाईर् पिसदा
पति का नाम: पुनउ पिसदा
मकान संख्या : 43/क
उम्र : 53 लिंग : महिला
फोटो उपलब्ध

511 JBZ4615993
निर्वाचक का नाम : रामचरण पिसदा
पिता का नाम: भारत पिसदा
मकान संख्या : 43/ख
उम्र : 45 लिंग : पुरुष
फोटो उपलब्ध

512 JBZ4616009
निर्वाचक का नाम : मीना बाईर् पिसदा
पति का नाम: रामचरण पिसदा
मकान संख्या : 43/ख
उम्र : 42 लिंग : महिला
फोटो उपलब्ध

513 RAN1004647
निर्वाचक का नाम : गैन्द सिंह पिस्दा
पिता का नाम: पुनऊ राम पिस्दा
मकान संख्या : 43 क
उम्र : 29 लिंग : पुरुष
फोटो उपलब्ध

514 RAN1004654
निर्वाचक का नाम : गुलशन कुमार पिस्दा
पिता का नाम: रामचरण पिस्दा
मकान संख्या : 43 ख
उम्र : 27 लिंग : पुरुष
फोटो उपलब्ध

515 RAN0921429
निर्वाचक का नाम : नोहर लाल पिस्दा
पिता का नाम: पुनउराम
मकान संख्या : 43/ क
उम्र : 35 लिंग : पुरुष
फोटो उपलब्ध

516 RAN0434068
निर्वाचक का नाम : टालसिंह निषाद
पिता का नाम: बुधराम निषाद
मकान संख्या : 49
उम्र : 39 लिंग : पुरुष
फोटो उपलब्ध

517 RAN0434076
निर्वाचक का नाम : संताबाई निषाद
पति का नाम: तालसिंह निषाद
मकान संख्या : 49
उम्र : 35 लिंग : महिला
फोटो उपलब्ध

518 JBZ1238138
निर्वाचक का नाम : भागीरथी चौरे
पिता का नाम: कुंवरसिंग चौरे
मकान संख्या : 52
उम्र : 69 लिंग : पुरुष
फोटो उपलब्ध

519 JBZ1238112
निर्वाचक का नाम : सलबती चौरे
पति का नाम: भागीरथी चौरे
मकान संख्या : 52
उम्र : 65 लिंग : महिला
फोटो उपलब्ध

520 RAN0799932
निर्वाचक का नाम : टालसिंग चौरे
पिता का नाम: भागीरती चौरे
मकान संख्या : 52
उम्र : 52 लिंग : पुरुष
फोटो उपलब्ध

521 RAN0799742
निर्वाचक का नाम : फूलमतबाई चौरे
पति का नाम: टीलसिंग चौरे
मकान संख्या : 52
उम्र : 51 लिंग : महिला
फोटो उपलब्ध

522 JBZ1238120
निर्वाचक का नाम : बीरसिंग चौरे
पिता का नाम: भागीरथी चौरे
मकान संख्या : 52
उम्र : 40 लिंग : पुरुष
फोटो उपलब्ध

523 JBZ1238179
निर्वाचक का नाम : कामता प्रसाद चौरे
पिता का नाम: भागीरथी चौरे
मकान संख्या : 52
उम्र : 40 लिंग : पुरुष
फोटो उपलब्ध

524 JBZ1238104
निर्वाचक का नाम : मालती चौरे
पति का नाम: बीरसिंग चौरे
मकान संख्या : 52
उम्र : 39 लिंग : महिला
फोटो उपलब्ध

525 JBZ1238096
निर्वाचक का नाम : लीला चौरे
पति का नाम: कामता प्रसाद चौरे
मकान संख्या : 52
उम्र : 37 लिंग : महिला
फोटो उपलब्ध

526 RAN0741009
निर्वाचक का नाम : बलराम रावटे
पिता का नाम: पुनाराम रावटे
मकान संख्या : 79
उम्र : 33 लिंग : पुरुष
फोटो उपलब्ध

527 RAN0741165
निर्वाचक का नाम : टामिन बाई रावटै
पति का नाम: घनश्याम रावटे
मकान संख्या : 79
उम्र : 32 लिंग : महिला
फोटो उपलब्ध

528 RAN1338219
निर्वाचक का नाम : आमीन रावटे
पति का नाम: बलराम रावटे
मकान संख्या : 79
उम्र : 32 लिंग : महिला
फोटो उपलब्ध

529 JBZ1238021
निर्वाचक का नाम : भीखूराम राणा
पिता का नाम: भैंयाराम राणा
मकान संख्या : 84
उम्र : 69 लिंग : पुरुष
फोटो उपलब्ध

530 RAN0461673
निर्वाचक का नाम : कमला राणा
पति का नाम: भीखूराम राणा
मकान संख्या : 84
उम्र : 63 लिंग : महिला
फोटो उपलब्ध

531 JBZ4617536
निर्वाचक का नाम : सोनीबाईर् राणा
पति का नाम: दीनूराम राणा
मकान संख्या : 84
उम्र : 46 लिंग : महिला
फोटो उपलब्ध

532 JBZ4617551
निर्वाचक का नाम : दीनूराम राणा
पिता का नाम: भैयाराम राणा
मकान संख्या : 84
उम्र : 45 लिंग : पुरुष
फोटो उपलब्ध

533 JBZ4617528
निर्वाचक का नाम : केशरी बाई राणा
पति का नाम: एमलाल राणा
मकान संख्या : 84
उम्र : 42 लिंग : महिला
फोटो उपलब्ध

534 RAN0921452
निर्वाचक का नाम : लकेश्वर
पिता का नाम: दीनूराम
मकान संख्या : 84
उम्र : 35 लिंग : पुरुष
फोटो उपलब्ध

535 RAN0903526
निर्वाचक का नाम : तमेश्वर राना
पिता का नाम: दानूराम राना
मकान संख्या : 84
उम्र : 32 लिंग : पुरुष
फोटो उपलब्ध

536 RAN1030154
निर्वाचक का नाम : चित्ररेखा बाई राना
पति का नाम: लकेश्वर राना राना
मकान संख्या : 84
उम्र : 32 लिंग : महिला
फोटो उपलब्ध

537 RAN1180843
निर्वाचक का नाम : द्रौपती
पति का नाम: तामेश्वर
मकान संख्या : 84
उम्र : 27 लिंग : महिला
फोटो उपलब्ध

538 JBZ4617494
निर्वाचक का नाम : पुनिया बाई पिस्दा
पति का नाम: बरातू पिस्दा
मकान संख्या : 89
उम्र : 65 लिंग : महिला
फोटो उपलब्ध

539 RAN0434563
निर्वाचक का नाम : एवन कुमार पिस्दा
पिता का नाम: बरातुराम पिस्दा
मकान संख्या : 89
उम्र : 43 लिंग : पुरुष
फोटो उपलब्ध

540 JBZ4617569
निर्वाचक का नाम : उषा बाईर् पिस्दा
पति का नाम: एवन कुमार पिस्दा
मकान संख्या : 89
उम्र : 39 लिंग : महिला
फोटो उपलब्ध

541 RAN1393875
निर्वाचक का नाम : कामिनी पिस्दा
पिता का नाम: एवन कुमार पिस्दा
मकान संख्या : 89
उम्र : 24 लिंग : महिला
फोटो उपलब्ध

542 RAN1379809
निर्वाचक का नाम : हस्तिका पिस्दा
पिता का नाम: एवन कुमार पिस्दा
मकान संख्या : 89
उम्र : 21 लिंग : महिला
फोटो उपलब्ध

543 JBZ4617833
निर्वाचक का नाम : अंजोर रावटे
पिता का नाम: लिखन रावटे
मकान संख्या : 90
उम्र : 53 लिंग : पुरुष
फोटो उपलब्ध

544 JBZ4617825
निर्वाचक का नाम : संत्रीबाईर् रावटे
पति का नाम: अंजोरसिंह रावटे
मकान संख्या : 90
उम्र : 43 लिंग : महिला
फोटो उपलब्ध

545 JBZ1238393
निर्वाचक का नाम : ओमेश्वरी रावटे
पति का नाम: बेदराम रावटे
मकान संख्या : 92
उम्र : 41 लिंग : महिला
फोटो उपलब्ध

546 JBZ5279773
निर्वाचक का नाम : बेदराम रावटे
पिता का नाम: तुलसीराम रावटे
मकान संख्या : 92
उम्र : 35 लिंग : पुरुष
फोटो उपलब्ध

547 RAN1498450
निर्वाचक का नाम : दीपिका यादव
पति का नाम: नागेश कुमार यादव
मकान संख्या : मकान नं.17
उम्र : 21 लिंग : महिला
फोटो उपलब्ध

548 RAN1490846
निर्वाचक का नाम : दामिनी पिस्दा
पति का नाम: लिकेश्वर पिस्दा
मकान संख्या : हाऊस नं. 42
उम्र : 26 लिंग : महिला
फोटो उपलब्ध

549 JBZ1238336
निर्वाचक का नाम : चम्पाबाई पिसदा
पति का नाम: चन्दूराम पिसदा
मकान संख्या : ४२
उम्र : 39 लिंग : महिला
फोटो उपलब्ध

550 JBZ1238344
निर्वाचक का नाम : लताबाई पिसदा
पति का नाम: हेलनसिंह पिसदा
मकान संख्या : ४२
उम्र : 37 लिंग : महिला
फोटो उपलब्ध

मतदाताओं की संक्षिप्त विवरणी :

A) मतदाताओं की संख्या :

		नामावली का प्रकार	निर्वाचक नामावली की पहचान :	**मतदाताओं की संख्या :**			
				पुरुष	महिला	तृतीय लिंग	कुल
I	मूल	मूल नामावली	समस्त पूरकों को को एकीकृत कर बनाई गई विशेष गहन पुनरीक्षण 2026 की मूल निर्वाचक नामावली	280	270	0	550
				280	270	0	550

निर्वाचक रजिस्ट्रीकरण अधिकारी के हस्ताक्षर