निर्वाचक नामावली 2026 S26 छत्तीसगढ

विधानसभा क्षेत्र की संख्या, नाम और आरक्षण की स्थिति : 77 - खुज्जी (सामान्य)	**भाग संख्या : : 261**

लोकसभा निर्वाचन क्षेत्र की संख्या, नाम और आरक्षण स्थिति जिसमें विधानसभा क्षेत्र है : 6 - राजनांदगांव (सामान्य)

1. पुनरीक्षण का विवरण

पुनरीक्षण का वर्ष : 2026

अर्हता दिनांक : 01-01-2026

पुनरीक्षण का प्रकार : विशेष गहन पुनरीक्षण 2026

प्रकाशन की तिथि : 23-12-2025

निर्वाचक नामावली की पहचान :

समस्त पूरकों को एकीकृत कर बनायी गई विशेष गहन पुनरीक्षण 2026 की मूल निर्वाचक नामावली

2. भाग व मतदान क्षेत्र का विवरण :

इस भाग के अनुभाग की संख्या व नाम :

1-वार्ड न 11 भाटा पारा उमरवाही
2-वार्ड न 12 स्कूल पारा उमरवाही
3-वार्ड न 13 ओटो पारा उमरवाही
4-वार्ड न 14 गौठान पारा उमरवाही
5-वार्ड न 15 स्कूल पारा गोटाटोला
6-वार्ड न 16 बीच पारा गोटाटोला
7-वार्ड नं. 17 जनकपुर

मुख्य शहर/गाँव	: उमरवाही
डाकघर	: उमरवाही
पुलिस स्टेशन	: डोंगरगांव
पंचायत	: उमरवाही
तहसील	: छुरिया
अनुमंडल	: डोंगरगांव
जिला	: राजनांदगांव
पिन कोड	: 491661

3. मतदान केंद्र का विवरण

मतदान केंद्र की संख्या व नाम :

261 - उमरवाही

मतदान केंद्र का पता :

शा उच्च मा शाला भवन उमरवाही दक्षिण

मतदान केंद्र का प्रकार (पुरुष/महिला/सामान्य)	सामान्य
इस भाग में सहायक मतदान केन्द्रों की संख्या :	0

4. मतदाताओं की संख्या :

आरंभिक क्रम संख्या	अंतिम क्रम संख्या	मतदाताओं की संख्या			
		पुरुष	महिला	तृतीय लिंग	कुल
1	709	358	351	0	709

निर्वाचक रजिस्ट्रीकरण अधिकारी के हस्ताक्षर

Nazri Naksha	Google Map View
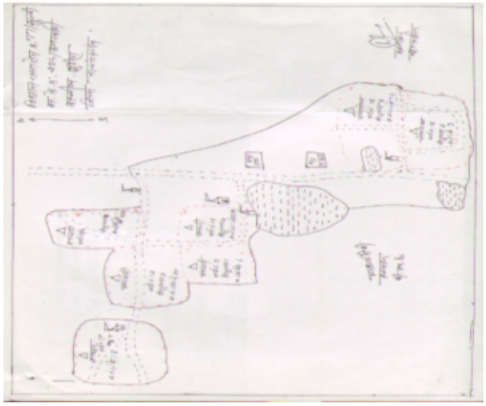	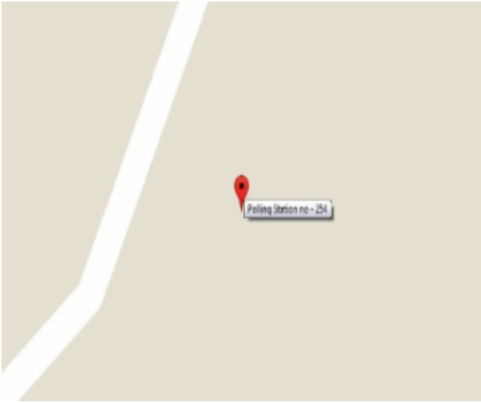

Polling Station Building Front View	Polling Station Front View

Cad View	Key MAP View
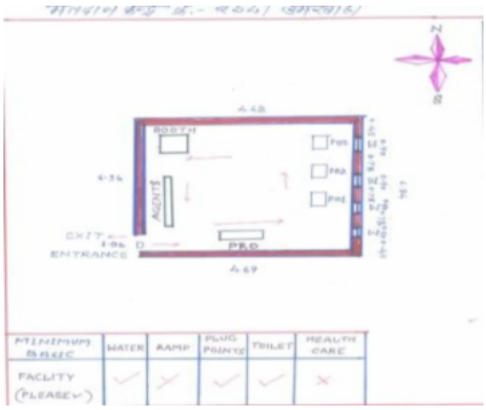	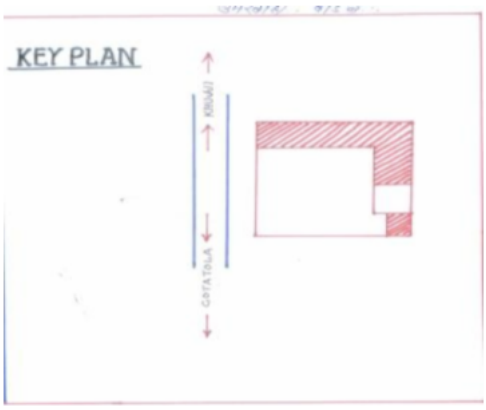

1 RAN1080001
निर्वाचक का नाम : तरुणा हुमने
पिता का नाम: जीवन लाल हुमने
मकान संख्या : 02
उम्र : 27 लिंग : महिला
फोटो उपलब्ध

2 RAN0916643
निर्वाचक का नाम : ब्रम्हा राम चिराम
पिता का नाम: बैसाखू राम चिराम
मकान संख्या : 6
उम्र : 30 लिंग : पुरुष
फोटो उपलब्ध

3 RAN1079995
निर्वाचक का नाम : किरण बाई साहू
पति का नाम: लालचंद साहू
मकान संख्या : 08
उम्र : 31 लिंग : महिला
फोटो उपलब्ध

4 RAN1079979
निर्वाचक का नाम : जागेश्वरी बाई कोमरे
पति का नाम: गौतरिहा कोमरे
मकान संख्या : 11
उम्र : 29 लिंग : महिला
फोटो उपलब्ध

5 RAN1079862
निर्वाचक का नाम : शिव प्रसाद
पिता का नाम: मन्नुराम
मकान संख्या : 16
उम्र : 26 लिंग : पुरुष
फोटो उपलब्ध

6 RAN1079920
निर्वाचक का नाम : रूप सिंग निषाद
अन्य: टोमन लाल निषाद
मकान संख्या : 25/K
उम्र : 52 लिंग : पुरुष
फोटो उपलब्ध

7 RAN1079938
निर्वाचक का नाम : जानकी बाई निषाद
पति का नाम: रूप सिंग निषाद
मकान संख्या : 25/K
उम्र : 47 लिंग : महिला
फोटो उपलब्ध

8 RAN1079946
निर्वाचक का नाम : झामीन निषाद
पिता का नाम: रूप सिंग निषाद
मकान संख्या : 25/K
उम्र : 28 लिंग : महिला
फोटो उपलब्ध

9 RAN1080027
निर्वाचक का नाम : प्रतिमा साहू
पति का नाम: ताराचंद साहू
मकान संख्या : 27
उम्र : 27 लिंग : महिला
फोटो उपलब्ध

10 RAN1079953
निर्वाचक का नाम : डी.एस.कुमार
पिता का नाम: गोकुल प्रसाद
मकान संख्या : 43
उम्र : 26 लिंग : पुरुष
फोटो उपलब्ध

11 RAN0921163
निर्वाचक का नाम : पुष्पेन्द्र सोरी
पिता का नाम: कलीराम सोरी
मकान संख्या : 208
उम्र : 36 लिंग : पुरुष
फोटो उपलब्ध

12 RAN0834739
निर्वाचक का नाम : वेलेन्द्रकुमार सोरी
पिता का नाम: काजल सोरी
मकान संख्या : 208
उम्र : 34 लिंग : पुरुष
फोटो उपलब्ध

13 RAN0834762
निर्वाचक का नाम : मानबाई सोरी
पति का नाम: काजलराम सोरी
मकान संख्या : 208 ग
उम्र : 55 लिंग : महिला
फोटो उपलब्ध

14 RAN0834747
निर्वाचक का नाम : दिलेश्वरी सोरी
पति का नाम: पुष्पेन्द्रकुमार सोरी
मकान संख्या : 208 क
उम्र : 35 लिंग : महिला
फोटो उपलब्ध

15 JBZ4659892
निर्वाचक का नाम : सुलताना सोरी
पति का नाम: बिझवार सोरी
मकान संख्या : 208/क
उम्र : 75 लिंग : महिला
फोटो उपलब्ध

16 RAN0742387
निर्वाचक का नाम : काजल सोरी
पिता का नाम: बिंझवार सोरी
मकान संख्या : 208/ग
उम्र : 55 लिंग : महिला
फोटो उपलब्ध

17 MP/022/170/375232
निर्वाचक का नाम : जगोतीन सोरी
पति का नाम: कलीराम सोरी
मकान संख्या : 208/क
उम्र : 47 लिंग : महिला
फोटो उपलब्ध

18 MP/022/170/375142
निर्वाचक का नाम : मिलुराम निषाद
पिता का नाम: सुकलु निषाद
मकान संख्या : 209
उम्र : 67 लिंग : पुरुष
फोटो उपलब्ध

19 JBZ1173798
निर्वाचक का नाम : दूखूराम निषाद
पिता का नाम: मिलूराम निषाद
मकान संख्या : 209
उम्र : 38 लिंग : पुरुष
फोटो उपलब्ध

20 JBZ1177286
निर्वाचक का नाम : रामकिशोर निषाद
पिता का नाम: मिलनराम निषाद
मकान संख्या : 210
उम्र : 39 लिंग : पुरुष
फोटो उपलब्ध

21 JBZ1176189
निर्वाचक का नाम : चुन्नीबाई निषाद
पति का नाम: रामकिशोर निषाद
मकान संख्या : 210
उम्र : 37 लिंग : महिला
फोटो उपलब्ध

22 RAN1288091
निर्वाचक का नाम : रामोतीन बाई निषाद
पिता का नाम: मिलन राम निषाद
मकान संख्या : 210
उम्र : 37 लिंग : महिला
फोटो उपलब्ध

23 JBZ4661526
निर्वाचक का नाम : सोहद्राबाईई् चिराम
पति का नाम: बेंसाखुराम चिराम
मकान संख्या : 211
उम्र : 61 लिंग : महिला
फोटो उपलब्ध

24 RAN0834770
निर्वाचक का नाम : हेमलाल चिराम
पिता का नाम: बैशाखूराम चिराम
मकान संख्या : 211
उम्र : 33 लिंग : पुरुष
फोटो उपलब्ध

25 RAN1147313
निर्वाचक का नाम : ओम बाई चिराम
पति का नाम: हेमलाल चिराम
मकान संख्या : 211
उम्र : 27 लिंग : महिला
फोटो उपलब्ध

26 RAN0557900
निर्वाचक का नाम : गणसीर बाई भुआर्य
पति का नाम: कीर्तन लाल भुआर्य
मकान संख्या : 212
उम्र : 55 लिंग : महिला
फोटो उपलब्ध

27 MP/022/170/375127
निर्वाचक का नाम : कीर्र्तनराम भुआर्य
पिता का नाम: जोहरुराम भुआर्य
मकान संख्या : 212
उम्र : 54 लिंग : पुरुष
फोटो उपलब्ध

28 RAN1147651
निर्वाचक का नाम : महेंद्र कुमार रावटे
पिता का नाम: केसर सिंग रावटे
मकान संख्या : 212
उम्र : 32 लिंग : पुरुष
फोटो उपलब्ध

29 RAN0834788
निर्वाचक का नाम : रोहणी भुआर्य
पिता का नाम: किर्तनलाल भूआर्य
मकान संख्या : 212
उम्र : 31 लिंग : महिला
फोटो उपलब्ध

30 JBZ4659934
निर्वाचक का नाम : माखनराम केराम
पिता का नाम: चमारराय केराम
मकान संख्या : 213
उम्र : 65 लिंग : पुरुष
फोटो उपलब्ध

31 JBZ4659942
निर्वाचक का नाम : सुशीलाबाईर् केराम
पति का नाम: मिलखमराम केराम
मकान संख्या : 213
उम्र : 57 लिंग : महिला
फोटो उपलब्ध

32 RAN0834796
निर्वाचक का नाम : जयवन्तीन केराम
पति का नाम: दरबारसिंह केराम
मकान संख्या : 213
उम्र : 42 लिंग : महिला
फोटो उपलब्ध

33 JBZ1176825
निर्वाचक का नाम : भोजराम केराम
पिता का नाम: मिलखम केराम
मकान संख्या : 213
उम्र : 38 लिंग : पुरुष
फोटो उपलब्ध

34 JBZ1175017
निर्वाचक का नाम : सविता बाई केराम
पति का नाम: भोजराम केराम
मकान संख्या : 213
उम्र : 37 लिंग : महिला
फोटो उपलब्ध

35 JBZ1176817
निर्वाचक का नाम : दरबारसिंह केराम
पिता का नाम: मिलखम केराम
मकान संख्या : 213
उम्र : 37 लिंग : पुरुष
फोटो उपलब्ध

36 RAN0140657
निर्वाचक का नाम : बलीराम केराम
पिता का नाम: माखन केराम
मकान संख्या : 213
उम्र : 37 लिंग : पुरुष
फोटो उपलब्ध

37 JBZ1176809
निर्वाचक का नाम : खेमीनबाई केराम
पति का नाम: बलीराम केराम
मकान संख्या : 213
उम्र : 36 लिंग : महिला
फोटो उपलब्ध

38 RAN0329680
निर्वाचक का नाम : लीलाराम केराम
पिता का नाम: माखन केराम
मकान संख्या : 213
उम्र : 36 लिंग : पुरुष
फोटो उपलब्ध

39 RAN1080019
निर्वाचक का नाम : खिलेश्वरी केराम
पति का नाम: लीला राम केराम
मकान संख्या : 213
उम्र : 29 लिंग : महिला
फोटो उपलब्ध

40 MP/022/170/375358
निर्वाचक का नाम : पेशीराम यादव
पिता का नाम: बालाराम यादव
मकान संख्या : 215
उम्र : 55 लिंग : पुरुष
फोटो उपलब्ध

41 MP/022/170/375300
निर्वाचक का नाम : चन्दाबाईर् यादव
पति का नाम: पेशीराम यादव
मकान संख्या : 215
उम्र : 52 लिंग : महिला
फोटो उपलब्ध

42 RAN0802439
निर्वाचक का नाम : छबिलाल यादव
पिता का नाम: पेशीराम यादव
मकान संख्या : 215
उम्र : 32 लिंग : पुरुष
फोटो उपलब्ध

43 RAN1064914
निर्वाचक का नाम : ओमकार
पिता का नाम: पेशी राम
मकान संख्या : 215
उम्र : 29 लिंग : पुरुष
फोटो उपलब्ध

44 RAN1142843
निर्वाचक का नाम : तीलेश कुमार यादव
पिता का नाम: पेशी राम
मकान संख्या : 215
उम्र : 26 लिंग : पुरुष
फोटो उपलब्ध

45 RAN1339951
निर्वाचक का नाम : जोत कुंवर
पति का नाम: छबिलाल यादव
मकान संख्या : 215
उम्र : 26 लिंग : महिला
फोटो उपलब्ध

46 JBZ4661500
निर्वाचक का नाम : अहीमत यादव
पति का नाम: बालाराम यादव
मकान संख्या : 216/क
उम्र : 82 लिंग : महिला
फोटो उपलब्ध

47 RAN1147628
निर्वाचक का नाम : किसन राम
पिता का नाम: तुकाराम
मकान संख्या : 217
उम्र : 35 लिंग : पुरुष
फोटो उपलब्ध

48 RAN1147685
निर्वाचक का नाम : जसवंतिन
पिता का नाम: किसन राम
मकान संख्या : 217
उम्र : 29 लिंग : महिला
फोटो उपलब्ध

49 RAN1143460
निर्वाचक का नाम : कुमार
पिता का नाम: तुकाराम
मकान संख्या : 217
उम्र : 26 लिंग : पुरुष
फोटो उपलब्ध

50 JBZ4661518
निर्वाचक का नाम : हिरोदाबाईर् मानकर
पति का नाम: शम्भूराम मानकर
मकान संख्या : 217/क
उम्र : 67 लिंग : महिला
फोटो उपलब्ध

51 JBZ4658936
निर्वाचक का नाम : गौतमराम भुआर्य
पिता का नाम: परसराम भुआर्य
मकान संख्या : 218
उम्र : 55 लिंग : पुरुष
फोटो उपलब्ध

52 JBZ4659975
निर्वाचक का नाम : शीलो भुआर्य
पति का नाम: गौतम भुआर्य
मकान संख्या : 218
उम्र : 47 लिंग : महिला
फोटो उपलब्ध

53 JBZ4658944
निर्वाचक का नाम : रामचरण भुआर्य
पिता का नाम: परसराम भुआर्य
मकान संख्या : 218
उम्र : 44 लिंग : पुरुष
फोटो उपलब्ध

54 JBZ4659983
निर्वाचक का नाम : आसोबाईर् भुआर्य
पति का नाम: रामचरण भुआर्य
मकान संख्या : 218
उम्र : 39 लिंग : महिला
फोटो उपलब्ध

55 RAN1006063
निर्वाचक का नाम : त्रिलोचन भुआर्य
पिता का नाम: रामचरण भुआर्य
मकान संख्या : 218
उम्र : 29 लिंग : पुरुष
फोटो उपलब्ध

56 RAN1079821
निर्वाचक का नाम : अनिल कुमार भुआर्या
पिता का नाम: रामचरण भुआर्या
मकान संख्या : 218
उम्र : 26 लिंग : पुरुष
फोटो उपलब्ध

57 RAN1079839
निर्वाचक का नाम : टाल सिंग भुआर्या
पिता का नाम: गौतम राम भुआर्या
मकान संख्या : 218
उम्र : 26 लिंग : पुरुष
फोटो उपलब्ध

58 RAN1428572
निर्वाचक का नाम : द्रोणाचार्य
पिता का नाम: गौतमराम
मकान संख्या : 218
उम्र : 24 लिंग : पुरुष
फोटो उपलब्ध

59 MP/022/170/375118
निर्वाचक का नाम : राजिमबाईर् चनाप
पति का नाम: सुखुराम चनाप
मकान संख्या : 219
उम्र : 83 लिंग : महिला
फोटो उपलब्ध

60 JBZ4660049
निर्वाचक का नाम : मोजीराम चनाप
पिता का नाम: सुखुराम चनाप
मकान संख्या : 219
उम्र : 59 लिंग : पुरुष
फोटो उपलब्ध

61 MP/022/170/375049
निर्वाचक का नाम : नीराबाईर् चनाप
पति का नाम: मोजीराम चनाप
मकान संख्या : 219
उम्र : 57 लिंग : महिला
फोटो उपलब्ध

62 JBZ4658951
निर्वाचक का नाम : भोलाराम चनाप
पिता का नाम: सुखुराम चनाप
मकान संख्या : 219
उम्र : 57 लिंग : पुरुष
फोटो उपलब्ध

63 JBZ4659991
निर्वाचक का नाम : पारबती चनाप
पति का नाम: भोलाराम चनाप
मकान संख्या : 219
उम्र : 54 लिंग : महिला
फोटो उपलब्ध

64 MP/022/170/375413
निर्वाचक का नाम : हेंमराम चनाप
पिता का नाम: सुखुराम चनाप
मकान संख्या : 219
उम्र : 53 लिंग : पुरुष
फोटो उपलब्ध

65 JBZ5266572
निर्वाचक का नाम : लक्षनीबाईर् चनाप
पति का नाम: हेंमराम चनाप
मकान संख्या : 219
उम्र : 52 लिंग : महिला
फोटो उपलब्ध

66 RAN0921221
निर्वाचक का नाम : अजीत चनाप
पिता का नाम: भोलाराम चनाप
मकान संख्या : 219
उम्र : 32 लिंग : पुरुष
फोटो उपलब्ध

67 RAN0921213
निर्वाचक का नाम : जितेन्द्र चनाप
पिता का नाम: हेमराज चनाप
मकान संख्या : 219
उम्र : 32 लिंग : पुरुष
फोटो उपलब्ध

68 RAN0834804
निर्वाचक का नाम : डेमनलाल चनाम
पिता का नाम: मोजीराम चनाम
मकान संख्या : 219
उम्र : 31 लिंग : पुरुष
फोटो उपलब्ध

69 RAN1339969
निर्वाचक का नाम : उषा
पति का नाम: जितेंद्र
मकान संख्या : 219
उम्र : 31 लिंग : महिला
फोटो उपलब्ध

70 RAN1065077
निर्वाचक का नाम : केलेश्वर कुमार चनाप
पिता का नाम: भोलाराम चनाप
मकान संख्या : 219
उम्र : 29 लिंग : पुरुष
फोटो उपलब्ध

71 RAN1142959
निर्वाचक का नाम : हुम्लाल
पिता का नाम: हेमलाल
मकान संख्या : 219
उम्र : 29 लिंग : पुरुष
फोटो उपलब्ध

72 RAN1194224
निर्वाचक का नाम : भूपेश्वरि
पिता का नाम: मोजी राम
मकान संख्या : 219
उम्र : 25 लिंग : महिला
फोटो उपलब्ध

73 RAN1194240
निर्वाचक का नाम : भेनुवाती
पिता का नाम: हेमराम
मकान संख्या : 219
उम्र : 25 लिंग : महिला
फोटो उपलब्ध

74 RAN1360031
निर्वाचक का नाम : लकेश्वर कुमार
पिता का नाम: हेमराम
मकान संख्या : 219
उम्र : 22 लिंग : पुरुष
फोटो उपलब्ध

75 JBZ1177294
निर्वाचक का नाम : राधोलाल उर्वशा
पिता का नाम: सेवकराम उर्वशा
मकान संख्या : 220
उम्र : 43 लिंग : पुरुष
फोटो उपलब्ध

76 JBZ1176197
निर्वाचक का नाम : मेहतरीन उर्वशा
पति का नाम: राधोलाल उर्वशा
मकान संख्या : 220
उम्र : 40 लिंग : महिला
फोटो उपलब्ध

77 RAN1306646
निर्वाचक का नाम : हर्ष
पिता का नाम: राघो राम
मकान संख्या : 220
उम्र : 23 लिंग : महिला
फोटो उपलब्ध

78 RAN1383439
निर्वाचक का नाम : गायत्री
पिता का नाम: रघो लाल
मकान संख्या : 220
उम्र : 21 लिंग : महिला
फोटो उपलब्ध

79 JBZ4660007
निर्वाचक का नाम : नंदलाल उर्वशा
पिता का नाम: जंगलुराम उर्वशा
मकान संख्या : 221
उम्र : 57 लिंग : पुरुष
फोटो उपलब्ध

80 RAN1584374
निर्वाचक का नाम : झुनी बाई
पति का नाम: नंदलाल
मकान संख्या : 221
उम्र : 55 लिंग : महिला
फोटो उपलब्ध

81 JBZ1174432
निर्वाचक का नाम : सरिता उर्वशा
पति का नाम: शिवकुमार उर्वशा
मकान संख्या : 221
उम्र : 38 लिंग : महिला
फोटो उपलब्ध

82 RAN0557918
निर्वाचक का नाम : बिरेन्द्र कुमार उर्वशा
पिता का नाम: नंदलाल उर्वशा
मकान संख्या : 221
उम्र : 34 लिंग : पुरुष
फोटो उपलब्ध

83 MP/022/170/375189
निर्वाचक का नाम : नगीनाबाईर् उर्वशा
पति का नाम: प्रभुराम उर्वशा
मकान संख्या : 222
उम्र : 65 लिंग : महिला
फोटो उपलब्ध

84 RAN1449180
निर्वाचक का नाम : रोमन लाल
पिता का नाम: शिव कुमार
मकान संख्या : 222
उम्र : 20 लिंग : पुरुष
फोटो उपलब्ध

85 RAN1340041
निर्वाचक का नाम : बालकृष्ण
पिता का नाम: हेमलाल निषाद
मकान संख्या : 223
उम्र : 24 लिंग : पुरुष
फोटो उपलब्ध

86 RAN1380633
निर्वाचक का नाम : आशीष कुमार
पिता का नाम: हेमलाल
मकान संख्या : 223
उम्र : 21 लिंग : पुरुष
फोटो उपलब्ध

87 RAN0115311
निर्वाचक का नाम : दशोदाबाईर् निषाद
पति का नाम: हेमलाल निषाद
मकान संख्या : 223/
उम्र : 43 लिंग : महिला
फोटो उपलब्ध

88 JBZ1174994
निर्वाचक का नाम : दुलारी बाई भुआर्य
पति का नाम: कृपाराम भुआर्य
मकान संख्या : 227
उम्र : 68 लिंग : महिला
फोटो उपलब्ध

89 RAN1080043
निर्वाचक का नाम : नगीन बाई तारम
पति का नाम: रितेश कुमार तारम
मकान संख्या : 231
उम्र : 29 लिंग : महिला
फोटो उपलब्ध

90 RAN1079888
निर्वाचक का नाम : संदीप कुमार
पिता का नाम: रूप सिंग
मकान संख्या : 231
उम्र : 26 लिंग : पुरुष
फोटो उपलब्ध

91 JBZ5266333
निर्वाचक का नाम : राजेश्वरी अलेन्द्र
पति का नाम: मनीराम अलेन्द्र
मकान संख्या : 233
उम्र : 43 लिंग : महिला
फोटो उपलब्ध

92 RAN1079904
निर्वाचक का नाम : लोकेश कुमार मलावे
पिता का नाम: कोदूराम मलावे
मकान संख्या : 234/K
उम्र : 29 लिंग : पुरुष
फोटो उपलब्ध

93 JBZ4660056
निर्वाचक का नाम : खोरबाहरीन अलेन्द्र
पति का नाम: दुरगुराम अलेन्द्र
मकान संख्या : 235
उम्र : 73 लिंग : महिला
फोटो उपलब्ध

94 JBZ4659124
निर्वाचक का नाम : बिसौ हाराम अलेन्द्र
पिता का नाम: दुरगुराम अलेन्द्र
मकान संख्या : 235
उम्र : 53 लिंग : पुरुष
फोटो उपलब्ध

95 JBZ4659132
निर्वाचक का नाम : सुरतीयाबाईर् अलेन्द्र
पति का नाम: बिसौ हाराम अलेन्द्र
मकान संख्या : 235
उम्र : 51 लिंग : महिला
फोटो उपलब्ध

96 JBZ4659140
निर्वाचक का नाम : मनीराम अलेन्द्र
पिता का नाम: दुरगुराम अलेन्द्र
मकान संख्या : 235
उम्र : 45 लिंग : पुरुष
फोटो उपलब्ध

97 RAN0266932
निर्वाचक का नाम : रत्तीराम अलेन्द्र
पिता का नाम: दुरगुराम अलेन्द्र
मकान संख्या : 235
उम्र : 44 लिंग : पुरुष
फोटो उपलब्ध

98 JBZ1173772
निर्वाचक का नाम : संतराम अलेन्द्र
पिता का नाम: दुरगुराम अलेन्द्र
मकान संख्या : 235
उम्र : 40 लिंग : पुरुष
फोटो उपलब्ध

99 RAN0921080
निर्वाचक का नाम : कोमल अलेन्द्र
पिता का नाम: दुर्गराम अलेन्द्र
मकान संख्या : 235
उम्र : 40 लिंग : पुरुष
फोटो उपलब्ध

100 RAN0921106
निर्वाचक का नाम : उमा बाई अलेन्द्र
पति का नाम: संतराम अलेन्द्र
मकान संख्या : 235
उम्र : 39 लिंग : महिला
फोटो उपलब्ध

101 JBZ4659165
निर्वाचक का नाम : शेषकुंवर अलेन्द्र
पति का नाम: रतीराम अलेन्द्र
मकान संख्या : 235
उम्र : 37 लिंग : महिला
फोटो उपलब्ध

102 RAN0834812
निर्वाचक का नाम : उषाबाई अलेन्द्र
पति का नाम: कोमल अलेन्द्र
मकान संख्या : 235
उम्र : 37 लिंग : महिला
फोटो उपलब्ध

103 RAN1306752
निर्वाचक का नाम : किरण
पति का नाम: हरीश कुमार
मकान संख्या : 235
उम्र : 27 लिंग : महिला
फोटो उपलब्ध

104 RAN1079870
निर्वाचक का नाम : हरीश कुमार अलेंद्र
पिता का नाम: मनीराम अलेंद्र
मकान संख्या : 235
उम्र : 26 लिंग : पुरुष
फोटो उपलब्ध

105 RAN1080035
निर्वाचक का नाम : डोमेन्द्र कुमार अलेंद्र
पिता का नाम: बिसौहा राम अलेंद्र
मकान संख्या : 235
उम्र : 26 लिंग : पुरुष
फोटो उपलब्ध

106 RAN1306653
निर्वाचक का नाम : हेमा
पिता का नाम: मनी राम
मकान संख्या : 235
उम्र : 23 लिंग : महिला
फोटो उपलब्ध

107 RAN1079854
निर्वाचक का नाम : शुभम साहू
पिता का नाम: हरि लाल
मकान संख्या : मकान नंबर 07
उम्र : 26 लिंग : पुरुष
फोटो उपलब्ध

108 JBZ1175355
निर्वाचक का नाम : मिन्त्राबाई चिराम
पति का नाम: यदुराम चिराम
मकान संख्या : २११
उम्र : 38 लिंग : महिला
फोटो उपलब्ध

109 JBZ1175371
निर्वाचक का नाम : कुन्तीबाई निषाद
पति का नाम: दुखूराम निषाद
मकान संख्या : २०९
उम्र : 36 लिंग : महिला
फोटो उपलब्ध

110 JBZ1175348
निर्वाचक का नाम : ललिता केराम
पति का नाम: ताम्रध्वज केराम
मकान संख्या : २१३
उम्र : 36 लिंग : महिला
फोटो उपलब्ध

111 RAN1562685
निर्वाचक का नाम : निखिल कुमार मलिया
पिता का नाम: हीरामन लाल मलिया
मकान संख्या : 12
उम्र : 20 लिंग : पुरुष
फोटो उपलब्ध

112 RAN0115261
निर्वाचक का नाम : कुशाल यादव
पिता का नाम: अर्जुन लाल यादव
मकान संख्या : 216ख
उम्र : 37 लिंग : पुरुष
फोटो उपलब्ध

113 JBZ4658910
निर्वाचक का नाम : अरजुनलाल यादव
पिता का नाम: बालाराम यादव
मकान संख्या : 216/ख
उम्र : 59 लिंग : पुरुष
फोटो उपलब्ध

114 JBZ4658928
निर्वाचक का नाम : सीकुंवार यादव
पति का नाम: अरजुनलाल यादव
मकान संख्या : 216/ख
उम्र : 55 लिंग : महिला
फोटो उपलब्ध

115 RAN0916601
निर्वाचक का नाम : अश्वन कुमार यादव
पिता का नाम: अर्जुन लाल यादव
मकान संख्या : 216/ख
उम्र : 30 लिंग : पुरुष
फोटो उपलब्ध

116 RAN0916684
निर्वाचक का नाम : सेवन यादव
पति का नाम: कुशल राम यादव
मकान संख्या : 216/ख
उम्र : 30 लिंग : महिला
फोटो उपलब्ध

117 RAN0115287
निर्वाचक का नाम : भगवानस्ांहि भुआर्य
पिता का नाम: परसराम भुआर्य
मकान संख्या : 218
उम्र : 50 लिंग : पुरुष
फोटो उपलब्ध

118 JBZ4659967
निर्वाचक का नाम : मीनाबाईर् भुआर्य
पति का नाम: भगवानसिंह भुआर्य
मकान संख्या : 218
उम्र : 44 लिंग : महिला
फोटो उपलब्ध

119 RAN1031277
निर्वाचक का नाम : टाकेश्वर कुमार भुआर्य
पिता का नाम: भगवानसिंह भुआर्य
मकान संख्या : 218
उम्र : 29 लिंग : पुरुष
फोटो उपलब्ध

120 RAN0115295
निर्वाचक का नाम : खेदूराम निषाद
पिता का नाम: पंचूराम निषाद
मकान संख्या : 223
उम्र : 40 लिंग : पुरुष
फोटो उपलब्ध

121 RAN0115303
निर्वाचक का नाम : सरिता निषाद
पति का नाम: खेदूराम निषाद
मकान संख्या : 223
उम्र : 37 लिंग : महिला
फोटो उपलब्ध

122 RAN1339993
निर्वाचक का नाम : निराश
पति का नाम: प्रेमुराम
मकान संख्या : 223
उम्र : 28 लिंग : महिला
फोटो उपलब्ध

123 JBZ4658977
निर्वाचक का नाम : बिसरूराम नायक
पिता का नाम: मंहगूराम नायक
मकान संख्या : 224
उम्र : 51 लिंग : पुरुष
फोटो उपलब्ध

124 JBZ4658985
निर्वाचक का नाम : सतरूपाबाई नायक
पति का नाम: बिसरूराम नायक
मकान संख्या : 224
उम्र : 48 लिंग : महिला
फोटो उपलब्ध

125 RAN0115329
निर्वाचक का नाम : प्रेमू राम नायक
पिता का नाम: बिसरू राम नायक
मकान संख्या : 224
उम्र : 34 लिंग : पुरुष
फोटो उपलब्ध

126 RAN1064963
निर्वाचक का नाम : चन्द्रशेखर नायक
पिता का नाम: बिसरु राम नायक
मकान संख्या : 224
उम्र : 28 लिंग : पुरुष
फोटो उपलब्ध

127 RAN1491760
निर्वाचक का नाम : रोमिन नायक
पति का नाम: चंद्रशेखर नायक
मकान संख्या : 224
उम्र : 28 लिंग : महिला
फोटो उपलब्ध

128 JBZ4659009
निर्वाचक का नाम : सरुपाबाईर् नायक
पति का नाम: जुगूलराम नायक
मकान संख्या : 225
उम्र : 81 लिंग : महिला
फोटो उपलब्ध

129 RAN0140673
निर्वाचक का नाम : खोरबाहरा राम नायक
पिता का नाम: जुगुलराम नायक
मकान संख्या : 225
उम्र : 61 लिंग : पुरुष
फोटो उपलब्ध

130 RAN0140681
निर्वाचक का नाम : राधा बाई नायक
पति का नाम: खोरबाहरा नायक
मकान संख्या : 225
उम्र : 59 लिंग : महिला
फोटो उपलब्ध

131 JBZ5266408
निर्वाचक का नाम : राजकुमार नायक
पिता का नाम: जुगूलराम नायक
मकान संख्या : 225
उम्र : 52 लिंग : पुरुष
फोटो उपलब्ध

132 MP/022/170/375121
निर्वाचक का नाम : रमतुलाबाईर् नायक
पति का नाम: राजकुमार नायक
मकान संख्या : 225
उम्र : 50 लिंग : महिला
फोटो उपलब्ध

133 JBZ4659017
निर्वाचक का नाम : दीनाबाईर् नायक
पति का नाम: नरेशकुमार नायक
मकान संख्या : 225
उम्र : 47 लिंग : महिला
फोटो उपलब्ध

134 JBZ4659025
निर्वाचक का नाम : नरेशकुमार नायक
पिता का नाम: जुगुलराम नायक
मकान संख्या : 225
उम्र : 47 लिंग : पुरुष
फोटो उपलब्ध

135 RAN0329706
निर्वाचक का नाम : ओमप्रकाश नायक
पिता का नाम: राजकुमार नायक
मकान संख्या : 225
उम्र : 34 लिंग : पुरुष
फोटो उपलब्ध

136 RAN1147230
निर्वाचक का नाम : दीपिका नायक
पति का नाम: तामेश्वर कुमार नायक
मकान संख्या : 225
उम्र : 33 लिंग : महिला
फोटो उपलब्ध

137 RAN1006071
निर्वाचक का नाम : बालक्रष्ण नायक
पिता का नाम: नरेशकुमार नायक
मकान संख्या : 225
उम्र : 28 लिंग : पुरुष
फोटो उपलब्ध

138 RAN0545723
निर्वाचक का नाम : सुभेवती भुआर्य
पति का नाम: नोहरुराम भुआर्य
मकान संख्या : 227
उम्र : 87 लिंग : महिला
फोटो उपलब्ध

139 JBZ5266515
निर्वाचक का नाम : बिशाली भुआर्य
पिता का नाम: नोहरूराम भुआर्य
मकान संख्या : 227
उम्र : 56 लिंग : पुरुष
फोटो उपलब्ध

140 JBZ4660031
निर्वाचक का नाम : सिरवनबाई भुआर्य
पति का नाम: बिशाली भुआर्य
मकान संख्या : 227
उम्र : 54 लिंग : महिला
फोटो उपलब्ध

141 JBZ1174838
निर्वाचक का नाम : रुखमणी भुआर्य
पति का नाम: रोहितकुमार भुआर्य
मकान संख्या : 227
उम्र : 39 लिंग : महिला
फोटो उपलब्ध

142 JBZ1174861
निर्वाचक का नाम : धमेन्द्र कुमार भुआर्य
पिता का नाम: बिशालीराम भुआर्य
मकान संख्या : 227
उम्र : 36 लिंग : पुरुष
फोटो उपलब्ध

143 JBZ4661484
निर्वाचक का नाम : रोहितकुमार भुआर्य
पिता का नाम: बिशाली भुआर्य
मकान संख्या : 227
उम्र : 35 लिंग : पुरुष
फोटो उपलब्ध

144 RAN0905455
निर्वाचक का नाम : इंदिया बाई भूआर्य
पति का नाम: धर्मेन्द्र कुमार भूआर्य
मकान संख्या : 227
उम्र : 34 लिंग : महिला
फोटो उपलब्ध

145 RAN1412402
निर्वाचक का नाम : लिलेश्वर
पिता का नाम: रोहित कुमार भुआर्य
मकान संख्या : 227
उम्र : 21 लिंग : पुरुष
फोटो उपलब्ध

146 MP/022/170/375241
निर्वाचक का नाम : रामबाई धनेन्द्र
पति का नाम: बिसालराम धनेन्द्र
मकान संख्या : 228
उम्र : 59 लिंग : महिला
फोटो उपलब्ध

147 RAN1147362
निर्वाचक का नाम : ओमलता धनेंद्र
पति का नाम: रेखचंद धनेंद्र
मकान संख्या : 228
उम्र : 39 लिंग : महिला
फोटो उपलब्ध

148 JBZ4659033
निर्वाचक का नाम : रेखचंद धनेन्द्र
पिता का नाम: बिसालराम धनेन्द्र
मकान संख्या : 228
उम्र : 35 लिंग : पुरुष
फोटो उपलब्ध

149 JBZ4659058
निर्वाचक का नाम : कदमबाईर्् तारम
पति का नाम: महन्तराम तारम
मकान संख्या : 230
उम्र : 61 लिंग : महिला
फोटो उपलब्ध

150 JBZ1176833
निर्वाचक का नाम : परमेश्वर तारम
पिता का नाम: महंत तारम
मकान संख्या : 230
उम्र : 37 लिंग : पुरुष
फोटो उपलब्ध

151 RAN1340066
निर्वाचक का नाम : ममता
पति का नाम: मनोज कुमार
मकान संख्या : 230
उम्र : 37 लिंग : महिला
फोटो उपलब्ध

152 RAN0115360
निर्वाचक का नाम : यशोदा तारम
पति का नाम: परमेश्वर तारम
मकान संख्या : 230
उम्र : 36 लिंग : महिला
फोटो उपलब्ध

153 RAN1065002
निर्वाचक का नाम : बोहरण सिंग तारम
पिता का नाम: महंत राम तारम
मकान संख्या : 230
उम्र : 36 लिंग : पुरुष
फोटो उपलब्ध

154 RAN1340058
निर्वाचक का नाम : मनोज कुमार
पिता का नाम: कन्हैया लाल
मकान संख्या : 230
उम्र : 36 लिंग : पुरुष
फोटो उपलब्ध

155 RAN1064997
निर्वाचक का नाम : ममता बाई तारम
पति का नाम: बोहरण तारम
मकान संख्या : 230
उम्र : 34 लिंग : महिला
फोटो उपलब्ध

156 JBZ1176874
निर्वाचक का नाम : रुपसिंग तारम
पिता का नाम: मोहन तारम
मकान संख्या : 231
उम्र : 49 लिंग : पुरुष
फोटो उपलब्ध

157 JBZ1173780
निर्वाचक का नाम : सरस्वती तारम
पति का नाम: रुपलाल तारम
मकान संख्या : 231
उम्र : 48 लिंग : महिला
फोटो उपलब्ध

158 JBZ4659066
निर्वाचक का नाम : अंकालूराम तारम
पिता का नाम: मोहन तारम
मकान संख्या : 231
उम्र : 39 लिंग : पुरुष
फोटो उपलब्ध

159 JBZ4659074
निर्वाचक का नाम : पलटीन तारम
पति का नाम: अंकालूराम तारम
मकान संख्या : 231
उम्र : 37 लिंग : महिला
फोटो उपलब्ध

160 RAN1006089
निर्वाचक का नाम : रितेशकुमार तारम
पिता का नाम: रूपसिंग तारम
मकान संख्या : 231
उम्र : 29 लिंग : पुरुष
फोटो उपलब्ध

161 RAN1300151
निर्वाचक का नाम : हिरेंद्र
पिता का नाम: चुन्नी लाल कोर्राम
मकान संख्या : 231
उम्र : 23 लिंग : पुरुष
फोटो उपलब्ध

162 RAN1412501
निर्वाचक का नाम : पूर्णिमा
पिता का नाम: अंकालु राम
मकान संख्या : 231
उम्र : 21 लिंग : महिला
फोटो उपलब्ध

163 RAN0905471
निर्वाचक का नाम : मिलापा बाई निषाद
पति का नाम: कन्हैयाराम निषाद
मकान संख्या : 232
उम्र : 58 लिंग : महिला
फोटो उपलब्ध

164 MP/022/170/375323
निर्वाचक का नाम : मानसाय मलावे
पिता का नाम: सुन्दरुराम मलावे
मकान संख्या : 232
उम्र : 56 लिंग : पुरुष
फोटो उपलब्ध

165 JBZ4659082
निर्वाचक का नाम : सुरतीबाईर्् मलावे
पति का नाम: मानसाय मलावे
मकान संख्या : 232
उम्र : 54 लिंग : महिला
फोटो उपलब्ध

166 RAN0588871
निर्वाचक का नाम : कविलास छोटु
पिता का नाम: मानसाय छोटु
मकान संख्या : 232
उम्र : 32 लिंग : पुरुष
फोटो उपलब्ध

167 RAN1409234
निर्वाचक का नाम : लोकिता
पति का नाम: कवीलास
मकान संख्या : 232
उम्र : 22 लिंग : महिला
फोटो उपलब्ध

168 JBZ4661328
निर्वाचक का नाम : श्यामबाईर्् मलावे
पति का नाम: रामदास मलावे
मकान संख्या : 233
उम्र : 62 लिंग : महिला
फोटो उपलब्ध

169 JBZ1176882
निर्वाचक का नाम : हिरामनलाल मलावे
पिता का नाम: रामदास मलावे
मकान संख्या : 233
उम्र : 46 लिंग : पुरुष
फोटो उपलब्ध

170 JBZ4660304
निर्वाचक का नाम : द्रोपतीबाईर्् मलावे
पति का नाम: हिरामनलाल मलावे
मकान संख्या : 233
उम्र : 41 लिंग : महिला
फोटो उपलब्ध

171 RAN1339878
निर्वाचक का नाम : कामेश्वरी
पति का नाम: भूपेश्वर
मकान संख्या : 233
उम्र : 28 लिंग : महिला
फोटो उपलब्ध

172 RAN1212026
निर्वाचक का नाम : भूपेश्वर
पिता का नाम: हीरामन लाल
मकान संख्या : 233
उम्र : 25 लिंग : पुरुष
फोटो उपलब्ध

173 RAN1484732
निर्वाचक का नाम : डूमेश कुमार
पिता का नाम: रूपलाल
मकान संख्या : 234
उम्र : 23 लिंग : पुरुष
फोटो उपलब्ध

174 RAN1306679
निर्वाचक का नाम : टामेश्वरी
पिता का नाम: कोदू राम
मकान संख्या : 234के
उम्र : 24 लिंग : महिला
फोटो उपलब्ध

175 MP/022/170/375244
निर्वाचक का नाम : बरमतबाईर् मलावे
पति का नाम: मयाराम मलावे
मकान संख्या : 234/क
उम्र : 81 लिंग : महिला
फोटो उपलब्ध

176 JBZ1176841
निर्वाचक का नाम : कोदुराम मलावे
पिता का नाम: मयाराम मलावे
मकान संख्या : 234/क
उम्र : 47 लिंग : पुरुष
फोटो उपलब्ध

177 JBZ4661476
निर्वाचक का नाम : लताबाईर् मलावे
पति का नाम: कोदुराम मलावे
मकान संख्या : 234/क
उम्र : 43 लिंग : महिला
फोटो उपलब्ध

178 JBZ4659108
निर्वाचक का नाम : रुपलाल मलावे
पिता का नाम: मयाराम मलावे
मकान संख्या : 234/क
उम्र : 43 लिंग : पुरुष
फोटो उपलब्ध

179 JBZ4659116
निर्वाचक का नाम : सतवतीबाईर् मलावे
पति का नाम: रुपलाल मलावे
मकान संख्या : 234/क
उम्र : 42 लिंग : महिला
फोटो उपलब्ध

180 JBZ1173764
निर्वाचक का नाम : कमलाबाई पोंगरा
पति का नाम: नरेन्द्रकुमार पोंगरा
मकान संख्या : 236
उम्र : 50 लिंग : महिला
फोटो उपलब्ध

181 RAN1006097
निर्वाचक का नाम : पन्नालाल पोंगरा
पिता का नाम: नरेन्द्रकुमार पोंगरा
मकान संख्या : 236
उम्र : 29 लिंग : पुरुष
फोटो उपलब्ध

182 RAN1065069
निर्वाचक का नाम : ज्ञानिक कुमार
पिता का नाम: नरेन्द्र कुमार नरेन्द्र कुमार
मकान संख्या : 236
उम्र : 27 लिंग : पुरुष
फोटो उपलब्ध

183 JBZ4659173
निर्वाचक का नाम : चुन्नीलाल कोर्राम
पिता का नाम: सुकालु कोर्राम
मकान संख्या : 237
उम्र : 43 लिंग : पुरुष
फोटो उपलब्ध

184 JBZ4659181
निर्वाचक का नाम : चंद्रिकाबाईर् कोर्राम
पति का नाम: चुनुलाल कोर्राम
मकान संख्या : 237
उम्र : 40 लिंग : महिला
फोटो उपलब्ध

185 JBZ1173756
निर्वाचक का नाम : इदून बी खान
पति का नाम: जान मोहम्मद खान
मकान संख्या : 238
उम्र : 66 लिंग : महिला
फोटो उपलब्ध

186 JBZ4626792
निर्वाचक का नाम : जहीरअब्बास खान
पिता का नाम: जान मोहम्मद खान
मकान संख्या : 238
उम्र : 39 लिंग : पुरुष
फोटो उपलब्ध

187 JBZ4659496
निर्वाचक का नाम : शायरा अंजूम खान
पति का नाम: जहीरअब्बास खान
मकान संख्या : 238
उम्र : 37 लिंग : महिला
फोटो उपलब्ध

188 RAN1381383
निर्वाचक का नाम : मोसिन खान
पिता का नाम: जहीर अब्बास
मकान संख्या : 238
उम्र : 23 लिंग : पुरुष
फोटो उपलब्ध

189 RAN1438001
निर्वाचक का नाम : सानिया खान
पिता का नाम: ज़हीर अब्बास
मकान संख्या : 238
उम्र : 20 लिंग : महिला
फोटो उपलब्ध

190 JBZ4659199
निर्वाचक का नाम : सदाराम नायक
पिता का नाम: सेवाराम नायक
मकान संख्या : 240
उम्र : 66 लिंग : पुरुष
फोटो उपलब्ध

191 JBZ4659215
निर्वाचक का नाम : चंदरबाईर् नायक
पति का नाम: सदाराम नायक
मकान संख्या : 240
उम्र : 61 लिंग : महिला
फोटो उपलब्ध

192 JBZ4659223
निर्वाचक का नाम : दिलीपकुमार नायक
पिता का नाम: सदाराम नायक
मकान संख्या : 240
उम्र : 41 लिंग : पुरुष
फोटो उपलब्ध

193 JBZ4659231
निर्वाचक का नाम : कुन्तीबाईर् नायक
पति का नाम: दिलीपकुमार नायक
मकान संख्या : 240
उम्र : 39 लिंग : महिला
फोटो उपलब्ध

194 RAN0916668
निर्वाचक का नाम : कुलेश्वर नायक
पिता का नाम: सदा राम नायक
मकान संख्या : 240
उम्र : 31 लिंग : पुरुष
फोटो उपलब्ध

195 MP/022/170/375361
निर्वाचक का नाम : सुरेशकुमार तिवारी
पिता का नाम: दामोदरप्रसाद तिवारी
मकान संख्या : 241
उम्र : 56 लिंग : पुरुष
फोटो उपलब्ध

196 MP/022/170/375209
निर्वाचक का नाम : लताबाईर् तिवारी
पति का नाम: सुरेशकुमार तिवारी
मकान संख्या : 241
उम्र : 53 लिंग : महिला
फोटो उपलब्ध

197 RAN0115386
निर्वाचक का नाम : नवीन कुमार तिवारी
पिता का नाम: सुरेश कुमार तिवारी
मकान संख्या : 241
उम्र : 35 लिंग : पुरुष
फोटो उपलब्ध

198 RAN1031319
निर्वाचक का नाम : प्रियंका तिवारी
पति का नाम: नवीन तिवारी
मकान संख्या : 241
उम्र : 35 लिंग : महिला
फोटो उपलब्ध

199 RAN1007467
निर्वाचक का नाम : वंदना तिवारी
पति का नाम: एनुप्रसाद तिवारी
मकान संख्या : 242
उम्र : 54 लिंग : महिला
फोटो उपलब्ध

200 RAN1006105
निर्वाचक का नाम : माधवीदेवी तिवारी
पति का नाम: विनोद तिवारी
मकान संख्या : 242
उम्र : 51 लिंग : महिला
फोटो उपलब्ध

201 RAN0664904
निर्वाचक का नाम : शकुन्तला तिवारी
पति का नाम: शेषनारायण तिवारी
मकान संख्या : 242
उम्र : 43 लिंग : महिला
फोटो उपलब्ध

202 RAN1007475
निर्वाचक का नाम : शेषनारायण तिवारी
पिता का नाम: दामोदरप्रसाद तिवारी
मकान संख्या : 242
उम्र : 43 लिंग : पुरुष
फोटो उपलब्ध

203 JBZ4660064
निर्वाचक का नाम : डीसम प्रसाद तिवारी
पिता का नाम: दमोदर प्रसाद तिवारी
मकान संख्या : 242
उम्र : 39 लिंग : पुरुष
फोटो उपलब्ध

204 RAN0664912
निर्वाचक का नाम : मालती तिवारी
पति का नाम: डीसभ प्रसाद तिवारी
मकान संख्या : 242
उम्र : 38 लिंग : महिला
फोटो उपलब्ध

205 RAN1007434
निर्वाचक का नाम : विनोद तिवारी
पिता का नाम: दामोदरप्रसाद तिवारी
मकान संख्या : 242
उम्र : 34 लिंग : पुरुष
फोटो उपलब्ध

206 RAN1007483
निर्वाचक का नाम : हर्षदेव तिवारी
पिता का नाम: विनोद तिवारी
मकान संख्या : 242
उम्र : 31 लिंग : पुरुष
फोटो उपलब्ध

207 RAN1340074
निर्वाचक का नाम : सपना तिवारी
पति का नाम: हर्षद देव तिवारी
मकान संख्या : 242
उम्र : 29 लिंग : महिला
फोटो उपलब्ध

208 RAN1064906
निर्वाचक का नाम : अनंत नाग तिवारी
पिता का नाम: विनोद
मकान संख्या : 242
उम्र : 28 लिंग : पुरुष
फोटो उपलब्ध

209 RAN1339902
निर्वाचक का नाम : शशांक
पिता का नाम: एनूप्रसाद तिवारी
मकान संख्या : 242
उम्र : 25 लिंग : पुरुष
फोटो उपलब्ध

210 MP/022/170/375195
निर्वाचक का नाम : शत्रुहनसिह राणा
पिता का नाम: कांशीराम राणा
मकान संख्या : 243
उम्र : 65 लिंग : पुरुष
फोटो उपलब्ध

211 MP/022/170/375165
निर्वाचक का नाम : अमिताबाईर् राणा
पति का नाम: शत्रुहनसिह राणा
मकान संख्या : 243
उम्र : 62 लिंग : महिला
फोटो उपलब्ध

212 RAN0266940
निर्वाचक का नाम : नंदलाल राणा
पिता का नाम: शत्रुहनसिह राणा
मकान संख्या : 243
उम्र : 45 लिंग : पुरुष
फोटो उपलब्ध

213 JBZ5266341
निर्वाचक का नाम : देवसीला राणा
पति का नाम: नन्दलाल राणा
मकान संख्या : 243
उम्र : 43 लिंग : महिला
फोटो उपलब्ध

214 RAN1212034
निर्वाचक का नाम : डोमिन राणा
पिता का नाम: नंदलाल राणा
मकान संख्या : 243
उम्र : 25 लिंग : महिला
फोटो उपलब्ध

215 JBZ4661468
निर्वाचक का नाम : अघन वटती
पिता का नाम: धनाजु वटती
मकान संख्या : 244
उम्र : 62 लिंग : पुरुष
फोटो उपलब्ध

216 JBZ4661450
निर्वाचक का नाम : बिसरीबाईर् वटती
पति का नाम: अघन वटती
मकान संख्या : 244
उम्र : 57 लिंग : महिला
फोटो उपलब्ध

217 RAN0557959
निर्वाचक का नाम : राकेश कुमार वट्टी
पिता का नाम: अगहन वट्टी
मकान संख्या : 244
उम्र : 36 लिंग : पुरुष
फोटो उपलब्ध

218 RAN0916692
निर्वाचक का नाम : रेखा बट्टी
पति का नाम: राकेश बट्टी
मकान संख्या : 244
उम्र : 34 लिंग : महिला
फोटो उपलब्ध

219 RAN1007459
निर्वाचक का नाम : एनुप्रसाद तिवारी
पिता का नाम: दामोदरप्रसाद तिवारी
मकान संख्या : 245
उम्र : 77 लिंग : पुरुष
फोटो उपलब्ध

220 RAN0557983
निर्वाचक का नाम : शीला बाई तारम
पति का नाम: बलीराम तारम
मकान संख्या : 249
उम्र : 65 लिंग : महिला
फोटो उपलब्ध

221 JBZ4660080
निर्वाचक का नाम : धरम तारम
पिता का नाम: बलीराम तारम
मकान संख्या : 249
उम्र : 40 लिंग : पुरुष
फोटो उपलब्ध

222 JBZ4659298
निर्वाचक का नाम : रुपाबाईर् तारम
पति का नाम: धरम तारम
मकान संख्या : 249
उम्र : 37 लिंग : महिला
फोटो उपलब्ध

223 RAN1408327
निर्वाचक का नाम : दामिनी पोंगरा
पति का नाम: पन्ना लाल
मकान संख्या : 263
उम्र : 24 लिंग : महिला
फोटो उपलब्ध

224 RAN1543586
निर्वाचक का नाम : हेमलता खडहा
पति का नाम: टाकेश्वर
मकान संख्या : मकान नं 218
उम्र : 29 लिंग : महिला
फोटो उपलब्ध

225 JBZ1175330
निर्वाचक का नाम : ताराबाई राणा
पति का नाम: फिरतूराम राणा
मकान संख्या : २४३
उम्र : 36 लिंग : महिला
फोटो उपलब्ध

226 RAN0916726
निर्वाचक का नाम : कमलेश्वरी बट्टी
पति का नाम: श्याम लाल बट्टी
मकान संख्या : 30
उम्र : 37 लिंग : महिला
फोटो उपलब्ध

227 RAN1339944
निर्वाचक का नाम : बसंन्तिन
पति का नाम: अश्वान यादव
मकान संख्या : 216
उम्र : 33 लिंग : महिला
फोटो उपलब्ध

228 RAN1381359
निर्वाचक का नाम : सागर
पिता का नाम: दिलीप कुमार
मकान संख्या : 240
उम्र : 23 लिंग : पुरुष
फोटो उपलब्ध

229 RAN1064930
निर्वाचक का नाम : रोनित कुमार राणा
पिता का नाम: नन्दलाल राणा
मकान संख्या : 243
उम्र : 28 लिंग : पुरुष
फोटो उपलब्ध

230 JBZ1175421
निर्वाचक का नाम : मंगोतीनबाई वटती
पति का नाम: रामदेवाल वटती
मकान संख्या : 245
उम्र : 68 लिंग : महिला
फोटो उपलब्ध

231 JBZ4659207
निर्वाचक का नाम : रामदेवाल वटती
पिता का नाम: सुखराम वटती
मकान संख्या : 245
उम्र : 67 लिंग : पुरुष
फोटो उपलब्ध

232 JBZ1174770
निर्वाचक का नाम : मालती वटती
पति का नाम: श्यामुराम वटती
मकान संख्या : 245
उम्र : 49 लिंग : महिला
फोटो उपलब्ध

233 RAN0115410
निर्वाचक का नाम : श्यामुराम वटती
पिता का नाम: रामदेवाल वटती
मकान संख्या : 245
उम्र : 46 लिंग : पुरुष
फोटो उपलब्ध

234 RAN0115402
निर्वाचक का नाम : श्याम लाल वटटी
पिता का नाम: रामदयाल वटटी
मकान संख्या : 245
उम्र : 41 लिंग : पुरुष
फोटो उपलब्ध

235 JBZ4661443
निर्वाचक का नाम : मोतिनबाईर्् वटती
पति का नाम: रजऊराम वटती
मकान संख्या : 246
उम्र : 73 लिंग : महिला
फोटो उपलब्ध

236 JBZ1174192
निर्वाचक का नाम : निरमलाबाई वटती
पति का नाम: रुपलाल वटती
मकान संख्या : 246
उम्र : 50 लिंग : महिला
फोटो उपलब्ध

237 JBZ4659249
निर्वाचक का नाम : रुपलाल वटती
पिता का नाम: रजऊराम वटती
मकान संख्या : 246
उम्र : 49 लिंग : पुरुष
फोटो उपलब्ध

238 JBZ4661427
निर्वाचक का नाम : सगाबती वटती
पति का नाम: मेहतर वटती
मकान संख्या : 246
उम्र : 37 लिंग : महिला
फोटो उपलब्ध

239 RAN0557967
निर्वाचक का नाम : टेकूराम वट्टी
पिता का नाम: रजउ राम वट्टी
मकान संख्या : 246
उम्र : 35 लिंग : पुरुष
फोटो उपलब्ध

240 RAN1006121
निर्वाचक का नाम : अजयकुमार वटटी
पिता का नाम: रूपलाल वटटी
मकान संख्या : 246
उम्र : 30 लिंग : पुरुष
फोटो उपलब्ध

241 RAN1340033
निर्वाचक का नाम : माधुरी
पिता का नाम: रूपलाल वट्टी
मकान संख्या : 246
उम्र : 24 लिंग : महिला
फोटो उपलब्ध

242 RAN1447721
निर्वाचक का नाम : देवश्री
पिता का नाम: रूपलाल
मकान संख्या : 246
उम्र : 20 लिंग : महिला
फोटो उपलब्ध

243 JBZ4661435
निर्वाचक का नाम : मानोबाईर्् वटती
पति का नाम: अकतुराम वटती
मकान संख्या : 247
उम्र : 64 लिंग : महिला
फोटो उपलब्ध

244 JBZ4659256
निर्वाचक का नाम : देवसिंग वटती
पिता का नाम: अकतू वटती
मकान संख्या : 247
उम्र : 40 लिंग : पुरुष
फोटो उपलब्ध

245 JBZ1174184
निर्वाचक का नाम : रामोबाई वटती
पति का नाम: देवसिंग वटती
मकान संख्या : 247
उम्र : 40 लिंग : महिला
फोटो उपलब्ध

246 JBZ1174176
निर्वाचक का नाम : परमाबाई वटती
पति का नाम: भेलाराम वटती
मकान संख्या : 248
उम्र : 48 लिंग : महिला
फोटो उपलब्ध

247 JBZ4659272
निर्वाचक का नाम : भेलाराम वटती
पिता का नाम: प्रेमलाल वटती
मकान संख्या : 248
उम्र : 47 लिंग : पुरुष
फोटो उपलब्ध

248 RAN0916619
निर्वाचक का नाम : देवलाल बट्टी
पिता का नाम: भोला राम बट्टी
मकान संख्या : 248
उम्र : 31 लिंग : पुरुष
फोटो उपलब्ध

249 RAN1339886
निर्वाचक का नाम : मनिता
पति का नाम: देवलाल वट्टी
मकान संख्या : 248
उम्र : 27 लिंग : महिला
फोटो उपलब्ध

250 RAN1212067
निर्वाचक का नाम : देवन कुमार
पिता का नाम: भेलाराम
मकान संख्या : 248
उम्र : 25 लिंग : पुरुष
फोटो उपलब्ध

251 RAN0558015
निर्वाचक का नाम : सोनुराम यादव
पिता का नाम: आशाराम यादव
मकान संख्या : 251
उम्र : 65 लिंग : पुरुष
फोटो उपलब्ध

252 JBZ4661401
निर्वाचक का नाम : शान्तिबाईर्् यादव
पति का नाम: सोनुराम यादव
मकान संख्या : 251
उम्र : 57 लिंग : महिला
फोटो उपलब्ध

253 RAN0557991
निर्वाचक का नाम : लक्ष्मी यादव
पिता का नाम: सोनू यादव
मकान संख्या : 251
उम्र : 41 लिंग : पुरुष
फोटो उपलब्ध

254 RAN0960492
निर्वाचक का नाम : लताबाई यादव
पति का नाम: लक्ष्मी यादव
मकान संख्या : 251
उम्र : 37 लिंग : महिला
फोटो उपलब्ध

255 RAN0960500
निर्वाचक का नाम : छबिलबाई यादव
पति का नाम: नारायण यादव
मकान संख्या : 251
उम्र : 37 लिंग : महिला
फोटो उपलब्ध

256 RAN0558007
निर्वाचक का नाम : नारायण यादव
पिता का नाम: सोनू यादव
मकान संख्या : 251
उम्र : 35 लिंग : पुरुष
फोटो उपलब्ध

257 RAN0960518
निर्वाचक का नाम : लोमनबाई यादव
पति का नाम: रोहितकुमार यादव
मकान संख्या : 251
उम्र : 31 लिंग : महिला
फोटो उपलब्ध

258 JBZ1173749
निर्वाचक का नाम : गोतर राम यादव
पिता का नाम: आशाराम यादव
मकान संख्या : 252
उम्र : 77 लिंग : पुरुष
फोटो उपलब्ध

259 JBZ1173731
निर्वाचक का नाम : फटकनबाई यादव
पति का नाम: गोंतरराम यादव
मकान संख्या : 252
उम्र : 74 लिंग : महिला
फोटो उपलब्ध

260 RAN0115436
निर्वाचक का नाम : राम्हूराम यादव
पिता का नाम: गौतरराम यादव
मकान संख्या : 252
उम्र : 38 लिंग : पुरुष
फोटो उपलब्ध

261 RAN0115444
निर्वाचक का नाम : टामीन बाई यादव
पति का नाम: राम्हूराम यादव
मकान संख्या : 252
उम्र : 34 लिंग : महिला
फोटो उपलब्ध

262 RAN0558023
निर्वाचक का नाम : राम सिंग यादव
पिता का नाम: गौतर यादव
मकान संख्या : 252
उम्र : 34 लिंग : पुरुष
फोटो उपलब्ध

263 RAN0921122
निर्वाचक का नाम : लेखा बाई यादव
पति का नाम: रामसिंग यादव
मकान संख्या : 252
उम्र : 34 लिंग : महिला
फोटो उपलब्ध

264 RAN1065093
निर्वाचक का नाम : पवन कुमार
पिता का नाम: श्यामू राम
मकान संख्या : 252
उम्र : 28 लिंग : पुरुष
फोटो उपलब्ध

265 RAN1065085
निर्वाचक का नाम : विशंभर लाल
पिता का नाम: श्यामू राम
मकान संख्या : 252
उम्र : 27 लिंग : पुरुष
फोटो उपलब्ध

266 JBZ1174135
निर्वाचक का नाम : कमलाबाई ध्रुर्वे
पति का नाम: मोतीराम ध्रुर्वे
मकान संख्या : 253
उम्र : 86 लिंग : महिला
फोटो उपलब्ध

267 JBZ1174150
निर्वाचक का नाम : दुखियाबाई ध्रुर्वे
पति का नाम: झगरुराम ध्रुर्वे
मकान संख्या : 253
उम्र : 60 लिंग : महिला
फोटो उपलब्ध

268 JBZ4659306
निर्वाचक का नाम : झगरुराम ध्रुर्वे
पिता का नाम: मोतीराम ध्रुर्वे
मकान संख्या : 253
उम्र : 59 लिंग : पुरुष
फोटो उपलब्ध

269 JBZ1173863
निर्वाचक का नाम : धिराजी हर्रे
पिता का नाम: सुकलूराम हर्रे
मकान संख्या : 253
उम्र : 46 लिंग : पुरुष
फोटो उपलब्ध

270 JBZ1174267
निर्वाचक का नाम : जमुना हर्रे
पति का नाम: धिराजी हर्रे
मकान संख्या : 253
उम्र : 38 लिंग : महिला
फोटो उपलब्ध

271 JBZ4659330
निर्वाचक का नाम : सोनाबाईर्र् यादव
पति का नाम: मेहरुराम यादव
मकान संख्या : 255
उम्र : 72 लिंग : महिला
फोटो उपलब्ध

272 JBZ4659322
निर्वाचक का नाम : जुगनसिग यादव
पिता का नाम: मेहरुराम यादव
मकान संख्या : 255
उम्र : 43 लिंग : पुरुष
फोटो उपलब्ध

273 JBZ4660098
निर्वाचक का नाम : अनसोइया यादव
पति का नाम: जुगनसिंह यादव
मकान संख्या : 255
उम्र : 39 लिंग : महिला
फोटो उपलब्ध

274 RAN0115451
निर्वाचक का नाम : बालसिंह यादव
पिता का नाम: मेहरूराम यादव
मकान संख्या : 255
उम्र : 37 लिंग : पुरुष
फोटो उपलब्ध

275 RAN0115469
निर्वाचक का नाम : देवकी बाई यादव
पति का नाम: वालसिंह यादव
मकान संख्या : 255
उम्र : 35 लिंग : महिला
फोटो उपलब्ध

276 RAN0960526
निर्वाचक का नाम : रोहितकुमार यादव़
पिता का नाम: सोनुराम उमरवाही
मकान संख्या : उमरवाही
उम्र : 33 लिंग : पुरुष
फोटो उपलब्ध

277 RAN1339985
निर्वाचक का नाम : हितेश कुमार
पिता का नाम: भग्गु राम
मकान संख्या : 160
उम्र : 23 लिंग : पुरुष
फोटो उपलब्ध

278 RAN0742403
निर्वाचक का नाम : भग्गूराम बारले
पिता का नाम: सुखतीराम बारले
मकान संख्या : 160/घ
उम्र : 42 लिंग : पुरुष
फोटो उपलब्ध

279 RAN0742429
निर्वाचक का नाम : अजयकुमार वटटी
पिता का नाम: मोहनलाल वटटी
मकान संख्या : 237
उम्र : 31 लिंग : पुरुष
फोटो उपलब्ध

280 RAN1306539
निर्वाचक का नाम : नमन
पिता का नाम: नंदलाल राणा
मकान संख्या : 243
उम्र : 23 लिंग : पुरुष
फोटो उपलब्ध

281 RAN0916700
निर्वाचक का नाम : सविता बट्टी
पति का नाम: टेकराम बट्टी
मकान संख्या : 246
उम्र : 39 लिंग : महिला
फोटो उपलब्ध

282 JBZ4660106
निर्वाचक का नाम : हीरालाल यादव
पिता का नाम: गोहदुराम यादव
मकान संख्या : 256
उम्र : 62 लिंग : पुरुष
फोटो उपलब्ध

283 JBZ4659348
निर्वाचक का नाम : श्रीलाल यादव
पिता का नाम: गोहदुराम यादव
मकान संख्या : 256
उम्र : 60 लिंग : पुरुष
फोटो उपलब्ध

284 JBZ4659355
निर्वाचक का नाम : सुन्दरीबाईर् यादव
पति का नाम: श्रीलाल यादव
मकान संख्या : 256
उम्र : 57 लिंग : महिला
फोटो उपलब्ध

285 JBZ4660114
निर्वाचक का नाम : चमेलीबाई यादव
पति का नाम: हीरालाल यादव
मकान संख्या : 256
उम्र : 56 लिंग : महिला
फोटो उपलब्ध

286 MP/022/170/375128
निर्वाचक का नाम : धन्नूलाल यादव
पिता का नाम: गोहदुराम यादव
मकान संख्या : 256
उम्र : 49 लिंग : पुरुष
फोटो उपलब्ध

287 RAN0468090
निर्वाचक का नाम : शान्ताबाई यादव
पति का नाम: धन्नूलाल यादव
मकान संख्या : 256
उम्र : 48 लिंग : महिला
फोटो उपलब्ध

288 RAN1007491
निर्वाचक का नाम : कंवलसिंग यादव
पिता का नाम: अमरसिंग यादव
मकान संख्या : 256
उम्र : 41 लिंग : पुरुष
फोटो उपलब्ध

289 RAN1031327
निर्वाचक का नाम : फगनीबाई यादव
पति का नाम: कवलराम यादव
मकान संख्या : 256
उम्र : 41 लिंग : महिला
फोटो उपलब्ध

290 RAN0558114
निर्वाचक का नाम : सुखचंद यादव
पिता का नाम: हीरालाल यादव
मकान संख्या : 256
उम्र : 34 लिंग : पुरुष
फोटो उपलब्ध

291 RAN1007509
निर्वाचक का नाम : मंजुबाई यादव
पति का नाम: सुखचंद यादव
मकान संख्या : 256
उम्र : 33 लिंग : महिला
फोटो उपलब्ध

292 RAN1064955
निर्वाचक का नाम : कामदेव
पिता का नाम: धन्नू लाल
मकान संख्या : 256
उम्र : 32 लिंग : पुरुष
फोटो उपलब्ध

293 RAN0916635
निर्वाचक का नाम : प्रकाश कुमार ठाकुर
पिता का नाम: धन्नू राम ठाकुर
मकान संख्या : 256
उम्र : 30 लिंग : पुरुष
फोटो उपलब्ध

294 RAN1253244
निर्वाचक का नाम : मनीषा
पति का नाम: कामदेव यादव
मकान संख्या : 256
उम्र : 30 लिंग : महिला
फोटो उपलब्ध

295 RAN1064922
निर्वाचक का नाम : कोमराम
पिता का नाम: छन्नू लाल
मकान संख्या : 256
उम्र : 28 लिंग : पुरुष
फोटो उपलब्ध

296 RAN1485994
निर्वाचक का नाम : भारती यादव
पति का नाम: कोमराम यादव
मकान संख्या : 256
उम्र : 28 लिंग : महिला
फोटो उपलब्ध

297 RAN1423979
निर्वाचक का नाम : राधा यादव
पति का नाम: प्रकाश यादव
मकान संख्या : 256
उम्र : 27 लिंग : महिला
फोटो उपलब्ध

298 RAN1306802
निर्वाचक का नाम : संजना
पिता का नाम: हीरा लाल यादव
मकान संख्या : 256
उम्र : 23 लिंग : महिला
फोटो उपलब्ध

299 RAN1306778
निर्वाचक का नाम : गायत्री
पिता का नाम: धन्नु लाल यादव
मकान संख्या : 256
उम्र : 23 लिंग : महिला
फोटो उपलब्ध

300 RAN1364330
निर्वाचक का नाम : माधुरी
पिता का नाम: कंवल सिंग
मकान संख्या : 256
उम्र : 22 लिंग : महिला
फोटो उपलब्ध

301 RAN0468108
निर्वाचक का नाम : मंगतिनबाई यादव
पति का नाम: देवीराम यादव
मकान संख्या : 257
उम्र : 63 लिंग : महिला
फोटो उपलब्ध

302 JBZ4660122
निर्वाचक का नाम : इंदरसिंग यादव
पिता का नाम: भगत यादव
मकान संख्या : 257
उम्र : 42 लिंग : पुरुष
फोटो उपलब्ध

303 JBZ4661336
निर्वाचक का नाम : राधिका यादव
पति का नाम: इन्दरसिंह यादव
मकान संख्या : 257
उम्र : 39 लिंग : महिला
फोटो उपलब्ध

304 RAN1064948
निर्वाचक का नाम : ओमकार
पिता का नाम: इंदर सिंग
मकान संख्या : 257
उम्र : 28 लिंग : पुरुष
फोटो उपलब्ध

305 RAN1253137
निर्वाचक का नाम : नारद यादव
पिता का नाम: इंदर सिंग यादव
मकान संख्या : 257
उम्र : 24 लिंग : पुरुष
फोटो उपलब्ध

306 RAN1480086
निर्वाचक का नाम : अर्चना यादव
पति का नाम: ओमकार यादव
मकान संख्या : 257
उम्र : 24 लिंग : महिला
फोटो उपलब्ध

307 JBZ4659371
निर्वाचक का नाम : गौतरिहा पदामें
पिता का नाम: झडीराम पदामें
मकान संख्या : 258
उम्र : 57 लिंग : पुरुष
फोटो उपलब्ध

308 JBZ4659389
निर्वाचक का नाम : सुरजाबाईर् पदामें
पति का नाम: गौतरिहा पदामें
मकान संख्या : 258
उम्र : 56 लिंग : महिला
फोटो उपलब्ध

309 RAN0115477
निर्वाचक का नाम : रमेश कुमार पदामें
पिता का नाम: गौतरिहा पदामें
मकान संख्या : 258
उम्र : 38 लिंग : पुरुष
फोटो उपलब्ध

310 RAN0115485
निर्वाचक का नाम : रेवती कुमार पदामें
पति का नाम: रमेश कुमार पदामें
मकान संख्या : 258
उम्र : 35 लिंग : महिला
फोटो उपलब्ध

311 JBZ4660130
निर्वाचक का नाम : बुधयारिन बडई
पति का नाम: धनसिग बडई
मकान संख्या : 259
उम्र : 82 लिंग : महिला
फोटो उपलब्ध

312 JBZ1176908
निर्वाचक का नाम : सगावती ठाकुर
पिता का नाम: जगदेव ठाकुर
मकान संख्या : 259
उम्र : 55 लिंग : महिला
फोटो उपलब्ध

313 JBZ1174259
निर्वाचक का नाम : रंजीत कुमार गोंड
पिता का नाम: धनसिंग गोंड
मकान संख्या : 259
उम्र : 42 लिंग : पुरुष
फोटो उपलब्ध

314 JBZ4660155
निर्वाचक का नाम : कुंवरबाई बढई
पति का नाम: रंजीत कुमार बढई
मकान संख्या : 259
उम्र : 37 लिंग : महिला
फोटो उपलब्ध

315 RAN0802462
निर्वाचक का नाम : नरेन्द्र कुमार वटटी
पिता का नाम: चैतराम वटटी
मकान संख्या : 259
उम्र : 32 लिंग : पुरुष
फोटो उपलब्ध

316 RAN1147321
निर्वाचक का नाम : तिलेश्वरी वट्टी
पिता का नाम: नरेंद्र कुमार
मकान संख्या : 259
उम्र : 26 लिंग : महिला
फोटो उपलब्ध

317 RAN1306570
निर्वाचक का नाम : गोवर्धन
पिता का नाम: रंजीत गोंड
मकान संख्या : 259
उम्र : 23 लिंग : पुरुष
फोटो उपलब्ध

318 RAN1031343
निर्वाचक का नाम : सुनिताबाई जांगडे
पति का नाम: बेनीराम जांगडे
मकान संख्या : 260
उम्र : 38 लिंग : महिला
फोटो उपलब्ध

319 RAN0649442
निर्वाचक का नाम : संतराम जांगडे
पिता का नाम: गणेश जांगडे
मकान संख्या : 260
उम्र : 37 लिंग : पुरुष
फोटो उपलब्ध

320 RAN1339860
निर्वाचक का नाम : मंटोरा
पति का नाम: गोपीचंद
मकान संख्या : 260
उम्र : 27 लिंग : महिला
फोटो उपलब्ध

321 JBZ1176890
निर्वाचक का नाम : सुकबाई जांगडे
पति का नाम: बरनलाल जांगडे
मकान संख्या : 260/ग
उम्र : 62 लिंग : महिला
फोटो उपलब्ध

322 JBZ1176924
निर्वाचक का नाम : धनसिंग जांगडे
पिता का नाम: बरनलाल जांगडे
मकान संख्या : 260/ग
उम्र : 38 लिंग : पुरुष
फोटो उपलब्ध

323 RAN0115493
निर्वाचक का नाम : दशोदा बाई जांगडे
पति का नाम: धनसिगं जांगडे
मकान संख्या : 260/ग
उम्र : 35 लिंग : महिला
फोटो उपलब्ध

324 RAN1031368
निर्वाचक का नाम : नेहा जांगडे
पति का नाम: संतोष जांगडे
मकान संख्या : 260 घ
उम्र : 37 लिंग : महिला
फोटो उपलब्ध

325 RAN1065036
निर्वाचक का नाम : गोपीचन्द
पिता का नाम: बरन लाल
मकान संख्या : 260 ग
उम्र : 27 लिंग : पुरुष
फोटो उपलब्ध

326 JBZ1174168
निर्वाचक का नाम : जेनाबाई जांगडे
पति का नाम: गनेशराम जांगडे
मकान संख्या : 260/घ
उम्र : 61 लिंग : महिला
फोटो उपलब्ध

327 MP/022/170/375415
निर्वाचक का नाम : गनेशराम जांगडे
पिता का नाम: मंगलराम जांगडे
मकान संख्या : 260/घ
उम्र : 60 लिंग : पुरुष
फोटो उपलब्ध

328 JBZ1174002
निर्वाचक का नाम : प्रेमबाईर् जांगडे
पति का नाम: रामदास जांगडे
मकान संख्या : 262
उम्र : 55 लिंग : महिला
फोटो उपलब्ध

329 JBZ4659405
निर्वाचक का नाम : रामदास जांगडे
पिता का नाम: सुरुज जांगडे
मकान संख्या : 262
उम्र : 54 लिंग : पुरुष
फोटो उपलब्ध

330 RAN0960534
निर्वाचक का नाम : नोकलाल जांगडे
पिता का नाम: रामदास जांगडे
मकान संख्या : 262
उम्र : 34 लिंग : पुरुष
फोटो उपलब्ध

331 JBZ4659413
निर्वाचक का नाम : भगवानदास जांगडे
पिता का नाम: सुरुज जांगडे
मकान संख्या : 263
उम्र : 60 लिंग : पुरुष
फोटो उपलब्ध

332 RAN0115501
निर्वाचक का नाम : केकती जागडे
पति का नाम: भागवानदास जागडे
मकान संख्या : 263
उम्र : 51 लिंग : महिला
फोटो उपलब्ध

333 JBZ1174143
निर्वाचक का नाम : कातिर्र्कराम जांगडे
पिता का नाम: सुरुज जांगडे
मकान संख्या : 263
उम्र : 45 लिंग : पुरुष
फोटो उपलब्ध

334 JBZ1174283
निर्वाचक का नाम : संतोषीबाईर् जांगडे
पति का नाम: कातिर्र्कराम जांगडे
मकान संख्या : 263
उम्र : 43 लिंग : महिला
फोटो उपलब्ध

335 RAN1147347
निर्वाचक का नाम : छगन लाल जांगडे
पिता का नाम: कार्तिक राम जांगडे
मकान संख्या : 263
उम्र : 26 लिंग : पुरुष
फोटो उपलब्ध

336 RAN1418185
निर्वाचक का नाम : दिनेश कुमार जंगाडे
पिता का नाम: कार्तिक राम जंगाडे
मकान संख्या : 263
उम्र : 24 लिंग : पुरुष
फोटो उपलब्ध

337 RAN1480052
निर्वाचक का नाम : दुर्गा
पति का नाम: छगन लाल जांगड़े
मकान संख्या : 263
उम्र : 22 लिंग : महिला
फोटो उपलब्ध

338 RAN0964163
निर्वाचक का नाम : भगवन्तीनबाई जांगडे
पति का नाम: शिवप्रसाद जांगडे
मकान संख्या : 264
उम्र : 56 लिंग : महिला
फोटो उपलब्ध

339 RAN0182246
निर्वाचक का नाम : मनहरण यादव
पिता का नाम: बरातूराम यादव
मकान संख्या : 266
उम्र : 46 लिंग : पुरुष
फोटो उपलब्ध

340 RAN0182253
निर्वाचक का नाम : रामबाई यादव
पति का नाम: मनहरण यादव
मकान संख्या : 266
उम्र : 44 लिंग : महिला
फोटो उपलब्ध

341 RAN0558130
निर्वाचक का नाम : लता बाई यादव
पति का नाम: मनीराम यादव
मकान संख्या : 266
उम्र : 34 लिंग : महिला
फोटो उपलब्ध

342 RAN1143551
निर्वाचक का नाम : तेजकुंवर भारद्वाज
पति का नाम: चंदुलाल भारद्वाज
मकान संख्या : 266
उम्र : 29 लिंग : महिला
फोटो उपलब्ध

343 RAN1364355
निर्वाचक का नाम : प्रीति
पिता का नाम: मनहरण
मकान संख्या : 266
उम्र : 22 लिंग : महिला
फोटो उपलब्ध

344 RAN0545772
निर्वाचक का नाम : सरजूराम श्रीवास
पिता का नाम: डेरहा राम श्रीवास
मकान संख्या : 266/क
उम्र : 53 लिंग : पुरुष
फोटो उपलब्ध

345 JBZ4659439
निर्वाचक का नाम : सोमलाल वटती
पिता का नाम: गोपालसिह वटती
मकान संख्या : 267
उम्र : 56 लिंग : पुरुष
फोटो उपलब्ध

346 RAN0115543
निर्वाचक का नाम : रमतुलाबाईर्ई् वटती
पति का नाम: सोमलाल वटती
मकान संख्या : 267
उम्र : 53 लिंग : महिला
फोटो उपलब्ध

347 JBZ4659454
निर्वाचक का नाम : मोहन वटती
पिता का नाम: गोपाल वटती
मकान संख्या : 267
उम्र : 45 लिंग : पुरुष
फोटो उपलब्ध

348 RAN0115550
निर्वाचक का नाम : कलाबाई वटती
पति का नाम: मोहनलाल वटती
मकान संख्या : 267
उम्र : 44 लिंग : महिला
फोटो उपलब्ध

349 MP/022/170/375008
निर्वाचक का नाम : सुमिन्तराम वटती
पिता का नाम: गोपालसिह वटती
मकान संख्या : 267
उम्र : 43 लिंग : पुरुष
फोटो उपलब्ध

350 RAN1253087
निर्वाचक का नाम : सीमा बाई
पति का नाम: रुपेश कुमार
मकान संख्या : 267
उम्र : 38 लिंग : महिला
फोटो उपलब्ध

351 RAN0115527
निर्वाचक का नाम : जमीला बाई वटटी
पति का नाम: सुमिन्त राम वटटी
मकान संख्या : 267
उम्र : 35 लिंग : महिला
फोटो उपलब्ध

352 RAN0960542
निर्वाचक का नाम : रूपेश कुमार वटटी
पिता का नाम: सोमलाल वटटी
मकान संख्या : 267
उम्र : 35 लिंग : पुरुष
फोटो उपलब्ध

353 RAN1211952
निर्वाचक का नाम : भूपेंद्र कुमार
पिता का नाम: सोमलाल
मकान संख्या : 267
उम्र : 30 लिंग : पुरुष
फोटो उपलब्ध

354 RAN1065044
निर्वाचक का नाम : जितेन्द्र कुमार
पिता का नाम: सोमलाल
मकान संख्या : 267
उम्र : 27 लिंग : पुरुष
फोटो उपलब्ध

355 RAN1211978
निर्वाचक का नाम : दिव्या
पिता का नाम: सोमलाल
मकान संख्या : 267
उम्र : 25 लिंग : महिला
फोटो उपलब्ध

356 RAN1212109
निर्वाचक का नाम : संजय कुमार
पिता का नाम: मोहन लाल
मकान संख्या : 267
उम्र : 25 लिंग : पुरुष
फोटो उपलब्ध

357 RAN1306760
निर्वाचक का नाम : जुही
पति का नाम: जितेंद्र कुमार
मकान संख्या : 267
उम्र : 25 लिंग : महिला
फोटो उपलब्ध

358 JBZ4660189
निर्वाचक का नाम : सेवाराम धनेन्द्र
पिता का नाम: धिराजी धनेन्द्र
मकान संख्या : 269
उम्र : 62 लिंग : पुरुष
फोटो उपलब्ध

359 JBZ1174093
निर्वाचक का नाम : राजोबाई धनेन्द्र
पति का नाम: सेवाराम धनेन्द्र
मकान संख्या : 269
उम्र : 61 लिंग : महिला
फोटो उपलब्ध

360 RAN1399153
निर्वाचक का नाम : थानेश्वरी
पिता का नाम: प्रल्हाद
मकान संख्या : 269
उम्र : 24 लिंग : महिला
फोटो उपलब्ध

361 RAN0834820
निर्वाचक का नाम : लताबाई जांगडे
पति का नाम: नोकलाल जांगडे
मकान संख्या : 276
उम्र : 32 लिंग : महिला
फोटो उपलब्ध

362 RAN0115568
निर्वाचक का नाम : परषोत्तम मार्कंडे
पिता का नाम: सुखीराम मार्कंडे
मकान संख्या : 952
उम्र : 51 लिंग : पुरुष
फोटो उपलब्ध

363 RAN0115576
निर्वाचक का नाम : भगवंतीन मारकंडे
पति का नाम: परषोत्तम मारकंडे
मकान संख्या : 952
उम्र : 44 लिंग : महिला
फोटो उपलब्ध

364 RAN1397488
निर्वाचक का नाम : गोपाल
पिता का नाम: पुरुषोत्तम
मकान संख्या : 952
उम्र : 24 लिंग : पुरुष
फोटो उपलब्ध

365 RAN1401827
निर्वाचक का नाम : नागेश कुमार
पिता का नाम: मनी राम
मकान संख्या : वार्ड 14
उम्र : 22 लिंग : पुरुष
फोटो उपलब्ध

366 RAN1383322
निर्वाचक का नाम : विजय कुमार
पिता का नाम: मोहन लाल
मकान संख्या : वार्ड 14
उम्र : 21 लिंग : पुरुष
फोटो उपलब्ध

367 RAN0558171

निर्वाचक का नाम : संतोष कुमार जांगडे
पिता का नाम: गणेश राम जांगडे
मकान संख्या : २६०/घ
उम्र : 37 लिंग : पुरुष

फोटो उपलब्ध

368 JBZ1174234
निर्वाचक का नाम : मेहतर हुमने
पिता का नाम: राजाराम हुमने
मकान संख्या : 1
उम्र : 74 लिंग : पुरुष
फोटो उपलब्ध

369 JBZ1174226
निर्वाचक का नाम : केशरबाई हुमने
पति का नाम: मेहतर हुमने
मकान संख्या : 1
उम्र : 71 लिंग : महिला
फोटो उपलब्ध

370 JBZ1176940
निर्वाचक का नाम : नरसिंग हुमने
पिता का नाम: मेहत्तर हुमने
मकान संख्या : 1
उम्र : 50 लिंग : पुरुष
फोटो उपलब्ध

371 RAN1147743
निर्वाचक का नाम : शिव प्रसाद
पिता का नाम: बुधराम
मकान संख्या : 2
उम्र : 68 लिंग : पुरुष
फोटो उपलब्ध

372 MP/022/170/375188
निर्वाचक का नाम : कस्तुराबाईर्ई हुमने
पति का नाम: भोलाराम हुमने
मकान संख्या : 2
उम्र : 62 लिंग : महिला
फोटो उपलब्ध

373 MP/022/170/375145
निर्वाचक का नाम : जीवनलाल हुमने
पिता का नाम: अन्तियाराम हुमने
मकान संख्या : 2
उम्र : 54 लिंग : पुरुष
फोटो उपलब्ध

374 JBZ4626347
निर्वाचक का नाम : मधुबाईर्ई हुमने
पति का नाम: जीवनलाल हुमने
मकान संख्या : 2
उम्र : 46 लिंग : महिला
फोटो उपलब्ध

375 JBZ4626495
निर्वाचक का नाम : बजरंगकुमार हुमने
पिता का नाम: भोलाराम हुमने
मकान संख्या : 2
उम्र : 42 लिंग : पुरुष
फोटो उपलब्ध

376 RAN0140723
निर्वाचक का नाम : थानेन्दकुमार हुमने
पिता का नाम: भोलाराम हुमने
मकान संख्या : 2
उम्र : 40 लिंग : पुरुष
फोटो उपलब्ध

377 RAN0960559
निर्वाचक का नाम : महेश्वरी हुमने
पति का नाम: दिलीप कुमार हुमने
मकान संख्या : 2
उम्र : 38 लिंग : महिला
फोटो उपलब्ध

378 JBZ4626529
निर्वाचक का नाम : दिलीपकुमार हुमने
पिता का नाम: भोलाराम हुमने
मकान संख्या : 2
उम्र : 36 लिंग : पुरुष
फोटो उपलब्ध

379 RAN0115618
निर्वाचक का नाम : लीना बाई हुमने
पति का नाम: बजरंग हुमने
मकान संख्या : 2
उम्र : 36 लिंग : महिला
फोटो उपलब्ध

380 RAN1122910
निर्वाचक का नाम : रोशनी हुमने
पिता का नाम: जीवन लाल हुमने
मकान संख्या : 02
उम्र : 28 लिंग : महिला
फोटो उपलब्ध

381 JBZ1174085
निर्वाचक का नाम : हृदयराम हुमने
पिता का नाम: मंगलुराम हुमने
मकान संख्या : 3
उम्र : 55 लिंग : पुरुष
फोटो उपलब्ध

382 JBZ1174077
निर्वाचक का नाम : अनारबाई हुमने
पति का नाम: हृदयराम हुमने
मकान संख्या : 3
उम्र : 54 लिंग : महिला
फोटो उपलब्ध

383 RAN0115626
निर्वाचक का नाम : जितेन्द्र कुमार हुमने
पिता का नाम: हृदय राम हुमने
मकान संख्या : 3
उम्र : 38 लिंग : पुरुष
फोटो उपलब्ध

384 RAN0558049
निर्वाचक का नाम : पंचशिला हुमने
पति का नाम: जितेन्द्र कुमार हुमने
मकान संख्या : 3
उम्र : 37 लिंग : महिला
फोटो उपलब्ध

385 RAN0182261
निर्वाचक का नाम : चुन्नीबाई साहू
पति का नाम: लखनलाल साहू
मकान संख्या : 5
उम्र : 61 लिंग : महिला
फोटो उपलब्ध

386 RAN0266965
निर्वाचक का नाम : पंचूराम साहू
पिता का नाम: लखनलाल साहू
मकान संख्या : 5
उम्र : 44 लिंग : पुरुष
फोटो उपलब्ध

387 JBZ1174036
निर्वाचक का नाम : रेमबाई साहू
पति का नाम: पंचूराम साहू
मकान संख्या : 5
उम्र : 42 लिंग : महिला
फोटो उपलब्ध

388 RAN1521301
निर्वाचक का नाम : खुलेश्वरी
पिता का नाम: पंचुराम
मकान संख्या : 5
उम्र : 24 लिंग : महिला
फोटो उपलब्ध

389 RAN1513654
निर्वाचक का नाम : आशीष कुमार
पिता का नाम: पंचुराम
मकान संख्या : 05
उम्र : 22 लिंग : पुरुष
फोटो उपलब्ध

390 RAN1548403
निर्वाचक का नाम : संध्या साहू
पिता का नाम: पंचुराम साहू
मकान संख्या : 5
उम्र : 20 लिंग : महिला
फोटो उपलब्ध

391 JBZ4625810
निर्वाचक का नाम : हरिलाल साहू
पिता का नाम: केवलराम साहू
मकान संख्या : 7
उम्र : 43 लिंग : पुरुष
फोटो उपलब्ध

392 JBZ4626214
निर्वाचक का नाम : खिलेश्वरी साहू
पति का नाम: हरिलाल साहू
मकान संख्या : 7
उम्र : 41 लिंग : महिला
फोटो उपलब्ध

393 RAN0115634
निर्वाचक का नाम : पलेश्वर साहू
पिता का नाम: तुलाराम साहू
मकान संख्या : 7
उम्र : 35 लिंग : पुरुष
फोटो उपलब्ध

394 RAN0834838
निर्वाचक का नाम : प्रीतिबाला साहु
पति का नाम: पलेश्वर साहु
मकान संख्या : 7
उम्र : 33 लिंग : महिला
फोटो उपलब्ध

395 RAN1065051
निर्वाचक का नाम : हितेन्द्र कुमार
पिता का नाम: हरिलाल
मकान संख्या : 7
उम्र : 27 लिंग : पुरुष
फोटो उपलब्ध

396 RAN1549930
निर्वाचक का नाम : मनीषा साहू
पति का नाम: शुभम साहू
मकान संख्या : 07
उम्र : 24 लिंग : महिला
फोटो उपलब्ध

397 JBZ1175470
निर्वाचक का नाम : गनेशाबाई साहू
पिता का नाम: दीनदयाल साहू
मकान संख्या : 8
उम्र : 48 लिंग : महिला
फोटो उपलब्ध

398 RAN1605443
निर्वाचक का नाम : ललिता साहू
पति का नाम: सूरज कुमार साहू
मकान संख्या : 08
उम्र : 27 लिंग : महिला
फोटो उपलब्ध

399 RAN1147156
निर्वाचक का नाम : सूरज कुमार
पिता का नाम: दुलरवा
मकान संख्या : 8
उम्र : 26 लिंग : पुरुष
फोटो उपलब्ध

400 RAN1306745
निर्वाचक का नाम : देविका रानी
माता का नाम: गणेश बाई
मकान संख्या : 8
उम्र : 24 लिंग : महिला
फोटो उपलब्ध

401 JBZ4626271
निर्वाचक का नाम : सोनकुंवर कोमा
पति का नाम: बिष्णुराम कोमा
मकान संख्या : 9
उम्र : 57 लिंग : महिला
फोटो उपलब्ध

402 JBZ1175462
निर्वाचक का नाम : हीरासिंह कोमा
पिता का नाम: तुलसीराम कोमा
मकान संख्या : 9
उम्र : 45 लिंग : पुरुष
फोटो उपलब्ध

403 JBZ4625828
निर्वाचक का नाम : तेजेश्वरी कोमा
पति का नाम: हीरासिंह कोमा
मकान संख्या : 9
उम्र : 38 लिंग : महिला
फोटो उपलब्ध

404 RAN0905521
निर्वाचक का नाम : साकेतकुमार कोमा
पिता का नाम: विष्णुराम कोमा
मकान संख्या : 9
उम्र : 30 लिंग : पुरुष
फोटो उपलब्ध

405 RAN1478098
निर्वाचक का नाम : खिलेश्वरी
पति का नाम: साकेत
मकान संख्या : 9
उम्र : 24 लिंग : महिला
फोटो उपलब्ध

406 RAN1478023
निर्वाचक का नाम : डेविड कुमार
पिता का नाम: हीरालाल
मकान संख्या : 9
उम्र : 21 लिंग : पुरुष
फोटो उपलब्ध

407 MP/022/170/375351
निर्वाचक का नाम : कुंवारोबाईर्् कोमा
पति का नाम: सन्तुराम कोमा
मकान संख्या : 10
उम्र : 61 लिंग : महिला
फोटो उपलब्ध

408 JBZ4626412
निर्वाचक का नाम : सोनारिनबाईर्् कोमा
पति का नाम: सनतराम कोमा
मकान संख्या : 10
उम्र : 59 लिंग : महिला
फोटो उपलब्ध

409 JBZ4626313
निर्वाचक का नाम : थानूराम कोमा
पिता का नाम: जयलाल कोमा
मकान संख्या : 10
उम्र : 55 लिंग : पुरुष
फोटो उपलब्ध

410 JBZ4626446
निर्वाचक का नाम : ग्वालिन कोमा
पति का नाम: भानूराम कोमा
मकान संख्या : 10
उम्र : 53 लिंग : महिला
फोटो उपलब्ध

411 JBZ4626487
निर्वाचक का नाम : मोहन लाल कोमा
पिता का नाम: आनंद राम कोमा
मकान संख्या : 10
उम्र : 47 लिंग : पुरुष
फोटो उपलब्ध

412 JBZ4626453
निर्वाचक का नाम : सरिता कोमा
पति का नाम: मोहन कोमा
मकान संख्या : 10
उम्र : 42 लिंग : महिला
फोटो उपलब्ध

413 JBZ1175058
निर्वाचक का नाम : नरोत्तम लाल कोमा
पिता का नाम: सन्तूराम कोमा
मकान संख्या : 10
उम्र : 36 लिंग : पुरुष
फोटो उपलब्ध

414 RAN0558197
निर्वाचक का नाम : उदे सिंग कोमा
पिता का नाम: सनत राम कोमा
मकान संख्या : 10
उम्र : 34 लिंग : पुरुष
फोटो उपलब्ध

415 RAN0588970
निर्वाचक का नाम : रामीन कोमा
पति का नाम: नरोत्तम कोमा
मकान संख्या : 10
उम्र : 34 लिंग : महिला
फोटो उपलब्ध

416 RAN0921130
निर्वाचक का नाम : महेश्वरी कोमा
पति का नाम: उदयसिंग कोमा
मकान संख्या : 10
उम्र : 34 लिंग : महिला
फोटो उपलब्ध

417 RAN0905489
निर्वाचक का नाम : योगेश्वर कोमा
पिता का नाम: थानुराम कोमा
मकान संख्या : 10
उम्र : 30 लिंग : पुरुष
फोटो उपलब्ध

418 RAN0905497
निर्वाचक का नाम : खोमलाल कोमा
पिता का नाम: संतुराम कोमा
मकान संख्या : 10
उम्र : 30 लिंग : पुरुष
फोटो उपलब्ध

419 RAN1007533
निर्वाचक का नाम : भुपेन्द्रकुमार कोमा
पिता का नाम: थानुराम कोमा
मकान संख्या : 10
उम्र : 29 लिंग : पुरुष
फोटो उपलब्ध

420 RAN1306695
निर्वाचक का नाम : जमीन बाई
पति का नाम: खोम लाल कोमा
मकान संख्या : 10
उम्र : 29 लिंग : महिला
फोटो उपलब्ध

421 RAN1420611
निर्वाचक का नाम : धनेश्वरी
पति का नाम: योगेश्वर
मकान संख्या : 10
उम्र : 26 लिंग : महिला
फोटो उपलब्ध

422 RAN1211937
निर्वाचक का नाम : कुलेश्वर कुमार कोमा
पिता का नाम: संतूराम कोमा
मकान संख्या : 10
उम्र : 25 लिंग : पुरुष
फोटो उपलब्ध

423 RAN1339829
निर्वाचक का नाम : अरुण ठाकूर
पिता का नाम: मोहनलाल
मकान संख्या : 10
उम्र : 24 लिंग : पुरुष
फोटो उपलब्ध

424 RAN1590736
निर्वाचक का नाम : हेमा
पति का नाम: कुलेश्वर
मकान संख्या : 10
उम्र : 24 लिंग : महिला
फोटो उपलब्ध

425 RAN1464312
निर्वाचक का नाम : टोमेश्वरी
पति का नाम: भूपेंद्र
मकान संख्या : 10
उम्र : 23 लिंग : महिला
फोटो उपलब्ध

426 RAN1361195
निर्वाचक का नाम : गीता ठाकूर
पिता का नाम: मोहनलाल
मकान संख्या : 10
उम्र : 22 लिंग : महिला
फोटो उपलब्ध

427 RAN1451368
निर्वाचक का नाम : प्रेमा
पिता का नाम: मोहन लाल
मकान संख्या : 10
उम्र : 20 लिंग : महिला
फोटो उपलब्ध

428 JBZ4625844
निर्वाचक का नाम : बैजनाथ मेश्राम
पिता का नाम: सोनूराम मेश्राम
मकान संख्या : 11
उम्र : 80 लिंग : पुरुष
फोटो उपलब्ध

429 JBZ1174846
निर्वाचक का नाम : बसन्ताबाई मेश्राम
पति का नाम: बेजनाथ मेश्राम
मकान संख्या : 11
उम्र : 78 लिंग : महिला
फोटो उपलब्ध

430 RAN0115584
निर्वाचक का नाम : पुष्पाबाई मेश्राम
पति का नाम: पुनीत मेश्राम
मकान संख्या : 11
उम्र : 39 लिंग : महिला
फोटो उपलब्ध

431 JBZ4626073
निर्वाचक का नाम : पुनीत मेश्राम
पिता का नाम: बैजनाथ मेश्राम
मकान संख्या : 11
उम्र : 35 लिंग : पुरुष
फोटो उपलब्ध

432 JBZ1175694
निर्वाचक का नाम : पुसनबाई साहू
पति का नाम: धनसिग साहू
मकान संख्या : 13
उम्र : 68 लिंग : महिला
फोटो उपलब्ध

433 JBZ4626081
निर्वाचक का नाम : कृष्णाराम साहू
पिता का नाम: परसनाथ साहू
मकान संख्या : 13
उम्र : 64 लिंग : पुरुष
फोटो उपलब्ध

434 JBZ4626024
निर्वाचक का नाम : मानाबाईर् साहु
पति का नाम: कृष्णाराम साहु
मकान संख्या : 13
उम्र : 60 लिंग : महिला
फोटो उपलब्ध

435 MP/022/170/375191
निर्वाचक का नाम : सोहनलाल साहू
पिता का नाम: कृष्णाराम साहू
मकान संख्या : 13
उम्र : 44 लिंग : पुरुष
फोटो उपलब्ध

436 JBZ5266788
निर्वाचक का नाम : गायत्री बाईर् साहू
पति का नाम: सोहनलाल साहू
मकान संख्या : 13
उम्र : 43 लिंग : महिला
फोटो उपलब्ध

437 RAN0115592
निर्वाचक का नाम : पिताम्बर दास साहू
पिता का नाम: धनसिंग साहू
मकान संख्या : 13
उम्र : 34 लिंग : पुरुष
फोटो उपलब्ध

438 RAN0589077
निर्वाचक का नाम : गिरीश साहू
पिता का नाम: धनसिंग साहू
मकान संख्या : 13
उम्र : 33 लिंग : पुरुष
फोटो उपलब्ध

439 RAN1465178
निर्वाचक का नाम : जस्वंत
पिता का नाम: सोहन लाल साहू
मकान संख्या : 13
उम्र : 25 लिंग : पुरुष
फोटो उपलब्ध

440 MP/022/170/375190
निर्वाचक का नाम : घसनीनबाईर् साहू
पति का नाम: मेहतरराम साहू
मकान संख्या : 14
उम्र : 71 लिंग : महिला
फोटो उपलब्ध

441 JBZ1175454
निर्वाचक का नाम : धनेश्वरी साहू
पति का नाम: अमरसिंग साहू
मकान संख्या : 14
उम्र : 40 लिंग : महिला
फोटो उपलब्ध

442 JBZ4626248
निर्वाचक का नाम : अमरसिंग साहू
पिता का नाम: मेहतर साहू
मकान संख्या : 14
उम्र : 39 लिंग : पुरुष
फोटो उपलब्ध

443 RAN0921239
निर्वाचक का नाम : दुलेश्वरी साहू
पति का नाम: टेकराम साहू
मकान संख्या : 14
उम्र : 38 लिंग : महिला
फोटो उपलब्ध

444 RAN0115600
निर्वाचक का नाम : टेकराम साहू
पिता का नाम: मेहत्तर राम साहू
मकान संख्या : 14
उम्र : 36 लिंग : पुरुष
फोटो उपलब्ध

445 RAN1420447
निर्वाचक का नाम : विजय कुमार
पिता का नाम: अमर सिंग
मकान संख्या : 14
उम्र : 22 लिंग : पुरुष
फोटो उपलब्ध

446 MP/022/170/375072
निर्वाचक का नाम : अरजुनलाल साहू
पिता का नाम: रामनाथ साहू
मकान संख्या : 15
उम्र : 71 लिंग : पुरुष
फोटो उपलब्ध

447 RAN1548650
निर्वाचक का नाम : प्रतिभा साहू
पति का नाम: हितेंद्र कुमार
मकान संख्या : 15
उम्र : 27 लिंग : महिला
फोटो उपलब्ध

448 JBZ1175561
निर्वाचक का नाम : रामकली साहू
पति का नाम: परमेश्वर साहू
मकान संख्या : 15ख
उम्र : 48 लिंग : महिला
फोटो उपलब्ध

449 JBZ4625877
निर्वाचक का नाम : नीराबाईर् जुरेशिया
पति का नाम: बलीराम जुरेशिया
मकान संख्या : 17
उम्र : 67 लिंग : महिला
फोटो उपलब्ध

450 JBZ4625901
निर्वाचक का नाम : चन्द्रकुमार जुरेशिया
पिता का नाम: बलीराम जुरेशिया
मकान संख्या : 17
उम्र : 45 लिंग : पुरुष
फोटो उपलब्ध

451 JBZ4625984
निर्वाचक का नाम : देवकुवरबाईर् जुरेशिया
पति का नाम: चन्द्रकुमार जुरेशिया
मकान संख्या : 17
उम्र : 44 लिंग : महिला
फोटो उपलब्ध

452 MP/022/170/375251
निर्वाचक का नाम : गोदावरीबाईर् साहू
पति का नाम: जोहनराम साहू
मकान संख्या : 28
उम्र : 60 लिंग : महिला
फोटो उपलब्ध

453 JBZ1177096
निर्वाचक का नाम : गंगाराम साहू
पिता का नाम: मानसीग साहू
मकान संख्या : 40
उम्र : 62 लिंग : पुरुष
फोटो उपलब्ध

454 JBZ1175652
निर्वाचक का नाम : सुरोतनीबाईर् साहू
पति का नाम: गंगाराम साहू
मकान संख्या : 40
उम्र : 61 लिंग : महिला
फोटो उपलब्ध

455 MP/022/170/375245
निर्वाचक का नाम : झामिन साहू
पति का नाम: गंगाराम साहू
मकान संख्या : 40
उम्र : 56 लिंग : महिला
फोटो उपलब्ध

456 RAN0834861
निर्वाचक का नाम : सोनीबाई साहु
पति का नाम: देवनारायण साहु
मकान संख्या : 40
उम्र : 39 लिंग : महिला
फोटो उपलब्ध

457 JBZ1175264
निर्वाचक का नाम : तेजराम साहू
पिता का नाम: गंगाराम साहू
मकान संख्या : 40
उम्र : 37 लिंग : पुरुष
फोटो उपलब्ध

458 RAN0115709
निर्वाचक का नाम : टीकम दास साहू
पिता का नाम: गंगाराम साहू
मकान संख्या : 40
उम्र : 36 लिंग : पुरुष
फोटो उपलब्ध

459 RAN0545806
निर्वाचक का नाम : देवनारायण साहू
पिता का नाम: गंगाराम साहू
मकान संख्या : 40
उम्र : 36 लिंग : पुरुष
फोटो उपलब्ध

460 RAN0834895
निर्वाचक का नाम : अन्नपूर्णा साहु
पिता का नाम: गंगाराम साहु
मकान संख्या : 40
उम्र : 33 लिंग : महिला
फोटो उपलब्ध

461 RAN0834879
निर्वाचक का नाम : मोनेश्वरी साहु
पति का नाम: तेजराम साहु
मकान संख्या : 40
उम्र : 33 लिंग : महिला
फोटो उपलब्ध

462 RAN0834887
निर्वाचक का नाम : रेखाबाई साहु
पति का नाम: टीकमदास साहु
मकान संख्या : 40
उम्र : 33 लिंग : महिला
फोटो उपलब्ध

463 JBZ4626388
निर्वाचक का नाम : गनेशियाबाई रामटेके
पिता का नाम: झगरूराम रामटेके
मकान संख्या : 41
उम्र : 54 लिंग : महिला
फोटो उपलब्ध

464 JBZ4625802
निर्वाचक का नाम : नंदनी रामटेके
पति का नाम: राजूलाल रामटेके
मकान संख्या : 41
उम्र : 37 लिंग : महिला
फोटो उपलब्ध

465 RAN0588996
निर्वाचक का नाम : प्रकाश रामटेके
पिता का नाम: राजकुमार रामटेके
मकान संख्या : 41
उम्र : 33 लिंग : पुरुष
फोटो उपलब्ध

466 RAN1306737
निर्वाचक का नाम : लता रामटेके
पति का नाम: प्रकाश रामटेके
मकान संख्या : 41
उम्र : 33 लिंग : महिला
फोटो उपलब्ध

467 RAN1147214
निर्वाचक का नाम : आकाश कुमार रामटेके
पिता का नाम: राजूलाल रामटेके
मकान संख्या : 41
उम्र : 28 लिंग : पुरुष
फोटो उपलब्ध

468 RAN1491448
निर्वाचक का नाम : विकास
पिता का नाम: राजू राम
मकान संख्या : 41
उम्र : 23 लिंग : पुरुष
फोटो उपलब्ध

469 MP/022/170/375103
निर्वाचक का नाम : बिसौंहाराम सिन्हा
पिता का नाम: बैशाखुराम सिन्हा
मकान संख्या : 42
उम्र : 48 लिंग : पुरुष
फोटो उपलब्ध

470 JBZ4626479
निर्वाचक का नाम : ललेशरबाईई सिन्हा
पति का नाम: बिसौंहाराम सिन्हा
मकान संख्या : 42
उम्र : 45 लिंग : महिला
फोटो उपलब्ध

471 JBZ4626065
निर्वाचक का नाम : सुकदेव सिन्हा
पिता का नाम: बैशाखुराम सिन्हा
मकान संख्या : 42
उम्र : 43 लिंग : पुरुष
फोटो उपलब्ध

472 JBZ4626461
निर्वाचक का नाम : सरोज सिन्हा
पति का नाम: सुकदेव सिन्हा
मकान संख्या : 42
उम्र : 37 लिंग : महिला
फोटो उपलब्ध

473 JBZ1175645
निर्वाचक का नाम : गोकूल साहू
पिता का नाम: जामुन साहू
मकान संख्या : 43
उम्र : 46 लिंग : पुरुष
फोटो उपलब्ध

474 RAN0182279
निर्वाचक का नाम : डोमनबाई साहू
पति का नाम: गोकुल साहू
मकान संख्या : 43
उम्र : 40 लिंग : महिला
फोटो उपलब्ध

475 RAN1474428
निर्वाचक का नाम : राहुल कुमार
पिता का नाम: गोकुल साहू
मकान संख्या : 43
उम्र : 24 लिंग : पुरुष
फोटो उपलब्ध

476 JBZ4626537
निर्वाचक का नाम : मनोहर आर्य
पिता का नाम: भोलाराम आर्य
मकान संख्या : 44
उम्र : 67 लिंग : पुरुष
फोटो उपलब्ध

477 JBZ1177104
निर्वाचक का नाम : विसन्तिन आर्य
पति का नाम: मनोहर आर्य
मकान संख्या : 44
उम्र : 67 लिंग : महिला
फोटो उपलब्ध

478 RAN0115717
निर्वाचक का नाम : खेमन आर्य
पिता का नाम: मनोहर आर्य
मकान संख्या : 44
उम्र : 37 लिंग : पुरुष
फोटो उपलब्ध

479 RAN1143627
निर्वाचक का नाम : किशोर कुमार
पिता का नाम: भगवान सिंग
मकान संख्या : 218
उम्र : 27 लिंग : पुरुष
फोटो उपलब्ध

480 JBZ4625893
निर्वाचक का नाम : राजूलाल रामटेके
पिता का नाम: झगरूराम रामटेके
मकान संख्या : ४१
उम्र : 43 लिंग : पुरुष
फोटो उपलब्ध

481 RAN0558098
निर्वाचक का नाम : पदमा बाई मण्डावी
पति का नाम: आत्मा राम मण्डावी
मकान संख्या : 00
उम्र : 37 लिंग : महिला
फोटो उपलब्ध

482 MP/022/170/375319
निर्वाचक का नाम : केजाबाईर् हुमने
पिता का नाम: रोशनाथ हुमने
मकान संख्या : 4
उम्र : 56 लिंग : महिला
फोटो उपलब्ध

483 RAN1626233
निर्वाचक का नाम : राजकुमारी
पति का नाम: जैनेंद्र कुमार
मकान संख्या : 04
उम्र : 52 लिंग : महिला
फोटो उपलब्ध

484 JBZ4626263
निर्वाचक का नाम : जैनेन्द्रकुमार हुमने
पिता का नाम: रोशनाथ हुमने
मकान संख्या : 4
उम्र : 50 लिंग : पुरुष
फोटो उपलब्ध

485 JBZ4626354
निर्वाचक का नाम : कन्हैया हुमने
पिता का नाम: रोशनाथ हुमने
मकान संख्या : 4
उम्र : 44 लिंग : पुरुष
फोटो उपलब्ध

486 JBZ4626123
निर्वाचक का नाम : बलदेव हुमने
पिता का नाम: रोशनाथ हुमने
मकान संख्या : 4
उम्र : 42 लिंग : पुरुष
फोटो उपलब्ध

487 JBZ4626362
निर्वाचक का नाम : मंजूबाईर् हुमने
पति का नाम: कन्हैयाराम हुमने
मकान संख्या : 4
उम्र : 40 लिंग : महिला
फोटो उपलब्ध

488 RAN1007517
निर्वाचक का नाम : खिलावनकुमार हुमने
पिता का नाम: जैनेन्द्रकुमार हुमने
मकान संख्या : 4
उम्र : 28 लिंग : पुरुष
फोटो उपलब्ध

489 RAN1147701
निर्वाचक का नाम : माधुरी हुमने
पति का नाम: खिलावन हुमने
मकान संख्या : 4
उम्र : 28 लिंग : महिला
फोटो उपलब्ध

490 RAN1147297
निर्वाचक का नाम : भोजराज
पिता का नाम: जैनेंद्र
मकान संख्या : 4
उम्र : 26 लिंग : पुरुष
फोटो उपलब्ध

491 RAN1401876
निर्वाचक का नाम : अजय
पिता का नाम: कन्हैया लाल
मकान संख्या : 4
उम्र : 24 लिंग : पुरुष
फोटो उपलब्ध

492 RAN1401512
निर्वाचक का नाम : वन्दना
पति का नाम: अजय
मकान संख्या : 4
उम्र : 24 लिंग : महिला
फोटो उपलब्ध

493 JBZ1177039
निर्वाचक का नाम : शिलोबाई टेकाम
पति का नाम: खोरबाहरा राम टेकाम
मकान संख्या : 16
उम्र : 57 लिंग : महिला
फोटो उपलब्ध

494 RAN0558205
निर्वाचक का नाम : सरस्वती जुरेसिया
पति का नाम: मदनलाल जुरेसिया
मकान संख्या : 17
उम्र : 34 लिंग : महिला
फोटो उपलब्ध

495 RAN0558213
निर्वाचक का नाम : मदन लाल जुरेसिया
पिता का नाम: बलीराम जुरेसिया
मकान संख्या : 17
उम्र : 34 लिंग : पुरुष
फोटो उपलब्ध

496 MP/022/170/375156
निर्वाचक का नाम : रुपसीग जुरेशिया
पिता का नाम: नबलीराम जुरेशिया
मकान संख्या : 18
उम्र : 65 लिंग : पुरुष
फोटो उपलब्ध

497 JBZ1177047
निर्वाचक का नाम : सोनाबाई जुरेशिया
पति का नाम: रुपसीग जुरेशिया
मकान संख्या : 18
उम्र : 65 लिंग : महिला
फोटो उपलब्ध

498 JBZ4626180
निर्वाचक का नाम : दानीराम मंडावी
पिता का नाम: लखन मंडावी
मकान संख्या : 18
उम्र : 36 लिंग : पुरुष
फोटो उपलब्ध

499 RAN0834846
निर्वाचक का नाम : पदमाबाई जुरेशिया
पति का नाम: हेमराम जुरेशिया
मकान संख्या : 19 क
उम्र : 35 लिंग : महिला
फोटो उपलब्ध

500 RAN0905539
निर्वाचक का नाम : रमेशकुमार जुरेशिया
पिता का नाम: फुलसिंह जुरेशिया
मकान संख्या : 19 क
उम्र : 30 लिंग : पुरुष
फोटो उपलब्ध

501 JBZ4626107
निर्वाचक का नाम : गंगाबाईर् जुरेशिया
पति का नाम: फूलसीग जुरेशिया
मकान संख्या : 19/क
उम्र : 49 लिंग : महिला
फोटो उपलब्ध

502 RAN0115659
निर्वाचक का नाम : हेमराम
पिता का नाम: फूलसिंग
मकान संख्या : 19/क
उम्र : 42 लिंग : पुरुष
फोटो उपलब्ध

503 JBZ1177120
निर्वाचक का नाम : पारबती जुरेशिया
पति का नाम: रुपनाथ जुरेशिया
मकान संख्या : 20
उम्र : 60 लिंग : महिला
फोटो उपलब्ध

504 MP/022/170/375133
निर्वाचक का नाम : भाबसीग जुरेशिया
पिता का नाम: रुपनाथ जुरेशिया
मकान संख्या : 20
उम्र : 50 लिंग : पुरुष
फोटो उपलब्ध

505 JBZ4626420
निर्वाचक का नाम : मैनाबाईर् जुरेशिया
पति का नाम: भावसिंग जुरेशिया
मकान संख्या : 20
उम्र : 44 लिंग : महिला
फोटो उपलब्ध

506 RAN0115667
निर्वाचक का नाम : अमृत बाई जुरेशिया
पति का नाम: जगेश्वर जुरेशिया
मकान संख्या : 20
उम्र : 39 लिंग : महिला
फोटो उपलब्ध

507 RAN0140749
निर्वाचक का नाम : दीपककुमार जुरेशिया
पिता का नाम: रूपनाथ जुरेशिया
मकान संख्या : 20
उम्र : 34 लिंग : पुरुष
फोटो उपलब्ध

508 RAN0921148
निर्वाचक का नाम : अनुज जुटेशिया
पिता का नाम: रूपनाथ जुटेशिया
मकान संख्या : 20
उम्र : 32 लिंग : पुरुष
फोटो उपलब्ध

509 RAN1478601
निर्वाचक का नाम : पूर्णिमा जुरेसिया
पति का नाम: दीपक कुमार जुरेसिया
मकान संख्या : 20
उम्र : 27 लिंग : महिला
फोटो उपलब्ध

510 RAN1478825
निर्वाचक का नाम : गीतांजलि
पिता का नाम: भावसिंह
मकान संख्या : 20
उम्र : 24 लिंग : महिला
फोटो उपलब्ध

511 JBZ4626438
निर्वाचक का नाम : लच्छनी जुरेशिया
पति का नाम: पल्टूराम जुरेशिया
मकान संख्या : 22
उम्र : 55 लिंग : महिला
फोटो उपलब्ध

512 RAN1339845
निर्वाचक का नाम : अनिता बाई
पति का नाम: अनिल कुमार
मकान संख्या : 22
उम्र : 34 लिंग : महिला
फोटो उपलब्ध

513 RAN0266973
निर्वाचक का नाम : अनील कुमार जुरेसिया
पिता का नाम: पल्टूराम जुरेसिया
मकान संख्या : 22
उम्र : 33 लिंग : पुरुष
फोटो उपलब्ध

514 RAN0834853
निर्वाचक का नाम : मुकेश कुमार
पिता का नाम: पलटू राम
मकान संख्या : 22
उम्र : 31 लिंग : पुरुष
फोटो उपलब्ध

515 JBZ4626198
निर्वाचक का नाम : सुजान जुरेशिया
पिता का नाम: नवलीराम जुरेशिया
मकान संख्या : 23
उम्र : 48 लिंग : पुरुष
फोटो उपलब्ध

516 JBZ4626131
निर्वाचक का नाम : ललितबाईर् जुरेशिया
पति का नाम: सुजान जुरेशिया
मकान संख्या : 23
उम्र : 46 लिंग : महिला
फोटो उपलब्ध

517 JBZ1175983
निर्वाचक का नाम : लखनलाल मंडावी
पिता का नाम: सोनऊराम मंडावी
मकान संख्या : 24
उम्र : 56 लिंग : पुरुष
फोटो उपलब्ध

518 JBZ1177146
निर्वाचक का नाम : सोहद्राबाई मंडावी
पति का नाम: लखनलाल मंडावी
मकान संख्या : 24
उम्र : 53 लिंग : महिला
फोटो उपलब्ध

519 RAN0140756
निर्वाचक का नाम : मंगतिनबाई मंडावी
पति का नाम: दानीराम मंडावी
मकान संख्या : 24
उम्र : 40 लिंग : महिला
फोटो उपलब्ध

520 RAN1007558
निर्वाचक का नाम : देवराज मण्डावी
पिता का नाम: लखनलाल मण्डावी
मकान संख्या : 24
उम्र : 37 लिंग : पुरुष
फोटो उपलब्ध

521 RAN0558056
निर्वाचक का नाम : आत्मा राम मंडावी
पिता का नाम: लखन लाल मंडावी
मकान संख्या : 24
उम्र : 34 लिंग : पुरुष
फोटो उपलब्ध

522 RAN1007566
निर्वाचक का नाम : अंजनीबाई मण्डावी
पति का नाम: देवराज मण्डावी
मकान संख्या : 24
उम्र : 33 लिंग : महिला
फोटो उपलब्ध

523 RAN1006139
निर्वाचक का नाम : गणेशराम मण्डावी
पिता का नाम: लखनलाल मण्डावी
मकान संख्या : 24
उम्र : 30 लिंग : पुरुष
फोटो उपलब्ध

524 RAN1212042
निर्वाचक का नाम : भुनेश्वर कुमार मंडावी
पिता का नाम: लखन लाल मंडावी
मकान संख्या : 24
उम्र : 28 लिंग : पुरुष
फोटो उपलब्ध

525 JBZ1177153
निर्वाचक का नाम : राधेलाल कुंजाम
पिता का नाम: नारायण कुंजाम
मकान संख्या : 25
उम्र : 56 लिंग : पुरुष
फोटो उपलब्ध

526 JBZ1175686
निर्वाचक का नाम : रामबाई कुंजाम
पति का नाम: राधेलाल कुंजाम
मकान संख्या : 25
उम्र : 55 लिंग : महिला
फोटो उपलब्ध

527 JBZ1175678
निर्वाचक का नाम : सुमरोबाई कुंजाम
पति का नाम: नन्दूराम कुंजाम
मकान संख्या : 25
उम्र : 53 लिंग : महिला
फोटो उपलब्ध

528 JBZ4626040
निर्वाचक का नाम : नन्दूराम कुंजाम
पिता का नाम: नारायण कुंजाम
मकान संख्या : 25
उम्र : 52 लिंग : पुरुष
फोटो उपलब्ध

529 JBZ1177062
निर्वाचक का नाम : चन्द्रिकाबाई कुंजाम
पति का नाम: रामकुमार कुंजाम
मकान संख्या : 25
उम्र : 47 लिंग : महिला
फोटो उपलब्ध

530 RAN1500412
निर्वाचक का नाम : सुजाता
पति का नाम: राकेश कुमार
मकान संख्या : 25
उम्र : 33 लिंग : महिला
फोटो उपलब्ध

531 RAN1006147
निर्वाचक का नाम : थानसिंग कुंजाम
पिता का नाम: राधेलाल कुंजाम
मकान संख्या : 25
उम्र : 29 लिंग : पुरुष
फोटो उपलब्ध

532 RAN1340025
निर्वाचक का नाम : राकेशकुमार
पिता का नाम: रामकुमार
मकान संख्या : 25
उम्र : 27 लिंग : पुरुष
फोटो उपलब्ध

533 RAN1465616
निर्वाचक का नाम : आरती निषाद
पति का नाम: टोमन लाल
मकान संख्या : 25
उम्र : 24 लिंग : महिला
फोटो उपलब्ध

534 RAN1500065
निर्वाचक का नाम : मोहित कुमार
पिता का नाम: नंदू राम
मकान संख्या : 25
उम्र : 24 लिंग : पुरुष
फोटो उपलब्ध

535 RAN1339852
निर्वाचक का नाम : कोमल निषाद
पिता का नाम: रूप सिंग
मकान संख्या : 25के
उम्र : 25 लिंग : पुरुष
फोटो उपलब्ध

536 RAN1450014
निर्वाचक का नाम : भूषण लाल
पिता का नाम: योगेंद्र
मकान संख्या : 25/के
उम्र : 20 लिंग : पुरुष
फोटो उपलब्ध

537 RAN1007574
निर्वाचक का नाम : योगेन्द्रकुमार निषाद
पिता का नाम: छबिलाल निषाद
मकान संख्या : 25/क
उम्र : 39 लिंग : पुरुष
फोटो उपलब्ध

538 RAN1007582
निर्वाचक का नाम : अनुपाबाई निषाद
पति का नाम: योगेन्द्रकुमार निषाद
मकान संख्या : 25/क
उम्र : 36 लिंग : महिला
फोटो उपलब्ध

539 RAN1006154
निर्वाचक का नाम : टोमनलाल निषाद
पिता का नाम: रूपसिंह निषाद
मकान संख्या : 25/क
उम्र : 29 लिंग : पुरुष
फोटो उपलब्ध

540 RAN1147800
निर्वाचक का नाम : कलाराम साहू
पिता का नाम: केवल साहू
मकान संख्या : 27
उम्र : 60 लिंग : पुरुष
फोटो उपलब्ध

541 RAN1147750
निर्वाचक का नाम : चंद्रिका बाई साहू
पति का नाम: कलाराम साहू
मकान संख्या : 27
उम्र : 53 लिंग : महिला
फोटो उपलब्ध

542 RAN1147537
निर्वाचक का नाम : ईश्वर सिंह
पिता का नाम: कलाराम
मकान संख्या : 27
उम्र : 40 लिंग : पुरुष
फोटो उपलब्ध

543 RAN1147545
निर्वाचक का नाम : भारती साहू
पति का नाम: ईश्वरसिंह साहू
मकान संख्या : 27
उम्र : 35 लिंग : महिला
फोटो उपलब्ध

544 RAN1147461
निर्वाचक का नाम : ताराचंद
पिता का नाम: कलाराम
मकान संख्या : 27
उम्र : 29 लिंग : पुरुष
फोटो उपलब्ध

545 RAN1464627
निर्वाचक का नाम : डेमन लाल
पिता का नाम: खोरबाहरा राम
मकान संख्या : 28
उम्र : 21 लिंग : पुरुष
फोटो उपलब्ध

546 MP/022/170/375078
निर्वाचक का नाम : सगरुराम यादव
पिता का नाम: सिलाल यादव
मकान संख्या : 30
उम्र : 71 लिंग : पुरुष
फोटो उपलब्ध

547 MP/022/170/375229
निर्वाचक का नाम : सुरतियाबाईर्र् यादव
पति का नाम: सगरुराम यादव
मकान संख्या : 30
उम्र : 67 लिंग : महिला
फोटो उपलब्ध

548 JBZ4625943
निर्वाचक का नाम : टीकम यादव
पिता का नाम: सगरु यादव
मकान संख्या : 30
उम्र : 39 लिंग : पुरुष
फोटो उपलब्ध

549 RAN0558064
निर्वाचक का नाम : केकती यादव
पति का नाम: टीकम यादव
मकान संख्या : 30
उम्र : 38 लिंग : महिला
फोटो उपलब्ध

550 JBZ4625935
निर्वाचक का नाम : बिहारीलाल यादव
पिता का नाम: सगरु यादव
मकान संख्या : 30
उम्र : 37 लिंग : पुरुष
फोटो उपलब्ध

551 RAN1467240
निर्वाचक का नाम : गोपीचंद
पिता का नाम: टीकम राम
मकान संख्या : 30
उम्र : 20 लिंग : पुरुष
फोटो उपलब्ध

552 JBZ4625950
निर्वाचक का नाम : घनाराम कोरेती
पिता का नाम: महरुराम कोरेती
मकान संख्या : 31
उम्र : 46 लिंग : पुरुष
फोटो उपलब्ध

553 JBZ4625976
निर्वाचक का नाम : हेमुराम कोरेती
पिता का नाम: महरुराम कोरेती
मकान संख्या : 31
उम्र : 43 लिंग : पुरुष
फोटो उपलब्ध

554 RAN0266981
निर्वाचक का नाम : राधा बाई कोरेटी
पति का नाम: हेमू राम
मकान संख्या : 31
उम्र : 42 लिंग : महिला
फोटो उपलब्ध

555 JBZ4625992
निर्वाचक का नाम : पनकीनबाईर्र् कोरेती
पति का नाम: घनाराम कोरेती
मकान संख्या : 31
उम्र : 42 लिंग : महिला
फोटो उपलब्ध

556 JBZ4625968
निर्वाचक का नाम : गैत्रीबाईर्र् कोरेती
पति का नाम: हेमूराम कोरेती
मकान संख्या : 31
उम्र : 39 लिंग : महिला
फोटो उपलब्ध

557 RAN1518216
निर्वाचक का नाम : उमेश्वरी
पिता का नाम: घनाराम
मकान संख्या : 31
उम्र : 25 लिंग : महिला
फोटो उपलब्ध

558 RAN1518422
निर्वाचक का नाम : हेमंत कुमार
पिता का नाम: घना राम
मकान संख्या : 31
उम्र : 23 लिंग : पुरुष
फोटो उपलब्ध

559 JBZ4626008
निर्वाचक का नाम : बल्लुराम पांडे
पिता का नाम: बाबुलाल पांडे
मकान संख्या : 33
उम्र : 46 लिंग : पुरुष
फोटो उपलब्ध

560 JBZ4626016
निर्वाचक का नाम : तिलोकबाईर्र् पांडे
पति का नाम: बल्लुराम पांडे
मकान संख्या : 33
उम्र : 44 लिंग : महिला
फोटो उपलब्ध

561 RAN1368331
निर्वाचक का नाम : पुनाराम
पिता का नाम: बल्लू राम
मकान संख्या : 33
उम्र : 22 लिंग : पुरुष
फोटो उपलब्ध

562 JBZ4626289
निर्वाचक का नाम : परदेशी सिन्हा
पिता का नाम: झाडूराम सिन्हा
मकान संख्या : 34
उम्र : 38 लिंग : पुरुष
फोटो उपलब्ध

563 JBZ4626149
निर्वाचक का नाम : परमिला सिन्हा
पति का नाम: परदेशी सिन्हा
मकान संख्या : 34
उम्र : 36 लिंग : महिला
फोटो उपलब्ध

564 RAN1562560
निर्वाचक का नाम : कीर्तन लाल
पिता का नाम: परदेशी राम
मकान संख्या : 34
उम्र : 20 लिंग : पुरुष
फोटो उपलब्ध

565 RAN0115683
निर्वाचक का नाम : भावनबाईर्र् विश्वकर्मा
पति का नाम: देवारसिह विश्वकर्मा
मकान संख्या : 35
उम्र : 43 लिंग : महिला
फोटो उपलब्ध

566 RAN1339837
निर्वाचक का नाम : सकुंतला विश्वकर्मा
पति का नाम: सुरेंद्र
मकान संख्या : 35
उम्र : 29 लिंग : महिला
फोटो उपलब्ध

567 RAN1382050
निर्वाचक का नाम : सुरेंद्र कुमार
पिता का नाम: देवर सिंग
मकान संख्या : 35
उम्र : 27 लिंग : पुरुष
फोटो उपलब्ध

568 MP/022/170/375258
निर्वाचक का नाम : भगवान सींह कुंजाम
पिता का नाम: श्याम सींग कुंजाम
मकान संख्या : 36
उम्र : 55 लिंग : पुरुष
फोटो उपलब्ध

569 MP/022/170/375259
निर्वाचक का नाम : अगनीबाईर्र् कुंजाम
पति का नाम: भगवानी कुंजाम
मकान संख्या : 36
उम्र : 52 लिंग : महिला
फोटो उपलब्ध

570 RAN1064989
निर्वाचक का नाम : दानेश्वर
पिता का नाम: भगवान सिंह
मकान संख्या : 36
उम्र : 31 लिंग : पुरुष
फोटो उपलब्ध

571 RAN1147487
निर्वाचक का नाम : दानेश्वरी
पिता का नाम: भगवान सिंग
मकान संख्या : 36
उम्र : 26 लिंग : महिला
फोटो उपलब्ध

572 JBZ1175660
निर्वाचक का नाम : गनपत बोरकर
पिता का नाम: रामदयाल बोरकर
मकान संख्या : 38
उम्र : 63 लिंग : पुरुष
फोटो उपलब्ध

573 RAN0140764
निर्वाचक का नाम : कमलाबाईर्् बोरकर
पति का नाम: गनपत बोरकर
मकान संख्या : 38
उम्र : 58 लिंग : महिला
फोटो उपलब्ध

574 RAN0115691
निर्वाचक का नाम : सन्तोष बोरकर
पिता का नाम: गनपत बोरकर
मकान संख्या : 38
उम्र : 40 लिंग : पुरुष
फोटो उपलब्ध

575 JBZ1175132
निर्वाचक का नाम : संजय कुमार बोरकर
पिता का नाम: गणपत बोरकर
मकान संख्या : 38
उम्र : 37 लिंग : पुरुष
फोटो उपलब्ध

576 RAN1143163
निर्वाचक का नाम : लोकेश्वरी बोरकर
पति का नाम: संजय कुमार बोरकर
मकान संख्या : 38
उम्र : 36 लिंग : महिला
फोटो उपलब्ध

577 RAN0921155
निर्वाचक का नाम : ज्योति बोरकर
पति का नाम: संतोष बोरकर
मकान संख्या : 38
उम्र : 34 लिंग : महिला
फोटो उपलब्ध

578 JBZ1177088
निर्वाचक का नाम : मागीनबाई रामटेके
पति का नाम: लखनलाल रामटेके
मकान संख्या : 39
उम्र : 70 लिंग : महिला
फोटो उपलब्ध

579 JBZ4625836
निर्वाचक का नाम : भीमराव रामटेके
पिता का नाम: लखनलाल रामटेके
मकान संख्या : 39
उम्र : 46 लिंग : पुरुष
फोटो उपलब्ध

580 JBZ4625919
निर्वाचक का नाम : महेन्दकुमार रामटेके
पिता का नाम: लखनलाल रामटेके
मकान संख्या : 39
उम्र : 42 लिंग : पुरुष
फोटो उपलब्ध

581 JBZ1174978
निर्वाचक का नाम : महेश्वरी रामटेके
पति का नाम: भीमराव रामटेके
मकान संख्या : 39
उम्र : 41 लिंग : महिला
फोटो उपलब्ध

582 JBZ4626339
निर्वाचक का नाम : बबीता रामटेके
पति का नाम: महेन्दकुमार रामटेके
मकान संख्या : 39
उम्र : 37 लिंग : महिला
फोटो उपलब्ध

583 RAN1479070
निर्वाचक का नाम : स्नेहा
पिता का नाम: महेंद्रकुमार रामटेके
मकान संख्या : 39
उम्र : 21 लिंग : महिला
फोटो उपलब्ध

584 RAN0916734
निर्वाचक का नाम : उर्मिला बाई कलार
पति का नाम: होरी लाल कलार
मकान संख्या : 42
उम्र : 51 लिंग : महिला
फोटो उपलब्ध

585 RAN1340009
निर्वाचक का नाम : रोहित कुमार सिंहा
पिता का नाम: होरीलाल
मकान संख्या : 42
उम्र : 31 लिंग : पुरुष
फोटो उपलब्ध

586 RAN1340017
निर्वाचक का नाम : कविता
पति का नाम: रोहित कुमार
मकान संख्या : 42
उम्र : 26 लिंग : महिला
फोटो उपलब्ध

587 RAN1402098
निर्वाचक का नाम : वेदयज्ञ
पिता का नाम: बैसौहा
मकान संख्या : 42
उम्र : 26 लिंग : पुरुष
फोटो उपलब्ध

588 RAN1385442
निर्वाचक का नाम : किरण कुमारी सिंन्हा
पति का नाम: वेदयज्ञ
मकान संख्या : 42
उम्र : 25 लिंग : महिला
फोटो उपलब्ध

589 RAN1425198
निर्वाचक का नाम : ताकेश्वरि
पिता का नाम: सुखदेव
मकान संख्या : 42
उम्र : 22 लिंग : महिला
फोटो उपलब्ध

590 JBZ1175587
निर्वाचक का नाम : जगेश्वर
पिता का नाम: रुपनाथ जुरेशिया
मकान संख्या : हाऊस नं 20
उम्र : 46 लिंग : पुरुष
फोटो उपलब्ध

591 JBZ1175314
निर्वाचक का नाम : चन्द्रिकाबाई यादव
पति का नाम: बिहारीलाल यादव
मकान संख्या : ३०
उम्र : 37 लिंग : महिला
फोटो उपलब्ध

592 JBZ5266689
निर्वाचक का नाम : चैतराम पटेल
पिता का नाम: रामलाल पटेल
मकान संख्या : 2
उम्र : 61 लिंग : पुरुष
फोटो उपलब्ध

593 RAN0558072
निर्वाचक का नाम : चितरेखा पटेल
पति का नाम: चैतराम पटेल
मकान संख्या : 2
उम्र : 42 लिंग : महिला
फोटो उपलब्ध

594 JBZ5266606
निर्वाचक का नाम : तुलाराम साहु
पिता का नाम: काशीराम साहु
मकान संख्या : 3
उम्र : 76 लिंग : पुरुष
फोटो उपलब्ध

595 JBZ5266648
निर्वाचक का नाम : देवकीबाईर्ई साहु
पति का नाम: तुलाराम साहु
मकान संख्या : 3
उम्र : 73 लिंग : महिला
फोटो उपलब्ध

596 RAN0905554
निर्वाचक का नाम : तिलोचन कुमार साहु
पिता का नाम: तुलाराम साहु
मकान संख्या : 3
उम्र : 30 लिंग : पुरुष
फोटो उपलब्ध

597 RAN1143346
निर्वाचक का नाम : नेमकुमारी साहू
पिता का नाम: तिलोचन कुमार साहू
मकान संख्या : 3
उम्र : 28 लिंग : महिला
फोटो उपलब्ध

598 JBZ5266721
निर्वाचक का नाम : ताराबाईर्ई चंद्रवंशी
पति का नाम: हीराराम चंद्रवंशी
मकान संख्या : 4
उम्र : 61 लिंग : महिला
फोटो उपलब्ध

599 RAN0558080
निर्वाचक का नाम : महेंद्र कुमार चन्द्रवंशी
पिता का नाम: हीरा राम चन्द्रवंशी
मकान संख्या : 4
उम्र : 42 लिंग : पुरुष
फोटो उपलब्ध

600 RAN0558221
निर्वाचक का नाम : गजेन्द्र चंद्रवंशी
पिता का नाम: हीराराम चंद्रवंशी
मकान संख्या : 4
उम्र : 36 लिंग : पुरुष
फोटो उपलब्ध

601 RAN0834986
निर्वाचक का नाम : योगेश्वरी चंद्रवंशी
पति का नाम: महेन्द्रकुमार चंद्रवंशी
मकान संख्या : 4
उम्र : 35 लिंग : महिला
फोटो उपलब्ध

602 RAN0834978
निर्वाचक का नाम : सरोजबाई चंद्रवंशी
पति का नाम: गजेन्द्र चंद्रवंशी
मकान संख्या : 4
उम्र : 34 लिंग : महिला
फोटो उपलब्ध

603 JBZ1174044
निर्वाचक का नाम : हेमबाई ठाकूर
पति का नाम: रेखुराम ठाकूर
मकान संख्या : 5
उम्र : 43 लिंग : महिला
फोटो उपलब्ध

604 JBZ1175942
निर्वाचक का नाम : विदेशराम मरकाम
पिता का नाम: मनराखन मरकाम
मकान संख्या : 7
उम्र : 48 लिंग : पुरुष
फोटो उपलब्ध

605 RAN0834994
निर्वाचक का नाम : ललित कुमार
पिता का नाम: बिदेश राम
मकान संख्या : 7
उम्र : 33 लिंग : पुरुष
फोटो उपलब्ध

606 RAN1006162
निर्वाचक का नाम : बलेशकुमार मरकाम
पिता का नाम: बिदेशकुमार मरकाम
मकान संख्या : 7
उम्र : 28 लिंग : पुरुष
फोटो उपलब्ध

607 JBZ1175934
निर्वाचक का नाम : दीनाराम साहू
पिता का नाम: रामनाथ साहू
मकान संख्या : 8
उम्र : 61 लिंग : पुरुष
फोटो उपलब्ध

608 JBZ1175926
निर्वाचक का नाम : मीनाबाई साहू
पति का नाम: दीनाराम साहू
मकान संख्या : 8
उम्र : 58 लिंग : महिला
फोटो उपलब्ध

609 RAN1626456
निर्वाचक का नाम : सुखमिन मरकाम
पिता का नाम: मनराखन मरकाम
मकान संख्या : 08
उम्र : 36 लिंग : महिला
फोटो उपलब्ध

610 RAN0921189
निर्वाचक का नाम : लालचंद साहू
पिता का नाम: दीनाराम साहू
मकान संख्या : 8
उम्र : 33 लिंग : पुरुष
फोटो उपलब्ध

611 RAN1339936
निर्वाचक का नाम : चंद्रिका
पति का नाम: बेलसिंग
मकान संख्या : 08
उम्र : 30 लिंग : महिला
फोटो उपलब्ध

612 JBZ1176221
निर्वाचक का नाम : सरिता बाई साहू
पति का नाम: मिनेश कुमार साहू
मकान संख्या : 8/
उम्र : 36 लिंग : महिला
फोटो उपलब्ध

613 RAN1306703
निर्वाचक का नाम : बेल सिंग
पिता का नाम: मान सिंग
मकान संख्या : 08
उम्र : 25 लिंग : पुरुष
फोटो उपलब्ध

614 JBZ1175918
निर्वाचक का नाम : देवीराम मरकाम
पिता का नाम: अमरसिह मरकाम
मकान संख्या : 9
उम्र : 54 लिंग : पुरुष
फोटो उपलब्ध

615 JBZ1177203
निर्वाचक का नाम : अनुपबाईर्ई मरकाम
पति का नाम: देवीराम मरकाम
मकान संख्या : 9
उम्र : 52 लिंग : महिला
फोटो उपलब्ध

616 RAN1006170
निर्वाचक का नाम : गोवर्धन मरकाम
पिता का नाम: देवीराम मरकाम
मकान संख्या : 9
उम्र : 28 लिंग : पुरुष
फोटो उपलब्ध

617 RAN1556471
निर्वाचक का नाम : राजेंद्र कुमार मरकाम
पिता का नाम: देवी राम मरकाम
मकान संख्या : 9
उम्र : 26 लिंग : पुरुष
फोटो उपलब्ध

618 RAN1520782
निर्वाचक का नाम : अमन कुमार मंडावी
पिता का नाम: दिनेश कुमार मंडावी
मकान संख्या : Ward 17
उम्र : 24 लिंग : पुरुष
फोटो उपलब्ध

619 RAN1556042
निर्वाचक का नाम : ममता
पिता का नाम: दिनेश मंडावी
मकान संख्या : 9
उम्र : 22 लिंग : महिला
फोटो उपलब्ध

620 RAN1556414
निर्वाचक का नाम : दिनेश कुमार मरकाम
पिता का नाम: देवी राम मरकाम
मकान संख्या : 9
उम्र : 21 लिंग : पुरुष
फोटो उपलब्ध

621 RAN1556273
निर्वाचक का नाम : मिसलाल
पिता का नाम: दिनेश मंडावी
मकान संख्या : 9
उम्र : 20 लिंग : पुरुष
फोटो उपलब्ध

622 RAN1557842
निर्वाचक का नाम : कमला वट्टी
पति का नाम: टिलेश्वर वट्टी
मकान संख्या : 9/क
उम्र : 30 लिंग : महिला
फोटो उपलब्ध

623 RAN0182345
निर्वाचक का नाम : मंगोतिन बाई मंडावी
पति का नाम: भगवान सिंह मंडावी
मकान संख्या : 9/क
उम्र : 60 लिंग : महिला
फोटो उपलब्ध

624 RAN0182352
निर्वाचक का नाम : दिनेश मंडावी
पिता का नाम: चंदनलाल मंडावी
मकान संख्या : 9/क
उम्र : 42 लिंग : पुरुष
फोटो उपलब्ध

625 RAN0182360
निर्वाचक का नाम : तिलेश्वरी मंडावी
पति का नाम: दिनेश मंडावी
मकान संख्या : 9/क
उम्र : 36 लिंग : महिला
फोटो उपलब्ध

626 RAN0646125
निर्वाचक का नाम : तिलेश्वर वटटी
पिता का नाम: रामायण वटटी
मकान संख्या : 9/क
उम्र : 34 लिंग : पुरुष
फोटो उपलब्ध

627 RAN0182287
निर्वाचक का नाम : बुधरुराम कोमरे
पिता का नाम: आनदराम कोमरे
मकान संख्या : 10
उम्र : 53 लिंग : पुरुष
फोटो उपलब्ध

628 JBZ1175629
निर्वाचक का नाम : सुदामा कोमरे
पिता का नाम: आनन्दराम कोमरे
मकान संख्या : 10
उम्र : 52 लिंग : पुरुष
फोटो उपलब्ध

629 JBZ1175611
निर्वाचक का नाम : सुरजाबाई कोमरे
पति का नाम: सुदामा कोमरे
मकान संख्या : 10
उम्र : 50 लिंग : महिला
फोटो उपलब्ध

630 RAN1031376
निर्वाचक का नाम : प्रसोत्तम कोमरे
पिता का नाम: सुदामा कोमरे
मकान संख्या : 10
उम्र : 29 लिंग : पुरुष
फोटो उपलब्ध

631 RAN1031384
निर्वाचक का नाम : ढालसिंग कोमरे
पिता का नाम: सुदामा कोमरे
मकान संख्या : 10
उम्र : 28 लिंग : पुरुष
फोटो उपलब्ध

632 RAN1467133
निर्वाचक का नाम : हितेश्वरी
पति का नाम: ढालसिंग कोमरे
मकान संख्या : 10
उम्र : 25 लिंग : महिला
फोटो उपलब्ध

633 RAN1535707
निर्वाचक का नाम : गीता
पति का नाम: प्रसोत्तम
मकान संख्या : 10
उम्र : 25 लिंग : महिला
फोटो उपलब्ध

634 JBZ1175603
निर्वाचक का नाम : महासीग कोमरे
पिता का नाम: सुरुजराम कोमरे
मकान संख्या : 11
उम्र : 72 लिंग : पुरुष
फोटो उपलब्ध

635 JBZ1175595
निर्वाचक का नाम : सुशीलाबाई कोमरे
पति का नाम: महासीग कोमरे
मकान संख्या : 11
उम्र : 70 लिंग : महिला
फोटो उपलब्ध

636 RAN0140772
निर्वाचक का नाम : गौतरिहा कोमरे
पिता का नाम: महा सिंग कोमरे
मकान संख्या : 11
उम्र : 35 लिंग : पुरुष
फोटो उपलब्ध

637 RAN0834937
निर्वाचक का नाम : समारूराम कोमरे
पिता का नाम: महासिंग कोमरे
मकान संख्या : 11
उम्र : 31 लिंग : पुरुष
फोटो उपलब्ध

638 RAN1147669
निर्वाचक का नाम : गौतम
पिता का नाम: महासिंह
मकान संख्या : 11
उम्र : 27 लिंग : पुरुष
फोटो उपलब्ध

639 RAN0558239
निर्वाचक का नाम : बंदुराम कोमरे
पिता का नाम: सुरुज कोमरे
मकान संख्या : 12
उम्र : 76 लिंग : पुरुष
फोटो उपलब्ध

640 JBZ1175439
निर्वाचक का नाम : शान्तिबाई कोमरे
पति का नाम: बंदुराम कोमरे
मकान संख्या : 12
उम्र : 75 लिंग : महिला
फोटो उपलब्ध

641 JBZ1175710
निर्वाचक का नाम : सुमित्रा निषाद
पति का नाम: जैनलाल निषाद
मकान संख्या : 12
उम्र : 54 लिंग : महिला
फोटो उपलब्ध

642 JBZ1175553
निर्वाचक का नाम : नन्दलाल कोमरे
पिता का नाम: बंदुराम कोमरे
मकान संख्या : 12
उम्र : 47 लिंग : पुरुष
फोटो उपलब्ध

643 JBZ1177229
निर्वाचक का नाम : रेखूराम ठाकुर
पिता का नाम: बृजलाल ठाकुर
मकान संख्या : 12
उम्र : 45 लिंग : पुरुष
फोटो उपलब्ध

644 JBZ1177237
निर्वाचक का नाम : छगनलाल कोमरे
पिता का नाम: बन्दुराम कोमरे
मकान संख्या : 12
उम्र : 41 लिंग : पुरुष
फोटो उपलब्ध

645 JBZ1175546
निर्वाचक का नाम : अनिता कोमरे
पति का नाम: छगन कोमरे
मकान संख्या : 12
उम्र : 38 लिंग : महिला
फोटो उपलब्ध

646 JBZ1175538
निर्वाचक का नाम : संगीता बाई कोमरे
पति का नाम: नंदलाल कोमरे
मकान संख्या : 12
उम्र : 35 लिंग : महिला
फोटो उपलब्ध

647 RAN1557784
निर्वाचक का नाम : नरसिंग
पिता का नाम: रेखू राम
मकान संख्या : 12
उम्र : 22 लिंग : पुरुष
फोटो उपलब्ध

648 RAN1382472
निर्वाचक का नाम : डोमन लाल
पिता का नाम: सगन
मकान संख्या : 12
उम्र : 21 लिंग : पुरुष
फोटो उपलब्ध

649 RAN1632066
निर्वाचक का नाम : खोमन लाल
पिता का नाम: छगन लाल
मकान संख्या : 12
उम्र : 19 लिंग : पुरुष
फोटो उपलब्ध

650 RAN0960567
निर्वाचक का नाम : अनिता निषाद
पति का नाम: इन्द्रेश कुमार निषाद
मकान संख्या : 12/क
उम्र : 35 लिंग : महिला
फोटो उपलब्ध

651 RAN0558247
निर्वाचक का नाम : कबिलाल मंडावी
पिता का नाम: हिरदेराम मंडावी
मकान संख्या : 13
उम्र : 50 लिंग : पुरुष
फोटो उपलब्ध

652 JBZ1175884
निर्वाचक का नाम : कीर्तनलाल कचलामी
पिता का नाम: रामाधीन कचलामी
मकान संख्या : 13
उम्र : 42 लिंग : पुरुष
फोटो उपलब्ध

653 JBZ1175728
निर्वाचक का नाम : कीशनलाल कचलामी
पिता का नाम: रामाधीन कचलामी
मकान संख्या : 13
उम्र : 41 लिंग : पुरुष
फोटो उपलब्ध

654 JBZ1174960
निर्वाचक का नाम : रेखा बाई कचलामे
पति का नाम: किशन लाल कचलामे
मकान संख्या : 13
उम्र : 36 लिंग : महिला
फोटो उपलब्ध

655 JBZ1177179
निर्वाचक का नाम : खोमिन बाई कचलामी
पति का नाम: कीर्तनलाल कचलामी
मकान संख्या : 13
उम्र : 36 लिंग : महिला
फोटो उपलब्ध

656 JBZ1175868
निर्वाचक का नाम : रामसीग निषाद
पिता का नाम: सुखराम निषाद
मकान संख्या : 14
उम्र : 52 लिंग : पुरुष
फोटो उपलब्ध

657 JBZ1176007
निर्वाचक का नाम : दुकली निषाद
पति का नाम: रामसिग निषाद
मकान संख्या : 14
उम्र : 50 लिंग : महिला
फोटो उपलब्ध

658 JBZ1174523
निर्वाचक का नाम : नोहर निषाद
पिता का नाम: सुकराम निषाद
मकान संख्या : 14
उम्र : 45 लिंग : पुरुष
फोटो उपलब्ध

659 RAN1513811
निर्वाचक का नाम : केश राम
पिता का नाम: रामसिंग निषाद
मकान संख्या : 14
उम्र : 27 लिंग : पुरुष
फोटो उपलब्ध

660 RAN1533546
निर्वाचक का नाम : काजोल निषाद
पति का नाम: केशराम निषाद
मकान संख्या : 14
उम्र : 27 लिंग : महिला
फोटो उपलब्ध

661 RAN1514017
निर्वाचक का नाम : दुर्गेश कुमार
पिता का नाम: रामसिंग निषाद
मकान संख्या : 14
उम्र : 25 लिंग : पुरुष
फोटो उपलब्ध

662 RAN1557685
निर्वाचक का नाम : जितेंद्र कुमार
पिता का नाम: रामसिंग
मकान संख्या : 14
उम्र : 22 लिंग : पुरुष
फोटो उपलब्ध

663 RAN1558030
निर्वाचक का नाम : दुष्यंत कुमार
पिता का नाम: नोहर सिंह
मकान संख्या : 14
उम्र : 20 लिंग : पुरुष
फोटो उपलब्ध

664 JBZ1175843
निर्वाचक का नाम : मन्नूराम चंद्रवंशी
पिता का नाम: फगवाराम चंद्रवंशी
मकान संख्या : 16
उम्र : 51 लिंग : पुरुष
फोटो उपलब्ध

665 RAN0182303
निर्वाचक का नाम : फूलमत चंद्रवंशी
पति का नाम: मन्नूराम चंद्रवंशी
मकान संख्या : 16
उम्र : 47 लिंग : महिला
फोटो उपलब्ध

666 RAN1122399
निर्वाचक का नाम : नोहर सिंग कंवर
पिता का नाम: मन्नू राम कंवर
मकान संख्या : 16
उम्र : 28 लिंग : पुरुष
फोटो उपलब्ध

667 JBZ1175835
निर्वाचक का नाम : बिसनराम साहू
पिता का नाम: जयलाल साहू
मकान संख्या : 18
उम्र : 58 लिंग : पुरुष
फोटो उपलब्ध

668 JBZ1175827
निर्वाचक का नाम : कान्तिबाई साहू
पति का नाम: बिसनराम साहू
मकान संख्या : 18
उम्र : 56 लिंग : महिला
फोटो उपलब्ध

669 RAN0834945
निर्वाचक का नाम : शैलेन्द्री साहु
पति का नाम: टाकेश्वर साहु
मकान संख्या : 18
उम्र : 33 लिंग : महिला
फोटो उपलब्ध

670 RAN0834952
निर्वाचक का नाम : टकेश्वर साहु
पिता का नाम: विष्णुराम साहु
मकान संख्या : 18
उम्र : 32 लिंग : पुरुष
फोटो उपलब्ध

671 RAN0267005
निर्वाचक का नाम : कन्हैयाराम यादव
पिता का नाम: धिराजीराम
मकान संख्या : 18/क
उम्र : 33 लिंग : पुरुष
फोटो उपलब्ध

672 RAN0267013
निर्वाचक का नाम : तिलोका बाई यादव
पति का नाम: कन्हैयाराम
मकान संख्या : 18/क
उम्र : 33 लिंग : महिला
फोटो उपलब्ध

673 JBZ1175520
निर्वाचक का नाम : द्वारकाराम सिंहा
पिता का नाम: जेठूराम सिंहा
मकान संख्या : 19
उम्र : 55 लिंग : पुरुष
फोटो उपलब्ध

674 JBZ5266622
निर्वाचक का नाम : रुखमणी सिंहा
पति का नाम: द्वारकाराम सिंहा
मकान संख्या : 19
उम्र : 50 लिंग : महिला
फोटो उपलब्ध

675 RAN0834960
निर्वाचक का नाम : सातोबाई सिन्हा
पति का नाम: अशोककुमार सिन्हा
मकान संख्या : 19
उम्र : 36 लिंग : महिला
फोटो उपलब्ध

676 RAN0267021
निर्वाचक का नाम : अशोक कुमार सिन्हा
पिता का नाम: द्वारिका सिन्हा
मकान संख्या : 19
उम्र : 34 लिंग : पुरुष
फोटो उपलब्ध

677 RAN1485804
निर्वाचक का नाम : टुम्मन लाल
पिता का नाम: द्वारिका प्रसाद
मकान संख्या : 19
उम्र : 29 लिंग : पुरुष
फोटो उपलब्ध

678 JBZ5266697
निर्वाचक का नाम : महेश धनकर
पिता का नाम: तुलसी राम धनकर
मकान संख्या : 19/8
उम्र : 57 लिंग : पुरुष
फोटो उपलब्ध

679 JBZ5266705
निर्वाचक का नाम : परमिला धनकर
पति का नाम: महेश धनकर
मकान संख्या : 19/8
उम्र : 52 लिंग : महिला
फोटो उपलब्ध

680 RAN1065028
निर्वाचक का नाम : विश्व प्रताप
पिता का नाम: महेश
मकान संख्या : 19/8
उम्र : 32 लिंग : पुरुष
फोटो उपलब्ध

681 RAN1147099
निर्वाचक का नाम : नकुल राम धनकर
पिता का नाम: महेश कुमार धनकर
मकान संख्या : 19/8
उम्र : 30 लिंग : पुरुष
फोटो उपलब्ध

682 RAN1065010
निर्वाचक का नाम : बिंदा बाई
पति का नाम: विश्वप्रसाद
मकान संख्या : 19/8
उम्र : 28 लिंग : महिला
फोटो उपलब्ध

683 RAN1147123
निर्वाचक का नाम : अजय कुमार धनकर
पिता का नाम: महेश कुमार धनकर
मकान संख्या : 19/8
उम्र : 27 लिंग : पुरुष
फोटो उपलब्ध

684 RAN1339928
निर्वाचक का नाम : सुनीता
पति का नाम: नकुलराम
मकान संख्या : 19/8
उम्र : 27 लिंग : महिला
फोटो उपलब्ध

685 RAN1339910
निर्वाचक का नाम : सुखबती
पति का नाम: अजय कुमार
मकान संख्या : 19/8
उम्र : 25 लिंग : महिला
फोटो उपलब्ध

686 RAN0558254
निर्वाचक का नाम : हरीला बाई धनकर
पति का नाम: हीरालाल धनकर
मकान संख्या : 19/क
उम्र : 49 लिंग : महिला
फोटो उपलब्ध

687 JBZ1175512
निर्वाचक का नाम : मुरहाराम साहू
पिता का नाम: जोहनराम साहू
मकान संख्या : 20
उम्र : 54 लिंग : पुरुष
फोटो उपलब्ध

688 RAN0921114
निर्वाचक का नाम : रेखलाल साहू
पिता का नाम: मुरहाराम साहू
मकान संख्या : 20
उम्र : 33 लिंग : पुरुष
फोटो उपलब्ध

689 RAN0802488
निर्वाचक का नाम : मानकुंवर साहु
पति का नाम: रेखलाल साहु
मकान संख्या : 20
उम्र : 31 लिंग : महिला
फोटो उपलब्ध

690 JBZ1175496
निर्वाचक का नाम : बिसरीबाई वट्टी
पति का नाम: काशीराम वट्टी
मकान संख्या : 21
उम्र : 71 लिंग : महिला
फोटो उपलब्ध

691 RAN1514132
निर्वाचक का नाम : चंद्रप्रभा
पति का नाम: सतन कुमार साहू
मकान संख्या : 21/जी
उम्र : 25 लिंग : महिला
फोटो उपलब्ध

692 RAN1626886
निर्वाचक का नाम : तुलसी राम साहू
पिता का नाम: आनंदकार साहू
मकान संख्या : 21/ग
उम्र : 38 लिंग : पुरुष
फोटो उपलब्ध

693 RAN0182311
निर्वाचक का नाम : नरोत्तम साहु
पिता का नाम: पल्टन राम साहु
मकान संख्या : 21/क
उम्र : 75 लिंग : पुरुष
फोटो उपलब्ध

694 RAN0558270
निर्वाचक का नाम : आनंदकार साहू
पिता का नाम: भागबली साहू
मकान संख्या : 21/ग
उम्र : 63 लिंग : पुरुष
फोटो उपलब्ध

695 JBZ1174937
निर्वाचक का नाम : राजबती साहु
पिता का नाम: नरोत्तम लाल साहु
मकान संख्या : 21/क
उम्र : 50 लिंग : महिला
फोटो उपलब्ध

696 RAN0140780
निर्वाचक का नाम : टोमनलाल साहु
पिता का नाम: नरोत्तम लाल साहु
मकान संख्या : 21 क
उम्र : 40 लिंग : पुरुष
फोटो उपलब्ध

697 RAN0182329
निर्वाचक का नाम : फत्तेलाल साहु
पिता का नाम: नरोत्तमलाल साहु
मकान संख्या : 21/क
उम्र : 36 लिंग : पुरुष
फोटो उपलब्ध

698 RAN0557868
निर्वाचक का नाम : हीरालाल धनकर
पिता का नाम: तुलसीराम धनकर
मकान संख्या : 25क
उम्र : 52 लिंग : पुरुष
फोटो उपलब्ध

699 RAN1339977
निर्वाचक का नाम : पूरनसिँग
पिता का नाम: मुरहाराम
मकान संख्या : 28
उम्र : 23 लिंग : पुरुष
फोटो उपलब्ध

700 RAN1521095
निर्वाचक का नाम : राजेश्वरी
पिता का नाम: घनाराम
मकान संख्या : 31
उम्र : 21 लिंग : महिला
फोटो उपलब्ध

701 RAN0267047
निर्वाचक का नाम : सगाबती
पति का नाम: मानसिंग
मकान संख्या : 68
उम्र : 54 लिंग : महिला
फोटो उपलब्ध

702 RAN1282045
निर्वाचक का नाम : हेमलता
पति का नाम: टूमन लाल
मकान संख्या : हाऊस नंबर 19
उम्र : 34 लिंग : महिला
फोटो उपलब्ध

703 JBZ1175579
निर्वाचक का नाम : जैनलाल निषाद
पिता का नाम: उमेंदीराम निषाद
मकान संख्या : १२क
उम्र : 57 लिंग : पुरुष
फोटो उपलब्ध

704 JBZ1175892
निर्वाचक का नाम : पंचबती मंडावी
पति का नाम: कबिलास मंडावी
मकान संख्या : १३
उम्र : 44 लिंग : महिला
फोटो उपलब्ध

705 JBZ1175306
निर्वाचक का नाम : मिनेशकुमार साहू
पिता का नाम: दीनाराम साहू
मकान संख्या : ८
उम्र : 37 लिंग : पुरुष
फोटो उपलब्ध

706 JBZ1177187
निर्वाचक का नाम : मंगनी बाई गोंड
पति का नाम: जगदीश श्याम गोंड
मकान संख्या : १७/क
उम्र : 60 लिंग : महिला
फोटो उपलब्ध

707 JBZ1175140
निर्वाचक का नाम : इन्द्रेशकुमार निषाद
पिता का नाम: जैनलाल निषाद
मकान संख्या : १२/क
उम्र : 37 लिंग : पुरुष
फोटो उपलब्ध

708 JBZ1175280
निर्वाचक का नाम : कुंवरबाई साहु
पति का नाम: फत्तेलाल साहु
मकान संख्या : २१/क
उम्र : 36 लिंग : महिला
फोटो उपलब्ध

709 RAN0182337
निर्वाचक का नाम : द्रोपतीबाई साहु
पति का नाम: टोमनलाल साहु
मकान संख्या : २१/क
उम्र : 34 लिंग : महिला
फोटो उपलब्ध

मतदाताओं की संक्षिप्त विवरणी :

A) मतदाताओं की संख्या :

		नामावली का प्रकार	निर्वाचक नामावली की पहचान :	**मतदाताओं की संख्या :**			
				पुरुष	महिला	तृतीय लिंग	कुल
I	मूल	मूल नामावली	समस्त पूरकों को को एकीकृत कर बनाई गई विशेष गहन पुनरीक्षण 2026 की मूल निर्वाचक नामावली	358	351	0	709
				358	351	0	709

निर्वाचक रजिस्ट्रीकरण अधिकारी के हस्ताक्षर