निर्वाचक नामावली 2026 S26 छत्तीसगढ

विधानसभा क्षेत्र की संख्या, नाम और आरक्षण की स्थिति : 77 - खुज्जी (सामान्य)	**भाग संख्या : : 50**

लोकसभा निर्वाचन क्षेत्र की संख्या, नाम और आरक्षण स्थिति जिसमें विधानसभा क्षेत्र है : 6 - राजनांदगांव (सामान्य)

1. पुनरीक्षण का विवरण

पुनरीक्षण का वर्ष : 2026

अर्हता दिनांक : 01-01-2026

पुनरीक्षण का प्रकार : विशेष गहन पुनरीक्षण 2026

प्रकाशन की तिथि : 23-12-2025

निर्वाचक नामावली की पहचान :

समस्त पूरकों को एकीकृत कर बनायी गई विशेष गहन पुनरीक्षण 2026 की मूल निर्वाचक नामावली

2. भाग व मतदान क्षेत्र का विवरण :

इस भाग के अनुभाग की संख्या व नाम :

1-वार्ड नं. 8 - बिजेपार
2- वार्ड नं. 9 बिजेपार
3-वार्ड नं. 10 - बिजेपार
4-वार्ड नं. 11 - बिजेपार
5-वार्ड नं. 12 - बिजेपार

मुख्य शहर/गाँव	: बिजेपार
डाकघर	: बम्हनीचारभाठा
पुलिस स्टेशन	: जोब (चौकी)
पंचायत	: नादियाखुर्द
तहसील	: छुरिया
अनुमंडल	: डोंगरगांव
जिला	: राजनांदगांव
पिन कोड	: 491558

3. मतदान केंद्र का विवरण

मतदान केंद्र की संख्या व नाम :

50 - बिजेपार

मतदान केंद्र का पता :

प्राशा भवन बिजेपार

मतदान केंद्र का प्रकार (पुरुष/महिला/सामान्य)	सामान्य
इस भाग में सहायक मतदान केन्द्रों की संख्या :	0

4. मतदाताओं की संख्या :

आरंभिक क्रम संख्या	अंतिम क्रम संख्या	मतदाताओं की संख्या			
		पुरुष	महिला	तृतीय लिंग	कुल
1	516	265	251	0	516

निर्वाचक रजिस्ट्रीकरण अधिकारी के हस्ताक्षर

Nazri Naksha

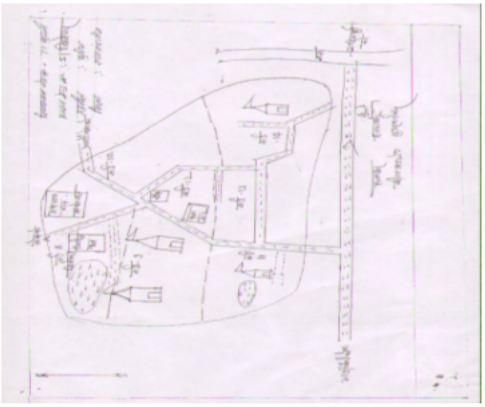

Google Map View

Polling Station Building Front View

Polling Station Front View

Cad View

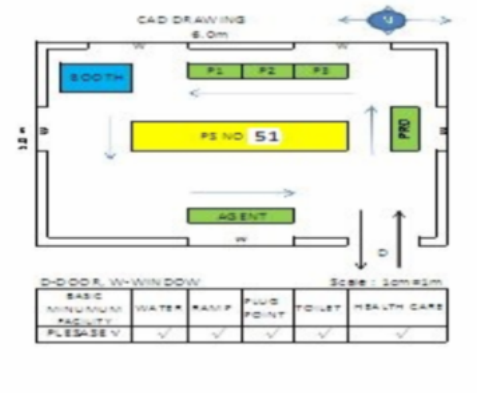

Key MAP View

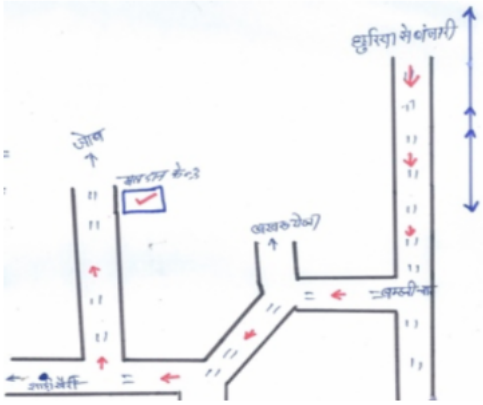

1 JBZ5162045
निर्वाचक का नाम : दुलमतबाईर् यादव
पति का नाम: पूरन यादव
मकान संख्या : 1
उम्र : 55 लिंग : महिला
फोटो उपलब्ध

2 RAN0592030
निर्वाचक का नाम : दिनेश कुमार यादव
पिता का नाम: पुरनराम यादव
मकान संख्या : 1
उम्र : 34 लिंग : पुरुष
फोटो उपलब्ध

3 RAN0922252
निर्वाचक का नाम : पुणिमा बाई यादव
पति का नाम: दिनेश कुमार यादव
मकान संख्या : 1
उम्र : 32 लिंग : महिला
फोटो उपलब्ध

4 RAN1188382
निर्वाचक का नाम : परमेश्वरी
पिता का नाम: बीरू राम
मकान संख्या : 1
उम्र : 26 लिंग : महिला
फोटो उपलब्ध

5 JBZ4731303
निर्वाचक का नाम : अनंदराम यादव
पिता का नाम: गोकुल यादव
मकान संख्या : 2
उम्र : 75 लिंग : पुरुष
फोटो उपलब्ध

6 JBZ4731451
निर्वाचक का नाम : सोनिया यादव
पति का नाम: अनांदराम यादव
मकान संख्या : 2
उम्र : 74 लिंग : महिला
फोटो उपलब्ध

7 RAN0522284
निर्वाचक का नाम : बीरूराम यादव
पिता का नाम: आनंदराम यादव
मकान संख्या : 2
उम्र : 45 लिंग : पुरुष
फोटो उपलब्ध

8 RAN0770388
निर्वाचक का नाम : रैमून यादव
पिता का नाम: आनंदराम यादव
मकान संख्या : 2
उम्र : 43 लिंग : महिला
फोटो उपलब्ध

9 JBZ4730388
निर्वाचक का नाम : कौशिल्या यादव
पति का नाम: बीरूराम यादव
मकान संख्या : 2
उम्र : 40 लिंग : महिला
फोटो उपलब्ध

10 JBZ4731576
निर्वाचक का नाम : दिलहरण यादव
पिता का नाम: आनंदराम यादव
मकान संख्या : 2
उम्र : 39 लिंग : पुरुष
फोटो उपलब्ध

11 JBZ0021295
निर्वाचक का नाम : रंजु यादव
पति का नाम: दिलहरण यादव
मकान संख्या : 2
उम्र : 38 लिंग : महिला
फोटो उपलब्ध

12 RAN0385120
निर्वाचक का नाम : राजेश यादव
पिता का नाम: आनंदराम यादव
मकान संख्या : 02
उम्र : 35 लिंग : पुरुष
फोटो उपलब्ध

13 RAN0922260
निर्वाचक का नाम : अमरेखा यादव
पति का नाम: राजेश यादव
मकान संख्या : 2
उम्र : 33 लिंग : महिला
फोटो उपलब्ध

14 JBZ4731634
निर्वाचक का नाम : परदेश बाईर् यादव
पति का नाम: चंदूराम यादव
मकान संख्या : 3
उम्र : 61 लिंग : महिला
फोटो उपलब्ध

15 RAN0522334
निर्वाचक का नाम : भादुराम यादव
पिता का नाम: चन्दुराम यादव
मकान संख्या : 3
उम्र : 41 लिंग : पुरुष
फोटो उपलब्ध

16 RAN0681346
निर्वाचक का नाम : बीरबल यादव
पिता का नाम: चन्दूराम यादव
मकान संख्या : 3
उम्र : 38 लिंग : पुरुष
फोटो उपलब्ध

17 RAN0522342
निर्वाचक का नाम : द्रोपति यादव
पति का नाम: भादुराम यादव
मकान संख्या : 3
उम्र : 37 लिंग : महिला
फोटो उपलब्ध

18 RAN0104299
निर्वाचक का नाम : इंदेश्वरी यादव
पति का नाम: बीरबल यादव
मकान संख्या : 03
उम्र : 36 लिंग : महिला
फोटो उपलब्ध

19 RAN0522359
निर्वाचक का नाम : सरस्वती बाई यादव
पति का नाम: नरेशकुमार यादव
मकान संख्या : 03
उम्र : 36 लिंग : महिला
फोटो उपलब्ध

20 RAN0385138
निर्वाचक का नाम : नरेश यादव
पिता का नाम: चन्दू यादव
मकान संख्या : 03
उम्र : 35 लिंग : पुरुष
फोटो उपलब्ध

21 RAN0307637
निर्वाचक का नाम : प्यारे लाल तितराम
पिता का नाम: बैसाखूराम तितराम
मकान संख्या : 4
उम्र : 34 लिंग : पुरुष
फोटो उपलब्ध

22 RAN1188952
निर्वाचक का नाम : चंदर कला
पति का नाम: प्यारे लाल तितराम
मकान संख्या : 4
उम्र : 29 लिंग : महिला
फोटो उपलब्ध

23 RAN0694257
निर्वाचक का नाम : लल्लू राम तितराम
पिता का नाम: बैसाखू राम तितराम
मकान संख्या : 4/1
उम्र : 31 लिंग : पुरुष
फोटो उपलब्ध

24 RAN1211036
निर्वाचक का नाम : सुरेंद्र कुमार
पिता का नाम: बैशाखू राम
मकान संख्या : 4/1
उम्र : 25 लिंग : पुरुष
फोटो उपलब्ध

25 RAN1475128
निर्वाचक का नाम : टोमिन तितराम
पति का नाम: सुरेंद्र कुमार तितराम
मकान संख्या : 4/1
उम्र : 25 लिंग : महिला
फोटो उपलब्ध

26 RAN1469014
निर्वाचक का नाम : संध्या बाई तितराम
पति का नाम: लल्लू राम तितराम
मकान संख्या : 4/1
उम्र : 24 लिंग : महिला
फोटो उपलब्ध

27 JBZ4731550
निर्वाचक का नाम : सुराजोबाईर् नेताम
पति का नाम: बिदेसिंह नेताम
मकान संख्या : 6
उम्र : 76 लिंग : महिला
फोटो उपलब्ध

28 RAN0681270
निर्वाचक का नाम : बुधियारिन नेताम
पिता का नाम: मंगलूराम नेताम
मकान संख्या : 6
उम्र : 32 लिंग : महिला
फोटो उपलब्ध

29 RAN0592022
निर्वाचक का नाम : अनिल कुमार नेताम
पिता का नाम: धनुकलाल नेताम
मकान संख्या : 6/1
उम्र : 33 लिंग : पुरुष
फोटो उपलब्ध

30 RAN0694232
निर्वाचक का नाम : सुरेश कुमार नेताम
पिता का नाम: धनूक नेताम
मकान संख्या : 6/1
उम्र : 31 लिंग : पुरुष
फोटो उपलब्ध

31 RAN1042589
निर्वाचक का नाम : अशोक कुमार नेताम
पिता का नाम: धनुक नेताम
मकान संख्या : 6/1
उम्र : 29 लिंग : पुरुष
फोटो उपलब्ध

32 RAN1468396
निर्वाचक का नाम : तपेश्वरी नेताम
पति का नाम: अशोक कुमार नेताम
मकान संख्या : 6/1
उम्र : 29 लिंग : महिला
फोटो उपलब्ध

33 RAN1581719
निर्वाचक का नाम : रुपा बाई नेताम
पति का नाम: सुरेश कुमार नेताम
मकान संख्या : 6/1
उम्र : 19 लिंग : महिला
फोटो उपलब्ध

34 JBZ4730693
निर्वाचक का नाम : झगरु पाल
पिता का नाम: प्रहलाद पाल
मकान संख्या : 7
उम्र : 65 लिंग : पुरुष
फोटो उपलब्ध

35 JBZ4730685
निर्वाचक का नाम : सोनकुवर पाल
पति का नाम: झगरु पाल
मकान संख्या : 7
उम्र : 60 लिंग : महिला
फोटो उपलब्ध

36 RAN0592154
निर्वाचक का नाम : द्रोण कुमार पाल
पिता का नाम: झगरू राम पाल
मकान संख्या : 7
उम्र : 34 लिंग : पुरुष
फोटो उपलब्ध

37 RAN1088962
निर्वाचक का नाम : नीतू
पति का नाम: द्रोणकुमार
मकान संख्या : 7
उम्र : 27 लिंग : महिला
फोटो उपलब्ध

38 RAN0681320
निर्वाचक का नाम : भूपेन्द्र मंडावी
पिता का नाम: सोनसिंग मंडावी
मकान संख्या : 8
उम्र : 32 लिंग : पुरुष
फोटो उपलब्ध

39 RAN1042654
निर्वाचक का नाम : केवरा मंडावी
पति का नाम: भूपेंद्र मंडावी
मकान संख्या : 8
उम्र : 29 लिंग : महिला
फोटो उपलब्ध

40 RAN0974592
निर्वाचक का नाम : धरमसिंग मंडावी
पिता का नाम: सोनसिंग मंडावी
मकान संख्या : 8
उम्र : 28 लिंग : पुरुष
फोटो उपलब्ध

41 JBZ4731089
निर्वाचक का नाम : अंजोरी उइंके
पिता का नाम: चैनसिंह उइंके
मकान संख्या : 9
उम्र : 70 लिंग : पुरुष
फोटो उपलब्ध

42 RAN1042704
निर्वाचक का नाम : तिजिया नेताम
पिता का नाम: अंजोरी ऊईके
मकान संख्या : 9
उम्र : 27 लिंग : महिला
फोटो उपलब्ध

43 RAN1611292
निर्वाचक का नाम : विजय मोहन नेताम
अन्य: तिजीया
मकान संख्या : 9
उम्र : 24 लिंग : पुरुष
फोटो उपलब्ध

44 RAN0681171
निर्वाचक का नाम : राम बाई यादव
पति का नाम: सुखीतराम यादव
मकान संख्या : 10
उम्र : 73 लिंग : महिला
फोटो उपलब्ध

45 RAN0522292
निर्वाचक का नाम : परुषोत्तम यादव
पिता का नाम: सुखीतराम यादव
मकान संख्या : 10
उम्र : 38 लिंग : पुरुष
फोटो उपलब्ध

46 RAN0522300
निर्वाचक का नाम : भुनेश्वरी यादव
पति का नाम: परुषोत्तम यादव
मकान संख्या : 10
उम्र : 37 लिंग : महिला
फोटो उपलब्ध

47 RAN0935155
निर्वाचक का नाम : जमुना यादव
पति का नाम: समलिया राम यादव
मकान संख्या : 10
उम्र : 36 लिंग : महिला
फोटो उपलब्ध

48 RAN0681163
निर्वाचक का नाम : समलिया यादव
पिता का नाम: सुखीत यादव
मकान संख्या : 10
उम्र : 33 लिंग : पुरुष
फोटो उपलब्ध

49 RAN1516749
निर्वाचक का नाम : जितेंद्र कुमार यादव
पिता का नाम: पुरुषोत्तम यादव
मकान संख्या : 10
उम्र : 21 लिंग : पुरुष
फोटो उपलब्ध

50 RAN0681189
निर्वाचक का नाम : रूखम यादव
पिता का नाम: डाक्टर यादव
मकान संख्या : 11
उम्र : 35 लिंग : पुरुष
फोटो उपलब्ध

51 RAN1307941
निर्वाचक का नाम : कीर्ती यादव
पति का नाम: कार्तिक यादव
मकान संख्या : 11
उम्र : 32 लिंग : महिला
फोटो उपलब्ध

52 RAN0935056
निर्वाचक का नाम : मेम बाई यादव
पति का नाम: रूखम लाल यादव
मकान संख्या : 11
उम्र : 31 लिंग : महिला
फोटो उपलब्ध

53 RAN0862714
निर्वाचक का नाम : कार्तिक राम यादव
पिता का नाम: डाक्टर यादव
मकान संख्या : 11
उम्र : 30 लिंग : पुरुष
फोटो उपलब्ध

54 RAN1042522
निर्वाचक का नाम : पुरानिक यादव
पिता का नाम: डॉक्टर यादव
मकान संख्या : 11
उम्र : 27 लिंग : पुरुष
फोटो उपलब्ध

55 JBZ0022301
निर्वाचक का नाम : दुलौरिन धनकर
पति का नाम: कार्तिक धनकर
मकान संख्या : 12
उम्र : 54 लिंग : महिला
फोटो उपलब्ध

56 RAN1632546
निर्वाचक का नाम : पुष्पा यादव
पति का नाम: माखन लाल यादव
मकान संख्या : 12
उम्र : 40 लिंग : महिला
फोटो उपलब्ध

57 JBZ4731022
निर्वाचक का नाम : अंकालू राम टेम्बुरकर
पिता का नाम: सुरजू राम टेम्बुरकर
मकान संख्या : 13
उम्र : 53 लिंग : पुरुष
फोटो उपलब्ध

58 JBZ4731014
निर्वाचक का नाम : गोमतीबाई टैम्बुरकर
पति का नाम: अकालू टैम्बुरकर
मकान संख्या : 13
उम्र : 50 लिंग : महिला
फोटो उपलब्ध

59 RAN0592097
निर्वाचक का नाम : चन्द्रशेखर टेम्बुरकर
पिता का नाम: अंकालू टेम्बुरकर
मकान संख्या : 13
उम्र : 34 लिंग : पुरुष
फोटो उपलब्ध

60 RAN0850578
निर्वाचक का नाम : धनश्याम टेम्बुरकर
पिता का नाम: अंकालूराम टेम्बुरकर
मकान संख्या : 13
उम्र : 32 लिंग : पुरुष
फोटो उपलब्ध

61 RAN0862722
निर्वाचक का नाम : हनुमान टेम्बुरकर
पिता का नाम: अंकालूराम टेम्बुरकर
मकान संख्या : 13
उम्र : 30 लिंग : पुरुष
फोटो उपलब्ध

62 RAN1011691
निर्वाचक का नाम : लीला टेम्बुरकर
पति का नाम: चन्द्रशेखर टेम्बुरकर
मकान संख्या : 13
उम्र : 30 लिंग : महिला
फोटो उपलब्ध

63 RAN1188432
निर्वाचक का नाम : उषा महर
पति का नाम: धनश्याम राम
मकान संख्या : 13
उम्र : 29 लिंग : महिला
फोटो उपलब्ध

64 RAN0974600
निर्वाचक का नाम : छत्रपाल साहू
पिता का नाम: ननकुराम साहू
मकान संख्या : 13/1
उम्र : 28 लिंग : पुरुष
फोटो उपलब्ध

65 JBZ5161740
निर्वाचक का नाम : भीखम रजक
पिता का नाम: तिजराम रजक
मकान संख्या : 15
उम्र : 65 लिंग : पुरुष
फोटो उपलब्ध

66 JBZ4730990
निर्वाचक का नाम : कौशिल्याबाईर्ई् रजक
पति का नाम: भीखम रजक
मकान संख्या : 15
उम्र : 63 लिंग : महिला
फोटो उपलब्ध

67 JBZ0022343
निर्वाचक का नाम : गोमती रजक
पति का नाम: धिरेन्द्रकुमार रजक
मकान संख्या : 15
उम्र : 37 लिंग : महिला
फोटो उपलब्ध

68 JBZ4732061
निर्वाचक का नाम : जगोली नेताम
पिता का नाम: इतवारी नेताम
मकान संख्या : 16
उम्र : 55 लिंग : पुरुष
फोटो उपलब्ध

69 JBZ4732046
निर्वाचक का नाम : यसोदाबाईर्ई् नेताम
पति का नाम: जगोली नेताम
मकान संख्या : 16
उम्र : 51 लिंग : महिला
फोटो उपलब्ध

70 RAN0681197
निर्वाचक का नाम : तोमन नेताम
पिता का नाम: जागोली नेताम
मकान संख्या : 16
उम्र : 32 लिंग : पुरुष
फोटो उपलब्ध

71 RAN1211085
निर्वाचक का नाम : इंद्र कुमार नेताम
पिता का नाम: जगोली नेताम
मकान संख्या : 16
उम्र : 25 लिंग : पुरुष
फोटो उपलब्ध

72 RAN1348812
निर्वाचक का नाम : दुर्गा नेताम
पति का नाम: तोमन नेताम
मकान संख्या : 16
उम्र : 25 लिंग : महिला
फोटो उपलब्ध

73 JBZ4731345
निर्वाचक का नाम : परसूराम यादव
पिता का नाम: पंचूराम यादव
मकान संख्या : 17
उम्र : 41 लिंग : पुरुष
फोटो उपलब्ध

74 JBZ0022186
निर्वाचक का नाम : सहदेव यादव
पिता का नाम: पंचूराम यादव
मकान संख्या : 17
उम्र : 37 लिंग : पुरुष
फोटो उपलब्ध

75 JBZ0022228
निर्वाचक का नाम : सीताबाई यादव
पति का नाम: सहदेवराम यादव
मकान संख्या : 17
उम्र : 37 लिंग : महिला
फोटो उपलब्ध

76 RAN1386705
निर्वाचक का नाम : अरविंद यादव
पिता का नाम: सहदेव यादव
मकान संख्या : 17
उम्र : 21 लिंग : पुरुष
फोटो उपलब्ध

77 JBZ5161864
निर्वाचक का नाम : साहेबदास रडाम
पिता का नाम: भारत रडाम
मकान संख्या : 18
उम्र : 55 लिंग : पुरुष
फोटो उपलब्ध

78 JBZ5161872
निर्वाचक का नाम : रुसईर्ईबाईर्ई् रडाम
पति का नाम: साहेबदास रडाम
मकान संख्या : 18
उम्र : 51 लिंग : महिला
फोटो उपलब्ध

79 JBZ5161898
निर्वाचक का नाम : फूलमत पाल
पति का नाम: रामचंद पाल
मकान संख्या : 19
उम्र : 63 लिंग : महिला
फोटो उपलब्ध

80 JBZ0022442
निर्वाचक का नाम : नरोतमदास पाल
पिता का नाम: रामचंद पाल
मकान संख्या : 19
उम्र : 42 लिंग : पुरुष
फोटो उपलब्ध

81 JBZ0021386
निर्वाचक का नाम : ममताबाई पाल
पति का नाम: नरोतमदास पाल
मकान संख्या : 19
उम्र : 38 लिंग : महिला
फोटो उपलब्ध

82 JBZ4732053
निर्वाचक का नाम : बाबूलाल रजक
पिता का नाम: नकुल रजक
मकान संख्या : 21
उम्र : 57 लिंग : पुरुष
फोटो उपलब्ध

83 JBZ4731485
निर्वाचक का नाम : मीनाबाईर्ई् रजक
पति का नाम: बाबूलाल रजक
मकान संख्या : 21
उम्र : 52 लिंग : महिला
फोटो उपलब्ध

84 RAN0862748
निर्वाचक का नाम : मेघनाथ रजक
पिता का नाम: बाबूलाल रजक
मकान संख्या : 21
उम्र : 30 लिंग : पुरुष
फोटो उपलब्ध

85 RAN1269299
निर्वाचक का नाम : रूपवती
पति का नाम: मेघनाथ रज़ाक़
मकान संख्या : 21
उम्र : 27 लिंग : महिला
फोटो उपलब्ध

86 RAN1211093
निर्वाचक का नाम : अवध कुमार रजक
पिता का नाम: बाबू लाल रजक
मकान संख्या : 21
उम्र : 25 लिंग : पुरुष
फोटो उपलब्ध

87 RAN1474931
निर्वाचक का नाम : सीमा निर्मलकर
पति का नाम: अवध कुमार रजक
मकान संख्या : 21
उम्र : 24 लिंग : महिला
फोटो उपलब्ध

88 RAN1628486
निर्वाचक का नाम : गोबिता रजक
पिता का नाम: हीर सिंह रजक
मकान संख्या : 21/ए
उम्र : 19 लिंग : महिला
फोटो उपलब्ध

89 RAN0522318
निर्वाचक का नाम : मेहतर रजक
पिता का नाम: जगत रजक
मकान संख्या : 22
उम्र : 62 लिंग : पुरुष
फोटो उपलब्ध

90 RAN0922310
निर्वाचक का नाम : रामस्वरूप रजक
पिता का नाम: मेहतर रजक
मकान संख्या : 22
उम्र : 35 लिंग : पुरुष
फोटो उपलब्ध

91 RAN0922401
निर्वाचक का नाम : गोदावरी रजक
पति का नाम: दीपक रजक
मकान संख्या : 22
उम्र : 35 लिंग : महिला
फोटो उपलब्ध

92 RAN0681221
निर्वाचक का नाम : रामदयाल रजक
पिता का नाम: मेहतर रजक
मकान संख्या : 22
उम्र : 32 लिंग : महिला
फोटो उपलब्ध

93 JBZ4730966
निर्वाचक का नाम : परबतबाईर् रजक
पति का नाम: सुकलाल रजक
मकान संख्या : 23
उम्र : 72 लिंग : महिला
फोटो उपलब्ध

94 JBZ4731071
निर्वाचक का नाम : बहादुर रजक
पिता का नाम: सुकलाल रजक
मकान संख्या : 23
उम्र : 40 लिंग : पुरुष
फोटो उपलब्ध

95 JBZ0021691
निर्वाचक का नाम : सोहद्राबाई रजक
पति का नाम: बिसाल रजक
मकान संख्या : 24
उम्र : 65 लिंग : महिला
फोटो उपलब्ध

96 JBZ4732012
निर्वाचक का नाम : जीवराखन रजक
पिता का नाम: बिसालराम रजक
मकान संख्या : 24
उम्र : 40 लिंग : पुरुष
फोटो उपलब्ध

97 JBZ0022095
निर्वाचक का नाम : हेमा बाई रजक
पति का नाम: जीवराखन रजक
मकान संख्या : 24
उम्र : 39 लिंग : महिला
फोटो उपलब्ध

98 JBZ4731659
निर्वाचक का नाम : पुनईर्बाईर् तितराम
पति का नाम: चैतू तितराम
मकान संख्या : 25
उम्र : 90 लिंग : महिला
फोटो उपलब्ध

99 JBZ4731857
निर्वाचक का नाम : धनवंतीन तितराम
पति का नाम: भुवनेश्वर तितराम
मकान संख्या : 25
उम्र : 55 लिंग : महिला
फोटो उपलब्ध

100 JBZ4731816
निर्वाचक का नाम : सविता बाईर् तितराम
पति का नाम: दुखवाराम तितराम
मकान संख्या : 25
उम्र : 46 लिंग : महिला
फोटो उपलब्ध

101 JBZ0022319
निर्वाचक का नाम : भूमिका तीतराम
पति का नाम: देशराम तीतराम
मकान संख्या : 25
उम्र : 37 लिंग : महिला
फोटो उपलब्ध

102 RAN1399385
निर्वाचक का नाम : दीपेश कुमार तितराम
पिता का नाम: दुखवा राम तितराम
मकान संख्या : 25/बी
उम्र : 23 लिंग : पुरुष
फोटो उपलब्ध

103 RAN0592238
निर्वाचक का नाम : मकेश कुमार तितराम
पिता का नाम: भुवनेश्वर तितराम
मकान संख्या : 25/ए
उम्र : 34 लिंग : पुरुष
फोटो उपलब्ध

104 JBZ0021709
निर्वाचक का नाम : छगनलाल तितराम
पिता का नाम: पुसऊराम तितराम
मकान संख्या : 26
उम्र : 38 लिंग : पुरुष
फोटो उपलब्ध

105 JBZ0022160
निर्वाचक का नाम : सरिताबाई तितराम
पति का नाम: छगनलाल तितराम
मकान संख्या : 26
उम्र : 37 लिंग : महिला
फोटो उपलब्ध

106 RAN0104307
निर्वाचक का नाम : खिलावन यादव
पिता का नाम: हरिराम यादव
मकान संख्या : 27
उम्र : 35 लिंग : पुरुष
फोटो उपलब्ध

107 RAN0922278
निर्वाचक का नाम : अंजूबाई यादव
पति का नाम: खिलावनराम यादव
मकान संख्या : 27
उम्र : 34 लिंग : महिला
फोटो उपलब्ध

108 JBZ5162284
निर्वाचक का नाम : सीताबाईर् रजक
पति का नाम: देवलाल रजक
मकान संख्या : 28
उम्र : 85 लिंग : महिला
फोटो उपलब्ध

109 RAN0862763
निर्वाचक का नाम : गुलचंद रजक
पिता का नाम: केजूराम रजक
मकान संख्या : 28
उम्र : 30 लिंग : पुरुष
फोटो उपलब्ध

110 RAN1152396
निर्वाचक का नाम : दिना
पति का नाम: देशमुख तितराम
मकान संख्या : 28
उम्र : 30 लिंग : महिला
फोटो उपलब्ध

111 RAN1621697
निर्वाचक का नाम : रोशनी रजक
पति का नाम: गुलचंद रजक
मकान संख्या : 28
उम्र : 29 लिंग : महिला
फोटो उपलब्ध

112 RAN1516905
निर्वाचक का नाम : देवचंद रजक
पिता का नाम: केजू राम रजक
मकान संख्या : 28
उम्र : 22 लिंग : पुरुष
फोटो उपलब्ध

113 RAN0385146
निर्वाचक का नाम : देशमुख तितराम
पिता का नाम: गणेशराम तितराम
मकान संख्या : 28/1
उम्र : 34 लिंग : पुरुष
फोटो उपलब्ध

114 RAN0681338
निर्वाचक का नाम : हितेश्वर कुमार तितराम
पिता का नाम: गणेशराम तितराम
मकान संख्या : 28/1
उम्र : 33 लिंग : पुरुष
फोटो उपलब्ध

115 RAN1227081
निर्वाचक का नाम : रितु तितराम
पति का नाम: हितेश्वर तितराम
मकान संख्या : 28/1
उम्र : 26 लिंग : महिला
फोटो उपलब्ध

116 RAN1307784
निर्वाचक का नाम : लक्ष्मीकांत पाल
पिता का नाम: सोमेश्वर पाल
मकान संख्या : 29/ए
उम्र : 23 लिंग : पुरुष
फोटो उपलब्ध

117 RAN1011709
निर्वाचक का नाम : सुशिला गोंड
पति का नाम: दरबारी गोंड
मकान संख्या : 30
उम्र : 50 लिंग : महिला
फोटो उपलब्ध

118 JBZ0021428
निर्वाचक का नाम : पार्वतीबाई पाल
पति का नाम: प्रीतमलाल पाल
मकान संख्या : 30
उम्र : 47 लिंग : महिला
फोटो उपलब्ध

119 RAN0694208
निर्वाचक का नाम : चुरेन्द्र कुमार पाल
पिता का नाम: प्रीतम लाल पाल
मकान संख्या : 30
उम्र : 31 लिंग : पुरुष
फोटो उपलब्ध

120 RAN1089929
निर्वाचक का नाम : भूपेंद्र
अन्य: पार्वती
मकान संख्या : 30
उम्र : 26 लिंग : पुरुष
फोटो उपलब्ध

121 RAN1307966
निर्वाचक का नाम : तेजेश्वरी पाल
पति का नाम: भूपेंद्र पाल
मकान संख्या : 30
उम्र : 26 लिंग : महिला
फोटो उपलब्ध

122 RAN1307982
निर्वाचक का नाम : पिंकी पाल
पति का नाम: चूरेन्द्र कुमार
मकान संख्या : 30
उम्र : 26 लिंग : महिला
फोटो उपलब्ध

123 RAN1468354
निर्वाचक का नाम : चंद्रशेखर तारम
पिता का नाम: गैंदराम तारम
मकान संख्या : 30ए
उम्र : 22 लिंग : पुरुष
फोटो उपलब्ध

124 RAN1198795
निर्वाचक का नाम : चंद्रा कुमार तारम
पिता का नाम: गैद राम तारम
मकान संख्या : 30/ए
उम्र : 27 लिंग : पुरुष
फोटो उपलब्ध

125 JBZ0022384
निर्वाचक का नाम : चैतीबाई तारम
पति का नाम: गैदराम तारम
मकान संख्या : 30ए
उम्र : 56 लिंग : महिला
फोटो उपलब्ध

126 RAN0104323
निर्वाचक का नाम : गैदराम तारम
पिता का नाम: दरबारी राम तारम
मकान संख्या : 30ए
उम्र : 56 लिंग : पुरुष
फोटो उपलब्ध

127 RAN0104331
निर्वाचक का नाम : धनुष कोचिया
पिता का नाम: सुरजू कोंचीया
मकान संख्या : 31
उम्र : 50 लिंग : पुरुष
फोटो उपलब्ध

128 JBZ0021444
निर्वाचक का नाम : उर्मिलाबाई कोंचीया
पति का नाम: धनसू कोंचीया
मकान संख्या : 31
उम्र : 46 लिंग : महिला
फोटो उपलब्ध

129 JBZ4730792
निर्वाचक का नाम : मंगतीनबाईर्ंर्ंर् नेताम
पति का नाम: धनुक नेताम
मकान संख्या : 32
उम्र : 65 लिंग : महिला
फोटो उपलब्ध

130 RAN0681254
निर्वाचक का नाम : तामेश्वर साहु
पिता का नाम: तीजूराम साहु
मकान संख्या : 45
उम्र : 34 लिंग : पुरुष
फोटो उपलब्ध

131 RAN0935106
निर्वाचक का नाम : केमिन साहू
पति का नाम: तामेश्वर साहू
मकान संख्या : 45
उम्र : 29 लिंग : महिला
फोटो उपलब्ध

132 RAN1466598
निर्वाचक का नाम : सेवनतीन टेंबुरकर
पति का नाम: हनुमान टेंबुरकर
मकान संख्या : 68
उम्र : 23 लिंग : महिला
फोटो उपलब्ध

133 RAN0681296
निर्वाचक का नाम : ओमकुमार साहु
पिता का नाम: रेवाराम साहु
मकान संख्या : 73
उम्र : 37 लिंग : पुरुष
फोटो उपलब्ध

134 RAN0681304
निर्वाचक का नाम : टीकूराम रजक
पिता का नाम: अगहन रजक
मकान संख्या : 77
उम्र : 43 लिंग : पुरुष
फोटो उपलब्ध

135 RAN0681312
निर्वाचक का नाम : लुकेश्वरी रजक
पति का नाम: टीकूराम रजक
मकान संख्या : 77
उम्र : 35 लिंग : महिला
फोटो उपलब्ध

136 JBZ0022152
निर्वाचक का नाम : धीरेन्द्रकुमार रजक
पिता का नाम: लिखनराम रजक
मकान संख्या : 80
उम्र : 36 लिंग : पुरुष
फोटो उपलब्ध

137 RAN0935098
निर्वाचक का नाम : प्रीति साहू
पति का नाम: भागचँद साहू
मकान संख्या : 132
उम्र : 30 लिंग : महिला
फोटो उपलब्ध

138 JBZ0021303
निर्वाचक का नाम : डाक्टर यादव
पिता का नाम: पल्टू यादव
मकान संख्या : ११
उम्र : 63 लिंग : पुरुष
फोटो उपलब्ध

139 JBZ4730149
निर्वाचक का नाम : प्रेमवती रजक
पति का नाम: मेहतर रजक
मकान संख्या : २२
उम्र : 56 लिंग : महिला
फोटो उपलब्ध

140 JBZ4731048
निर्वाचक का नाम : पुनईबाई यादव
पति का नाम: डाक्टर यादव
मकान संख्या : ११
उम्र : 55 लिंग : महिला
फोटो उपलब्ध

141 JBZ5161849
निर्वाचक का नाम : सोनसिंह मण्डावी
पिता का नाम: रामप्रसाद मण्डावी
मकान संख्या : ८
उम्र : 55 लिंग : पुरुष
फोटो उपलब्ध

142 JBZ0022558
निर्वाचक का नाम : केजूराम रजक
पिता का नाम: देवलाल रजक
मकान संख्या : २८
उम्र : 54 लिंग : पुरुष
फोटो उपलब्ध

143 JBZ5161856
निर्वाचक का नाम : मानबाई मण्डावी
पति का नाम: सोनसिंह मण्डावी
मकान संख्या : ८
उम्र : 51 लिंग : महिला
फोटो उपलब्ध

144 JBZ5162185
निर्वाचक का नाम : चैतकुंवर रजक
पति का नाम: केजूराम रजक
मकान संख्या : २८
उम्र : 47 लिंग : महिला
फोटो उपलब्ध

145 RAN0522326
निर्वाचक का नाम : दीपक रजक
पिता का नाम: महेतर रजक
मकान संख्या : २२
उम्र : 38 लिंग : पुरुष
फोटो उपलब्ध

146 JBZ4731782
निर्वाचक का नाम : गणेश तितराम
पिता का नाम: चैतू तितराम
मकान संख्या : २८/१
उम्र : 65 लिंग : पुरुष
फोटो उपलब्ध

147 JBZ0021394
निर्वाचक का नाम : मालती तितराम
पति का नाम: गणेश तितराम
मकान संख्या : २८/१
उम्र : 65 लिंग : महिला
फोटो उपलब्ध

148 JBZ4731907
निर्वाचक का नाम : दयालू तितराम
पिता का नाम: चैतू तितराम
मकान संख्या : २८/१
उम्र : 62 लिंग : पुरुष
फोटो उपलब्ध

149 JBZ4731899
निर्वाचक का नाम : भुवनेश्वर तितराम
पिता का नाम: चैतू तितराम
मकान संख्या : २५/ए
उम्र : 59 लिंग : पुरुष
फोटो उपलब्ध

150 JBZ4731865
निर्वाचक का नाम : राधाबाई तितराम
पति का नाम: दयालू तितराम
मकान संख्या : २८/ए
उम्र : 58 लिंग : महिला
फोटो उपलब्ध

151 JBZ4730024
निर्वाचक का नाम : मानाबाई तितराम
पति का नाम: बैसाखू तितराम
मकान संख्या : ४/१
उम्र : 55 लिंग : महिला
फोटो उपलब्ध

152 JBZ4731840
निर्वाचक का नाम : दुखवाराम तितराम
पिता का नाम: चैतूराम तितराम
मकान संख्या : २५/बी
उम्र : 54 लिंग : पुरुष
फोटो उपलब्ध

153 JBZ0021469
निर्वाचक का नाम : धनुक नेताम
पिता का नाम: लतखोर नेताम
मकान संख्या : ६/१
उम्र : 53 लिंग : पुरुष
फोटो उपलब्ध

154 JBZ0021642
निर्वाचक का नाम : भुवन रजक
पिता का नाम: जगत रजक
मकान संख्या : २८/२
उम्र : 50 लिंग : पुरुष
फोटो उपलब्ध

155 RAN0104315
निर्वाचक का नाम : सोमेश्वर पाल
पिता का नाम: सोनूराम पाल
मकान संख्या : २९/ए
उम्र : 46 लिंग : पुरुष
फोटो उपलब्ध

156 JBZ4730321
निर्वाचक का नाम : चुवन रजक
पिता का नाम: जगत रजक
मकान संख्या : २८/२
उम्र : 45 लिंग : पुरुष
फोटो उपलब्ध

157 JBZ4731238
निर्वाचक का नाम : हीर सिंग रजक
पिता का नाम: नकुल रजक
मकान संख्या : २१/ए
उम्र : 44 लिंग : पुरुष
फोटो उपलब्ध

158 JBZ0021725
निर्वाचक का नाम : रूखमणी बाई पाल
पति का नाम: सोमेश्वर पाल
मकान संख्या : २९/ए
उम्र : 42 लिंग : महिला
फोटो उपलब्ध

159 JBZ0021659
निर्वाचक का नाम : फुलबाई रजक
पति का नाम: भुवन रजक
मकान संख्या : २८/२
उम्र : 42 लिंग : महिला
फोटो उपलब्ध

160 JBZ0021667
निर्वाचक का नाम : तुलिया रजक
पति का नाम: चुवन रजक
मकान संख्या : २८/२
उम्र : 42 लिंग : महिला
फोटो उपलब्ध

161 JBZ4730701
निर्वाचक का नाम : भुनेश्वरी बाई रजक
पति का नाम: हीर सिंग रजक
मकान संख्या : २१/ए
उम्र : 40 लिंग : महिला
फोटो उपलब्ध

162 JBZ0021402
निर्वाचक का नाम : देशराम तितराम
पिता का नाम: गणेशराम तितराम
मकान संख्या : २८/१
उम्र : 38 लिंग : पुरुष
फोटो उपलब्ध

163 RAN1011683
निर्वाचक का नाम : कैलाश नेताम
पिता का नाम: धनसाय नेताम
मकान संख्या : 6/1
उम्र : 29 लिंग : पुरुष
फोटो उपलब्ध

164 RAN1389428
निर्वाचक का नाम : दिनेश्वर नेताम
पिता का नाम: धनसु नेताम
मकान संख्या : 6/1
उम्र : 26 लिंग : पुरुष
फोटो उपलब्ध

165 RAN1389485
निर्वाचक का नाम : उषा नेताम
पति का नाम: कैलाश नेताम
मकान संख्या : 6/1
उम्र : 26 लिंग : महिला
फोटो उपलब्ध

166 RAN1389477
निर्वाचक का नाम : मुनेश्वरी नेताम
पिता का नाम: धनसु नेताम
मकान संख्या : 6/1
उम्र : 25 लिंग : महिला
फोटो उपलब्ध

167 RAN1478726
निर्वाचक का नाम : पिनेन्द्र कुमार नेताम
पिता का नाम: धनसाय नेताम
मकान संख्या : 6/1
उम्र : 21 लिंग : पुरुष
फोटो उपलब्ध

168 RAN1569110
निर्वाचक का नाम : पिलेश कुमार साहू
माता का नाम: फुलकुंवर साहू
मकान संख्या : 13/1
उम्र : 24 लिंग : पुरुष
फोटो उपलब्ध

169 RAN1348747
निर्वाचक का नाम : पूजा रज़क़
पति का नाम: रामदयाल
मकान संख्या : 22
उम्र : 26 लिंग : महिला
फोटो उपलब्ध

170 JBZ4730917
निर्वाचक का नाम : धनेश्वरीबाईर् नेताम
पति का नाम: धनसाय नेताम
मकान संख्या : 32
उम्र : 39 लिंग : महिला
फोटो उपलब्ध

171 JBZ0022566
निर्वाचक का नाम : सांवतराम पाल
पिता का नाम: सुजान पाल
मकान संख्या : 33
उम्र : 83 लिंग : पुरुष
फोटो उपलब्ध

172 JBZ4731006
निर्वाचक का नाम : झूनीबाईर् पाल
पति का नाम: सांवतराम पाल
मकान संख्या : 33
उम्र : 78 लिंग : महिला
फोटो उपलब्ध

173 JBZ4731915
निर्वाचक का नाम : कुमारी पाल
पति का नाम: घासीराम पाल
मकान संख्या : 33
उम्र : 48 लिंग : महिला
फोटो उपलब्ध

174 RAN0922302
निर्वाचक का नाम : रोशन दास पाल
पिता का नाम: धासीराम पाल
मकान संख्या : 33
उम्र : 32 लिंग : पुरुष
फोटो उपलब्ध

175 RAN1011717
निर्वाचक का नाम : कोमल दास पाल
पिता का नाम: घासी राम पाल
मकान संख्या : 33
उम्र : 29 लिंग : पुरुष
फोटो उपलब्ध

176 RAN1386093
निर्वाचक का नाम : शारदा पाल
पति का नाम: रोशन दास पाल
मकान संख्या : 33
उम्र : 28 लिंग : महिला
फोटो उपलब्ध

177 JBZ5161922
निर्वाचक का नाम : मनबोध पाल
पिता का नाम: उदयराम पाल
मकान संख्या : 34
उम्र : 51 लिंग : पुरुष
फोटो उपलब्ध

178 JBZ4731535
निर्वाचक का नाम : ललिताबाईर् पाल
पति का नाम: मनबोध पाल
मकान संख्या : 34
उम्र : 46 लिंग : महिला
फोटो उपलब्ध

179 RAN0922294
निर्वाचक का नाम : नरेन्द्र पाल
पिता का नाम: मनबोध पाल
मकान संख्या : 34
उम्र : 32 लिंग : पुरुष
फोटो उपलब्ध

180 RAN1042530
निर्वाचक का नाम : गुलाब चंद पाल
पिता का नाम: मनबोधन पाल
मकान संख्या : 34
उम्र : 27 लिंग : पुरुष
फोटो उपलब्ध

181 RAN1471531
निर्वाचक का नाम : तारणी पाल
पति का नाम: नरेन्द्र पाल
मकान संख्या : 34
उम्र : 25 लिंग : महिला
फोटो उपलब्ध

182 JBZ4730313
निर्वाचक का नाम : रामपाल पाल
पिता का नाम: मिलाप पाल
मकान संख्या : 35
उम्र : 48 लिंग : पुरुष
फोटो उपलब्ध

183 JBZ4730057
निर्वाचक का नाम : रेतूराम पाल
पिता का नाम: मिलाप पाल
मकान संख्या : 35
उम्र : 45 लिंग : पुरुष
फोटो उपलब्ध

184 JBZ0022459
निर्वाचक का नाम : रमेशकुमार पाल
पिता का नाम: मिलाप पाल
मकान संख्या : 35
उम्र : 41 लिंग : पुरुष
फोटो उपलब्ध

185 RAN0104349
निर्वाचक का नाम : लताबाई पाल
पति का नाम: रमेशकुमार पाल
मकान संख्या : 35
उम्र : 37 लिंग : महिला
फोटो उपलब्ध

186 JBZ4730180
निर्वाचक का नाम : दुर्गार्बाईर् पाल
पति का नाम: रामपाल पाल
मकान संख्या : 35
उम्र : 36 लिंग : महिला
फोटो उपलब्ध

187 JBZ4730164
निर्वाचक का नाम : सरस्वतीबाईर् पाल
पति का नाम: रेतूराम पाल
मकान संख्या : 35
उम्र : 36 लिंग : महिला
फोटो उपलब्ध

188 RAN1468552
निर्वाचक का नाम : हमीता पाल
पिता का नाम: रामपाल पाल
मकान संख्या : 35
उम्र : 22 लिंग : महिला
फोटो उपलब्ध

189 RAN1468529
निर्वाचक का नाम : भानू पाल
पिता का नाम: रामपाल पाल
मकान संख्या : 35
उम्र : 21 लिंग : पुरुष
फोटो उपलब्ध

190 JBZ4731337
निर्वाचक का नाम : रुखमनी पाल
पति का नाम: श्यामसाय पाल
मकान संख्या : 36
उम्र : 57 लिंग : महिला
फोटो उपलब्ध

191 RAN1042514
निर्वाचक का नाम : तुलेश कुमार पाल
पिता का नाम: सामसाय पाल
मकान संख्या : 36
उम्र : 31 लिंग : पुरुष
फोटो उपलब्ध

192 RAN1468347
निर्वाचक का नाम : हुमन पाल
पिता का नाम: स्यामसाय पाल
मकान संख्या : 36
उम्र : 20 लिंग : पुरुष
फोटो उपलब्ध

193 JBZ0021493
निर्वाचक का नाम : रामसिंह तितराम
पिता का नाम: जगलूराम तितराम
मकान संख्या : 37
उम्र : 78 लिंग : पुरुष
फोटो उपलब्ध

194 JBZ4730743
निर्वाचक का नाम : लक्षंतीनबाईर्् तितराम
पति का नाम: रामसिंह तितराम
मकान संख्या : 37
उम्र : 73 लिंग : महिला
फोटो उपलब्ध

195 JBZ4732079
निर्वाचक का नाम : अनीताबाईर्् तितराम
पति का नाम: विश्वनाथ तितराम
मकान संख्या : 37
उम्र : 50 लिंग : महिला
फोटो उपलब्ध

196 JBZ0022467
निर्वाचक का नाम : बसंत तितराम
पिता का नाम: रामसिंह तितराम
मकान संख्या : 37
उम्र : 48 लिंग : पुरुष
फोटो उपलब्ध

197 JBZ4730198
निर्वाचक का नाम : नैनबाईर्् तितराम
पति का नाम: बसंतकुमार तितराम
मकान संख्या : 37
उम्र : 39 लिंग : महिला
फोटो उपलब्ध

198 RAN1305424
निर्वाचक का नाम : ऋषि कुमार
पिता का नाम: अनिता बाई
मकान संख्या : 37
उम्र : 26 लिंग : पुरुष
फोटो उपलब्ध

199 RAN1469345
निर्वाचक का नाम : संदीप कुमार तितराम
पिता का नाम: बसंत तितराम
मकान संख्या : 37
उम्र : 22 लिंग : पुरुष
फोटो उपलब्ध

200 JBZ4731121
निर्वाचक का नाम : उषाबाईर्् साहू
पति का नाम: संतूराम साहू
मकान संख्या : 38
उम्र : 57 लिंग : महिला
फोटो उपलब्ध

201 RAN0747691
निर्वाचक का नाम : मानबाई साहू
पति का नाम: शत्रुहन साहू
मकान संख्या : 38
उम्र : 55 लिंग : महिला
फोटो उपलब्ध

202 RAN0770438
निर्वाचक का नाम : नेमिन साहू
पति का नाम: हेमदास साहू
मकान संख्या : 38
उम्र : 39 लिंग : महिला
फोटो उपलब्ध

203 JBZ0022699
निर्वाचक का नाम : देवकी बाई साहू
पति का नाम: टेकूराम साहू
मकान संख्या : 38
उम्र : 38 लिंग : महिला
फोटो उपलब्ध

204 RAN1569052
निर्वाचक का नाम : कुन्ती साहू
पिता का नाम: संतू साहू
मकान संख्या : 38/बी
उम्र : 21 लिंग : महिला
फोटो उपलब्ध

205 RAN1297654
निर्वाचक का नाम : पूनम साहू
पिता का नाम: शत्रुहन साहू
मकान संख्या : 38/सी
उम्र : 24 लिंग : पुरुष
फोटो उपलब्ध

206 JBZ4731311
निर्वाचक का नाम : बृजबाईर्् सेन
पति का नाम: गोकुल सेन
मकान संख्या : 39
उम्र : 71 लिंग : महिला
फोटो उपलब्ध

207 JBZ0022475
निर्वाचक का नाम : रोहितकुमार सेन
पिता का नाम: गोकुल सेन
मकान संख्या : 39
उम्र : 61 लिंग : पुरुष
फोटो उपलब्ध

208 JBZ4731477
निर्वाचक का नाम : मीनाबाईर्् सेन
पति का नाम: रोहितकुमार सेन
मकान संख्या : 39
उम्र : 55 लिंग : महिला
फोटो उपलब्ध

209 JBZ0022368
निर्वाचक का नाम : पल्टूराम सेन
पिता का नाम: ठाकुरराम सेन
मकान संख्या : 39
उम्र : 37 लिंग : पुरुष
फोटो उपलब्ध

210 RAN0104356
निर्वाचक का नाम : कमलेश्वरी सेन
पति का नाम: पल्टूराम सेन
मकान संख्या : 39
उम्र : 35 लिंग : महिला
फोटो उपलब्ध

211 RAN0850586
निर्वाचक का नाम : सोना सेन
पिता का नाम: रोहित कुमार सेन
मकान संख्या : 39
उम्र : 34 लिंग : पुरुष
फोटो उपलब्ध

212 RAN1011725
निर्वाचक का नाम : छोटू लाल सेन
पिता का नाम: रोहित कुमार सेन
मकान संख्या : 39
उम्र : 30 लिंग : पुरुष
फोटो उपलब्ध

213 RAN1042555
निर्वाचक का नाम : धर्मेन्द्र कुमार सेन
पिता का नाम: रोहित कुमार सेन
मकान संख्या : 39
उम्र : 27 लिंग : पुरुष
फोटो उपलब्ध

214 RAN1621671
निर्वाचक का नाम : अरूणा सेन
पति का नाम: छोटू लाल सेन
मकान संख्या : 39
उम्र : 23 लिंग : महिला
फोटो उपलब्ध

215 RAN0591958
निर्वाचक का नाम : मनीराम अरकरा
पिता का नाम: हिरकराम अरकरा
मकान संख्या : 39/1
उम्र : 33 लिंग : पुरुष
फोटो उपलब्ध

216 RAN1011733
निर्वाचक का नाम : सुरेखा अरकरा
पति का नाम: मनीराम अरकरा
मकान संख्या : 39/1
उम्र : 30 लिंग : महिला
फोटो उपलब्ध

217 RAN1516640
निर्वाचक का नाम : शीलू सेन
पति का नाम: गुमान सिंह सेन
मकान संख्या : 39/ए
उम्र : 24 लिंग : महिला
फोटो उपलब्ध

218 RAN0592113
निर्वाचक का नाम : सोना लाल सेन
पिता का नाम: ठाकुर सेन
मकान संख्या : 39/ए
उम्र : 34 लिंग : पुरुष
फोटो उपलब्ध

219 JBZ0021535
निर्वाचक का नाम : उर्मिला गोंड
पति का नाम: हनुमान गोंड
मकान संख्या : 40/क
उम्र : 41 लिंग : महिला
फोटो उपलब्ध

220 JBZ0022178
निर्वाचक का नाम : रामूराम रजक
पिता का नाम: अंकालूराम रजक
मकान संख्या : 42
उम्र : 37 लिंग : पुरुष
फोटो उपलब्ध

221 RAN0104364
निर्वाचक का नाम : कुमारीबाई रजक
पति का नाम: रामूराम रजक
मकान संख्या : 42
उम्र : 35 लिंग : महिला
फोटो उपलब्ध

222 RAN0922336
निर्वाचक का नाम : डुमार सिह रजक
पिता का नाम: अंकालू रजक
मकान संख्या : 42
उम्र : 35 लिंग : पुरुष
फोटो उपलब्ध

223 RAN1229277
निर्वाचक का नाम : मुलेश्वरि रज़ाक़
पति का नाम: डूमर सिंह रज़ाक़
मकान संख्या : 42
उम्र : 26 लिंग : महिला
फोटो उपलब्ध

224 JBZ4731295
निर्वाचक का नाम : हेमनारायण धनगढ
पिता का नाम: कातिर्र्क धनगढ
मकान संख्या : 43
उम्र : 60 लिंग : पुरुष
फोटो उपलब्ध

225 JBZ0021808
निर्वाचक का नाम : उतरीबाई धनगढ
पति का नाम: हेमनारायण धनगढ
मकान संख्या : 43
उम्र : 50 लिंग : महिला
फोटो उपलब्ध

226 RAN0284497
निर्वाचक का नाम : उदसियाबाई धनगढ
पति का नाम: लेखराम धनगढ
मकान संख्या : 43
उम्र : 44 लिंग : महिला
फोटो उपलब्ध

227 RAN1468263
निर्वाचक का नाम : ढाल सिंह धनकर
पिता का नाम: हेमनारायण धनगढ़
मकान संख्या : 43
उम्र : 21 लिंग : पुरुष
फोटो उपलब्ध

228 JBZ4731931
निर्वाचक का नाम : धिराजी साहू
पिता का नाम: धनसाय साहू
मकान संख्या : 44
उम्र : 63 लिंग : पुरुष
फोटो उपलब्ध

229 JBZ4731519
निर्वाचक का नाम : लीलाबाईर्र् साहू
पति का नाम: धिराजी साहू
मकान संख्या : 44
उम्र : 60 लिंग : महिला
फोटो उपलब्ध

230 JBZ0021824
निर्वाचक का नाम : चन्द्रमान साहू
पिता का नाम: धिराजी साहू
मकान संख्या : 44
उम्र : 43 लिंग : पुरुष
फोटो उपलब्ध

231 JBZ4731543
निर्वाचक का नाम : बसंताबाईर्र् साहू
पति का नाम: चन्द्रमान साहू
मकान संख्या : 44
उम्र : 37 लिंग : महिला
फोटो उपलब्ध

232 JBZ0022202
निर्वाचक का नाम : हिरमोतिन साहू
पति का नाम: चंद्रशेखर साहू
मकान संख्या : 44
उम्र : 37 लिंग : महिला
फोटो उपलब्ध

233 JBZ4731360
निर्वाचक का नाम : चन्द्रशेखर साहू
पिता का नाम: धिराजी साहू
मकान संख्या : 44
उम्र : 36 लिंग : पुरुष
फोटो उपलब्ध

234 RAN1468602
निर्वाचक का नाम : दयानंद साहू
पिता का नाम: चन्द्रभान साहू
मकान संख्या : 44
उम्र : 21 लिंग : पुरुष
फोटो उपलब्ध

235 JBZ4731212
निर्वाचक का नाम : तिजूराम साहू
पिता का नाम: दीनुकराम साहू
मकान संख्या : 45
उम्र : 55 लिंग : पुरुष
फोटो उपलब्ध

236 JBZ4731204
निर्वाचक का नाम : रामकुवर साहू
पति का नाम: तिजूराम साहू
मकान संख्या : 45
उम्र : 52 लिंग : महिला
फोटो उपलब्ध

237 RAN1576131
निर्वाचक का नाम : टिकेश्वरी साहू साहू
पति का नाम: टीकेश्वर साहू साहू
मकान संख्या : 45
उम्र : 24 लिंग : महिला
फोटो उपलब्ध

238 RAN1426550
निर्वाचक का नाम : रोशनी साहू
पति का नाम: बुलेश्वर साहू
मकान संख्या : 46/ए
उम्र : 27 लिंग : महिला
फोटो उपलब्ध

239 RAN0522417
निर्वाचक का नाम : बुलेश्वर साहू
पिता का नाम: जहरित राम साहू
मकान संख्या : 46/ ए
उम्र : 33 लिंग : पुरुष
फोटो उपलब्ध

240 JBZ4732145
निर्वाचक का नाम : जेठूराम रजक
पिता का नाम: शंकर रजक
मकान संख्या : 47
उम्र : 72 लिंग : पुरुष
फोटो उपलब्ध

241 JBZ5161971
निर्वाचक का नाम : कुमारी रजक
पति का नाम: चन्द्रकुमार रजक
मकान संख्या : 47
उम्र : 47 लिंग : महिला
फोटो उपलब्ध

242 RAN1090901
निर्वाचक का नाम : कमलेश्वरी
पिता का नाम: अजय कुमार रज़क़
मकान संख्या : 47
उम्र : 26 लिंग : महिला
फोटो उपलब्ध

243 RAN1297571
निर्वाचक का नाम : डीगेश्वर रज़क़
पिता का नाम: चंद्र कुमार रज़क़
मकान संख्या : 47
उम्र : 23 लिंग : पुरुष
फोटो उपलब्ध

244 RAN1468487
निर्वाचक का नाम : किशन कुमार रजक
पिता का नाम: चंद्रकुमार रजक
मकान संख्या : 47
उम्र : 20 लिंग : पुरुष
फोटो उपलब्ध

245 RAN1597129
निर्वाचक का नाम : पार्वती रजक
पति का नाम: डिगेश्वर रजक
मकान संख्या : 47
उम्र : 20 लिंग : महिला
फोटो उपलब्ध

246 JBZ4731873
निर्वाचक का नाम : देवेंद्रकुमार पाल
पिता का नाम: विश्राम पाल
मकान संख्या : 48
उम्र : 43 लिंग : पुरुष
फोटो उपलब्ध

247 JBZ0021527
निर्वाचक का नाम : हनुमान गोंड
पिता का नाम: सदालाल गोंड
मकान संख्या : 48
उम्र : 43 लिंग : पुरुष
फोटो उपलब्ध

248 JBZ4730578
निर्वाचक का नाम : हरिचंद पाल
पिता का नाम: विश्राम पाल
मकान संख्या : 48
उम्र : 39 लिंग : पुरुष
फोटो उपलब्ध

249 JBZ4730297
निर्वाचक का नाम : खुलेश्वरीबाईर्र् पाल
पति का नाम: देवेन्द्रकुमार पाल
मकान संख्या : 48
उम्र : 36 लिंग : महिला
फोटो उपलब्ध

250 JBZ4730289
निर्वाचक का नाम : लक्ष्मीबाईर्र् पाल
पति का नाम: हरिश्चन्द पाल
मकान संख्या : 48
उम्र : 35 लिंग : महिला
फोटो उपलब्ध

251 RAN1516558
निर्वाचक का नाम : कुसुम पाल
पिता का नाम: देवेंद्र कुमार पाल
मकान संख्या : 48
उम्र : 22 लिंग : महिला
फोटो उपलब्ध

252 RAN1500750
निर्वाचक का नाम : अमन कुमार पाल
पिता का नाम: हरीशचंद्र पाल
मकान संख्या : 48
उम्र : 21 लिंग : पुरुष
फोटो उपलब्ध

253 RAN1468412
निर्वाचक का नाम : हर्षदीप पाल
पिता का नाम: देवेंद्र कुमार पाल
मकान संख्या : 48
उम्र : 20 लिंग : पुरुष
फोटो उपलब्ध

254 JBZ0022608
निर्वाचक का नाम : सोनाबाई पाल
पति का नाम: कन्हैया पाल
मकान संख्या : 49
उम्र : 63 लिंग : महिला
फोटो उपलब्ध

255 JBZ5161989
निर्वाचक का नाम : अशोककुमार पाल
पिता का नाम: कन्हैया पाल
मकान संख्या : 49
उम्र : 43 लिंग : पुरुष
फोटो उपलब्ध

256 JBZ4730271
निर्वाचक का नाम : सीमाबाई्र पाल
पति का नाम: अशोककुमार पाल
मकान संख्या : 49
उम्र : 36 लिंग : महिला
फोटो उपलब्ध

257 RAN0104372
निर्वाचक का नाम : जमुनाबाई पाल
पति का नाम: सरोजकुमार पाल
मकान संख्या : 49
उम्र : 36 लिंग : महिला
फोटो उपलब्ध

258 RAN1501964
निर्वाचक का नाम : ओमप्रकाश पाल
पिता का नाम: अशोक कुमार पाल
मकान संख्या : 49
उम्र : 21 लिंग : पुरुष
फोटो उपलब्ध

259 JBZ4731097
निर्वाचक का नाम : ग्यानसिंह पाल
पिता का नाम: रामरतन पाल
मकान संख्या : 50
उम्र : 60 लिंग : पुरुष
फोटो उपलब्ध

260 JBZ0021840
निर्वाचक का नाम : बिमलाबाई पाल
पति का नाम: ग्यानसिंह पाल
मकान संख्या : 50
उम्र : 60 लिंग : महिला
फोटो उपलब्ध

261 RAN0307645
निर्वाचक का नाम : चुमेश्वर पाल
पिता का नाम: म्यान सिंह पाल
मकान संख्या : 50
उम्र : 34 लिंग : पुरुष
फोटो उपलब्ध

262 RAN0935064
निर्वाचक का नाम : बेनु बाई पाल
पति का नाम: चुनेश्वर पाल
मकान संख्या : 50
उम्र : 32 लिंग : महिला
फोटो उपलब्ध

263 RAN0284521
निर्वाचक का नाम : मोहन पाल
पिता का नाम: रामरतन पाल
मकान संख्या : 51
उम्र : 58 लिंग : पुरुष
फोटो उपलब्ध

264 JBZ5161831
निर्वाचक का नाम : रूखमनी पाल
पति का नाम: मोहन पाल
मकान संख्या : 51
उम्र : 55 लिंग : महिला
फोटो उपलब्ध

265 JBZ4731410
निर्वाचक का नाम : जीवनराम रजक
पिता का नाम: रमेशर रजक
मकान संख्या : 52
उम्र : 48 लिंग : पुरुष
फोटो उपलब्ध

266 JBZ4730503
निर्वाचक का नाम : गायत्री बाई्र रजक
पति का नाम: जीवनराम रजक
मकान संख्या : 52
उम्र : 43 लिंग : महिला
फोटो उपलब्ध

267 RAN0681262
निर्वाचक का नाम : अजय कुमार रजक
पिता का नाम: सालिकराम रजक
मकान संख्या : 52
उम्र : 32 लिंग : पुरुष
फोटो उपलब्ध

268 RAN0935072
निर्वाचक का नाम : विनय कुमार रजक
पिता का नाम: सालिक राम रजक
मकान संख्या : 52
उम्र : 29 लिंग : पुरुष
फोटो उपलब्ध

269 RAN1359694
निर्वाचक का नाम : राहुल रजक
पिता का नाम: आनंदी राम रज़क़
मकान संख्या : 52बी
उम्र : 22 लिंग : पुरुष
फोटो उपलब्ध

270 RAN1474956
निर्वाचक का नाम : राकेश कुमार रजक
पिता का नाम: आनंदी रजक
मकान संख्या : 52/बी
उम्र : 20 लिंग : पुरुष
फोटो उपलब्ध

271 JBZ4730347
निर्वाचक का नाम : नंदूराम रजक
पिता का नाम: जगदीश रजक
मकान संख्या : 53
उम्र : 64 लिंग : पुरुष
फोटो उपलब्ध

272 JBZ4730859
निर्वाचक का नाम : हेमसिंह रजक
पिता का नाम: नंदूराम रजक
मकान संख्या : 53
उम्र : 49 लिंग : पुरुष
फोटो उपलब्ध

273 JBZ4731261
निर्वाचक का नाम : भोजराम रजक
पिता का नाम: नंदूराम रजक
मकान संख्या : 53
उम्र : 43 लिंग : पुरुष
फोटो उपलब्ध

274 JBZ4730537
निर्वाचक का नाम : गीताबाई्र रजक
पति का नाम: हेमसिंग रजक
मकान संख्या : 53
उम्र : 41 लिंग : महिला
फोटो उपलब्ध

275 JBZ4730511
निर्वाचक का नाम : भारती बाई
पति का नाम: भोज राम
मकान संख्या : 53
उम्र : 40 लिंग : महिला
फोटो उपलब्ध

276 RAN1198886
निर्वाचक का नाम : दिनेश कुमार रजक
पिता का नाम: भोज राम रजक
मकान संख्या : 53
उम्र : 25 लिंग : पुरुष
फोटो उपलब्ध

277 RAN1298082
निर्वाचक का नाम : तेज अर्पण
पिता का नाम: हेम सिंग
मकान संख्या : 53
उम्र : 23 लिंग : पुरुष
फोटो उपलब्ध

278 RAN1389410
निर्वाचक का नाम : कुलदीप रजक
पिता का नाम: भोज राम रजक
मकान संख्या : 53
उम्र : 22 लिंग : पुरुष
फोटो उपलब्ध

279 JBZ4730131
निर्वाचक का नाम : चुनूराम रजक
पिता का नाम: जगदीश रजक
मकान संख्या : 54
उम्र : 62 लिंग : पुरुष
फोटो उपलब्ध

280 JBZ4730065
निर्वाचक का नाम : गीताबाई्र रजक
पति का नाम: चुनूराम रजक
मकान संख्या : 54
उम्र : 59 लिंग : महिला
फोटो उपलब्ध

281 RAN0922344
निर्वाचक का नाम : भेनू कुमारा रजक
पिता का नाम: चुनुराम रजक
मकान संख्या : 54
उम्र : 34 लिंग : पुरुष
फोटो उपलब्ध

282 RAN0922328
निर्वाचक का नाम : त्राणु कुमार रजक
पिता का नाम: चुनूराम रजक
मकान संख्या : 54
उम्र : 32 लिंग : पुरुष
फोटो उपलब्ध

283 RAN0922351
निर्वाचक का नाम : लक्ष्मी रजक
पति का नाम: भेनु कुमार रजक
मकान संख्या : 54
उम्र : 32 लिंग : महिला
फोटो उपलब्ध

284 RAN1189547
निर्वाचक का नाम : तामेश्वरी
पति का नाम: त्रानुराम
मकान संख्या : 54
उम्र : 30 लिंग : महिला
फोटो उपलब्ध

285 RAN1348796
निर्वाचक का नाम : माधुरी उइके
पति का नाम: खुमेश्वर उइके
मकान संख्या : 61/ए
उम्र : 27 लिंग : महिला
फोटो उपलब्ध

286 RAN0522375
निर्वाचक का नाम : लेखराम पाल
पिता का नाम: कार्तिक पाल
मकान संख्या : ४३
उम्र : 56 लिंग : पुरुष
फोटो उपलब्ध

287 RAN0284463
निर्वाचक का नाम : घासीराम पाल
पिता का नाम: सांवतराम पाल
मकान संख्या : ३३
उम्र : 52 लिंग : पुरुष
फोटो उपलब्ध

288 JBZ4731998
निर्वाचक का नाम : मोहनी बाई पाल
पिता का नाम: सोनूराम पाल
मकान संख्या : २९बी
उम्र : 43 लिंग : पुरुष
फोटो उपलब्ध

289 JBZ4730586
निर्वाचक का नाम : सरोज कुमार पाल
पिता का नाम: कन्हैयाराम पाल
मकान संख्या : ४९
उम्र : 39 लिंग : पुरुष
फोटो उपलब्ध

290 JBZ0021733
निर्वाचक का नाम : मोहनी बाई पाल
पति का नाम: खेमलाल पाल
मकान संख्या : २९बी
उम्र : 39 लिंग : महिला
फोटो उपलब्ध

291 JBZ0021766
निर्वाचक का नाम : सुमित्राबाई साहू
पति का नाम: सुंदरलाल साहू
मकान संख्या : ३८/ए
उम्र : 66 लिंग : महिला
फोटो उपलब्ध

292 JBZ0021774
निर्वाचक का नाम : फूलकुवर साहू
पति का नाम: ननकू साहू
मकान संख्या : १३/१
उम्र : 63 लिंग : महिला
फोटो उपलब्ध

293 JBZ0022483
निर्वाचक का नाम : जहरित साहू
पिता का नाम: कंगलू साहू
मकान संख्या : ४६/ए
उम्र : 63 लिंग : पुरुष
फोटो उपलब्ध

294 JBZ0022491
निर्वाचक का नाम : हीराबाई साहू
पति का नाम: जाहरित साहू
मकान संख्या : ४६/ए
उम्र : 62 लिंग : महिला
फोटो उपलब्ध

295 JBZ4730206
निर्वाचक का नाम : संतू साहू
पिता का नाम: लतखोर साहू
मकान संख्या : ३८/बी
उम्र : 60 लिंग : पुरुष
फोटो उपलब्ध

296 JBZ4731956
निर्वाचक का नाम : हिरउराम अरकला
पिता का नाम: प्रेमलाल अरकला
मकान संख्या : ३९/१
उम्र : 60 लिंग : पुरुष
फोटो उपलब्ध

297 RAN0284471
निर्वाचक का नाम : शत्रुहन साहू
पिता का नाम: लतखोर साहू
मकान संख्या : ३८/सी
उम्र : 58 लिंग : पुरुष
फोटो उपलब्ध

298 JBZ4731436
निर्वाचक का नाम : रमशिलाबाई सेन
पति का नाम: ठाकुरराम सेन
मकान संख्या : ३९/ए
उम्र : 57 लिंग : महिला
फोटो उपलब्ध

299 RAN0522367
निर्वाचक का नाम : सालिकराम रजक
पिता का नाम: रमेशर रजक
मकान संख्या : ५२/ए
उम्र : 52 लिंग : पुरुष
फोटो उपलब्ध

300 JBZ0021477
निर्वाचक का नाम : धनसू नेताम
पिता का नाम: लतखोर नेताम
मकान संख्या : ६/१
उम्र : 48 लिंग : पुरुष
फोटो उपलब्ध

301 JBZ4730529
निर्वाचक का नाम : रतनीबाई रजक
पति का नाम: सालिकराम रजक
मकान संख्या : ५२/ए
उम्र : 48 लिंग : महिला
फोटो उपलब्ध

302 RAN0284422
निर्वाचक का नाम : धनसाय नेताम
पिता का नाम: लतखोर नेताम
मकान संख्या : ६/१
उम्र : 44 लिंग : पुरुष
फोटो उपलब्ध

303 JBZ4730925
निर्वाचक का नाम : कलीबाई नेताम
पति का नाम: धनसू नेताम
मकान संख्या : ६/१
उम्र : 43 लिंग : महिला
फोटो उपलब्ध

304 JBZ0022574
निर्वाचक का नाम : टेकूराम साहू
पिता का नाम: सुन्दरलाल साहू
मकान संख्या : ३८/ए
उम्र : 43 लिंग : पुरुष
फोटो उपलब्ध

305 JBZ0022582
निर्वाचक का नाम : हेमदास साहू
पिता का नाम: सुंदरलाल साहू
मकान संख्या : ३८/ए
उम्र : 40 लिंग : पुरुष
फोटो उपलब्ध

306 JBZ4730354
निर्वाचक का नाम : अनन्दी रजक
पिता का नाम: रमेशर रजक
मकान संख्या : ५२/बी
उम्र : 39 लिंग : पुरुष
फोटो उपलब्ध

307 JBZ0022517
निर्वाचक का नाम : फग्गूराम रजक
पिता का नाम: रमेशर रजक
मकान संख्या : ५२/बी
उम्र : 39 लिंग : पुरुष
फोटो उपलब्ध

308 JBZ0022525
निर्वाचक का नाम : चन्द्रिका रजक
पति का नाम: फग्गुराम रजक
मकान संख्या : ५२/ए
उम्र : 38 लिंग : महिला
फोटो उपलब्ध

309 JBZ4731139
निर्वाचक का नाम : परमिलाबाई साहू
पति का नाम: पिताम्बर साहू
मकान संख्या : ४६/ए
उम्र : 36 लिंग : महिला
फोटो उपलब्ध

310 JBZ4730479
निर्वाचक का नाम : चमेलीबाई रजक
पति का नाम: अनन्दी रजक
मकान संख्या : ५२/सी
उम्र : 36 लिंग : महिला
फोटो उपलब्ध

311 RAN1389394
निर्वाचक का नाम : टीकेश्वर कोडप्पा
पिता का नाम: राम्हू राम कोडप्पा
मकान संख्या : 1/2
उम्र : 23 लिंग : पुरुष
फोटो उपलब्ध

312 RAN1090869
निर्वाचक का नाम : अजय कुमार
पिता का नाम: बनऊ
मकान संख्या : 1/4
उम्र : 26 लिंग : पुरुष
फोटो उपलब्ध

313 RAN1518497
निर्वाचक का नाम : योगिता कुंजाम
पति का नाम: अजय कुमार कुंजाम
मकान संख्या : 1/4
उम्र : 25 लिंग : महिला
फोटो उपलब्ध

314 RAN1497320
निर्वाचक का नाम : विनीता कुंजाम
पिता का नाम: बनऊ राम कुंजाम
मकान संख्या : 1/4
उम्र : 24 लिंग : महिला
फोटो उपलब्ध

315 RAN1521145
निर्वाचक का नाम : संजय कुमार कुंजाम
पिता का नाम: बनऊ राम कुंजाम
मकान संख्या : 1/4
उम्र : 23 लिंग : पुरुष
फोटो उपलब्ध

316 JBZ4730909
निर्वाचक का नाम : शिवलाल रजक
पिता का नाम: छेरकू रजक
मकान संख्या : 1/5
उम्र : 66 लिंग : पुरुष
फोटो उपलब्ध

317 JBZ4730230
निर्वाचक का नाम : संतरीबाईर्र् रजक
पति का नाम: शिवलाल रजक
मकान संख्या : 1/5
उम्र : 63 लिंग : महिला
फोटो उपलब्ध

318 JBZ0022277
निर्वाचक का नाम : गायत्री रजक
पति का नाम: मालिकराम रजक
मकान संख्या : 1/5
उम्र : 38 लिंग : महिला
फोटो उपलब्ध

319 RAN0862706
निर्वाचक का नाम : कुमन बाई यादव
पति का नाम: छबिलाल यादव
मकान संख्या : 1/6
उम्र : 52 लिंग : महिला
फोटो उपलब्ध

320 JBZ4731469
निर्वाचक का नाम : हीरा तारम
पिता का नाम: दरबारी तारम
मकान संख्या : 4
उम्र : 60 लिंग : पुरुष
फोटो उपलब्ध

321 JBZ0022426
निर्वाचक का नाम : बिसन बाई तारम
पति का नाम: हीरा तारम
मकान संख्या : 4
उम्र : 58 लिंग : महिला
फोटो उपलब्ध

322 RAN0284414
निर्वाचक का नाम : सीताराम साहू
पिता का नाम: ननकूराम साहू
मकान संख्या : 13/1
उम्र : 35 लिंग : पुरुष
फोटो उपलब्ध

323 RAN0862730
निर्वाचक का नाम : तिलसिया बाई साहू
पति का नाम: सीताराम साहू
मकान संख्या : 13/1
उम्र : 35 लिंग : महिला
फोटो उपलब्ध

324 RAN1348754
निर्वाचक का नाम : अंजली रजक
पति का नाम: रामस्वरूप
मकान संख्या : 22
उम्र : 26 लिंग : महिला
फोटो उपलब्ध

325 RAN1474964
निर्वाचक का नाम : भानदास पाल
पिता का नाम: लेखराम पाल
मकान संख्या : 43
उम्र : 22 लिंग : पुरुष
फोटो उपलब्ध

326 JBZ0022236
निर्वाचक का नाम : भागचंद साहू
पिता का नाम: तीजूराम साहू
मकान संख्या : 45
उम्र : 38 लिंग : पुरुष
फोटो उपलब्ध

327 JBZ0021543
निर्वाचक का नाम : मोतीराम साहू
पिता का नाम: कंगलू राम
मकान संख्या : 46
उम्र : 66 लिंग : पुरुष
फोटो उपलब्ध

328 JBZ0021550
निर्वाचक का नाम : राम्हीन बाई
पति का नाम: मोती राम
मकान संख्या : 46
उम्र : 63 लिंग : महिला
फोटो उपलब्ध

329 JBZ4730651
निर्वाचक का नाम : पिताम्बर साहू
पिता का नाम: मोतीराम साहू
मकान संख्या : 46
उम्र : 39 लिंग : पुरुष
फोटो उपलब्ध

330 RAN1592724
निर्वाचक का नाम : साक्षी साहु
पिता का नाम: पीतम्बर साहु
मकान संख्या : 46
उम्र : 22 लिंग : महिला
फोटो उपलब्ध

331 RAN1601046
निर्वाचक का नाम : तनूजा साहू
पिता का नाम: पिताम्बर साहु
मकान संख्या : 46
उम्र : 21 लिंग : महिला
फोटो उपलब्ध

332 RAN0694240
निर्वाचक का नाम : कमलेश्वर साहू
पिता का नाम: जहरीत साहू
मकान संख्या : 46/1
उम्र : 32 लिंग : पुरुष
फोटो उपलब्ध

333 RAN1389287
निर्वाचक का नाम : निराशा साहू
पति का नाम: कमलेश्वर साहू
मकान संख्या : 46/1
उम्र : 25 लिंग : महिला
फोटो उपलब्ध

334 RAN1348788
निर्वाचक का नाम : सोनिया रज़क़
पति का नाम: विनय
मकान संख्या : 52
उम्र : 30 लिंग : महिला
फोटो उपलब्ध

335 JBZ4730602
निर्वाचक का नाम : रघुराम नेताम
पिता का नाम: मनबोध नेताम
मकान संख्या : 55
उम्र : 56 लिंग : पुरुष
फोटो उपलब्ध

336 JBZ4730461
निर्वाचक का नाम : देवकुवर नेताम
पति का नाम: रघुराम नेताम
मकान संख्या : 55
उम्र : 53 लिंग : महिला
फोटो उपलब्ध

337 RAN0694281
निर्वाचक का नाम : सुनीत कुमार नेताम
पिता का नाम: रघुराम नेताम
मकान संख्या : 55
उम्र : 31 लिंग : पुरुष
फोटो उपलब्ध

338 RAN0974618
निर्वाचक का नाम : शिवकुमार नेताम
पिता का नाम: रघुराम नेताम
मकान संख्या : 55
उम्र : 28 लिंग : पुरुष
फोटो उपलब्ध

339 RAN1151505
निर्वाचक का नाम : रोमिन
पति का नाम: सुनीत
मकान संख्या : 55
उम्र : 26 लिंग : महिला
फोटो उपलब्ध

340 RAN1533405
निर्वाचक का नाम : गीता नेताम
पति का नाम: शिव कुमार नेताम
मकान संख्या : 55
उम्र : 21 लिंग : महिला
फोटो उपलब्ध

341 RAN0694273
निर्वाचक का नाम : पुनीत कुमार नेताम
पिता का नाम: रघुनाथ नेताम
मकान संख्या : 55/1
उम्र : 34 लिंग : पुरुष
फोटो उपलब्ध

342 RAN1011741
निर्वाचक का नाम : ईश्वरी नेताम
पति का नाम: पुनित नेताम
मकान संख्या : 55/1
उम्र : 32 लिंग : महिला
फोटो उपलब्ध

343 RAN0694265
निर्वाचक का नाम : कोमल दास नेताम
पिता का नाम: रघुनाथ नेताम
मकान संख्या : 55/1
उम्र : 31 लिंग : पुरुष
फोटो उपलब्ध

344 RAN1348770
निर्वाचक का नाम : श्यामलता नेताम
पति का नाम: कोमल दास नेताम
मकान संख्या : 55/1
उम्र : 27 लिंग : महिला
फोटो उपलब्ध

345 JBZ4730891
निर्वाचक का नाम : दुलेसरबाईर् रजक
पति का नाम: श्रीराम रजक
मकान संख्या : 56
उम्र : 68 लिंग : महिला
फोटो उपलब्ध

346 JBZ0021881
निर्वाचक का नाम : लक्ष्मण रजक
पिता का नाम: श्रीराम रजक
मकान संख्या : 56
उम्र : 40 लिंग : पुरुष
फोटो उपलब्ध

347 JBZ4730883
निर्वाचक का नाम : उमाबाईर् रजक
पति का नाम: लक्ष्मण रजक
मकान संख्या : 56
उम्र : 37 लिंग : महिला
फोटो उपलब्ध

348 RAN1298264
निर्वाचक का नाम : ऋषि प्रसाद रज़क़
पिता का नाम: लक्ष्मण रज़क़
मकान संख्या : 56
उम्र : 23 लिंग : पुरुष
फोटो उपलब्ध

349 RAN1601038
निर्वाचक का नाम : हरिप्रसाद रजक
पिता का नाम: लक्ष्मण रजक
मकान संख्या : 56
उम्र : 19 लिंग : पुरुष
फोटो उपलब्ध

350 JBZ0022533
निर्वाचक का नाम : मन्नूलाल उइंके
पिता का नाम: बुधरू उइंके
मकान संख्या : 58
उम्र : 58 लिंग : पुरुष
फोटो उपलब्ध

351 JBZ0022541
निर्वाचक का नाम : मेहतरीनबाई उइंके
पति का नाम: मन्नूलाल उइंके
मकान संख्या : 58
उम्र : 55 लिंग : महिला
फोटो उपलब्ध

352 RAN0591990
निर्वाचक का नाम : तिजन बाई
पति का नाम: गुलाब उइके
मकान संख्या : 58
उम्र : 36 लिंग : महिला
फोटो उपलब्ध

353 RAN0922237
निर्वाचक का नाम : गुलाब उइके
पिता का नाम: मन्नूराम उइके
मकान संख्या : 58
उम्र : 34 लिंग : पुरुष
फोटो उपलब्ध

354 RAN0922245
निर्वाचक का नाम : अनुसुईया बाई उइके
पति का नाम: जितेन्द्र कुमार उइके
मकान संख्या : 58
उम्र : 34 लिंग : महिला
फोटो उपलब्ध

355 JBZ4730032
निर्वाचक का नाम : फिरोबाई उइंके
पति का नाम: झाडूराम उइंके
मकान संख्या : 59
उम्र : 85 लिंग : महिला
फोटो उपलब्ध

356 JBZ4730628
निर्वाचक का नाम : सुभाष उइंके
पिता का नाम: झाडूराम उइंके
मकान संख्या : 59
उम्र : 39 लिंग : पुरुष
फोटो उपलब्ध

357 JBZ4730073
निर्वाचक का नाम : तीजबाईर् उइंके
पति का नाम: सुभाष उइंके
मकान संख्या : 59
उम्र : 37 लिंग : महिला
फोटो उपलब्ध

358 RAN1621192
निर्वाचक का नाम : संध्या उइके
पिता का नाम: सुभाष उइके
मकान संख्या : 59
उम्र : 21 लिंग : महिला
फोटो उपलब्ध

359 JBZ4731758
निर्वाचक का नाम : खोरबाहरा पाल
पिता का नाम: सुरजू पाल
मकान संख्या : 60
उम्र : 65 लिंग : पुरुष
फोटो उपलब्ध

360 JBZ4731725
निर्वाचक का नाम : मंगलीनबाईर् पाल
पति का नाम: खोरबाहरा पाल
मकान संख्या : 60
उम्र : 63 लिंग : महिला
फोटो उपलब्ध

361 RAN0307652
निर्वाचक का नाम : कलेश्वरी पाल
पति का नाम: परदेशी पाल
मकान संख्या : 60
उम्र : 36 लिंग : महिला
फोटो उपलब्ध

362 JBZ5162011
निर्वाचक का नाम : गोपाल रजक
पिता का नाम: बृजलाल रजक
मकान संख्या : 61
उम्र : 53 लिंग : पुरुष
फोटो उपलब्ध

363 JBZ5162029
निर्वाचक का नाम : बिमलाबाईर् रजक
पति का नाम: गोपाल रजक
मकान संख्या : 61
उम्र : 50 लिंग : महिला
फोटो उपलब्ध

364 JBZ0022376
निर्वाचक का नाम : ओमकुमार रजक
पिता का नाम: गोपाल रजक
मकान संख्या : 61
उम्र : 40 लिंग : पुरुष
फोटो उपलब्ध

365 JBZ0022350
निर्वाचक का नाम : सुखनबाई रजक
पति का नाम: ओमकुमार रजक
मकान संख्या : 61
उम्र : 38 लिंग : महिला
फोटो उपलब्ध

366 RAN0974626
निर्वाचक का नाम : अनिता रजक
पति का नाम: रामकुमार रजक
मकान संख्या : 61
उम्र : 36 लिंग : महिला
फोटो उपलब्ध

367 RAN0922377
निर्वाचक का नाम : रामकुमार रजक
पिता का नाम: गोपाल रजक
मकान संख्या : 61
उम्र : 34 लिंग : पुरुष
फोटो उपलब्ध

368 RAN0747683
निर्वाचक का नाम : राजेश उईके
पिता का नाम: नन्दकुमार
मकान संख्या : 61
उम्र : 32 लिंग : पुरुष
फोटो उपलब्ध

369 RAN1348804
निर्वाचक का नाम : प्रेम्ली उइके
पति का नाम: राजेश
मकान संख्या : 61
उम्र : 32 लिंग : महिला
फोटो उपलब्ध

370 RAN1011758
निर्वाचक का नाम : भागेश्वरी रतक
पति का नाम: नंदलाल रजक
मकान संख्या : 61
उम्र : 31 लिंग : महिला
फोटो उपलब्ध

371 RAN1042621
निर्वाचक का नाम : गिरवर रजक
पिता का नाम: गोविन्द रजक
मकान संख्या : 61/A
उम्र : 27 लिंग : पुरुष
फोटो उपलब्ध

372 JBZ5161799
निर्वाचक का नाम : गोविदं रजक
पिता का नाम: बृजलाल रजक
मकान संख्या : 61/ए
उम्र : 57 लिंग : पुरुष
फोटो उपलब्ध

373 RAN0922369
निर्वाचक का नाम : नंदलाल रजक
पिता का नाम: गोविन्द राम रजक
मकान संख्या : 61/ए
उम्र : 34 लिंग : पुरुष
फोटो उपलब्ध

374 RAN0974634
निर्वाचक का नाम : खुमेश्वर उइके
पिता का नाम: नेदकुमार उइके
मकान संख्या : 61/बी
उम्र : 29 लिंग : पुरुष
फोटो उपलब्ध

375 JBZ0022624
निर्वाचक का नाम : बिहारीलाल रजक
पिता का नाम: रामाधार रजक
मकान संख्या : 62
उम्र : 70 लिंग : पुरुष
फोटो उपलब्ध

376 JBZ0022632
निर्वाचक का नाम : चंदरबाई रजक
पति का नाम: बिहारीलाल रजक
मकान संख्या : 62
उम्र : 68 लिंग : महिला
फोटो उपलब्ध

377 JBZ4730867
निर्वाचक का नाम : गोपीदास रजक
पिता का नाम: बिहारीलाल रजक
मकान संख्या : 62
उम्र : 42 लिंग : पुरुष
फोटो उपलब्ध

378 JBZ4730875
निर्वाचक का नाम : दुर्गार्ईबाईर्ई रजक
पति का नाम: गोपीदास रजक
मकान संख्या : 62
उम्र : 39 लिंग : महिला
फोटो उपलब्ध

379 JBZ4730404
निर्वाचक का नाम : बृजलाल मण्डावी
पिता का नाम: अगनूराम मण्डावी
मकान संख्या : 63
उम्र : 77 लिंग : पुरुष
फोटो उपलब्ध

380 JBZ4730560
निर्वाचक का नाम : कुमनलाल मण्डावी
पिता का नाम: बृजलाल मण्डावी
मकान संख्या : 63
उम्र : 45 लिंग : पुरुष
फोटो उपलब्ध

381 JBZ4730107
निर्वाचक का नाम : हेमलता मण्डावी
पति का नाम: कुमनलाल मण्डावी
मकान संख्या : 63
उम्र : 36 लिंग : महिला
फोटो उपलब्ध

382 RAN1381680
निर्वाचक का नाम : पंकज कुमार मंडावी
पिता का नाम: कुमनलाल मंडावी
मकान संख्या : 63
उम्र : 22 लिंग : पुरुष
फोटो उपलब्ध

383 JBZ4731626
निर्वाचक का नाम : ग्वालिनबाईर्ई कुंजाम
पति का नाम: सोनउराम कुंजाम
मकान संख्या : 64
उम्र : 56 लिंग : महिला
फोटो उपलब्ध

384 RAN1513696
निर्वाचक का नाम : यदुनंद कोमरे
अन्य: संतोषी कुमारी गोंड
मकान संख्या : 64
उम्र : 35 लिंग : पुरुष
फोटो उपलब्ध

385 RAN0681288
निर्वाचक का नाम : संतोषी कुमारी गोंड
पिता का नाम: सोनउराम गोंड
मकान संख्या : 64
उम्र : 34 लिंग : महिला
फोटो उपलब्ध

386 JBZ0022194
निर्वाचक का नाम : बिटानबाई यादव
पति का नाम: ईश्वर यादव
मकान संख्या : 65
उम्र : 37 लिंग : महिला
फोटो उपलब्ध

387 JBZ4731055
निर्वाचक का नाम : दुकालाबाईर्ई यादव
पति का नाम: सुधूराम यादव
मकान संख्या : 68
उम्र : 80 लिंग : महिला
फोटो उपलब्ध

388 JBZ5162193
निर्वाचक का नाम : दुखितराम यादव
पिता का नाम: सुधूराम यादव
मकान संख्या : 68
उम्र : 55 लिंग : पुरुष
फोटो उपलब्ध

389 JBZ5162201
निर्वाचक का नाम : मीनाबाईर्ई यादव
पति का नाम: दुखितराम यादव
मकान संख्या : 68
उम्र : 50 लिंग : महिला
फोटो उपलब्ध

390 RAN0522383
निर्वाचक का नाम : भागीराम यादव
पिता का नाम: गंभीर यादव
मकान संख्या : 69
उम्र : 54 लिंग : पुरुष
फोटो उपलब्ध

391 RAN0394817
निर्वाचक का नाम : श्यामू यादव
पिता का नाम: भागीराम यादव
मकान संख्या : 69
उम्र : 37 लिंग : पुरुष
फोटो उपलब्ध

392 RAN0922286
निर्वाचक का नाम : सवित्री यादव
पति का नाम: श्यामू यादव
मकान संख्या : 69
उम्र : 33 लिंग : महिला
फोटो उपलब्ध

393 JBZ4730420
निर्वाचक का नाम : कुमारीबाईर्ई रजक
पिता का नाम: सरजूराम रजक
मकान संख्या : 70
उम्र : 54 लिंग : महिला
फोटो उपलब्ध

394 JBZ4730768
निर्वाचक का नाम : देवदास रजक
पिता का नाम: सरजूराम रजक
मकान संख्या : 70
उम्र : 53 लिंग : पुरुष
फोटो उपलब्ध

395 JBZ4730545
निर्वाचक का नाम : द्रोपदीबाईर्ई रजक
पति का नाम: देवदास रजक
मकान संख्या : 70
उम्र : 51 लिंग : महिला
फोटो उपलब्ध

396 RAN1599828
निर्वाचक का नाम : दीपिका निर्मलकर
पति का नाम: हेमेंद्र निर्मलकर
मकान संख्या : 70
उम्र : 27 लिंग : महिला
फोटो उपलब्ध

397 RAN1089887
निर्वाचक का नाम : हेमेंद्र
पिता का नाम: देवदास
मकान संख्या : 70
उम्र : 26 लिंग : पुरुष
फोटो उपलब्ध

398 RAN1474972
निर्वाचक का नाम : महेंद्र कुमार रजक
पिता का नाम: देवदास रजक
मकान संख्या : 70
उम्र : 20 लिंग : पुरुष
फोटो उपलब्ध

399 RAN1042613
निर्वाचक का नाम : रुपेश कुमार रजक
पिता का नाम: भूषण रजक
मकान संख्या : 70/1
उम्र : 27 लिंग : पुरुष
फोटो उपलब्ध

400 RAN1524248
निर्वाचक का नाम : हिना रजक
पति का नाम: रुपेश कुमार रजक
मकान संख्या : 70/1
उम्र : 23 लिंग : महिला
फोटो उपलब्ध

401 RAN1524222
निर्वाचक का नाम : टिकेश्वरी रजक
पिता का नाम: भुषण रजक
मकान संख्या : 70/1
उम्र : 20 लिंग : महिला
फोटो उपलब्ध

402 JBZ4731964
निर्वाचक का नाम : गयाबाईर्ई अरकरा
पति का नाम: अंकालू अरकरा
मकान संख्या : 72
उम्र : 65 लिंग : महिला
फोटो उपलब्ध

403 JBZ0021931
निर्वाचक का नाम : भुवनलाल अरकरा
पिता का नाम: अंकालूराम अरकरा
मकान संख्या : 72
उम्र : 42 लिंग : पुरुष
फोटो उपलब्ध

404 JBZ4730305
निर्वाचक का नाम : मनेन्द्र अरकरा
पिता का नाम: अंकालू अरकरा
मकान संख्या : 72
उम्र : 41 लिंग : पुरुष
फोटो उपलब्ध

405 JBZ4730446
निर्वाचक का नाम : अमरेखा अरकरा
पति का नाम: मनेन्द्र अरकरा
मकान संख्या : 72
उम्र : 39 लिंग : महिला
फोटो उपलब्ध

406 JBZ4730438
निर्वाचक का नाम : जंत्रीबाईर्ई अरकरा
पति का नाम: भुवनलाल अरकरा
मकान संख्या : 72
उम्र : 35 लिंग : महिला
फोटो उपलब्ध

407 JBZ0021949
निर्वाचक का नाम : रेवाराम साहू
पिता का नाम: लतेलराम साहू
मकान संख्या : 73
उम्र : 58 लिंग : पुरुष
फोटो उपलब्ध

408 RAN0935148
निर्वाचक का नाम : गजानंद साहू
पिता का नाम: रेवा राम सहू
मकान संख्या : 73
उम्र : 30 लिंग : पुरुष
फोटो उपलब्ध

409 JBZ4731287
निर्वाचक का नाम : फुलियाबाईर्ई साहू
पति का नाम: बुध्दू साहू
मकान संख्या : 74
उम्र : 72 लिंग : महिला
फोटो उपलब्ध

410 JBZ5162342
निर्वाचक का नाम : नेतराम साहू
पिता का नाम: बुद्धु साहू
मकान संख्या : 74
उम्र : 48 लिंग : पुरुष
फोटो उपलब्ध

411 JBZ0022046
निर्वाचक का नाम : कुमारीबाई साहू
पति का नाम: नेतराम साहू
मकान संख्या : 74
उम्र : 42 लिंग : महिला
फोटो उपलब्ध

412 JBZ0022681
निर्वाचक का नाम : शिवकुमार साहू
पिता का नाम: बुद्धुराम साहू
मकान संख्या : 74
उम्र : 37 लिंग : पुरुष
फोटो उपलब्ध

413 RAN0522391
निर्वाचक का नाम : मोहिनी साहु
पति का नाम: शिवकुमार साहू
मकान संख्या : 74
उम्र : 36 लिंग : महिला
फोटो उपलब्ध

414 JBZ0022053
निर्वाचक का नाम : निराशाबाई साहू
पति का नाम: चैन साहू
मकान संख्या : 75
उम्र : 54 लिंग : महिला
फोटो उपलब्ध

415 JBZ4731675
निर्वाचक का नाम : चैन साहू
पिता का नाम: लतखोर साहू
मकान संख्या : 75
उम्र : 53 लिंग : पुरुष
फोटो उपलब्ध

416 RAN1011766
निर्वाचक का नाम : डोमन दास साहु
पिता का नाम: चैनदास साहु
मकान संख्या : 75
उम्र : 29 लिंग : पुरुष
फोटो उपलब्ध

417 RAN1042571
निर्वाचक का नाम : गोलू साहू
पिता का नाम: चैन साहू
मकान संख्या : 75
उम्र : 27 लिंग : पुरुष
फोटो उपलब्ध

418 RAN1269281
निर्वाचक का नाम : हेमंत
पिता का नाम: विश्वनाथ साहू
मकान संख्या : 75/ए
उम्र : 27 लिंग : पुरुष
फोटो उपलब्ध

419 RAN1269273
निर्वाचक का नाम : कुंदन
पिता का नाम: विश्वनाथ साहू
मकान संख्या : 75/ए
उम्र : 25 लिंग : पुरुष
फोटो उपलब्ध

420 JBZ4731980
निर्वाचक का नाम : शीशम विश्वकर्मा
पिता का नाम: रामलाल विश्वकर्मा
मकान संख्या : 76
उम्र : 70 लिंग : पुरुष
फोटो उपलब्ध

421 JBZ4731709
निर्वाचक का नाम : रेवतीबाईर्ई विश्वकर्मा
पति का नाम: शीशम विश्वकर्मा
मकान संख्या : 76
उम्र : 67 लिंग : महिला
फोटो उपलब्ध

422 JBZ4731592
निर्वाचक का नाम : पंचराम विश्वकर्मा
पिता का नाम: शीशम विश्वकर्मा
मकान संख्या : 76
उम्र : 48 लिंग : पुरुष
फोटो उपलब्ध

423 JBZ4731584
निर्वाचक का नाम : सविताबाईर्ई विश्वकर्मा
पति का नाम: पंचराम विश्वकर्मा
मकान संख्या : 76
उम्र : 37 लिंग : महिला
फोटो उपलब्ध

424 RAN1297522
निर्वाचक का नाम : एतम विश्वकर्मा
पिता का नाम: पंच राम विश्वकर्मा
मकान संख्या : 76
उम्र : 23 लिंग : पुरुष
फोटो उपलब्ध

425 JBZ4730552
निर्वाचक का नाम : कमलाबाईर्ई रजक
पति का नाम: अगहनसिंह रजक
मकान संख्या : 77
उम्र : 63 लिंग : महिला
फोटो उपलब्ध

426 JBZ4730263
निर्वाचक का नाम : सातो बाई रजक
पति का नाम: कृष्णा राम रजक
मकान संख्या : 77
उम्र : 50 लिंग : महिला
फोटो उपलब्ध

427 RAN1042647
निर्वाचक का नाम : टाकेश्वरी रजक
पिता का नाम: कृष्णा राम रजक
मकान संख्या : 77
उम्र : 27 लिंग : महिला
फोटो उपलब्ध

428 RAN1297555
निर्वाचक का नाम : ललित रज़क़
पिता का नाम: कृष्णा राम रज़क़
मकान संख्या : 77
उम्र : 24 लिंग : पुरुष
फोटो उपलब्ध

429 RAN1042605
निर्वाचक का नाम : रोमन रजक
पिता का नाम: श्रीराम रजक
मकान संख्या : 78 / 2
उम्र : 31 लिंग : पुरुष
फोटो उपलब्ध

430 JBZ0021972
निर्वाचक का नाम : श्रीराम रजक
पिता का नाम: मंगलराम रजक
मकान संख्या : 78ए
उम्र : 58 लिंग : पुरुष
फोटो उपलब्ध

431 JBZ0021980
निर्वाचक का नाम : धनवंतीन रजक
पति का नाम: श्रीराम रजक
मकान संख्या : 78ए
उम्र : 53 लिंग : महिला
फोटो उपलब्ध

432 RAN0922393
निर्वाचक का नाम : राजेश कुमार रजक
पिता का नाम: श्री राम रजक
मकान संख्या : 78/ए
उम्र : 32 लिंग : पुरुष
फोटो उपलब्ध

433 JBZ5162318
निर्वाचक का नाम : लिखनराम रजक
पिता का नाम: तिजराम रजक
मकान संख्या : 80
उम्र : 60 लिंग : पुरुष
फोटो उपलब्ध

434 JBZ4730255
निर्वाचक का नाम : रजनीबाई्र् रजक
पति का नाम: लिखनराम रजक
मकान संख्या : 80
उम्र : 55 लिंग : महिला
फोटो उपलब्ध

435 RAN0922385
निर्वाचक का नाम : रामलाल रजक
पिता का नाम: लिखनराम रजक
मकान संख्या : 80
उम्र : 33 लिंग : पुरुष
फोटो उपलब्ध

436 RAN0935080
निर्वाचक का नाम : फुलेश्वरी बाई रजक
पति का नाम: रामलाल रजक
मकान संख्या : 80
उम्र : 30 लिंग : महिला
फोटो उपलब्ध

437 JBZ4730636
निर्वाचक का नाम : परदेशी पटौदी
पिता का नाम: प्रेमलाल पटौदी
मकान संख्या : 81
उम्र : 60 लिंग : पुरुष
फोटो उपलब्ध

438 JBZ4730800
निर्वाचक का नाम : ढेलाबाई्र् पटौदी
पति का नाम: परदेशी पटौदी
मकान संख्या : 81
उम्र : 55 लिंग : महिला
फोटो उपलब्ध

439 RAN1089911
निर्वाचक का नाम : टीकेश्वर
अन्य: फूलबासन
मकान संख्या : 81
उम्र : 26 लिंग : पुरुष
फोटो उपलब्ध

440 RAN1305440
निर्वाचक का नाम : जितेंद्र कुमार
पिता का नाम: हिरदे राम
मकान संख्या : 81/सी
उम्र : 24 लिंग : पुरुष
फोटो उपलब्ध

441 RAN0284547
निर्वाचक का नाम : तालसिंह तारम
पिता का नाम: संतराम तारम
मकान संख्या : 81ब
उम्र : 34 लिंग : पुरुष
फोटो उपलब्ध

442 JBZ4731881
निर्वाचक का नाम : हिरदेराम साहू
पिता का नाम: लतखोर साहू
मकान संख्या : 81/सी
उम्र : 55 लिंग : पुरुष
फोटो उपलब्ध

443 JBZ4731741
निर्वाचक का नाम : संतराम तारम
पिता का नाम: महासिंह तारम
मकान संख्या : 81/बी
उम्र : 54 लिंग : पुरुष
फोटो उपलब्ध

444 JBZ4730818
निर्वाचक का नाम : पुरई्र्नबाई्र् तारम
पति का नाम: सन्तराम तारम
मकान संख्या : 81/बी
उम्र : 52 लिंग : महिला
फोटो उपलब्ध

445 JBZ0022079
निर्वाचक का नाम : फूलबासन साहू
पति का नाम: धनेशराम साहू
मकान संख्या : 81/ए
उम्र : 48 लिंग : महिला
फोटो उपलब्ध

446 JBZ4731832
निर्वाचक का नाम : विक्टोरिया साहू
पति का नाम: हिरदेदास साहू
मकान संख्या : 81/सी
उम्र : 47 लिंग : महिला
फोटो उपलब्ध

447 JBZ0022673
निर्वाचक का नाम : नेवेन्द्रदास साहू
पिता का नाम: हिरदेदास साहू
मकान संख्या : 81/सी
उम्र : 35 लिंग : पुरुष
फोटो उपलब्ध

448 RAN0104422
निर्वाचक का नाम : ईश्वरी साहू
पति का नाम: नेवेन्द्रदास साहू
मकान संख्या : 81/सी
उम्र : 35 लिंग : महिला
फोटो उपलब्ध

449 RAN0104448
निर्वाचक का नाम : कवलाबाई्र् अरकरा
पति का नाम: दशरथ अरकरा
मकान संख्या : 83
उम्र : 69 लिंग : महिला
फोटो उपलब्ध

450 JBZ5162086
निर्वाचक का नाम : विजयलाल अरकरा
पिता का नाम: दशरथ अरकरा
मकान संख्या : 83
उम्र : 41 लिंग : पुरुष
फोटो उपलब्ध

451 JBZ5162094
निर्वाचक का नाम : निर्र्जला अरकरा
पति का नाम: विजयलाल अरकरा
मकान संख्या : 83
उम्र : 38 लिंग : महिला
फोटो उपलब्ध

452 RAN0385195
निर्वाचक का नाम : हुलेशकुमार अरकरा
पिता का नाम: दशरथ अरकरा
मकान संख्या : 83
उम्र : 36 लिंग : पुरुष
फोटो उपलब्ध

453 RAN1623990
निर्वाचक का नाम : पूजा अरकरा
पति का नाम: हूलेश कुमार अरकरा
मकान संख्या : 83
उम्र : 31 लिंग : महिला
फोटो उपलब्ध

454 RAN0284562
निर्वाचक का नाम : तीरथराम साहू
पिता का नाम: अमोलराम साहू
मकान संख्या : 84
उम्र : 43 लिंग : पुरुष
फोटो उपलब्ध

455 JBZ0022327
निर्वाचक का नाम : पेमीनबाई साहू
पति का नाम: तीरथराम साहू
मकान संख्या : 84
उम्र : 43 लिंग : महिला
फोटो उपलब्ध

456 RAN1269315
निर्वाचक का नाम : कुंवर सिंग
पिता का नाम: सालिक राम
मकान संख्या : 84
उम्र : 38 लिंग : पुरुष
फोटो उपलब्ध

457 RAN1269356
निर्वाचक का नाम : अंजली
पति का नाम: कुंवर सिंग
मकान संख्या : 84
उम्र : 37 लिंग : महिला
फोटो उपलब्ध

458 JBZ4730727
निर्वाचक का नाम : मानसिंह पाल
पिता का नाम: मिलनसिंग पाल
मकान संख्या : 85
उम्र : 52 लिंग : पुरुष
फोटो उपलब्ध

459 JBZ0022657
निर्वाचक का नाम : मीना बाई पाल
पति का नाम: मानसिंह पाल
मकान संख्या : 85
उम्र : 51 लिंग : महिला
फोटो उपलब्ध

460 RAN1621473
निर्वाचक का नाम : धनेश कुमार पाल
पिता का नाम: मान सिंह पाल
मकान संख्या : 85
उम्र : 24 लिंग : पुरुष
फोटो उपलब्ध

461 JBZ0022012
निर्वाचक का नाम : इंदलसिंह कुंजाम
पिता का नाम: गंभीरसिंह कुंजाम
मकान संख्या : 86
उम्र : 72 लिंग : पुरुष
फोटो उपलब्ध

462 RAN0104455
निर्वाचक का नाम : जमुनाबाईर् कुंजाम
पति का नाम: इंदलसिंह कुंजाम
मकान संख्या : 86
उम्र : 67 लिंग : महिला
फोटो उपलब्ध

463 RAN1307768
निर्वाचक का नाम : प्रमिला
पति का नाम: इंदल सिंग
मकान संख्या : 86
उम्र : 44 लिंग : महिला
फोटो उपलब्ध

464 RAN1307800
निर्वाचक का नाम : नारद कून्जाम
पिता का नाम: इंदल सिंग
मकान संख्या : 86
उम्र : 43 लिंग : पुरुष
फोटो उपलब्ध

465 RAN0284570
निर्वाचक का नाम : लालसाय कुंजाम
पिता का नाम: इंदलसिंग कुंजाम
मकान संख्या : 86
उम्र : 36 लिंग : पुरुष
फोटो उपलब्ध

466 JBZ0022400
निर्वाचक का नाम : चमेली कुंजाम
पति का नाम: लालसाय कुंजाम
मकान संख्या : 86
उम्र : 36 लिंग : महिला
फोटो उपलब्ध

467 JBZ5162102
निर्वाचक का नाम : केलाश पाल
पिता का नाम: प्रीतमलाल पाल
मकान संख्या : 87
उम्र : 50 लिंग : पुरुष
फोटो उपलब्ध

468 JBZ5162110
निर्वाचक का नाम : झुनिया बाई
पति का नाम: कैलाश
मकान संख्या : 87
उम्र : 47 लिंग : महिला
फोटो उपलब्ध

469 JBZ5162128
निर्वाचक का नाम : मूलचंन्द पाल
पिता का नाम: प्रीतमलाल पाल
मकान संख्या : 87
उम्र : 38 लिंग : पुरुष
फोटो उपलब्ध

470 JBZ5162136
निर्वाचक का नाम : आसबाईर् पाल
पति का नाम: मूलचंद पाल
मकान संख्या : 87
उम्र : 36 लिंग : महिला
फोटो उपलब्ध

471 RAN1348762
निर्वाचक का नाम : प्रेमबती धनकर
पति का नाम: परमानंद
मकान संख्या : 87
उम्र : 34 लिंग : महिला
फोटो उपलब्ध

472 RAN1198860
निर्वाचक का नाम : परमानंद पाल
पिता का नाम: कैलाश पाल
मकान संख्या : 87
उम्र : 26 लिंग : पुरुष
फोटो उपलब्ध

473 RAN1623180
निर्वाचक का नाम : कोमल पाल
पिता का नाम: कैलाश पाल
मकान संख्या : 87
उम्र : 21 लिंग : पुरुष
फोटो उपलब्ध

474 RAN1516772
निर्वाचक का नाम : टुम्मन लाल पाल
पिता का नाम: मूलचंद पाल
मकान संख्या : 87
उम्र : 20 लिंग : पुरुष
फोटो उपलब्ध

475 JBZ0022087
निर्वाचक का नाम : जेहतरीबाई पाल
पति का नाम: बंदूराम पाल
मकान संख्या : 88
उम्र : 66 लिंग : महिला
फोटो उपलब्ध

476 RAN0681387
निर्वाचक का नाम : कान्ता कुमार पाल
पिता का नाम: बंदू पाल
मकान संख्या : 88
उम्र : 40 लिंग : पुरुष
फोटो उपलब्ध

477 RAN0385203
निर्वाचक का नाम : सावित्री पाल
पति का नाम: कान्ताकुमार पाल
मकान संख्या : 88
उम्र : 37 लिंग : महिला
फोटो उपलब्ध

478 JBZ5162219
निर्वाचक का नाम : मीराबाईर् कंजाम
पति का नाम: बनऊ राम कंजाम
मकान संख्या : 90
उम्र : 46 लिंग : महिला
फोटो उपलब्ध

479 RAN1230085
निर्वाचक का नाम : राजोला बाई पडोती
पति का नाम: जगतु राम पडोती
मकान संख्या : 98/´
उम्र : 60 लिंग : महिला
फोटो उपलब्ध

480 RAN1229897
निर्वाचक का नाम : रेखा बाई पडोती
अन्य: जगतु राम पडोती
मकान संख्या : 98/ख
उम्र : 41 लिंग : महिला
फोटो उपलब्ध

481 RAN1226968
निर्वाचक का नाम : राजू राम पडोती
पिता का नाम: जगतु राम पडोती
मकान संख्या : 98/ख
उम्र : 34 लिंग : पुरुष
फोटो उपलब्ध

482 RAN1151463
निर्वाचक का नाम : धनेश्वरी
अन्य: जगतू
मकान संख्या : 98/KH
उम्र : 28 लिंग : महिला
फोटो उपलब्ध

483 JBZ4730669
निर्वाचक का नाम : अमरबाईर् कंजाम
पति का नाम: रामूराम कंजाम
मकान संख्या : 98ए
उम्र : 47 लिंग : महिला
फोटो उपलब्ध

484 RAN0862755
निर्वाचक का नाम : जगतूराम पडोटी
पिता का नाम: प्रेमलाल पडोटी
मकान संख्या : 98/ख
उम्र : 64 लिंग : पुरुष
फोटो उपलब्ध

485 BMF5257688
निर्वाचक का नाम : सुखन्तीन धोबी
पति का नाम: उधोराम धोबी
मकान संख्या : हाऊस नं. 23
उम्र : 41 लिंग : महिला
फोटो उपलब्ध

486 JBZ0022640
निर्वाचक का नाम : कांती बाई यादव
पिता का नाम: बिसंभर यादव
मकान संख्या : ६७
उम्र : 58 लिंग : महिला
फोटो उपलब्ध

487 JBZ4730412
निर्वाचक का नाम : कृष्णाराम रजक
पिता का नाम: अगहनसिंह रजक
मकान संख्या : ७७
उम्र : 48 लिंग : पुरुष
फोटो उपलब्ध

488 JBZ4730826
निर्वाचक का नाम : ईश्वर यादव
पिता का नाम: घासीराम यादव
मकान संख्या : ६५
उम्र : 37 लिंग : पुरुष
फोटो उपलब्ध

489 JBZ0022715
निर्वाचक का नाम : परदेशीराम पाल
पिता का नाम: खोरबाहराराम पाल
मकान संख्या : ६
उम्र : 35 लिंग : पुरुष
फोटो उपलब्ध

490 RAN0747725
निर्वाचक का नाम : कन्हैया साहू
पिता का नाम: लतेल साहू
मकान संख्या : ७४/१
उम्र : 60 लिंग : पुरुष
फोटो उपलब्ध

491 JBZ4731162
निर्वाचक का नाम : मंगलीबाई साहू
पति का नाम: कन्हैया साहू
मकान संख्या : ७४/१
उम्र : 57 लिंग : महिला
फोटो उपलब्ध

492 JBZ0022616
निर्वाचक का नाम : रघुनाथ नेताम
पिता का नाम: मनबोध नेताम
मकान संख्या : ५५/ए
उम्र : 56 लिंग : पुरुष
फोटो उपलब्ध

493 JBZ4730644
निर्वाचक का नाम : चैतराम अरकरा
पिता का नाम: प्रेमलाल अरकरा
मकान संख्या : ७२/ए
उम्र : 55 लिंग : पुरुष
फोटो उपलब्ध

494 JBZ5161757
निर्वाचक का नाम : नन्द कुमार उइके
पिता का नाम: झाडूराम उइके
मकान संख्या : ६१/बी
उम्र : 54 लिंग : पुरुष
फोटो उपलब्ध

495 JBZ0022020
निर्वाचक का नाम : बनउराम कुंजाम
पिता का नाम: डेरहा कुंजाम
मकान संख्या : १/४
उम्र : 53 लिंग : पुरुष
फोटो उपलब्ध

496 JBZ4730487
निर्वाचक का नाम : भूषण रजक
पिता का नाम: रमेशर रजक
मकान संख्या : ७०/१
उम्र : 52 लिंग : पुरुष
फोटो उपलब्ध

497 JBZ4730453
निर्वाचक का नाम : भुवनेश्वरी अरकरा
पति का नाम: चैतराम अरकरा
मकान संख्या : ७२/ए
उम्र : 52 लिंग : महिला
फोटो उपलब्ध

498 JBZ4730677
निर्वाचक का नाम : राम्हूराम कोडप्पा
पिता का नाम: केजूराम कोडप्पा
मकान संख्या : १/२
उम्र : 52 लिंग : पुरुष
फोटो उपलब्ध

499 JBZ5161765
निर्वाचक का नाम : जानकीबाई उइंके
पति का नाम: नन्द कुमार उइंके
मकान संख्या : ६१/बी
उम्र : 52 लिंग : महिला
फोटो उपलब्ध

500 JBZ5161773
निर्वाचक का नाम : धनीराम यादव
पिता का नाम: गोपाल यादव
मकान संख्या : १/१
उम्र : 50 लिंग : पुरुष
फोटो उपलब्ध

501 JBZ5161997
निर्वाचक का नाम : गौरी बाई
पति का नाम: रघुनाथ नेताम
मकान संख्या : ५५/ए
उम्र : 50 लिंग : महिला
फोटो उपलब्ध

502 JBZ4730495
निर्वाचक का नाम : परबतबाई रजक
पति का नाम: भूषण रजक
मकान संख्या : ७०/१
उम्र : 49 लिंग : महिला
फोटो उपलब्ध

503 JBZ5161781
निर्वाचक का नाम : मैनाबाई यादव
पति का नाम: धनीराम यादव
मकान संख्या : १/१
उम्र : 48 लिंग : महिला
फोटो उपलब्ध

504 JBZ5161807
निर्वाचक का नाम : सोनसिंरबाई रजक
पति का नाम: गोविंद रजक
मकान संख्या : ६१/ए
उम्र : 47 लिंग : महिला
फोटो उपलब्ध

505 JBZ4730248
निर्वाचक का नाम : मालिकराम रजक
पिता का नाम: शिवलाल रजक
मकान संख्या : १/५
उम्र : 45 लिंग : पुरुष
फोटो उपलब्ध

506 JBZ4730396
निर्वाचक का नाम : अमरूराम कुंजाम
पिता का नाम: डेरहाराम कुंजाम
मकान संख्या : १/३
उम्र : 42 लिंग : पुरुष
फोटो उपलब्ध

507 RAN1348739
निर्वाचक का नाम : बिटान तितराम
पति का नाम: मुकेश कुमार तितराम
मकान संख्या : 25/ए
उम्र : 26 लिंग : महिला
फोटो उपलब्ध

508 RAN1042563
निर्वाचक का नाम : नरेन्द्र कुमार उईके
पिता का नाम: नंदकुमार उईके
मकान संख्या : 61 B
उम्र : 27 लिंग : पुरुष
फोटो उपलब्ध

509 RAN1130004
निर्वाचक का नाम : सविता बाई
पति का नाम: सोना लाल
मकान संख्या :
उम्र : 37 लिंग : महिला
फोटो उपलब्ध

510 RAN1565746
निर्वाचक का नाम : प्रदीप कुमार रजक
पिता का नाम: गोपीदास रजक
मकान संख्या : 15
उम्र : 21 लिंग : पुरुष
फोटो उपलब्ध

511 RAN0694224
निर्वाचक का नाम : हुनेश्वरी साहू
पति का नाम: ओमकुमार साहू
मकान संख्या : 73
उम्र : 33 लिंग : महिला
फोटो उपलब्ध

512 RAN0694216
निर्वाचक का नाम : टोमन लाल साहू
पिता का नाम: रेवाराम साहू
मकान संख्या : 73
उम्र : 32 लिंग : पुरुष
फोटो उपलब्ध

513 RAN0935163
निर्वाचक का नाम : अंजू बाई साहू
पति का नाम: टोमन साहू
मकान संख्या : 73
उम्र : 30 लिंग : महिला
फोटो उपलब्ध

514 RAN0974642
निर्वाचक का नाम : लेखराम पाल
पिता का नाम: कैलाश पाल
मकान संख्या : 87
उम्र : 30 लिंग : पुरुष
फोटो उपलब्ध

515 RAN1307750
निर्वाचक का नाम : टिकेश्वरी पाल
पति का नाम: लेखराम पाल
मकान संख्या : 87
उम्र : 26 लिंग : महिला
फोटो उपलब्ध

516 JBZ0022210
निर्वाचक का नाम : मीनाबाई तारम
पति का नाम: तालसिंग तारम
मकान संख्या : ८१/ब
उम्र : 36 लिंग : महिला
फोटो उपलब्ध

मतदाताओं की संक्षिप्त विवरणी :

A) मतदाताओं की संख्या :

		नामावली का प्रकार	निर्वाचक नामावली की पहचान :	**मतदाताओं की संख्या :**			
				पुरुष	महिला	तृतीय लिंग	कुल
I	मूल	मूल नामावली	समस्त पूरकों को को एकीकृत कर बनाई गई विशेष गहन पुनरीक्षण 2026 की मूल निर्वाचक नामावली	265	251	0	516
				265	251	0	516

निर्वाचक रजिस्ट्रीकरण अधिकारी के हस्ताक्षर