निर्वाचक नामावली 2026 S26 छत्तीसगढ

विधानसभा क्षेत्र की संख्या, नाम और आरक्षण की स्थिति : 77 - खुज्जी (सामान्य)	**भाग संख्या : : 93**

लोकसभा निर्वाचन क्षेत्र की संख्या, नाम और आरक्षण स्थिति जिसमें विधानसभा क्षेत्र है : 6 - राजनांदगांव (सामान्य)

1. पुनरीक्षण का विवरण

पुनरीक्षण का वर्ष : 2026

अर्हता दिनांक : 01-01-2026

पुनरीक्षण का प्रकार : विशेष गहन पुनरीक्षण 2026

प्रकाशन की तिथि : 23-12-2025

निर्वाचक नामावली की पहचान :

समस्त पूरकों को एकीकृत कर बनायी गई विशेष गहन पुनरीक्षण 2026 की मूल निर्वाचक नामावली

2. भाग व मतदान क्षेत्र का विवरण :

इस भाग के अनुभाग की संख्या व नाम :

1-वार्ड नं. 12 शीतला पारा लुलीकसा
2-वार्ड नं. 13 सिदार पारा लुलीकसा
3-वार्ड नं. 14 जगन्नाथ पारा लुलीकसा
4-वार्ड नं. 15 आज़ाद पारा लुलीकसा
5-वार्ड नं. 16 पटेल पारा लुलीकसा
6-वार्ड नं. 17 गोंड पारा लुलीकसा

मुख्य शहर/गाँव	: लुलीकसा
डाकघर	: गैंदाटोला
पुलिस स्टेशन	: गैंदाटोला
पंचायत	: फाफामार
तहसील	: छुरिया
अनुमंडल	: डोंगरगांव
जिला	: राजनांदगांव
पिन कोड	: 491558

3. मतदान केंद्र का विवरण

मतदान केंद्र की संख्या व नाम :

93 - लूलीकसा

मतदान केंद्र का पता :

प्राशा भवन लूलीकसा

मतदान केंद्र का प्रकार (पुरुष/महिला/सामान्य)	सामान्य
इस भाग में सहायक मतदान केन्द्रों की संख्या :	0

4. मतदाताओं की संख्या :

आरंभिक क्रम संख्या	अंतिम क्रम संख्या	मतदाताओं की संख्या			
		पुरुष	महिला	तृतीय लिंग	कुल
1	684	343	341	0	684

निर्वाचक रजिस्ट्रीकरण अधिकारी के हस्ताक्षर

Nazri Naksha

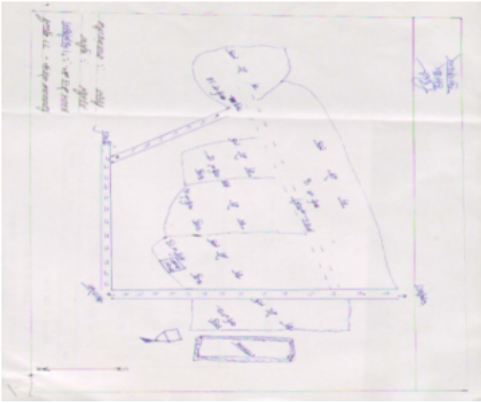

Google Map View

Polling Station Building Front View

Polling Station Front View

Cad View

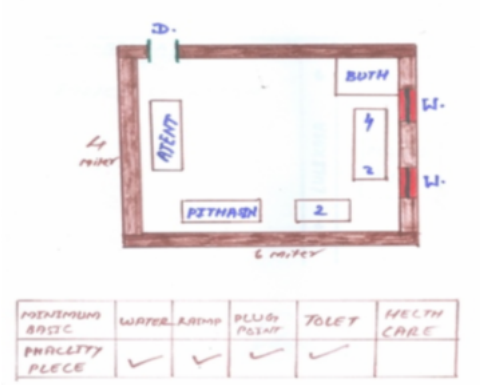

Key MAP View

1 RAN0674309
निर्वाचक का नाम : आशुराम साहू
पिता का नाम: मिलनराम साहू
मकान संख्या : 0
उम्र : 33 लिंग : पुरुष
फोटो उपलब्ध

2 MP/022/170/204025
निर्वाचक का नाम : जानकी साहू
पति का नाम: हरभजन साहू
मकान संख्या : 1
उम्र : 62 लिंग : महिला
फोटो उपलब्ध

3 RAN0826081
निर्वाचक का नाम : बेनुराम साहु
पिता का नाम: हरभजन साहू
मकान संख्या : 1
उम्र : 39 लिंग : पुरुष
फोटो उपलब्ध

4 RAN0826099
निर्वाचक का नाम : कोमीनबाई साहू
पति का नाम: बेनुराम साहू
मकान संख्या : 1
उम्र : 37 लिंग : महिला
फोटो उपलब्ध

5 MP/022/170/204478
निर्वाचक का नाम : हरी साहू
पिता का नाम: गेंदू साहू
मकान संख्या : 2
उम्र : 57 लिंग : पुरुष
फोटो उपलब्ध

6 RAN0777201
निर्वाचक का नाम : महेश साहु
पिता का नाम: हरी साहु
मकान संख्या : 2
उम्र : 32 लिंग : पुरुष
फोटो उपलब्ध

7 RAN1197342
निर्वाचक का नाम : धनवंतीन बाई साहू
पति का नाम: महेश साहू
मकान संख्या : 02
उम्र : 30 लिंग : महिला
फोटो उपलब्ध

8 RAN1360791
निर्वाचक का नाम : साधना
माता का नाम: बिशाखाबाई साहू
मकान संख्या : 2/बी
उम्र : 22 लिंग : महिला
फोटो उपलब्ध

9 RAN1595420
निर्वाचक का नाम : टीकेश्वर
माता का नाम: बिशाखा बाई साहू
मकान संख्या : 2/बी
उम्र : 20 लिंग : पुरुष
फोटो उपलब्ध

10 RAN1617752
निर्वाचक का नाम : तोषल कुमार
पिता का नाम: रामेश्वर प्रसाद
मकान संख्या : 2/बी
उम्र : 20 लिंग : पुरुष
फोटो उपलब्ध

11 RAN1524123
निर्वाचक का नाम : दिगेश कुमार
पिता का नाम: रामेश्वर प्रसाद साहू
मकान संख्या : 2 बी
उम्र : 22 लिंग : पुरुष
फोटो उपलब्ध

12 JBZ5045299
निर्वाचक का नाम : रामेश्वर प्रसाद साहू
पिता का नाम: सूरजलाल साहू
मकान संख्या : 2/बी
उम्र : 40 लिंग : पुरुष
फोटो उपलब्ध

13 RAN0702969
निर्वाचक का नाम : जंयतीबाई साहू
पति का नाम: रामेश्वर प्रसाद साहू
मकान संख्या : 2/बी
उम्र : 35 लिंग : महिला
फोटो उपलब्ध

14 JBZ0399550
निर्वाचक का नाम : विष्णुकुमार साहू
पिता का नाम: शिवप्रसाद साहू
मकान संख्या : 03
उम्र : 62 लिंग : पुरुष
फोटो उपलब्ध

15 JBZ5044482
निर्वाचक का नाम : लखनकुमार साहू
पिता का नाम: शिवप्रसाद साहू
मकान संख्या : 3
उम्र : 60 लिंग : पुरुष
फोटो उपलब्ध

16 JBZ5043757
निर्वाचक का नाम : अनिता साहू
पति का नाम: लखनकुमार साहू
मकान संख्या : 3
उम्र : 50 लिंग : महिला
फोटो उपलब्ध

17 JBZ5044490
निर्वाचक का नाम : कुसुमदेवी साहू
पति का नाम: विष्णु कुमार साहू
मकान संख्या : 3
उम्र : 48 लिंग : महिला
फोटो उपलब्ध

18 RAN0603910
निर्वाचक का नाम : नवीन कुमार साहू
पिता का नाम: लखन लाल साहू
मकान संख्या : 3
उम्र : 33 लिंग : पुरुष
फोटो उपलब्ध

19 RAN1516145
निर्वाचक का नाम : गोमती साहू
पति का नाम: राजू कूमार
मकान संख्या : 03
उम्र : 30 लिंग : महिला
फोटो उपलब्ध

20 RAN1161918
निर्वाचक का नाम : राजू कुमार
माता का नाम: कुसुम देवी
मकान संख्या : 03
उम्र : 29 लिंग : पुरुष
फोटो उपलब्ध

21 RAN0484915
निर्वाचक का नाम : तिजकुंवर साहू
पति का नाम: उभेराम साहू
मकान संख्या : 4
उम्र : 75 लिंग : महिला
फोटो उपलब्ध

22 JBZ0398446
निर्वाचक का नाम : मिलाप साहू
पिता का नाम: उभेराम साहू
मकान संख्या : 4
उम्र : 54 लिंग : पुरुष
फोटो उपलब्ध

23 JBZ5045968
निर्वाचक का नाम : कांती साहू
पति का नाम: मिलाप साहू
मकान संख्या : 4
उम्र : 47 लिंग : महिला
फोटो उपलब्ध

24 JBZ5171541
निर्वाचक का नाम : पवन कुमार साहू
पिता का नाम: उभेराम साहू
मकान संख्या : 4
उम्र : 46 लिंग : पुरुष
फोटो उपलब्ध

25 JBZ5171558
निर्वाचक का नाम : श्रीमती चितरेखा साहू
पति का नाम: पवन कुमार साहू
मकान संख्या : 4
उम्र : 43 लिंग : महिला
फोटो उपलब्ध

26 RAN0222505
निर्वाचक का नाम : सुरेश कुमार साहू
पिता का नाम: मिलाप साहू
मकान संख्या : 4
उम्र : 35 लिंग : पुरुष
फोटो उपलब्ध

27 RAN0826123
निर्वाचक का नाम : मीनाबाई साहू
पति का नाम: सुरेशकुमार साहु
मकान संख्या : 4
उम्र : 32 लिंग : महिला
फोटो उपलब्ध

28 RAN1356369
निर्वाचक का नाम : कमल कुमार
पिता का नाम: मिलाप राम
मकान संख्या : 04
उम्र : 24 लिंग : पुरुष
फोटो उपलब्ध

29 MP/022/170/204463
निर्वाचक का नाम : हरीप्रसाद साहू
पिता का नाम: दुलारसिंह साहू
मकान संख्या : 5
उम्र : 76 लिंग : पुरुष
फोटो उपलब्ध

30 MP/022/170/204462
निर्वाचक का नाम : पारवती साहू
पति का नाम: हरीप्रसाद साहू
मकान संख्या : 5
उम्र : 73 लिंग : महिला
फोटो उपलब्ध

31 MP/022/170/204458
निर्वाचक का नाम : दीनदयाल साहू
पिता का नाम: हरीप्रसाद साहू
मकान संख्या : 5
उम्र : 49 लिंग : पुरुष
फोटो उपलब्ध

32 MP/022/170/204004
निर्वाचक का नाम : दिलीप कुमार साहू
पिता का नाम: हरीप्रसाद साहू
मकान संख्या : 5
उम्र : 46 लिंग : पुरुष
फोटो उपलब्ध

33 JBZ5045950
निर्वाचक का नाम : पुष्पाबाईर् साहू
पति का नाम: दीनदयाल साहू
मकान संख्या : 5
उम्र : 45 लिंग : महिला
फोटो उपलब्ध

34 MP/022/170/204020
निर्वाचक का नाम : टेमीन बाईर् साहू
पति का नाम: दिलीप साहू
मकान संख्या : 5
उम्र : 44 लिंग : महिला
फोटो उपलब्ध

35 RAN1161777
निर्वाचक का नाम : योगेश कुमार
पिता का नाम: दिन दयाल
मकान संख्या : 05
उम्र : 29 लिंग : पुरुष
फोटो उपलब्ध

36 RAN1159755
निर्वाचक का नाम : लोकेश्वर कुमार
पिता का नाम: दिलीप कुमार
मकान संख्या : 05
उम्र : 26 लिंग : पुरुष
फोटो उपलब्ध

37 RAN1481662
निर्वाचक का नाम : टिकेश्वरी
पिता का नाम: दिलीप कुमार साहू
मकान संख्या : 05
उम्र : 24 लिंग : महिला
फोटो उपलब्ध

38 RAN1548320
निर्वाचक का नाम : प्रेणा साहू
पिता का नाम: दीनदयाल साहू
मकान संख्या : 05
उम्र : 20 लिंग : महिला
फोटो उपलब्ध

39 JBZ0398628
निर्वाचक का नाम : शत्रुघन साहू
पिता का नाम: गोविंद साहू
मकान संख्या : 6
उम्र : 69 लिंग : पुरुष
फोटो उपलब्ध

40 MP/022/170/204034
निर्वाचक का नाम : रुपलाल साहू
पिता का नाम: गोविंद साहू
मकान संख्या : 7
उम्र : 71 लिंग : पुरुष
फोटो उपलब्ध

41 MP/022/170/204042
निर्वाचक का नाम : कुन्ती साहू
पति का नाम: रुपलाल साहू
मकान संख्या : 7
उम्र : 66 लिंग : महिला
फोटो उपलब्ध

42 MP/022/170/204005
निर्वाचक का नाम : बिसाहू साहू
पिता का नाम: रुपलाल साहू
मकान संख्या : 7
उम्र : 45 लिंग : पुरुष
फोटो उपलब्ध

43 MP/022/170/204044
निर्वाचक का नाम : सुशीला साहू
पति का नाम: बिसाहू साहू
मकान संख्या : 7
उम्र : 44 लिंग : महिला
फोटो उपलब्ध

44 RAN1161645
निर्वाचक का नाम : योगेश्वरी साहू
पिता का नाम: पवन कुमार साहू
मकान संख्या : 07
उम्र : 28 लिंग : महिला
फोटो उपलब्ध

45 MP/022/170/204062
निर्वाचक का नाम : सरजूराम साहू
पिता का नाम: जगतराम साहू
मकान संख्या : 9
उम्र : 55 लिंग : पुरुष
फोटो उपलब्ध

46 JBZ5043930
निर्वाचक का नाम : नंद कुमार साहू
पिता का नाम: जगतराम साहू
मकान संख्या : 9
उम्र : 45 लिंग : पुरुष
फोटो उपलब्ध

47 JBZ5046131
निर्वाचक का नाम : तारामती साहू
पति का नाम: नंद कुमार साहू
मकान संख्या : 9
उम्र : 42 लिंग : महिला
फोटो उपलब्ध

48 RAN0484923
निर्वाचक का नाम : अनिता बाई साहू
पति का नाम: सरजूराम साहू
मकान संख्या : 9
उम्र : 38 लिंग : महिला
फोटो उपलब्ध

49 RAN0993410
निर्वाचक का नाम : डोमनलाल लाल
पिता का नाम: सरजू राम
मकान संख्या : 9
उम्र : 33 लिंग : पुरुष
फोटो उपलब्ध

50 RAN1516244
निर्वाचक का नाम : मनीषा साहू
पति का नाम: डोमन लाल
मकान संख्या : 09
उम्र : 28 लिंग : महिला
फोटो उपलब्ध

51 RAN1209824
निर्वाचक का नाम : नीरज कुमार
पिता का नाम: नंद कुमार
मकान संख्या : 09
उम्र : 25 लिंग : पुरुष
फोटो उपलब्ध

52 RAN1356252
निर्वाचक का नाम : तारणी
पिता का नाम: नंद कुमार साहू
मकान संख्या : 9
उम्र : 23 लिंग : महिला
फोटो उपलब्ध

53 MP/022/170/204048
निर्वाचक का नाम : मानिक साहू
पिता का नाम: अचीन साहू
मकान संख्या : 10
उम्र : 58 लिंग : पुरुष
फोटो उपलब्ध

54 MP/022/170/204050
निर्वाचक का नाम : सतरुपा साहू
पति का नाम: मानिक साहू
मकान संख्या : 10
उम्र : 56 लिंग : महिला
फोटो उपलब्ध

55 RAN0484931
निर्वाचक का नाम : दिलेश्वर कुमार साहू
पिता का नाम: मनीकराम साहू
मकान संख्या : 10
उम्र : 37 लिंग : पुरुष
फोटो उपलब्ध

56 RAN0777193
निर्वाचक का नाम : भानबती साहु
पति का नाम: अरूण कुमार साहु
मकान संख्या : 10
उम्र : 37 लिंग : महिला
फोटो उपलब्ध

57 JBZ0400077
निर्वाचक का नाम : अरुण कुमार साहू
पिता का नाम: मानिक राम साहू
मकान संख्या : 10
उम्र : 35 लिंग : पुरुष
फोटो उपलब्ध

58 RAN1159946
निर्वाचक का नाम : ममता
पति का नाम: दिलेश्वर
मकान संख्या : 10
उम्र : 27 लिंग : महिला
फोटो उपलब्ध

59 RAN1277409
निर्वाचक का नाम : ठगिया बाई
पति का नाम: मौजी राम
मकान संख्या : 11
उम्र : 71 लिंग : महिला
फोटो उपलब्ध

60 MP/022/170/204059
निर्वाचक का नाम : मौजीराम कुलदीप
पिता का नाम: शिवराज कुलदीप
मकान संख्या : 11
उम्र : 66 लिंग : पुरुष
फोटो उपलब्ध

61 RAN0222471
निर्वाचक का नाम : उमेश कुमार कुलदीप
पिता का नाम: मौजीराम कुलदीप
मकान संख्या : 11
उम्र : 51 लिंग : पुरुष
फोटो उपलब्ध

62 RAN0222489
निर्वाचक का नाम : रमेश कुमार कुलदीप
पिता का नाम: मौजीराम कुलदीप
मकान संख्या : 11
उम्र : 47 लिंग : पुरुष
फोटो उपलब्ध

63 RAN0603902
निर्वाचक का नाम : संजय कुमार कुलदीप
पिता का नाम: मौजीराम कुलदीप
मकान संख्या : 11
उम्र : 32 लिंग : पुरुष
फोटो उपलब्ध

64 RAN1161702
निर्वाचक का नाम : तोमेश्वरी
पति का नाम: संजय कुमार
मकान संख्या : 11
उम्र : 26 लिंग : महिला
फोटो उपलब्ध

65 RAN1363969
निर्वाचक का नाम : यशोदा
पिता का नाम: रमेश कुमार कुलदीप
मकान संख्या : 11
उम्र : 22 लिंग : महिला
फोटो उपलब्ध

66 MP/022/170/204484
निर्वाचक का नाम : रुक्खमणी चंद्राकर
पति का नाम: कामता चंद्राकर
मकान संख्या : 12
उम्र : 73 लिंग : महिला
फोटो उपलब्ध

67 JBZ0398685
निर्वाचक का नाम : गजेन्द्रप्रसाद चंद्राकर
पिता का नाम: कामता चंद्राकर
मकान संख्या : 12
उम्र : 56 लिंग : पुरुष
फोटो उपलब्ध

68 MP/022/170/204012
निर्वाचक का नाम : मनेश्वर चंद्राकर
पिता का नाम: कामता चंद्राकर
मकान संख्या : 12
उम्र : 50 लिंग : पुरुष
फोटो उपलब्ध

69 JBZ5044508
निर्वाचक का नाम : नीलम बाईर् चंद्राकर
पति का नाम: मनेश्वर प्रसाद चंद्राकर
मकान संख्या : 12
उम्र : 41 लिंग : महिला
फोटो उपलब्ध

70 RAN1050046
निर्वाचक का नाम : लोकेश कुमार चंद्राकर
पिता का नाम: गजेन्द्र कुमार
मकान संख्या : 12
उम्र : 28 लिंग : पुरुष
फोटो उपलब्ध

71 RAN1363621
निर्वाचक का नाम : देवनारायण
पिता का नाम: मनेश्वर कुमार
मकान संख्या : 12
उम्र : 22 लिंग : पुरुष
फोटो उपलब्ध

72 RAN1524131
निर्वाचक का नाम : सुभाष चंद्राकर
पिता का नाम: मनेश्वर चंद्राकर
मकान संख्या : 12
उम्र : 20 लिंग : पुरुष
फोटो उपलब्ध

73 MP/022/170/204018
निर्वाचक का नाम : गोपू राम गजपल्ला
पिता का नाम: मंगदू गजपल्ला
मकान संख्या : 15
उम्र : 56 लिंग : पुरुष
फोटो उपलब्ध

74 RAN1513860
निर्वाचक का नाम : नंदनी
पिता का नाम: गोपूरम गजपल्ला
मकान संख्या : 15
उम्र : 23 लिंग : महिला
फोटो उपलब्ध

75 MP/022/170/204003
निर्वाचक का नाम : बिसरु सचान
पिता का नाम: निहाली सचान
मकान संख्या : 16
उम्र : 61 लिंग : पुरुष
फोटो उपलब्ध

76 MP/022/170/204010
निर्वाचक का नाम : सोमबाईर् सचान
पति का नाम: बिसरु सचान
मकान संख्या : 16
उम्र : 58 लिंग : महिला
फोटो उपलब्ध

77 JBZ0398495
निर्वाचक का नाम : भगवान सचान
पिता का नाम: बिसरु सचान
मकान संख्या : 16
उम्र : 46 लिंग : पुरुष
फोटो उपलब्ध

78 JBZ0400028
निर्वाचक का नाम : अमरबती सचान
पति का नाम: भगवान राम सचान
मकान संख्या : 16
उम्र : 42 लिंग : महिला
फोटो उपलब्ध

79 MP/022/170/204013
निर्वाचक का नाम : देवलाल सचान
पिता का नाम: निहाली सचान
मकान संख्या : 17
उम्र : 48 लिंग : पुरुष
फोटो उपलब्ध

80 MP/022/170/204026
निर्वाचक का नाम : सुगंधबाईर् सचान
पति का नाम: देवलाल सचान
मकान संख्या : 17
उम्र : 45 लिंग : महिला
फोटो उपलब्ध

81 RAN1356245
निर्वाचक का नाम : विनोद कुमार
पिता का नाम: देवलाल
मकान संख्या : 17
उम्र : 24 लिंग : पुरुष
फोटो उपलब्ध

82 MP/022/170/204036
निर्वाचक का नाम : रामसेंवक जाता
पिता का नाम: सरजूराम जाता
मकान संख्या : 18
उम्र : 54 लिंग : पुरुष
फोटो उपलब्ध

83 MP/022/170/204040
निर्वाचक का नाम : उदासा जाता
पति का नाम: रामसेंवक जाता
मकान संख्या : 18
उम्र : 52 लिंग : महिला
फोटो उपलब्ध

84 RAN0826107
निर्वाचक का नाम : टीकमलाल जाता
पिता का नाम: रामसेवक जाता
मकान संख्या : 18
उम्र : 32 लिंग : पुरुष
फोटो उपलब्ध

85 RAN0993428
निर्वाचक का नाम : हेमन्त कुमार
पिता का नाम: रामसेवक राम
मकान संख्या : 18
उम्र : 30 लिंग : पुरुष
फोटो उपलब्ध

86 RAN1514827
निर्वाचक का नाम : हेमेश्वरी
पति का नाम: हेमन्त कुमार
मकान संख्या : 18
उम्र : 27 लिंग : महिला
फोटो उपलब्ध

87 RAN1514801
निर्वाचक का नाम : लता कँवर
पति का नाम: टिकम लाल
मकान संख्या : 18
उम्र : 26 लिंग : महिला
फोटो उपलब्ध

88 MP/022/170/204046
निर्वाचक का नाम : सोनीबाईर् मंडावी
पति का नाम: उमेदी मंडावी
मकान संख्या : 19
उम्र : 70 लिंग : महिला
फोटो उपलब्ध

89 JBZ0399311
निर्वाचक का नाम : नरेशकुमार मंडावी
पिता का नाम: उमेदी मंडावी
मकान संख्या : 19
उम्र : 52 लिंग : पुरुष
फोटो उपलब्ध

90 JBZ0399329
निर्वाचक का नाम : रेवती मंडावी
पति का नाम: नरेश मंडावी
मकान संख्या : 19
उम्र : 50 लिंग : महिला
फोटो उपलब्ध

91 RAN0826115
निर्वाचक का नाम : कुन्दनसिंह मंडावी
पिता का नाम: नरेशकुमार मंडावी
मकान संख्या : 19
उम्र : 32 लिंग : पुरुष
फोटो उपलब्ध

92 RAN1356302
निर्वाचक का नाम : यामिनी
पति का नाम: कुंदनसिंग मंडावी
मकान संख्या : 19
उम्र : 25 लिंग : महिला
फोटो उपलब्ध

93 RAN1367234
निर्वाचक का नाम : रितु
माता का नाम: महासीर मंडावी
मकान संख्या : 19
उम्र : 22 लिंग : महिला
फोटो उपलब्ध

94 JBZ5171822
निर्वाचक का नाम : अमुद लाल सोनकरसा
पिता का नाम: बहुरसिंग सोनकरसा
मकान संख्या : 21
उम्र : 41 लिंग : पुरुष
फोटो उपलब्ध

95 RAN0993444
निर्वाचक का नाम : नीलम बाई
पति का नाम: अमुद लाल
मकान संख्या : 21
उम्र : 35 लिंग : महिला
फोटो उपलब्ध

96 RAN1613421
निर्वाचक का नाम : अभिषेक कुमार विश्वकर्मा
पिता का नाम: अमुद लाल सोनकरसा
मकान संख्या : 21
उम्र : 21 लिंग : पुरुष
फोटो उपलब्ध

97 RAN0519447
निर्वाचक का नाम : प्रेमकुमार यादव
पिता का नाम: देवलाल यादव
मकान संख्या : 37
उम्र : 34 लिंग : पुरुष
फोटो उपलब्ध

98 RAN1613843
निर्वाचक का नाम : कुसुम यादव
पति का नाम: प्रेमकुमार यादव
मकान संख्या : 37
उम्र : 28 लिंग : महिला
फोटो उपलब्ध

99 RAN1161892
निर्वाचक का नाम : रचना
माता का नाम: महासिर बाई
मकान संख्या : 38
उम्र : 26 लिंग : महिला
फोटो उपलब्ध

100 RAN1227511
निर्वाचक का नाम : राम बाई
पति का नाम: कामता
मकान संख्या : 40/ए
उम्र : 47 लिंग : महिला
फोटो उपलब्ध

101 RAN1227552
निर्वाचक का नाम : रोशन
पिता का नाम: कामता
मकान संख्या : 40/ए
उम्र : 36 लिंग : पुरुष
फोटो उपलब्ध

102 RAN1360817
निर्वाचक का नाम : देवेंद्र कुमार
पिता का नाम: अशोक साहू
मकान संख्या : 90
उम्र : 22 लिंग : पुरुष
फोटो उपलब्ध

103 MP/022/170/204203
निर्वाचक का नाम : मनोहर बघेल
पिता का नाम: मंथीर बघेल
मकान संख्या : 92
उम्र : 52 लिंग : पुरुष
फोटो उपलब्ध

104 MP/022/170/204193
निर्वाचक का नाम : पारवती बघेल
पति का नाम: मनोहर बघेल
मकान संख्या : 92
उम्र : 47 लिंग : महिला
फोटो उपलब्ध

105 RAN0485375
निर्वाचक का नाम : ओंकारनाथ साहू
पिता का नाम: मनोहर प्रसाद साहू
मकान संख्या : 92
उम्र : 34 लिंग : पुरुष
फोटो उपलब्ध

106 RAN1494962
निर्वाचक का नाम : जमुना कुमारी
पति का नाम: ओंकारनाथ साहू
मकान संख्या : 92
उम्र : 33 लिंग : महिला
फोटो उपलब्ध

107 RAN0993527
निर्वाचक का नाम : देवव्रत सिंग साहु
पिता का नाम: मनोहर प्रसाद साहु
मकान संख्या : 92
उम्र : 30 लिंग : पुरुष
फोटो उपलब्ध

108 RAN1160324
निर्वाचक का नाम : दामिनी साहू
पति का नाम: देवव्रत साहू
मकान संख्या : 92
उम्र : 27 लिंग : महिला
फोटो उपलब्ध

109 MP/022/170/204146
निर्वाचक का नाम : सुदामा गजपल्ला
पिता का नाम: रामप्यारी गजपल्ला
मकान संख्या : 96
उम्र : 47 लिंग : पुरुष
फोटो उपलब्ध

110 RAN0848424
निर्वाचक का नाम : ताराबाई गजपल्ला
पति का नाम: सुदामा गजपल्ला
मकान संख्या : 96
उम्र : 45 लिंग : महिला
फोटो उपलब्ध

111 RAN0777359
निर्वाचक का नाम : भुनेश्वर गजपल्ला
पिता का नाम: सुदामा गजपल्ला
मकान संख्या : 96
उम्र : 32 लिंग : पुरुष
फोटो उपलब्ध

112 RAN0871582
निर्वाचक का नाम : खिलेश्वरी गजपल्ला
पिता का नाम: सुदामादास गजपल्ला
मकान संख्या : 96
उम्र : 31 लिंग : महिला
फोटो उपलब्ध

113 RAN0871574
निर्वाचक का नाम : खिलेश्वर गजपल्ला
पिता का नाम: सुदामादस गजपल्ला
मकान संख्या : 96
उम्र : 30 लिंग : पुरुष
फोटो उपलब्ध

114 RAN1548700
निर्वाचक का नाम : दूमेश्वरी साहू
पति का नाम: भूनेश्वर गजपल्ला
मकान संख्या : 96
उम्र : 28 लिंग : महिला
फोटो उपलब्ध

115 MP/022/170/204158
निर्वाचक का नाम : इन्द्रजीत साहू
पिता का नाम: बेदूराम साहू
मकान संख्या : 98
उम्र : 50 लिंग : पुरुष
फोटो उपलब्ध

116 MP/022/170/204156
निर्वाचक का नाम : पन्नाबाई्र साहू
पति का नाम: शंकर साहू
मकान संख्या : 98
उम्र : 49 लिंग : महिला
फोटो उपलब्ध

117 MP/022/170/204155
निर्वाचक का नाम : उर्मिला साहू
पति का नाम: इन्द्रजीत साहू
मकान संख्या : 98
उम्र : 48 लिंग : महिला
फोटो उपलब्ध

118 MP/022/170/204160
निर्वाचक का नाम : अशोक साहू
पिता का नाम: बेदूराम साहू
मकान संख्या : 98
उम्र : 43 लिंग : पुरुष
फोटो उपलब्ध

119 JBZ5043682
निर्वाचक का नाम : श्रीमती हिरौंदा बाई्र साहू
पति का नाम: अशोक कुमार साहू
मकान संख्या : 98
उम्र : 41 लिंग : महिला
फोटो उपलब्ध

120 RAN0635938
निर्वाचक का नाम : गिरवर दास साहू
पिता का नाम: शंकरलाल साहू
मकान संख्या : 98
उम्र : 34 लिंग : पुरुष
फोटो उपलब्ध

121 RAN0703108
निर्वाचक का नाम : धर्मेन्द्र कुमार साहू
पिता का नाम: इंद्रजीत साहू
मकान संख्या : 98
उम्र : 31 लिंग : पुरुष
फोटो उपलब्ध

122 RAN1227263
निर्वाचक का नाम : सुजाता
पति का नाम: धर्मेंद्र
मकान संख्या : 98
उम्र : 29 लिंग : महिला
फोटो उपलब्ध

123 RAN1098870
निर्वाचक का नाम : टीकेश्वर
पिता का नाम: अशोक कुमार
मकान संख्या : 98
उम्र : 27 लिंग : पुरुष
फोटो उपलब्ध

124 RAN1161835
निर्वाचक का नाम : खिलेश्वरी साहू
पति का नाम: लालचंद साहू
मकान संख्या : 98
उम्र : 26 लिंग : महिला
फोटो उपलब्ध

125 RAN1356310
निर्वाचक का नाम : कुलेश्वरी
पति का नाम: टीकेश्वर
मकान संख्या : 98
उम्र : 23 लिंग : महिला
फोटो उपलब्ध

126 RAN1405232
निर्वाचक का नाम : सोहदरा
पति का नाम: जितेंद्र मन्डावी
मकान संख्या : 115
उम्र : 27 लिंग : महिला
फोटो उपलब्ध

127 RAN1635804
निर्वाचक का नाम : कलिता गोड़
पति का नाम: अवध गोड़
मकान संख्या : हाऊस नं . 111
उम्र : 23 लिंग : महिला
फोटो उपलब्ध

128 RAN1583384
निर्वाचक का नाम : यशवन्त कुमार
पिता का नाम: पवन कुमार
मकान संख्या : हाऊस नंबर 12
उम्र : 26 लिंग : पुरुष
फोटो उपलब्ध

129 MP/022/170/204045
निर्वाचक का नाम : महासीर मंडावी
पति का नाम: सुरेशकुमार मंडावी
मकान संख्या : १९
उम्र : 50 लिंग : महिला
फोटो उपलब्ध

130 JBZ0399626
निर्वाचक का नाम : मंजू कुलदीप
पति का नाम: उमेशकुमार कुलदीप
मकान संख्या : ११
उम्र : 39 लिंग : महिला
फोटो उपलब्ध

131 JBZ0399634
निर्वाचक का नाम : सावित्री कुलदीप
पति का नाम: रमेशकुमार कुलदीप
मकान संख्या : ११
उम्र : 37 लिंग : महिला
फोटो उपलब्ध

132 JBZ5045422
निर्वाचक का नाम : बिशाखाबाई साहू
पति का नाम: देवलाल साहू
मकान संख्या : २/बी
उम्र : 42 लिंग : महिला
फोटो उपलब्ध

133 RAN1584945
निर्वाचक का नाम : कुंभकरण
पिता का नाम: बृजलाल सोनकरसा
मकान संख्या : 22
उम्र : 57 लिंग : पुरुष
फोटो उपलब्ध

134 MP/022/170/204031
निर्वाचक का नाम : अमरीका सोनकरसा
पति का नाम: कुंभकरण सोनकरसा
मकान संख्या : 22
उम्र : 54 लिंग : महिला
फोटो उपलब्ध

135 RAN1490663
निर्वाचक का नाम : ओम प्रकाश विश्वकर्मा
पिता का नाम: कुंभकर्ण विश्वकर्मा
मकान संख्या : 22
उम्र : 24 लिंग : पुरुष
फोटो उपलब्ध

136 JBZ0399477
निर्वाचक का नाम : सुमित्रा मंडावी
पति का नाम: शिवप्रसाद मंडावी
मकान संख्या : 23
उम्र : 60 लिंग : महिला
फोटो उपलब्ध

137 JBZ0399485
निर्वाचक का नाम : शीतल मंडावी
पिता का नाम: जेठू मंडावी
मकान संख्या : 23
उम्र : 59 लिंग : पुरुष
फोटो उपलब्ध

138 MP/022/170/204028
निर्वाचक का नाम : दीनाबाईर्ई मंडावी
पति का नाम: शीतल मंडावी
मकान संख्या : 23
उम्र : 53 लिंग : महिला
फोटो उपलब्ध

139 RAN0703009
निर्वाचक का नाम : सत्यवती केवास
पति का नाम: उत्तम केवास
मकान संख्या : 23
उम्र : 35 लिंग : महिला
फोटो उपलब्ध

140 RAN0826164
निर्वाचक का नाम : कोमलराम मंडावी
पिता का नाम: शीतलराम मंडावी
मकान संख्या : 23
उम्र : 31 लिंग : पुरुष
फोटो उपलब्ध

141 RAN1256908
निर्वाचक का नाम : मंजू
पिता का नाम: शीतल
मकान संख्या : 23
उम्र : 26 लिंग : महिला
फोटो उपलब्ध

142 RAN1520667
निर्वाचक का नाम : गोमती मंडावी
पति का नाम: कोमल राम मंडावी
मकान संख्या : 23
उम्र : 26 लिंग : महिला
फोटो उपलब्ध

143 JBZ0398552
निर्वाचक का नाम : नारायण मंडावी
पिता का नाम: अगरसिंह मंडावी
मकान संख्या : 24
उम्र : 58 लिंग : पुरुष
फोटो उपलब्ध

144 JBZ0398545
निर्वाचक का नाम : जंतरी मंडावी
पति का नाम: नारायण मंडावी
मकान संख्या : 24
उम्र : 52 लिंग : महिला
फोटो उपलब्ध

145 RAN1306596
निर्वाचक का नाम : मोहनीश कुमार
पिता का नाम: नारायण मांडवी
मकान संख्या : 24
उम्र : 35 लिंग : पुरुष
फोटो उपलब्ध

146 RAN1256940
निर्वाचक का नाम : प्रेमानंद
पिता का नाम: नारायण
मकान संख्या : 24
उम्र : 27 लिंग : पुरुष
फोटो उपलब्ध

147 RAN0484972
निर्वाचक का नाम : उत्तम चंद साहू
पिता का नाम: अवध राम साहू
मकान संख्या : 25
उम्र : 63 लिंग : पुरुष
फोटो उपलब्ध

148 MP/022/170/204058
निर्वाचक का नाम : कमलेश्वरी साहू
पति का नाम: उत्तम चंद साहू
मकान संख्या : 25
उम्र : 54 लिंग : महिला
फोटो उपलब्ध

149 RAN0484980
निर्वाचक का नाम : चतुर राम साहू
पिता का नाम: कृष्णा लाल साहू
मकान संख्या : 25
उम्र : 47 लिंग : पुरुष
फोटो उपलब्ध

150 RAN0927137
निर्वाचक का नाम : यशवंत साहु
पिता का नाम: उत्तम चंद साहु
मकान संख्या : 25
उम्र : 33 लिंग : पुरुष
फोटो उपलब्ध

151 RAN1356328
निर्वाचक का नाम : कल्पना साहू
पति का नाम: यशवंत साहू
मकान संख्या : 25
उम्र : 28 लिंग : महिला
फोटो उपलब्ध

152 MP/022/170/204015
निर्वाचक का नाम : भूखन गंगबोइर
पिता का नाम: गिरधारी काहली
मकान संख्या : 26
उम्र : 68 लिंग : पुरुष
फोटो उपलब्ध

153 MP/022/170/204039
निर्वाचक का नाम : गौरीबाई गंगबोइर
पति का नाम: भूखन काहली
मकान संख्या : 26
उम्र : 66 लिंग : महिला
फोटो उपलब्ध

154 JBZ5044862
निर्वाचक का नाम : घनश्याम गंगबोइर
पिता का नाम: भूखन लाल काहली
मकान संख्या : 26
उम्र : 42 लिंग : पुरुष
फोटो उपलब्ध

155 JBZ5045307
निर्वाचक का नाम : मीराबाई गंगबोइर
पति का नाम: घनश्याम काहली
मकान संख्या : 26
उम्र : 37 लिंग : महिला
फोटो उपलब्ध

156 JBZ5043708
निर्वाचक का नाम : देवधर काहली
पिता का नाम: भरोसा काहली
मकान संख्या : 27
उम्र : 51 लिंग : पुरुष
फोटो उपलब्ध

157 JBZ5043716
निर्वाचक का नाम : बिसोबाईर्ई काहली
पति का नाम: देवधर काहली
मकान संख्या : 27
उम्र : 49 लिंग : महिला
फोटो उपलब्ध

158 RAN1367259
निर्वाचक का नाम : तागेश्वर
पिता का नाम: देवधर काहली
मकान संख्या : 27
उम्र : 22 लिंग : पुरुष
फोटो उपलब्ध

159 JBZ5171723
निर्वाचक का नाम : परदेशनीन साहू
पति का नाम: तिलक साहू
मकान संख्या : 28
उम्र : 65 लिंग : महिला
फोटो उपलब्ध

160 MP/022/170/204452
निर्वाचक का नाम : कंस कुमार साहू
पिता का नाम: मंगलूराम साहू
मकान संख्या : 28
उम्र : 50 लिंग : पुरुष
फोटो उपलब्ध

161 JBZ5045331
निर्वाचक का नाम : सुशीला बाईर्ई साहू
पति का नाम: कंश कुमार साहू
मकान संख्या : 28
उम्र : 46 लिंग : महिला
फोटो उपलब्ध

162 RAN0961821
निर्वाचक का नाम : देवानन्द साहु
पिता का नाम: कंश कुमार साहु
मकान संख्या : 28
उम्र : 28 लिंग : पुरुष
फोटो उपलब्ध

163 RAN1405224
निर्वाचक का नाम : संतोषी तेली
पति का नाम: देवानंद साहू
मकान संख्या : 28
उम्र : 25 लिंग : महिला
फोटो उपलब्ध

164 RAN1306604
निर्वाचक का नाम : लिमेश कुमार
पिता का नाम: कंस कुमार
मकान संख्या : 28
उम्र : 23 लिंग : पुरुष
फोटो उपलब्ध

165 MP/022/170/204412
निर्वाचक का नाम : पतोईर्या सचान
पति का नाम: बेलास सचान
मकान संख्या : 30
उम्र : 67 लिंग : महिला
फोटो उपलब्ध

166 JBZ5045554
निर्वाचक का नाम : गैंदलाल सचान
पिता का नाम: बेलास सचान
मकान संख्या : 30
उम्र : 42 लिंग : पुरुष
फोटो उपलब्ध

167 JBZ5045315
निर्वाचक का नाम : रामबाईर् सचान
पति का नाम: गैंदलाल सचान
मकान संख्या : 30
उम्र : 39 लिंग : महिला
फोटो उपलब्ध

168 JBZ5044854
निर्वाचक का नाम : तीजू सचान
पिता का नाम: बेलास सचान
मकान संख्या : 30
उम्र : 38 लिंग : पुरुष
फोटो उपलब्ध

169 RAN0777219
निर्वाचक का नाम : खेमीनबाई सचान
पति का नाम: तीजूराम सचान
मकान संख्या : 30
उम्र : 35 लिंग : महिला
फोटो उपलब्ध

170 RAN1513407
निर्वाचक का नाम : बिमला
पिता का नाम: गैंद्लाल सचान
मकान संख्या : 30
उम्र : 21 लिंग : महिला
फोटो उपलब्ध

171 RAN1050145
निर्वाचक का नाम : सुलोचना कोडप्पा
पिता का नाम: चैतराम कोडप्पा
मकान संख्या : 30 a
उम्र : 35 लिंग : पुरुष
फोटो उपलब्ध

172 RAN1050137
निर्वाचक का नाम : पुष्पलता कोडप्पा
पति का नाम: योगेशकुमार कोडप्पा
मकान संख्या : 30 a
उम्र : 29 लिंग : महिला
फोटो उपलब्ध

173 MP/022/170/204202
निर्वाचक का नाम : चैतराम कोडप्पा
पिता का नाम: फिरतू राम कोडप्पा
मकान संख्या : 30/ए
उम्र : 58 लिंग : पुरुष
फोटो उपलब्ध

174 MP/022/170/204151
निर्वाचक का नाम : रम्हलाबाई कोडप्पा
पति का नाम: चैतराम कुडप्पा
मकान संख्या : 30/ए
उम्र : 51 लिंग : महिला
फोटो उपलब्ध

175 JBZ5171574
निर्वाचक का नाम : चुम्मनलाल देवांगन
पिता का नाम: सुकलाल कंवर
मकान संख्या : 31
उम्र : 41 लिंग : पुरुष
फोटो उपलब्ध

176 JBZ0398420
निर्वाचक का नाम : भुनेश्वरीबाई देवांगन
पति का नाम: चुम्मन लाल कंवर
मकान संख्या : 31
उम्र : 39 लिंग : महिला
फोटो उपलब्ध

177 RAN0222547
निर्वाचक का नाम : हेमंत कुमार देवांगन
पिता का नाम: सुकलाल देवांगन
मकान संख्या : 31
उम्र : 39 लिंग : पुरुष
फोटो उपलब्ध

178 RAN0222554
निर्वाचक का नाम : टामिन बाई देवांगन
पति का नाम: हेमंत कुमार देवांगन
मकान संख्या : 31
उम्र : 37 लिंग : महिला
फोटो उपलब्ध

179 MP/022/170/204437
निर्वाचक का नाम : गिरजा गाडा
पति का नाम: भोला गाडा
मकान संख्या : 32
उम्र : 52 लिंग : महिला
फोटो उपलब्ध

180 RAN0777235
निर्वाचक का नाम : संतोष गाडा
पिता का नाम: भोलाराम गाडा
मकान संख्या : 32
उम्र : 32 लिंग : पुरुष
फोटो उपलब्ध

181 RAN1050038
निर्वाचक का नाम : अश्वन कुमार
पिता का नाम: भोलाराम
मकान संख्या : 32
उम्र : 29 लिंग : पुरुष
फोटो उपलब्ध

182 RAN1628387
निर्वाचक का नाम : ननकी बाई
पति का नाम: संतोष
मकान संख्या : 32
उम्र : 29 लिंग : महिला
फोटो उपलब्ध

183 RAN1209782
निर्वाचक का नाम : दानेश्वर
पिता का नाम: भोलाराम
मकान संख्या : 32
उम्र : 26 लिंग : पुरुष
फोटो उपलब्ध

184 MP/022/170/204403
निर्वाचक का नाम : सूरतू केवास
पिता का नाम: दुलखा केवास
मकान संख्या : 33
उम्र : 71 लिंग : पुरुष
फोटो उपलब्ध

185 MP/022/170/204433
निर्वाचक का नाम : कनसबाईर् केवास
पति का नाम: सूरतू केवास
मकान संख्या : 33
उम्र : 68 लिंग : महिला
फोटो उपलब्ध

186 RAN0485003
निर्वाचक का नाम : पवन केवास
पिता का नाम: सूरतू केवास
मकान संख्या : 33
उम्र : 50 लिंग : पुरुष
फोटो उपलब्ध

187 MP/022/170/204434
निर्वाचक का नाम : रम्हलाबाईर् केवास
पति का नाम: पवन केवास
मकान संख्या : 33
उम्र : 45 लिंग : महिला
फोटो उपलब्ध

188 RAN0702993
निर्वाचक का नाम : पिंकीबाई केवास
पति का नाम: टोमन केवास
मकान संख्या : 33
उम्र : 35 लिंग : महिला
फोटो उपलब्ध

189 RAN0777243
निर्वाचक का नाम : मनोज कुमार
पिता का नाम: पवन कुमार
मकान संख्या : 33
उम्र : 33 लिंग : पुरुष
फोटो उपलब्ध

190 RAN1534692
निर्वाचक का नाम : मनोज कुमार
पति का नाम: मनोज केवास
मकान संख्या : 33
उम्र : 32 लिंग : महिला
फोटो उपलब्ध

191 RAN0993451
निर्वाचक का नाम : याकेश कुमार
पिता का नाम: पवन कुमार
मकान संख्या : 33
उम्र : 28 लिंग : पुरुष
फोटो उपलब्ध

192 RAN1356393
निर्वाचक का नाम : गितेश कुमार
पिता का नाम: पवन केवास
मकान संख्या : 33
उम्र : 26 लिंग : पुरुष
फोटो उपलब्ध

193 RAN1392059
निर्वाचक का नाम : दुर्गेश कुमार
पिता का नाम: नरोत्तम केवास
मकान संख्या : 33
उम्र : 26 लिंग : पुरुष
फोटो उपलब्ध

194 RAN1387521
निर्वाचक का नाम : फ़नेश
पिता का नाम: नरोत्तम
मकान संख्या : 33
उम्र : 24 लिंग : पुरुष
फोटो उपलब्ध

195 RAN1548189
निर्वाचक का नाम : प्रीति
माता का नाम: विमला केवास
मकान संख्या : 33
उम्र : 22 लिंग : महिला
फोटो उपलब्ध

196 MP/022/170/204432
निर्वाचक का नाम : शांती नेताम
पति का नाम: भगोली नेताम
मकान संख्या : 34
उम्र : 57 लिंग : महिला
फोटो उपलब्ध

197 RAN0826172
निर्वाचक का नाम : शैलेन्द्रीबाई नेताम
पति का नाम: सोनउराम नेताम
मकान संख्या : 34
उम्र : 52 लिंग : महिला
फोटो उपलब्ध

198 RAN0485011
निर्वाचक का नाम : सोनउराम नेताम
पिता का नाम: बैसाखूराम नेताम
मकान संख्या : 34
उम्र : 50 लिंग : पुरुष
फोटो उपलब्ध

199 RAN0993469
निर्वाचक का नाम : बेदकुमार मंडवी
पिता का नाम: सोनउ राम
मकान संख्या : 34
उम्र : 29 लिंग : पुरुष
फोटो उपलब्ध

200 RAN1510262
निर्वाचक का नाम : दिप्पीनेहा
पिता का नाम: सोनऊ राम नेताम
मकान संख्या : 34
उम्र : 23 लिंग : महिला
फोटो उपलब्ध

201 MP/022/170/204447
निर्वाचक का नाम : मनराखन रक्शा
पिता का नाम: उदेसिंह रक्शा
मकान संख्या : 35
उम्र : 52 लिंग : पुरुष
फोटो उपलब्ध

202 JBZ0400002
निर्वाचक का नाम : पूरनलाल रक्शा
पिता का नाम: जगेसर करसी
मकान संख्या : 35
उम्र : 52 लिंग : पुरुष
फोटो उपलब्ध

203 MP/022/170/204428
निर्वाचक का नाम : दशमन रक्शा
पति का नाम: मनराखन रक्शा
मकान संख्या : 35
उम्र : 49 लिंग : महिला
फोटो उपलब्ध

204 JBZ0399998
निर्वाचक का नाम : गौतरहीन करसी
पति का नाम: पूरनलाल करसी
मकान संख्या : 35
उम्र : 48 लिंग : महिला
फोटो उपलब्ध

205 JBZ0399980
निर्वाचक का नाम : खिलावन राम रक्शा
पिता का नाम: मनराखन रक्शा
मकान संख्या : 35
उम्र : 35 लिंग : पुरुष
फोटो उपलब्ध

206 RAN0485029
निर्वाचक का नाम : भुनेश्वरी खशा
पति का नाम: खिलावन राम खशा
मकान संख्या : 35
उम्र : 35 लिंग : महिला
फोटो उपलब्ध

207 RAN0777250
निर्वाचक का नाम : इन्द्रकुमार करसी
पिता का नाम: पूरन लाल करसी
मकान संख्या : 35
उम्र : 33 लिंग : पुरुष
फोटो उपलब्ध

208 RAN0703173
निर्वाचक का नाम : कुन्दनलाल रक्शा
पिता का नाम: मनराखन रक्शा
मकान संख्या : 35
उम्र : 31 लिंग : पुरुष
फोटो उपलब्ध

209 RAN1404276
निर्वाचक का नाम : वंदना रक्षा
पति का नाम: दुलेश्वर रक्षा
मकान संख्या : 35
उम्र : 28 लिंग : महिला
फोटो उपलब्ध

210 RAN1356443
निर्वाचक का नाम : दुलेश्वर
पिता का नाम: मनराखन
मकान संख्या : 35
उम्र : 27 लिंग : पुरुष
फोटो उपलब्ध

211 RAN1209790
निर्वाचक का नाम : हेमीन बाई
पति का नाम: इंद्र कुमार
मकान संख्या : 35
उम्र : 26 लिंग : महिला
फोटो उपलब्ध

212 RAN1356336
निर्वाचक का नाम : कमलेश्वरी
पति का नाम: कुंदनलाल
मकान संख्या : 35
उम्र : 26 लिंग : महिला
फोटो उपलब्ध

213 RAN1356450
निर्वाचक का नाम : अक्षय कुमार
पिता का नाम: पूरणलाल रक्शा
मकान संख्या : 35
उम्र : 26 लिंग : पुरुष
फोटो उपलब्ध

214 MP/022/170/204423
निर्वाचक का नाम : दुर्गार्र् बेसन
पति का नाम: जोहर बेसन
मकान संख्या : 37
उम्र : 50 लिंग : महिला
फोटो उपलब्ध

215 RAN0777268
निर्वाचक का नाम : सूरज लाल बेसन
पिता का नाम: जोहर राम बेसन
मकान संख्या : 37
उम्र : 31 लिंग : पुरुष
फोटो उपलब्ध

216 MP/022/170/204387
निर्वाचक का नाम : नोहर मंडावी
पिता का नाम: चेतराम मंडावी
मकान संख्या : 38
उम्र : 54 लिंग : पुरुष
फोटो उपलब्ध

217 MP/022/170/204418
निर्वाचक का नाम : रजमत मंडावी
पति का नाम: नोहर मंडावी
मकान संख्या : 38
उम्र : 50 लिंग : महिला
फोटो उपलब्ध

218 MP/022/170/204446
निर्वाचक का नाम : विपत मंडावी
पिता का नाम: चेतराम मंडावी
मकान संख्या : 38
उम्र : 44 लिंग : पुरुष
फोटो उपलब्ध

219 JBZ0398412
निर्वाचक का नाम : दीनदयाल मंडावी
पिता का नाम: चैतराम मंडावी
मकान संख्या : 38
उम्र : 40 लिंग : पुरुष
फोटो उपलब्ध

220 JBZ0398453
निर्वाचक का नाम : त्रिवेणी बाई मंडावी
पति का नाम: दीनदयाल मंडावी
मकान संख्या : 38
उम्र : 38 लिंग : महिला
फोटो उपलब्ध

221 RAN1098847
निर्वाचक का नाम : अश्वनी कंवर
पति का नाम: वेदप्रकाश कंवर
मकान संख्या : 38
उम्र : 33 लिंग : महिला
फोटो उपलब्ध

222 RAN1078682
निर्वाचक का नाम : वेदप्रकाश कंवर
पिता का नाम: सुंदर लाल कंवर
मकान संख्या : 38
उम्र : 30 लिंग : पुरुष
फोटो उपलब्ध

223 RAN1257062
निर्वाचक का नाम : क्रांति बाई
पति का नाम: विजय कुमार
मकान संख्या : 38/ए
उम्र : 33 लिंग : महिला
फोटो उपलब्ध

224 MP/022/170/204427
निर्वाचक का नाम : समारिन सिलाता
पति का नाम: सुंदर सिलाता
मकान संख्या : 38/अ
उम्र : 51 लिंग : महिला
फोटो उपलब्ध

225 JBZ5045273
निर्वाचक का नाम : हिमांचल सिलाता
पिता का नाम: सुदंर सिलाता
मकान संख्या : 38/ए
उम्र : 36 लिंग : पुरुष
फोटो उपलब्ध

226 JBZ0398768
निर्वाचक का नाम : भुनेश्वरी सिलाता
पति का नाम: हिमांचल सिलाता
मकान संख्या : 38 ए
उम्र : 37 लिंग : महिला
फोटो उपलब्ध

227 MP/022/170/204414
निर्वाचक का नाम : शिवप्रसाद गोडी
पिता का नाम: दयाराम गोडी
मकान संख्या : 39
उम्र : 67 लिंग : पुरुष
फोटो उपलब्ध

228 MP/022/170/204408
निर्वाचक का नाम : रमेशरी गोडी
पति का नाम: शिवप्रसाद गोडी
मकान संख्या : 39
उम्र : 65 लिंग : महिला
फोटो उपलब्ध

229 JBZ5045984
निर्वाचक का नाम : तरुण कुमार गोडी
पिता का नाम: शिव प्रसाद गोडी
मकान संख्या : 39
उम्र : 37 लिंग : पुरुष
फोटो उपलब्ध

230 JBZ5045992
निर्वाचक का नाम : कुमारीबाईई् गोडी
पति का नाम: तरुण कुमार गोडी
मकान संख्या : 39
उम्र : 35 लिंग : महिला
फोटो उपलब्ध

231 RAN1363613
निर्वाचक का नाम : योगेश कुमार
पिता का नाम: तरुण कुमार
मकान संख्या : 39
उम्र : 22 लिंग : पुरुष
फोटो उपलब्ध

232 JBZ0398669
निर्वाचक का नाम : जोहर साहू
पिता का नाम: बीरसिंह साहू
मकान संख्या : 56
उम्र : 52 लिंग : पुरुष
फोटो उपलब्ध

233 RAN0485094
निर्वाचक का नाम : दामबाई साहू
पति का नाम: जोहर साहू
मकान संख्या : 56
उम्र : 50 लिंग : महिला
फोटो उपलब्ध

234 RAN1609767
निर्वाचक का नाम : तिलेश् वरी साहू
पति का नाम: पूनम कुमार साहू
मकान संख्या : 69
उम्र : 26 लिंग : महिला
फोटो उपलब्ध

235 RAN1239276
निर्वाचक का नाम : नीलम मंडावी
पति का नाम: कृपा राम मंडावी
मकान संख्या : 92
उम्र : 28 लिंग : महिला
फोटो उपलब्ध

236 RAN0777227
निर्वाचक का नाम : योगेश कोडप्पा
पिता का नाम: चैतराम कोडप्पा
मकान संख्या : 301
उम्र : 32 लिंग : पुरुष
फोटो उपलब्ध

237 RAN1575901
निर्वाचक का नाम : पुनीता
पति का नाम: मोहनीश
मकान संख्या : मकान नंबर 13
उम्र : 37 लिंग : महिला
फोटो उपलब्ध

238 JBZ0398388
निर्वाचक का नाम : जनकबाई नेताम
पति का नाम: सोनऊराम नेताम
मकान संख्या : ३४
उम्र : 47 लिंग : महिला
फोटो उपलब्ध

239 JBZ0399410
निर्वाचक का नाम : शांती मंडावी
पति का नाम: बिपतराम मंडावी
मकान संख्या : ३८
उम्र : 44 लिंग : महिला
फोटो उपलब्ध

240 JBZ5045323
निर्वाचक का नाम : विमला केवास
पति का नाम: नरोत्तम केवास
मकान संख्या : ३३
उम्र : 42 लिंग : महिला
फोटो उपलब्ध

241 JBZ0399642
निर्वाचक का नाम : विजयकुमार सिलाता
पिता का नाम: सुन्दर सिलाता
मकान संख्या : ३८/अ
उम्र : 36 लिंग : पुरुष
फोटो उपलब्ध

242 RAN0674283
निर्वाचक का नाम : डीकेश्वरी यादव
पति का नाम: चन्द्रभान यादव
मकान संख्या : 0
उम्र : 36 लिंग : महिला
फोटो उपलब्ध

243 MP/022/170/204416
निर्वाचक का नाम : दीपचंद काहली
पिता का नाम: महेश काहली
मकान संख्या : 40
उम्र : 47 लिंग : पुरुष
फोटो उपलब्ध

244 JBZ0399717
निर्वाचक का नाम : भारती काहली
पति का नाम: दीपचंद काहली
मकान संख्या : 40
उम्र : 39 लिंग : महिला
फोटो उपलब्ध

245 JBZ0398370
निर्वाचक का नाम : निरमल काहली
पिता का नाम: भरोसा काहली
मकान संख्या : 41
उम्र : 60 लिंग : पुरुष
फोटो उपलब्ध

246 JBZ5046073
निर्वाचक का नाम : उत्तरा काहली
पति का नाम: निरमल काहली
मकान संख्या : 41
उम्र : 52 लिंग : महिला
फोटो उपलब्ध

247 JBZ0399113
निर्वाचक का नाम : सुखचंद काहली
पिता का नाम: निरमल काहली
मकान संख्या : 41
उम्र : 44 लिंग : पुरुष
फोटो उपलब्ध

248 JBZ5046065
निर्वाचक का नाम : रंगीलाबाई कहाली
पति का नाम: सुकचंद काहली
मकान संख्या : 41
उम्र : 36 लिंग : महिला
फोटो उपलब्ध

249 RAN1430610
निर्वाचक का नाम : फतेलाल
पिता का नाम: सुखचंद
मकान संख्या : 41
उम्र : 22 लिंग : पुरुष
फोटो उपलब्ध

250 MP/022/170/204460
निर्वाचक का नाम : कार्तिक काहली
पिता का नाम: छबीलाल काहली
मकान संख्या : 42
उम्र : 64 लिंग : पुरुष
फोटो उपलब्ध

251 JBZ0399428
निर्वाचक का नाम : मेनका राम काहली
पिता का नाम: कातिर्र्कराम काहली
मकान संख्या : 42
उम्र : 42 लिंग : पुरुष
फोटो उपलब्ध

252 JBZ0399436
निर्वाचक का नाम : मनसुखराम काहली
पिता का नाम: कातिर्र्कराम काहली
मकान संख्या : 42
उम्र : 39 लिंग : पुरुष
फोटो उपलब्ध

253 JBZ0398461
निर्वाचक का नाम : चन्द्रभान यादव
पिता का नाम: मकसूदन यादव
मकान संख्या : 42
उम्र : 38 लिंग : पुरुष
फोटो उपलब्ध

254 JBZ5171764
निर्वाचक का नाम : अमरोतिन काहली
पति का नाम: मेनकाराम काहली
मकान संख्या : 42
उम्र : 37 लिंग : महिला
फोटो उपलब्ध

255 RAN1435916
निर्वाचक का नाम : खुमेश्वरी यादव
पिता का नाम: मेनका कहली
मकान संख्या : 42
उम्र : 21 लिंग : महिला
फोटो उपलब्ध

256 MP/022/170/204442
निर्वाचक का नाम : उषाबाईर्् कतलाम
पति का नाम: जगन्नाथ कतलाम
मकान संख्या : 45
उम्र : 47 लिंग : महिला
फोटो उपलब्ध

257 RAN0485052
निर्वाचक का नाम : ओमप्रकाश ठाकुर
पिता का नाम: जगन्नाथ ठाकुर
मकान संख्या : 45
उम्र : 36 लिंग : पुरुष
फोटो उपलब्ध

258 MP/022/170/204399
निर्वाचक का नाम : रुखमणी साहू
पति का नाम: केलाश साहू
मकान संख्या : 47
उम्र : 54 लिंग : महिला
फोटो उपलब्ध

259 MP/022/170/204439
निर्वाचक का नाम : कैलाश साहू
पिता का नाम: रामप्रसाद साहू
मकान संख्या : 47
उम्र : 54 लिंग : पुरुष
फोटो उपलब्ध

260 JBZ0399766
निर्वाचक का नाम : कुशल राम साहू
पिता का नाम: कैलाश राम साहू
मकान संख्या : 47
उम्र : 38 लिंग : पुरुष
फोटो उपलब्ध

261 RAN0703181
निर्वाचक का नाम : तामेश्वरी साहू
पति का नाम: कुशल साहू
मकान संख्या : 47
उम्र : 36 लिंग : महिला
फोटो उपलब्ध

262 RAN0703199
निर्वाचक का नाम : गणराज दास साहू
पिता का नाम: कैलाश साहू
मकान संख्या : 47
उम्र : 32 लिंग : पुरुष
फोटो उपलब्ध

263 RAN1098854
निर्वाचक का नाम : भारती साहू
पति का नाम: गणराज साहू
मकान संख्या : 47
उम्र : 30 लिंग : महिला
फोटो उपलब्ध

264 MP/022/170/204441
निर्वाचक का नाम : शांतिबाई मंडावी
पति का नाम: भगवानो मांडवी
मकान संख्या : 48
उम्र : 64 लिंग : महिला
फोटो उपलब्ध

265 JBZ0399733
निर्वाचक का नाम : धीरपाल कुमर्रा
पिता का नाम: बहुरसिंग कुमर्रा
मकान संख्या : 48
उम्र : 62 लिंग : पुरुष
फोटो उपलब्ध

266 JBZ0399741
निर्वाचक का नाम : कांतीबाई कोमरे
पति का नाम: धीरपाल कुमर्रा
मकान संख्या : 48
उम्र : 57 लिंग : महिला
फोटो उपलब्ध

267 JBZ0399725
निर्वाचक का नाम : संजय कुमर्रा
पिता का नाम: धीरपाल कुमर्रा
मकान संख्या : 48
उम्र : 36 लिंग : पुरुष
फोटो उपलब्ध

268 RAN0222562
निर्वाचक का नाम : सुनील कुमार कुमर्रा
पिता का नाम: धीरपाल कुमर्रा
मकान संख्या : 48
उम्र : 35 लिंग : पुरुष
फोटो उपलब्ध

269 MP/022/170/204450
निर्वाचक का नाम : देवकुमार मंडावी
पिता का नाम: लक्ष्मण मंडावी
मकान संख्या : 50
उम्र : 53 लिंग : पुरुष
फोटो उपलब्ध

270 MP/022/170/204451
निर्वाचक का नाम : अनुसइया मंडावी
पति का नाम: देवकुमार मंडावी
मकान संख्या : 50
उम्र : 49 लिंग : महिला
फोटो उपलब्ध

271 RAN0993485
निर्वाचक का नाम : मिथलेश्वरी मडावी
पिता का नाम: देवकुमार मंडावी
मकान संख्या : 50
उम्र : 30 लिंग : महिला
फोटो उपलब्ध

272 RAN1050087
निर्वाचक का नाम : नीलम मंडावी
पिता का नाम: देवकुमार मंडावी
मकान संख्या : 50
उम्र : 27 लिंग : महिला
फोटो उपलब्ध

273 RAN0222570
निर्वाचक का नाम : उर्मिलाबाई मंडावी
पति का नाम: तुलसी मंडावी
मकान संख्या : 51
उम्र : 69 लिंग : महिला
फोटो उपलब्ध

274 JBZ5171525
निर्वाचक का नाम : महेन्द्र कुमार मंडावी
पिता का नाम: तुलसीराम मंडावी
मकान संख्या : 51
उम्र : 41 लिंग : पुरुष
फोटो उपलब्ध

275 JBZ5171566
निर्वाचक का नाम : भुनेश्वरी मंडावी
पति का नाम: महेंद्र कुमार मंडावी
मकान संख्या : 51
उम्र : 36 लिंग : महिला
फोटो उपलब्ध

276 RAN1363647
निर्वाचक का नाम : विनय कुमार
पिता का नाम: महेंद्र कुमार मांडवी
मकान संख्या : 51
उम्र : 22 लिंग : पुरुष
फोटो उपलब्ध

277 MP/022/170/204394
निर्वाचक का नाम : रुपईर्् मंडावी
पति का नाम: कृष्णाकुमार मंडावी
मकान संख्या : 52
उम्र : 46 लिंग : महिला
फोटो उपलब्ध

278 MP/022/170/204480
निर्वाचक का नाम : मुरली मंडावी
पिता का नाम: हुकुमचंद मंडावी
मकान संख्या : 52
उम्र : 44 लिंग : पुरुष
फोटो उपलब्ध

279 RAN1636042
निर्वाचक का नाम : फुलबाईर्् मंडावी
पति का नाम: मुरली मंडावी
मकान संख्या : 52
उम्र : 40 लिंग : महिला
फोटो उपलब्ध

280 RAN1050111
निर्वाचक का नाम : राजू मंडावी
पिता का नाम: कृष्ण कुमार मंडावी
मकान संख्या : 52
उम्र : 34 लिंग : पुरुष
फोटो उपलब्ध

281 RAN1050129
निर्वाचक का नाम : छलेन मंडावी
पति का नाम: राजू मंडावी
मकान संख्या : 52
उम्र : 31 लिंग : महिला
फोटो उपलब्ध

282 RAN1050103
निर्वाचक का नाम : भेष राम
पिता का नाम: कृष्ण कुमार
मकान संख्या : 52
उम्र : 30 लिंग : पुरुष
फोटो उपलब्ध

283 RAN1548692
निर्वाचक का नाम : जगेंद्र कुमार मंडावी
पिता का नाम: मुरली मंडावी
मकान संख्या : 52
उम्र : 21 लिंग : पुरुष
फोटो उपलब्ध

284 JBZ0398701
निर्वाचक का नाम : पन्नाबाई साहू
पति का नाम: मोतीराम साहू
मकान संख्या : 53
उम्र : 50 लिंग : महिला
फोटो उपलब्ध

285 RAN1160076
निर्वाचक का नाम : माया राम
माता का नाम: पन्ना बाई
मकान संख्या : 53
उम्र : 28 लिंग : पुरुष
फोटो उपलब्ध

286 RAN1497619
निर्वाचक का नाम : मनीषा साहू
पति का नाम: माया राम साहू
मकान संख्या : 53
उम्र : 26 लिंग : महिला
फोटो उपलब्ध

287 RAN1256817
निर्वाचक का नाम : जितेंद्र कुमार
पिता का नाम: मोती राम
मकान संख्या : 53
उम्र : 25 लिंग : पुरुष
फोटो उपलब्ध

288 JBZ0398693
निर्वाचक का नाम : तोरनबाई साहू
पति का नाम: चोवाराम साहू
मकान संख्या : 54
उम्र : 77 लिंग : महिला
फोटो उपलब्ध

289 RAN0495416
निर्वाचक का नाम : मदनलाल साहू
पिता का नाम: जनकलाल साहू
मकान संख्या : 54
उम्र : 35 लिंग : पुरुष
फोटो उपलब्ध

290 RAN0703033
निर्वाचक का नाम : कलेश्वरी साहू
पति का नाम: मदनलाल साहू
मकान संख्या : 54
उम्र : 34 लिंग : महिला
फोटो उपलब्ध

291 JBZ5043732
निर्वाचक का नाम : रजनी नेताम
पति का नाम: छेरकू नेताम
मकान संख्या : 55
उम्र : 83 लिंग : महिला
फोटो उपलब्ध

292 MP/022/170/204386
निर्वाचक का नाम : कन्हैया नेताम
पिता का नाम: छेरकु नेताम
मकान संख्या : 55
उम्र : 49 लिंग : पुरुष
फोटो उपलब्ध

293 MP/022/170/204401
निर्वाचक का नाम : कुन्ती नेताम
पति का नाम: कन्हैया नेताम
मकान संख्या : 55
उम्र : 46 लिंग : महिला
फोटो उपलब्ध

294 RAN1197250
निर्वाचक का नाम : ऊषा नेताम
पति का नाम: दीपक कुमार नेताम
मकान संख्या : 55
उम्र : 35 लिंग : महिला
फोटो उपलब्ध

295 JBZ0399238
निर्वाचक का नाम : गांधीराम साहू
पिता का नाम: बीरसिंह साहू
मकान संख्या : 56
उम्र : 57 लिंग : पुरुष
फोटो उपलब्ध

296 MP/022/170/204385
निर्वाचक का नाम : शालीक साहू
पिता का नाम: वीरसिंह साहू
मकान संख्या : 56
उम्र : 46 लिंग : पुरुष
फोटो उपलब्ध

297 MP/022/170/204091
निर्वाचक का नाम : रामतबाईर्् साहू
पति का नाम: सालीक राम साहू
मकान संख्या : 56
उम्र : 45 लिंग : महिला
फोटो उपलब्ध

298 JBZ0398479
निर्वाचक का नाम : चुरामन लाल साहू
पिता का नाम: गांधी राम साहू
मकान संख्या : 56
उम्र : 38 लिंग : पुरुष
फोटो उपलब्ध

299 RAN0485086
निर्वाचक का नाम : दौलतराम साहू
पिता का नाम: गांधीराम साहू
मकान संख्या : 56
उम्र : 34 लिंग : पुरुष
फोटो उपलब्ध

300 RAN0940650
निर्वाचक का नाम : आशा साहु
पति का नाम: चुरामन लाल साहु
मकान संख्या : 56
उम्र : 33 लिंग : महिला
फोटो उपलब्ध

301 RAN1078666
निर्वाचक का नाम : विनोद कुमार
पिता का नाम: सालिक राम
मकान संख्या : 56
उम्र : 27 लिंग : पुरुष
फोटो उपलब्ध

302 RAN1161819
निर्वाचक का नाम : रंजीत सिंग
माता का नाम: जैन बाई
मकान संख्या : 56
उम्र : 27 लिंग : पुरुष
फोटो उपलब्ध

303 RAN1366053
निर्वाचक का नाम : डीकेश कुमार
पिता का नाम: सालिक राम
मकान संख्या : 56
उम्र : 22 लिंग : पुरुष
फोटो उपलब्ध

304 MP/022/170/204073
निर्वाचक का नाम : जंत्री साहू
पति का नाम: जनक साहू
मकान संख्या : 57
उम्र : 49 लिंग : महिला
फोटो उपलब्ध

305 MP/022/170/204074
निर्वाचक का नाम : जेनीबाईर्ई साहू
पति का नाम: मनाराम साहू
मकान संख्या : 57
उम्र : 46 लिंग : महिला
फोटो उपलब्ध

306 RAN0485110
निर्वाचक का नाम : रजवन्तीन साहू
पति का नाम: सियाराम साहू
मकान संख्या : 59
उम्र : 70 लिंग : महिला
फोटो उपलब्ध

307 MP/022/170/204466
निर्वाचक का नाम : सावित्री साहू
पति का नाम: सुखीराम साहू
मकान संख्या : 59
उम्र : 48 लिंग : महिला
फोटो उपलब्ध

308 RAN0485102
निर्वाचक का नाम : ईश्वरदास
पिता का नाम: सुखीराम
मकान संख्या : 59
उम्र : 36 लिंग : पुरुष
फोटो उपलब्ध

309 RAN0703041
निर्वाचक का नाम : नगीना साहू
पति का नाम: एश्वरदास साहू
मकान संख्या : 59
उम्र : 32 लिंग : महिला
फोटो उपलब्ध

310 RAN0485128
निर्वाचक का नाम : धनसिंग टांडिया
पिता का नाम: माधोराम गाडा
मकान संख्या : 60
उम्र : 41 लिंग : पुरुष
फोटो उपलब्ध

311 RAN1497148
निर्वाचक का नाम : महिमा टांडिया
पति का नाम: धनशिंग टांडिया
मकान संख्या : 60
उम्र : 30 लिंग : महिला
फोटो उपलब्ध

312 JBZ5045794
निर्वाचक का नाम : सुनहेंर गाडा
पिता का नाम: जगदीश गाडा
मकान संख्या : 61
उम्र : 56 लिंग : पुरुष
फोटो उपलब्ध

313 MP/022/170/204567
निर्वाचक का नाम : सुशीला गाडा
पति का नाम: सुनहेर गाडा
मकान संख्या : 61
उम्र : 55 लिंग : महिला
फोटो उपलब्ध

314 MP/022/170/204088
निर्वाचक का नाम : लीला कलीमारी
पति का नाम: हिरदयराम कलीमारी
मकान संख्या : 62
उम्र : 49 लिंग : महिला
फोटो उपलब्ध

315 RAN0495424
निर्वाचक का नाम : खेमचंद साहू
पिता का नाम: हिरदयराम साहू
मकान संख्या : 62
उम्र : 35 लिंग : पुरुष
फोटो उपलब्ध

316 RAN0871558
निर्वाचक का नाम : तोरन कुमार
पिता का नाम: अरुण कुमार
मकान संख्या : 62
उम्र : 30 लिंग : पुरुष
फोटो उपलब्ध

317 RAN1256833
निर्वाचक का नाम : लेश्वरि साहू
पति का नाम: तोरण कुमार साहू
मकान संख्या : 62
उम्र : 26 लिंग : महिला
फोटो उपलब्ध

318 RAN1256866
निर्वाचक का नाम : भेमिन साहू
पति का नाम: खेमचंद साहू
मकान संख्या : 62
उम्र : 26 लिंग : महिला
फोटो उपलब्ध

319 RAN1490705
निर्वाचक का नाम : ऐश्वर्य
पिता का नाम: हेमंत कलिहारी
मकान संख्या : 62
उम्र : 23 लिंग : पुरुष
फोटो उपलब्ध

320 MP/022/170/204102
निर्वाचक का नाम : हेमन्तकुमार कलीमारी
पिता का नाम: गुहरीराम कलीमारी
मकान संख्या : 62/ए
उम्र : 46 लिंग : पुरुष
फोटो उपलब्ध

321 JBZ5044581
निर्वाचक का नाम : श्रीमती हेमलता कलीमारी
पति का नाम: हेमन्त कुमार कलीमारी
मकान संख्या : 62/ए
उम्र : 40 लिंग : महिला
फोटो उपलब्ध

322 RAN0485144
निर्वाचक का नाम : वेदभूषण कलिहारी
पिता का नाम: हदयराम कलिहारी
मकान संख्या : 69
उम्र : 34 लिंग : पुरुष
फोटो उपलब्ध

323 RAN1356260
निर्वाचक का नाम : उमेश्वरी
पति का नाम: वेद्भूषन कलिहारी
मकान संख्या : 69
उम्र : 27 लिंग : महिला
फोटो उपलब्ध

324 RAN1634922
निर्वाचक का नाम : टोमिन बाई यादव
पति का नाम: नोहर कुमार यादव
मकान संख्या : हाऊस नं 160
उम्र : 30 लिंग : महिला
फोटो उपलब्ध

325 RAN1634930
निर्वाचक का नाम : नोहर कुमार
पिता का नाम: गौतरिहा
मकान संख्या : हाऊस नं 160
उम्र : 25 लिंग : पुरुष
फोटो उपलब्ध

326 RAN0674259
निर्वाचक का नाम : जगन्नाथ नेताम
पिता का नाम: कुंवरलाल नेताम
मकान संख्या : 0
उम्र : 33 लिंग : पुरुष
फोटो उपलब्ध

327 RAN0674267
निर्वाचक का नाम : जगदेव नेताम
पिता का नाम: कुंवरलाल नेताम
मकान संख्या : 0
उम्र : 33 लिंग : पुरुष
फोटो उपलब्ध

328 RAN0674275
निर्वाचक का नाम : जितेन्द्र मंडावी
पिता का नाम: देवसिंग मंडावी
मकान संख्या : 0
उम्र : 33 लिंग : पुरुष
फोटो उपलब्ध

329 MP/022/170/204006
निर्वाचक का नाम : हिरदयराम सोनकरसा
पिता का नाम: बहूरसिंग सोनकरसा
मकान संख्या : 21
उम्र : 50 लिंग : पुरुष
फोटो उपलब्ध

330 MP/022/170/204030
निर्वाचक का नाम : हिरोदी सोनकरसा
पति का नाम: हिरदयराम सोनकरसा
मकान संख्या : 21
उम्र : 44 लिंग : महिला
फोटो उपलब्ध

331 RAN0495390
निर्वाचक का नाम : दयालू राम काहली
पिता का नाम: रामभरोसा काहली
मकान संख्या : 41
उम्र : 51 लिंग : पुरुष
फोटो उपलब्ध

332 RAN0495408
निर्वाचक का नाम : श्रीमती बिरम काहली
पति का नाम: दयालुराम काहली
मकान संख्या : 41
उम्र : 48 लिंग : महिला
फोटो उपलब्ध

333 RAN1356237
निर्वाचक का नाम : उमेश कुमार
पिता का नाम: दयालू राम काहली
मकान संख्या : 41
उम्र : 28 लिंग : पुरुष
फोटो उपलब्ध

334 RAN1356286
निर्वाचक का नाम : चुन्नी
अन्य: दयालु राम काहली
मकान संख्या : 41
उम्र : 27 लिंग : महिला
फोटो उपलब्ध

335 RAN1477314
निर्वाचक का नाम : गोदावरी कहली
पिता का नाम: दयालु राम कहली
मकान संख्या : 41
उम्र : 23 लिंग : महिला
फोटो उपलब्ध

336 MP/022/170/204105
निर्वाचक का नाम : केजूराम साहू
पिता का नाम: गिरधारी साहू
मकान संख्या : 63
उम्र : 64 लिंग : पुरुष
फोटो उपलब्ध

337 MP/022/170/204126
निर्वाचक का नाम : गीता साहू
पति का नाम: केजूराम साहू
मकान संख्या : 63
उम्र : 61 लिंग : महिला
फोटो उपलब्ध

338 JBZ5045570
निर्वाचक का नाम : प्रकाश राम
पिता का नाम: लतखोर साहू
मकान संख्या : 63
उम्र : 42 लिंग : पुरुष
फोटो उपलब्ध

339 JBZ0398776
निर्वाचक का नाम : गणपत राम साहू
पिता का नाम: केजूराम साहू
मकान संख्या : 63
उम्र : 39 लिंग : पुरुष
फोटो उपलब्ध

340 JBZ5171640
निर्वाचक का नाम : सुशीला साहू
पति का नाम: प्रकाश राम साहू
मकान संख्या : 63
उम्र : 38 लिंग : महिला
फोटो उपलब्ध

341 RAN0648113
निर्वाचक का नाम : यशोदा साहू
पति का नाम: गनपत साहू
मकान संख्या : 63
उम्र : 35 लिंग : महिला
फोटो उपलब्ध

342 RAN1356278
निर्वाचक का नाम : पुनेश कुमार
पिता का नाम: प्रकाश राम साहू
मकान संख्या : 63
उम्र : 23 लिंग : पुरुष
फोटो उपलब्ध

343 JBZ0399287
निर्वाचक का नाम : प्रताप गजपल्ला
पिता का नाम: भुखूराम निषाद
मकान संख्या : 64
उम्र : 48 लिंग : पुरुष
फोटो उपलब्ध

344 JBZ0398651
निर्वाचक का नाम : तिलोकाबाई गजपल्ला
पति का नाम: प्रताप निषाद
मकान संख्या : 64
उम्र : 47 लिंग : महिला
फोटो उपलब्ध

345 RAN1559665
निर्वाचक का नाम : विगेन्द्र कुमार
पिता का नाम: प्रताप गजपल्ला
मकान संख्या : 64
उम्र : 20 लिंग : पुरुष
फोटो उपलब्ध

346 MP/022/170/204071
निर्वाचक का नाम : मन्नू गजपल्ला
पिता का नाम: भूखूराम गजपल्ला
मकान संख्या : 65
उम्र : 47 लिंग : पुरुष
फोटो उपलब्ध

347 MP/022/170/204128
निर्वाचक का नाम : भगवती गजपल्ला
पति का नाम: मन्नू गजपल्ला
मकान संख्या : 65
उम्र : 47 लिंग : महिला
फोटो उपलब्ध

348 RAN0777326
निर्वाचक का नाम : जितेन्द्र साहू
पिता का नाम: मन्नुलाल साहू
मकान संख्या : 65
उम्र : 36 लिंग : पुरुष
फोटो उपलब्ध

349 RAN0777284
निर्वाचक का नाम : रेखा बाई गजपल्ला
पति का नाम: जितेन्द्र कुमार गजपल्ला
मकान संख्या : 65
उम्र : 33 लिंग : महिला
फोटो उपलब्ध

350 RAN1356294
निर्वाचक का नाम : खेमचंद
पिता का नाम: मन्नू गजपल्ला
मकान संख्या : 65
उम्र : 30 लिंग : पुरुष
फोटो उपलब्ध

351 RAN1356401
निर्वाचक का नाम : जानकी साहू
पति का नाम: खेमचंद साहू
मकान संख्या : 65
उम्र : 25 लिंग : महिला
फोटो उपलब्ध

352 JBZ5171582
निर्वाचक का नाम : चिन्ता जगनेकर
पिता का नाम: जेठूराम ठाकुर
मकान संख्या : 66
उम्र : 56 लिंग : पुरुष
फोटो उपलब्ध

353 RAN0603944
निर्वाचक का नाम : हरीश कुमार जगनेकर
पिता का नाम: चिन्ताराम जगनेकर
मकान संख्या : 66
उम्र : 33 लिंग : पुरुष
फोटो उपलब्ध

354 RAN1197367
निर्वाचक का नाम : फुलेश्वरी
पति का नाम: हरिश कुमार
मकान संख्या : 66
उम्र : 31 लिंग : महिला
फोटो उपलब्ध

355 MP/022/170/204076
निर्वाचक का नाम : परषोत्तम साहू
पिता का नाम: चीनदास साहू
मकान संख्या : 67
उम्र : 57 लिंग : पुरुष
फोटो उपलब्ध

356 MP/022/170/204089
निर्वाचक का नाम : दशोदा साहू
पति का नाम: परषोत्तम साहू
मकान संख्या : 67
उम्र : 56 लिंग : महिला
फोटो उपलब्ध

357 JBZ5171731
निर्वाचक का नाम : धनीराम मंडावी
पिता का नाम: मंगलू गजपल्ला
मकान संख्या : 68
उम्र : 57 लिंग : पुरुष
फोटो उपलब्ध

358 RAN0826198
निर्वाचक का नाम : टामीनबाई साहू
पति का नाम: चन्द्रकुमार साहू
मकान संख्या : 68
उम्र : 35 लिंग : महिला
फोटो उपलब्ध

359 RAN1050061
निर्वाचक का नाम : भुनेश्वर कुमार
पिता का नाम: धनीराम
मकान संख्या : 68
उम्र : 32 लिंग : पुरुष
फोटो उपलब्ध

360 RAN1161850
निर्वाचक का नाम : कलेन्द्री मांडवी
पति का नाम: भुनेश्वर मांडवी
मकान संख्या : 68
उम्र : 28 लिंग : महिला
फोटो उपलब्ध

361 RAN0848416
निर्वाचक का नाम : पारखदास साहू
पिता का नाम: चीनदास साहू
मकान संख्या : 69
उम्र : 45 लिंग : पुरुष
फोटो उपलब्ध

362 JBZ5171657
निर्वाचक का नाम : पारबती साहू
पति का नाम: पारखदास साहू
मकान संख्या : 69
उम्र : 43 लिंग : महिला
फोटो उपलब्ध

363 RAN1356435
निर्वाचक का नाम : दिलेश्वर कुमार
पिता का नाम: पारख
मकान संख्या : 69
उम्र : 27 लिंग : पुरुष
फोटो उपलब्ध

364 RAN1356385
निर्वाचक का नाम : पूनम कुमार
पिता का नाम: पारख राम
मकान संख्या : 69
उम्र : 24 लिंग : पुरुष
फोटो उपलब्ध

365 RAN1356427
निर्वाचक का नाम : टोमन कुमार
पिता का नाम: पारख राम
मकान संख्या : 69
उम्र : 24 लिंग : पुरुष
फोटो उपलब्ध

366 RAN1591395
निर्वाचक का नाम : भूनेश्वरी
पति का नाम: टोमन कुमार
मकान संख्या : 69
उम्र : 21 लिंग : महिला
फोटो उपलब्ध

367 MP/022/170/204525
निर्वाचक का नाम : दसवन्तीन नेताम
पति का नाम: देवलाल नेताम
मकान संख्या : 71
उम्र : 47 लिंग : महिला
फोटो उपलब्ध

368 JBZ5045877
निर्वाचक का नाम : देवबती कपूरडेहरिया
पति का नाम: धनूषराम कपूरडेहरिया
मकान संख्या : 72
उम्र : 71 लिंग : महिला
फोटो उपलब्ध

369 MP/022/170/204104
निर्वाचक का नाम : सुखवती कपूरडेहरिया
पति का नाम: धनूषराम कपूरडेहरिया
मकान संख्या : 72
उम्र : 69 लिंग : महिला
फोटो उपलब्ध

370 JBZ0398487
निर्वाचक का नाम : रमशीला कंवर
पति का नाम: खिलेश कुमार कंवर
मकान संख्या : 72
उम्र : 44 लिंग : महिला
फोटो उपलब्ध

371 MP/022/170/204095
निर्वाचक का नाम : खिलेश्वर कवंर
पिता का नाम: धनूषराम कपूरडेहरिया
मकान संख्या : 72
उम्र : 43 लिंग : पुरुष
फोटो उपलब्ध

372 RAN1533355
निर्वाचक का नाम : मुनेश कुमार
पिता का नाम: खिलेश्वर कंवर
मकान संख्या : 72
उम्र : 27 लिंग : पुरुष
फोटो उपलब्ध

373 MP/022/170/204085
निर्वाचक का नाम : रुहेलीन ठाकुर
पति का नाम: सेऊक ठाकुर
मकान संख्या : 73
उम्र : 64 लिंग : महिला
फोटो उपलब्ध

374 MP/022/170/204084
निर्वाचक का नाम : दुखिया कवंर
पति का नाम: हिरामन कवंर
मकान संख्या : 73
उम्र : 58 लिंग : महिला
फोटो उपलब्ध

375 JBZ0399402
निर्वाचक का नाम : गणेश ठाकुर
पिता का नाम: हिरामन ठाकुर
मकान संख्या : 73
उम्र : 41 लिंग : पुरुष
फोटो उपलब्ध

376 RAN0485177
निर्वाचक का नाम : पुनिया कवंर
पति का नाम: गणेश कवंर
मकान संख्या : 73
उम्र : 38 लिंग : महिला
फोटो उपलब्ध

377 MP/022/170/204092
निर्वाचक का नाम : संतराम साहू
पिता का नाम: मंगलू साहू
मकान संख्या : 74
उम्र : 60 लिंग : पुरुष
फोटो उपलब्ध

378 MP/022/170/204133
निर्वाचक का नाम : गुलाब साहू
पति का नाम: संतराम साहू
मकान संख्या : 74
उम्र : 56 लिंग : महिला
फोटो उपलब्ध

379 RAN1390574
निर्वाचक का नाम : गजेंद्र कुमार
पिता का नाम: संतराम साहू
मकान संख्या : 74
उम्र : 26 लिंग : पुरुष
फोटो उपलब्ध

380 MP/022/170/204100
निर्वाचक का नाम : राजकुंवर गाडा
पति का नाम: रमेश गाडा
मकान संख्या : 75
उम्र : 75 लिंग : महिला
फोटो उपलब्ध

381 JBZ0398826
निर्वाचक का नाम : रमेश गाडा
पिता का नाम: भिखारी गाडा
मकान संख्या : 75
उम्र : 54 लिंग : पुरुष
फोटो उपलब्ध

382 JBZ0398594
निर्वाचक का नाम : रामकुमार गाडा
पिता का नाम: भिखारी गाडा
मकान संख्या : 75
उम्र : 51 लिंग : पुरुष
फोटो उपलब्ध

383 RAN0777300
निर्वाचक का नाम : तुलेश्वर टांडिया
पिता का नाम: रामकुमार टांडिया
मकान संख्या : 75
उम्र : 33 लिंग : पुरुष
फोटो उपलब्ध

384 RAN1197177
निर्वाचक का नाम : भारती बाई
पति का नाम: तुलेश्वर
मकान संख्या : 75
उम्र : 28 लिंग : महिला
फोटो उपलब्ध

385 RAN1197185
निर्वाचक का नाम : लोकेश्वर
पिता का नाम: रामकुमार
मकान संख्या : 75
उम्र : 26 लिंग : पुरुष
फोटो उपलब्ध

386 RAN1510205
निर्वाचक का नाम : रोमीन गाडा
पति का नाम: लोकेश्वर गाडा
मकान संख्या : 75
उम्र : 24 लिंग : महिला
फोटो उपलब्ध

387 RAN1306414
निर्वाचक का नाम : उर्वशी
पिता का नाम: रमेश
मकान संख्या : 75
उम्र : 23 लिंग : महिला
फोटो उपलब्ध

388 MP/022/170/204069
निर्वाचक का नाम : मेहत्तरु गजपल्ला
पिता का नाम: बुधराम गजपल्ला
मकान संख्या : 76
उम्र : 55 लिंग : पुरुष
फोटो उपलब्ध

389 MP/022/170/204083
निर्वाचक का नाम : कुन्ती गजपल्ला
पति का नाम: मेहतरु गजपल्ला
मकान संख्या : 76
उम्र : 52 लिंग : महिला
फोटो उपलब्ध

390 RAN0485193
निर्वाचक का नाम : फूलबाई गजप्पला
पति का नाम: अर्जुनराम गजप्पला
मकान संख्या : 76
उम्र : 40 लिंग : महिला
फोटो उपलब्ध

391 RAN1050012
निर्वाचक का नाम : तिलोक कुमार
पिता का नाम: मेहतरू
मकान संख्या : 76
उम्र : 32 लिंग : पुरुष
फोटो उपलब्ध

392 RAN1548122
निर्वाचक का नाम : चंद्रकला साहु
पति का नाम: तिलोक साहु
मकान संख्या : 76
उम्र : 31 लिंग : महिला
फोटो उपलब्ध

393 MP/022/170/204068
निर्वाचक का नाम : बिन्दा सचान
पति का नाम: नवल सचान
मकान संख्या : 77
उम्र : 68 लिंग : महिला
फोटो उपलब्ध

394 JBZ5045604
निर्वाचक का नाम : शिशुपाल सचान
पिता का नाम: नवलराम सचान
मकान संख्या : 77
उम्र : 41 लिंग : पुरुष
फोटो उपलब्ध

395 JBZ5045356
निर्वाचक का नाम : मिनतरा बाईर् सचान
पति का नाम: शिशुपाल सचान
मकान संख्या : 77
उम्र : 37 लिंग : महिला
फोटो उपलब्ध

396 RAN0485201
निर्वाचक का नाम : निर्मल कुमार सचान
पिता का नाम: नवलराम सचान
मकान संख्या : 77
उम्र : 36 लिंग : पुरुष
फोटो उपलब्ध

397 RAN1408079
निर्वाचक का नाम : दिलेश्वरी यादव
पति का नाम: निर्मल राम
मकान संख्या : 77
उम्र : 35 लिंग : महिला
फोटो उपलब्ध

398 RAN0777292
निर्वाचक का नाम : पिलेश्वर सचान
पिता का नाम: नैलूराम सचान
मकान संख्या : 77
उम्र : 33 लिंग : पुरुष
फोटो उपलब्ध

399 RAN1548353
निर्वाचक का नाम : केदार कुमार
पिता का नाम: शिशुपाल सचान
मकान संख्या : 77
उम्र : 23 लिंग : पुरुष
फोटो उपलब्ध

400 MP/022/170/204066
निर्वाचक का नाम : रैनबाईर् सचान
पति का नाम: नैलू सचान
मकान संख्या : 77/ए
उम्र : 49 लिंग : महिला
फोटो उपलब्ध

401 RAN0485219
निर्वाचक का नाम : सुकेश सचान
पिता का नाम: बेलदार सचान
मकान संख्या : 78
उम्र : 41 लिंग : पुरुष
फोटो उपलब्ध

402 RAN0485227
निर्वाचक का नाम : ललितबाई सचान
पति का नाम: सुकेश सचान
मकान संख्या : 78
उम्र : 36 लिंग : महिला
फोटो उपलब्ध

403 MP/022/170/204090
निर्वाचक का नाम : मंगलीन मंडावी
पति का नाम: प्रीतराम मंडावी
मकान संख्या : 79
उम्र : 49 लिंग : महिला
फोटो उपलब्ध

404 JBZ5045349
निर्वाचक का नाम : श्रीमती रूखमणी बाईर् मंडावी
पति का नाम: दयाराम मंडावी
मकान संख्या : 79
उम्र : 43 लिंग : महिला
फोटो उपलब्ध

405 RAN0703082
निर्वाचक का नाम : तेनसिंग मंडावी
पिता का नाम: प्रीतराम मंडावी
मकान संख्या : 79
उम्र : 31 लिंग : पुरुष
फोटो उपलब्ध

406 RAN1257070
निर्वाचक का नाम : अनेश्वरि
पति का नाम: तेनसिंग
मकान संख्या : 79
उम्र : 31 लिंग : महिला
फोटो उपलब्ध

407 RAN1050004
निर्वाचक का नाम : भूपेंद्र मांडवी
माता का नाम: रुख्मानी मांडवी
मकान संख्या : 79
उम्र : 29 लिंग : पुरुष
फोटो उपलब्ध

408 RAN1078674
निर्वाचक का नाम : रुपेश कुमार मंडावी
पिता का नाम: दया राम मंडावी
मकान संख्या : 79
उम्र : 27 लिंग : पुरुष
फोटो उपलब्ध

409 MP/022/170/204094
निर्वाचक का नाम : विजय मंडावी
पिता का नाम: हीरालाल मंडावी
मकान संख्या : 80
उम्र : 44 लिंग : पुरुष
फोटो उपलब्ध

410 MP/022/170/204098
निर्वाचक का नाम : विमला मंडावी
पति का नाम: विजय मंडावी
मकान संख्या : 80
उम्र : 43 लिंग : महिला
फोटो उपलब्ध

411 JBZ5045265
निर्वाचक का नाम : रामचरण मंडावी
पिता का नाम: हीरालाल मंडावी
मकान संख्या : 80
उम्र : 42 लिंग : पुरुष
फोटो उपलब्ध

412 JBZ5045372
निर्वाचक का नाम : बिंदाबाई मंडावीं
पति का नाम: रामचरण जी नि
मकान संख्या : 80
उम्र : 37 लिंग : महिला
फोटो उपलब्ध

413 MP/022/170/204109
निर्वाचक का नाम : ललीत बाईर् मंडावी
पति का नाम: धन्नाराम मंडावी
मकान संख्या : 81
उम्र : 53 लिंग : महिला
फोटो उपलब्ध

414 JBZ0398339
निर्वाचक का नाम : बजंत्रीबाई मंडावी
पति का नाम: धनीराम मंडावी
मकान संख्या : 81
उम्र : 40 लिंग : महिला
फोटो उपलब्ध

415 RAN0485235
निर्वाचक का नाम : चंद्रकुमार मंडावी
पिता का नाम: धन्नालाल .मंडावी
मकान संख्या : 81
उम्र : 38 लिंग : पुरुष
फोटो उपलब्ध

416 RAN1098888
निर्वाचक का नाम : प्रतिमा बाई मंडावी
पति का नाम: चंद्रकुमार मंडावी
मकान संख्या : 81
उम्र : 28 लिंग : महिला
फोटो उपलब्ध

417 RAN0485243
निर्वाचक का नाम : मीनाबाई मंडावी
पिता का नाम: आरतीलाल मंडावी
मकान संख्या : 82
उम्र : 56 लिंग : महिला
फोटो उपलब्ध

418 MP/022/170/204544
निर्वाचक का नाम : देवनाथ मंडावी
पिता का नाम: आरती मंडावी
मकान संख्या : 82
उम्र : 44 लिंग : पुरुष
फोटो उपलब्ध

419 JBZ5044706
निर्वाचक का नाम : राजकुमारी मंडावी
पति का नाम: देवनाथ मंडावी
मकान संख्या : 82
उम्र : 43 लिंग : महिला
फोटो उपलब्ध

420 RAN1481076
निर्वाचक का नाम : योगेश कुमार मंडावी
पिता का नाम: देवनाथ मंडावी
मकान संख्या : 82
उम्र : 20 लिंग : पुरुष
फोटो उपलब्ध

421 RAN1515188
निर्वाचक का नाम : यामिनी
पिता का नाम: देवनाथ मंडावी
मकान संख्या : 82
उम्र : 20 लिंग : महिला
फोटो उपलब्ध

422 MP/022/170/204110
निर्वाचक का नाम : कुन्ती बघेल
पति का नाम: धनुष बघेल
मकान संख्या : 83
उम्र : 57 लिंग : महिला
फोटो उपलब्ध

423 RAN0927145
निर्वाचक का नाम : हन्मत बाई साहू
पति का नाम: कीर्तन साहू
मकान संख्या : 83
उम्र : 48 लिंग : महिला
फोटो उपलब्ध

424 JBZ5171681
निर्वाचक का नाम : अम्बे बघेल
पति का नाम: सुलेंद्र बघेल
मकान संख्या : 83
उम्र : 40 लिंग : महिला
फोटो उपलब्ध

425 RAN1049998
निर्वाचक का नाम : हेमराज मांडवी
पिता का नाम: पीताम्बर मांडवी
मकान संख्या : 83
उम्र : 27 लिंग : पुरुष
फोटो उपलब्ध

426 RAN1510213
निर्वाचक का नाम : संत्री
पिता का नाम: सुलेंद्र साहू
मकान संख्या : 83
उम्र : 22 लिंग : महिला
फोटो उपलब्ध

427 RAN1570399
निर्वाचक का नाम : नीतू मंडावी
पति का नाम: हेमराज मंडावी
मकान संख्या : 83
उम्र : 21 लिंग : महिला
फोटो उपलब्ध

428 RAN0703207
निर्वाचक का नाम : प्रियंका मंडावी
पति का नाम: उकेश मंडावी
मकान संख्या : 83/1
उम्र : 36 लिंग : महिला
फोटो उपलब्ध

429 JBZ5046008
निर्वाचक का नाम : पितम्बर मंडावी
पिता का नाम: सुन्दरू मंडावी
मकान संख्या : 83/ए
उम्र : 59 लिंग : पुरुष
फोटो उपलब्ध

430 JBZ5046081
निर्वाचक का नाम : हीरो मंडावी
पति का नाम: पितम्बर मंडावी
मकान संख्या : 83/ए
उम्र : 54 लिंग : महिला
फोटो उपलब्ध

431 RAN0485250
निर्वाचक का नाम : उकेश कुमार मंडावी
पिता का नाम: पीतांबर मंडावी
मकान संख्या : 83/ए
उम्र : 39 लिंग : पुरुष
फोटो उपलब्ध

432 RAN0703058
निर्वाचक का नाम : चंद्रिका मंडावी
पति का नाम: जीवनलाल मंडवी
मकान संख्या : 83/सी
उम्र : 36 लिंग : महिला
फोटो उपलब्ध

433 RAN0703074
निर्वाचक का नाम : कृपाराम मंडावी
पिता का नाम: जयसिंग मंडवी
मकान संख्या : 83/बी
उम्र : 32 लिंग : महिला
फोटो उपलब्ध

434 JBZ0398354
निर्वाचक का नाम : जीवनलाल मंडावी
पिता का नाम: सुंदरु मंडावी
मकान संख्या : 83 सी
उम्र : 46 लिंग : पुरुष
फोटो उपलब्ध

435 MP/022/170/204116
निर्वाचक का नाम : सेउकराम मंडावी
पिता का नाम: सुंदरु मंडावी
मकान संख्या : 83/सी
उम्र : 59 लिंग : पुरुष
फोटो उपलब्ध

436 RAN0485268
निर्वाचक का नाम : देवसिंग मंडावी
पिता का नाम: सुंदरु मंडावी
मकान संख्या : 83/बी
उम्र : 52 लिंग : पुरुष
फोटो उपलब्ध

437 JBZ0399063
निर्वाचक का नाम : परगासा मंडावी
पति का नाम: देवसिंग मंडावी
मकान संख्या : 83/बी
उम्र : 49 लिंग : महिला
फोटो उपलब्ध

438 RAN0485276
निर्वाचक का नाम : कोमल कुमार मंडावी
पिता का नाम: सेउकराम मंडावी
मकान संख्या : 83/सी
उम्र : 37 लिंग : पुरुष
फोटो उपलब्ध

439 RAN0603969
निर्वाचक का नाम : मंगलेश्वरी मंडावी
पति का नाम: कोमल मंडावी
मकान संख्या : 83/ सी
उम्र : 34 लिंग : महिला
फोटो उपलब्ध

440 RAN0485284
निर्वाचक का नाम : रामसाय मंडावी
पिता का नाम: सुंदरु मंडावी
मकान संख्या : 84
उम्र : 63 लिंग : पुरुष
फोटो उपलब्ध

441 MP/022/170/204121
निर्वाचक का नाम : केजईई मंडावी
पति का नाम: रामसाय मंडावी
मकान संख्या : 84
उम्र : 57 लिंग : महिला
फोटो उपलब्ध

442 RAN1050020
निर्वाचक का नाम : घनश्याम मांडवी
पिता का नाम: रामसाय मांडवी
मकान संख्या : 84
उम्र : 29 लिंग : पुरुष
फोटो उपलब्ध

443 RAN1490309
निर्वाचक का नाम : अंजनी
पति का नाम: घनश्याम
मकान संख्या : 84
उम्र : 29 लिंग : महिला
फोटो उपलब्ध

444 MP/022/170/204106
निर्वाचक का नाम : रुमलाल बघेल
पिता का नाम: चेतन बघेल
मकान संख्या : 85
उम्र : 48 लिंग : पुरुष
फोटो उपलब्ध

445 MP/022/170/204112
निर्वाचक का नाम : पार्वती बघेल
पति का नाम: रुमलाल बघेल
मकान संख्या : 85
उम्र : 45 लिंग : महिला
फोटो उपलब्ध

446 RAN1159979
निर्वाचक का नाम : लोकेश बाई
पति का नाम: खेमलाल
मकान संख्या : 85
उम्र : 31 लिंग : महिला
फोटो उपलब्ध

447 RAN1160100
निर्वाचक का नाम : गोविंद लाल
पिता का नाम: खेमलाल
मकान संख्या : 85
उम्र : 29 लिंग : पुरुष
फोटो उपलब्ध

448 RAN1306588
निर्वाचक का नाम : खुमान लाल
पिता का नाम: रुम्लाल
मकान संख्या : 85
उम्र : 23 लिंग : पुरुष
फोटो उपलब्ध

449 RAN1209832
निर्वाचक का नाम : भूनेश्वरी
पति का नाम: दीपेश कुमार
मकान संख्या : 99
उम्र : 28 लिंग : महिला
फोटो उपलब्ध

450 RAN1237833
निर्वाचक का नाम : दौलत साहू
पिता का नाम: जागेश्वर
मकान संख्या : 113
उम्र : 28 लिंग : पुरुष
फोटो उपलब्ध

451 JBZ0398347
निर्वाचक का नाम : कुंवरिया बाई नेताम
पति का नाम: कुंवरलाल नेताम
मकान संख्या : 142
उम्र : 56 लिंग : महिला
फोटो उपलब्ध

452 RAN0603951
निर्वाचक का नाम : मंजू नेताम
पति का नाम: जगदेव नेताम
मकान संख्या : 142
उम्र : 34 लिंग : महिला
फोटो उपलब्ध

453 RAN1390624
निर्वाचक का नाम : निमु साहू
पति का नाम: गजेंद्र कुमार
मकान संख्या : 155
उम्र : 22 लिंग : महिला
फोटो उपलब्ध

454 RAN1588508
निर्वाचक का नाम : सावित्री कंवर
पति का नाम: मुनेश कुमार
मकान संख्या : मकान नंबर 72
उम्र : 28 लिंग : महिला
फोटो उपलब्ध

455 RAN1541853
निर्वाचक का नाम : किशन कुमार
पिता का नाम: हृदय राम
मकान संख्या : मकान नंबर 125
उम्र : 26 लिंग : पुरुष
फोटो उपलब्ध

456 JBZ0399659
निर्वाचक का नाम : अर्जुनराम गजपल्ला
पिता का नाम: महत्तरूराम गजपल्ला
मकान संख्या : ७६
उम्र : 38 लिंग : पुरुष
फोटो उपलब्ध

457 JBZ5171699
निर्वाचक का नाम : सुलेंद्र साहू
पिता का नाम: धनुष बघेल
मकान संख्या : ८३
उम्र : 37 लिंग : पुरुष
फोटो उपलब्ध

458 JBZ0399816
निर्वाचक का नाम : नरेन्द्रकुमार सचान
पिता का नाम: नैलूराम सचान
मकान संख्या : ७७/ए
उम्र : 35 लिंग : पुरुष
फोटो उपलब्ध

459 RAN1404243
निर्वाचक का नाम : राधिका बाई साहू
पति का नाम: लोमन दास साहू
मकान संख्या : 02
उम्र : 28 लिंग : महिला
फोटो उपलब्ध

460 RAN1078658
निर्वाचक का नाम : लोमन दास
पिता का नाम: मिलन दास
मकान संख्या : 02
उम्र : 27 लिंग : पुरुष
फोटो उपलब्ध

461 RAN1430552
निर्वाचक का नाम : लक्ष्मी
पिता का नाम: सुरज साहू
मकान संख्या : 02
उम्र : 21 लिंग : महिला
फोटो उपलब्ध

462 JBZ0400051
निर्वाचक का नाम : कौशिल्या बाई साहू
पति का नाम: सुराज साहू
मकान संख्या : 2/बी
उम्र : 52 लिंग : महिला
फोटो उपलब्ध

463 RAN0674333
निर्वाचक का नाम : विजय लाल साहू
पिता का नाम: सुखलाल साहू
मकान संख्या : 6
उम्र : 61 लिंग : पुरुष
फोटो उपलब्ध

464 RAN0222513
निर्वाचक का नाम : रविकुमार साहू
पिता का नाम: विजय लाल साहू
मकान संख्या : 6
उम्र : 37 लिंग : पुरुष
फोटो उपलब्ध

465 RAN0826149
निर्वाचक का नाम : ठेमिन साहू
पति का नाम: रवीकुमार साहू
मकान संख्या : 6
उम्र : 34 लिंग : महिला
फोटो उपलब्ध

466 RAN0703165
निर्वाचक का नाम : गैंदलाल साहू
पिता का नाम: विजयलाल साहू
मकान संख्या : 6
उम्र : 33 लिंग : पुरुष
फोटो उपलब्ध

467 RAN1356344
निर्वाचक का नाम : हेमलाल
पिता का नाम: मिलनदास साहू
मकान संख्या : 21ए
उम्र : 23 लिंग : पुरुष
फोटो उपलब्ध

468 RAN1436526
निर्वाचक का नाम : दुष्यंत नेताम
माता का नाम: दास्वंटिन नेताम
मकान संख्या : 71
उम्र : 29 लिंग : पुरुष
फोटो उपलब्ध

469 RAN1436500
निर्वाचक का नाम : कल्याणी नेताम
माता का नाम: दास्वंटिन नेताम
मकान संख्या : 71
उम्र : 28 लिंग : महिला
फोटो उपलब्ध

470 MP/022/170/204111
निर्वाचक का नाम : शलेन्द्री बघेल
पति का नाम: रुक्खम बघेल
मकान संख्या : 85
उम्र : 48 लिंग : महिला
फोटो उपलब्ध

471 RAN0826206
निर्वाचक का नाम : खेमलाल बघेल
पिता का नाम: रूखमलाल बघेल
मकान संख्या : 85
उम्र : 31 लिंग : पुरुष
फोटो उपलब्ध

472 RAN1386382
निर्वाचक का नाम : लोकेश्वरी नेताम
पति का नाम: जगनाथ नेताम
मकान संख्या : 85
उम्र : 27 लिंग : महिला
फोटो उपलब्ध

473 RAN1455690
निर्वाचक का नाम : खिलेश्वरी साहू
पति का नाम: खेमलाल बघेल
मकान संख्या : 85
उम्र : 20 लिंग : महिला
फोटो उपलब्ध

474 MP/022/170/204152
निर्वाचक का नाम : बृन्दाबाई्र्र बघेल
पति का नाम: पतीराम बघेल
मकान संख्या : 86
उम्र : 68 लिंग : महिला
फोटो उपलब्ध

475 RAN0485292
निर्वाचक का नाम : परमेश्वरी बघेल
पति का नाम: गजानंद बघेल
मकान संख्या : 86
उम्र : 57 लिंग : महिला
फोटो उपलब्ध

476 JBZ5044847
निर्वाचक का नाम : हीराबती बघेल
पति का नाम: चन्द्रकुमार बघेल
मकान संख्या : 86
उम्र : 43 लिंग : महिला
फोटो उपलब्ध

477 RAN1050053
निर्वाचक का नाम : मनीष कुमार साहू
माता का नाम: हिराब्ती साहू
मकान संख्या : 86
उम्र : 27 लिंग : पुरुष
फोटो उपलब्ध

478 RAN1510247
निर्वाचक का नाम : योगिता साहू
माता का नाम: हीराबती बघेल
मकान संख्या : 86
उम्र : 23 लिंग : महिला
फोटो उपलब्ध

479 MP/022/170/204453
निर्वाचक का नाम : महेन्द्रकुमार बघेल
पिता का नाम: गजानंद बघेल
मकान संख्या : 87
उम्र : 49 लिंग : पुरुष
फोटो उपलब्ध

480 RAN0993501
निर्वाचक का नाम : राजेश कुमार साहु
पिता का नाम: गजानंद साहु
मकान संख्या : 87
उम्र : 49 लिंग : पुरुष
फोटो उपलब्ध

481 JBZ5044797
निर्वाचक का नाम : गिरीश बघेल
पति का नाम: महेन्द्रकुमार बघेल
मकान संख्या : 87
उम्र : 43 लिंग : महिला
फोटो उपलब्ध

482 RAN0993519
निर्वाचक का नाम : तोषिका साहु
पति का नाम: राजेन्द्रकुमार साहु
मकान संख्या : 87
उम्र : 40 लिंग : महिला
फोटो उपलब्ध

483 RAN1510221
निर्वाचक का नाम : भारती साहू
पिता का नाम: महेंद्र कुमार बघेल
मकान संख्या : 87
उम्र : 24 लिंग : महिला
फोटो उपलब्ध

484 RAN1510304
निर्वाचक का नाम : रीमा साहू
पिता का नाम: महेंद्र कुमार बघेल
मकान संख्या : 87
उम्र : 23 लिंग : महिला
फोटो उपलब्ध

485 JBZ5044615
निर्वाचक का नाम : ऋषिकुमार बघेल
पिता का नाम: पूनेसिंह बघेल
मकान संख्या : 89
उम्र : 51 लिंग : पुरुष
फोटो उपलब्ध

486 RAN0648121
निर्वाचक का नाम : धनमत बघेल
पति का नाम: ऋषिकुमार बघेल
मकान संख्या : 89
उम्र : 50 लिंग : महिला
फोटो उपलब्ध

487 RAN0485326
निर्वाचक का नाम : दिलेश्वर कुमार बघेल
पिता का नाम: रोहित कुमार बघेल
मकान संख्या : 89
उम्र : 42 लिंग : पुरुष
फोटो उपलब्ध

488 RAN0485342
निर्वाचक का नाम : लीला बाई बघेल
पति का नाम: प्रकाश कुमार बघेल
मकान संख्या : 89
उम्र : 40 लिंग : महिला
फोटो उपलब्ध

489 RAN0485359
निर्वाचक का नाम : ममताबाई बघेल
पति का नाम: दिलेश्वर कुमार बघेल
मकान संख्या : 89
उम्र : 40 लिंग : महिला
फोटो उपलब्ध

490 RAN0485334
निर्वाचक का नाम : प्रकाश कुमार बघेल
पिता का नाम: ऋषि कुमार बघेल
मकान संख्या : 89
उम्र : 37 लिंग : पुरुष
फोटो उपलब्ध

491 MP/022/170/204199
निर्वाचक का नाम : नंदू राम साहू
पिता का नाम: मंशाराम साहू
मकान संख्या : 90
उम्र : 53 लिंग : पुरुष
फोटो उपलब्ध

492 MP/022/170/204167
निर्वाचक का नाम : टेमबाईर्ई साहू
पति का नाम: नंदू राम साहू
मकान संख्या : 90
उम्र : 52 लिंग : महिला
फोटो उपलब्ध

493 MP/022/170/204164
निर्वाचक का नाम : सुकला साहू
पिता का नाम: मंशाराम साहू
मकान संख्या : 90
उम्र : 50 लिंग : पुरुष
फोटो उपलब्ध

494 MP/022/170/204168
निर्वाचक का नाम : सुकवन्तीन साहू
पति का नाम: सुकला साहू
मकान संख्या : 90
उम्र : 47 लिंग : महिला
फोटो उपलब्ध

495 RAN0826230
निर्वाचक का नाम : टोमनलाल साहू
पिता का नाम: सुकला साहू
मकान संख्या : 90
उम्र : 33 लिंग : पुरुष
फोटो उपलब्ध

496 RAN1161751
निर्वाचक का नाम : ईश्वर लाल
पिता का नाम: सुक लाल
मकान संख्या : 90
उम्र : 28 लिंग : पुरुष
फोटो उपलब्ध

497 RAN1405208
निर्वाचक का नाम : रोहणी
पति का नाम: ईश्वर लाल
मकान संख्या : 90
उम्र : 27 लिंग : महिला
फोटो उपलब्ध

498 RAN1480532
निर्वाचक का नाम : निरंजनी साहू
पति का नाम: तोमन लाल साहू
मकान संख्या : 90
उम्र : 25 लिंग : महिला
फोटो उपलब्ध

499 MP/022/170/204490
निर्वाचक का नाम : कुमारी साहू
पति का नाम: बुधराम साहू
मकान संख्या : 91
उम्र : 66 लिंग : महिला
फोटो उपलब्ध

500 JBZ5045489
निर्वाचक का नाम : राजेन्द्र कुमार साहू
पिता का नाम: बुधराम साहू
मकान संख्या : 91
उम्र : 43 लिंग : पुरुष
फोटो उपलब्ध

501 RAN0485367
निर्वाचक का नाम : हेमलता साहू
पति का नाम: राजेंद्र कुमार साहू
मकान संख्या : 91
उम्र : 40 लिंग : महिला
फोटो उपलब्ध

502 RAN1514074
निर्वाचक का नाम : धामिनी साहू
पिता का नाम: राजेंद्र कुमार साहू
मकान संख्या : 91
उम्र : 22 लिंग : महिला
फोटो उपलब्ध

503 MP/022/170/204165
निर्वाचक का नाम : जोगेन्द्रकुमार बघेल
पिता का नाम: मंथीर बघेल
मकान संख्या : 92
उम्र : 44 लिंग : पुरुष
फोटो उपलब्ध

504 JBZ5044813
निर्वाचक का नाम : दुलेसर बघेल
पति का नाम: जोगेंद्र कुमार बघेल
मकान संख्या : 92
उम्र : 40 लिंग : महिला
फोटो उपलब्ध

505 RAN1225408
निर्वाचक का नाम : भोजकुमार
पिता का नाम: जोगेंद्र
मकान संख्या : 92
उम्र : 26 लिंग : पुरुष
फोटो उपलब्ध

506 RAN1465012
निर्वाचक का नाम : तारणी
पिता का नाम: जोगेंद्र कुमार बघेल
मकान संख्या : 92
उम्र : 21 लिंग : महिला
फोटो उपलब्ध

507 MP/022/170/204153
निर्वाचक का नाम : शिववती साहू
पति का नाम: लालता साहू
मकान संख्या : 95
उम्र : 62 लिंग : महिला
फोटो उपलब्ध

508 JBZ0398362
निर्वाचक का नाम : जीवन कुमार साहू
पिता का नाम: लालता प्रसाद साहू
मकान संख्या : 95
उम्र : 44 लिंग : पुरुष
फोटो उपलब्ध

509 MP/022/170/204464
निर्वाचक का नाम : केशव राम साहू
पिता का नाम: लालता साहू
मकान संख्या : 95
उम्र : 43 लिंग : पुरुष
फोटो उपलब्ध

510 JBZ5045281
निर्वाचक का नाम : डेरहाराम साहू
पिता का नाम: लालता साहू
मकान संख्या : 95
उम्र : 41 लिंग : पुरुष
फोटो उपलब्ध

511 JBZ5044821
निर्वाचक का नाम : द्रोपती साहू
पति का नाम: केशवराम साहू
मकान संख्या : 95
उम्र : 41 लिंग : महिला
फोटो उपलब्ध

512 RAN0485383
निर्वाचक का नाम : पुष्पा साहू
पति का नाम: डेरहा राम साहू
मकान संख्या : 95
उम्र : 38 लिंग : महिला
फोटो उपलब्ध

513 JBZ5171665
निर्वाचक का नाम : लता बाईर्ई साहू
पति का नाम: जीवन कुमार साहू
मकान संख्या : 95
उम्र : 37 लिंग : महिला
फोटो उपलब्ध

514 RAN0485391
निर्वाचक का नाम : नीलम गजपल्ला
पति का नाम: तामेश्वर गजपल्ला
मकान संख्या : 96
उम्र : 36 लिंग : महिला
फोटो उपलब्ध

515 RAN1481258
निर्वाचक का नाम : खोमेश कुमार गजपल्ला
माता का नाम: नीलम गजपल्ला
मकान संख्या : 96
उम्र : 21 लिंग : पुरुष
फोटो उपलब्ध

516 MP/022/170/204197
निर्वाचक का नाम : बिरझु साहू
पिता का नाम: मेघनाथ साहू
मकान संख्या : 97
उम्र : 51 लिंग : पुरुष
फोटो उपलब्ध

517 MP/022/170/204198
निर्वाचक का नाम : बेलाबाईर्ई साहू
पति का नाम: बिरझू साहू
मकान संख्या : 97
उम्र : 48 लिंग : महिला
फोटो उपलब्ध

518 MP/022/170/204154
निर्वाचक का नाम : घसनीन साहू
पति का नाम: बेदूराम साहू
मकान संख्या : 98
उम्र : 73 लिंग : महिला
फोटो उपलब्ध

519 MP/022/170/204157
निर्वाचक का नाम : पूष्पाबाईर् साहू
पति का नाम: विष्णू साहू
मकान संख्या : 98
उम्र : 51 लिंग : महिला
फोटो उपलब्ध

520 RAN0703116
निर्वाचक का नाम : लिलेश्वर साहू
पिता का नाम: विष्णुराम साहू
मकान संख्या : 98
उम्र : 33 लिंग : पुरुष
फोटो उपलब्ध

521 RAN0703090
निर्वाचक का नाम : लालचंद साहू
पिता का नाम: बिरझूराम साहू
मकान संख्या : 98
उम्र : 31 लिंग : पुरुष
फोटो उपलब्ध

522 RAN1227370
निर्वाचक का नाम : कुमारी बाई
पति का नाम: दिलेश्वर
मकान संख्या : 98
उम्र : 30 लिंग : महिला
फोटो उपलब्ध

523 MP/022/170/204137
निर्वाचक का नाम : झरियार नाई
पिता का नाम: मनबोधी नाई
मकान संख्या : 99
उम्र : 81 लिंग : पुरुष
फोटो उपलब्ध

524 MP/022/170/204148
निर्वाचक का नाम : ललीतबाईर् नाई
पति का नाम: झरिसार नाई
मकान संख्या : 99
उम्र : 73 लिंग : महिला
फोटो उपलब्ध

525 MP/022/170/204138
निर्वाचक का नाम : प्रताप नाई
पिता का नाम: झरियार नाई
मकान संख्या : 99
उम्र : 48 लिंग : पुरुष
फोटो उपलब्ध

526 MP/022/170/204149
निर्वाचक का नाम : गायत्री नाई
पति का नाम: प्रताप नाई
मकान संख्या : 99
उम्र : 44 लिंग : महिला
फोटो उपलब्ध

527 MP/022/170/204140
निर्वाचक का नाम : दुकालू नाई
पिता का नाम: झरियार नाई
मकान संख्या : 99
उम्र : 43 लिंग : पुरुष
फोटो उपलब्ध

528 RAN1519172
निर्वाचक का नाम : दिनेश्वरी सेन
पति का नाम: दुकालु नाई
मकान संख्या : 99
उम्र : 42 लिंग : महिला
फोटो उपलब्ध

529 RAN0777367
निर्वाचक का नाम : दिपेश नाई
पिता का नाम: प्रताप नाई
मकान संख्या : 99
उम्र : 31 लिंग : पुरुष
फोटो उपलब्ध

530 RAN1078633
निर्वाचक का नाम : याकेश कुमार
पिता का नाम: प्रताप राम
मकान संख्या : 99
उम्र : 26 लिंग : पुरुष
फोटो उपलब्ध

531 MP/022/170/204170
निर्वाचक का नाम : नंदकुमार साहू
पिता का नाम: मंशाराम साहू
मकान संख्या : 100
उम्र : 57 लिंग : पुरुष
फोटो उपलब्ध

532 MP/022/170/204488
निर्वाचक का नाम : जैत्री साहू
पति का नाम: नंदकुमार साहू
मकान संख्या : 100
उम्र : 55 लिंग : महिला
फोटो उपलब्ध

533 RAN0485417
निर्वाचक का नाम : चुम्मन लाल साहू
पिता का नाम: नंदकुमार साहू
मकान संख्या : 100
उम्र : 41 लिंग : पुरुष
फोटो उपलब्ध

534 RAN0485409
निर्वाचक का नाम : दुर्गा बाई साहू
पति का नाम: चुम्मन लाल साहू
मकान संख्या : 100
उम्र : 38 लिंग : महिला
फोटो उपलब्ध

535 RAN0993535
निर्वाचक का नाम : कुमारी राज साहु
पिता का नाम: नन्दकुमार साहु
मकान संख्या : 100
उम्र : 34 लिंग : महिला
फोटो उपलब्ध

536 MP/022/170/204195
निर्वाचक का नाम : प्रेमलाल ठाकुर
पिता का नाम: बलीराम ठाकुर
मकान संख्या : 102
उम्र : 47 लिंग : पुरुष
फोटो उपलब्ध

537 JBZ5044383
निर्वाचक का नाम : कलेसरी ठाकुर
पति का नाम: प्रभूराम ठाकुर
मकान संख्या : 102
उम्र : 45 लिंग : महिला
फोटो उपलब्ध

538 MP/022/170/204189
निर्वाचक का नाम : रेखाबाईर् ठाकुर
पति का नाम: प्रेमलाल ठाकुर
मकान संख्या : 102
उम्र : 45 लिंग : महिला
फोटो उपलब्ध

539 RAN0871566
निर्वाचक का नाम : निर्मलकुमार ठाकुर
पिता का नाम: प्रेमलाल ठाकुर
मकान संख्या : 102
उम्र : 30 लिंग : पुरुष
फोटो उपलब्ध

540 RAN1098912
निर्वाचक का नाम : गुलशन कुमार
पिता का नाम: प्रभू राम
मकान संख्या : 102
उम्र : 29 लिंग : पुरुष
फोटो उपलब्ध

541 RAN1404284
निर्वाचक का नाम : रूकमणि मन्डावी
पति का नाम: निर्मल कुमार मन्डावी
मकान संख्या : 102
उम्र : 29 लिंग : महिला
फोटो उपलब्ध

542 RAN1387273
निर्वाचक का नाम : नामेश्वरी मांडवी
पति का नाम: गुलशन कुमार
मकान संख्या : 102
उम्र : 27 लिंग : महिला
फोटो उपलब्ध

543 RAN1499151
निर्वाचक का नाम : खिलेश्वर
पिता का नाम: प्रेमलाल ठाकुर
मकान संख्या : 102
उम्र : 20 लिंग : पुरुष
फोटो उपलब्ध

544 MP/022/170/204161
निर्वाचक का नाम : सीता ठाकुर
पति का नाम: मुनीम ठाकुर
मकान संख्या : 103
उम्र : 70 लिंग : महिला
फोटो उपलब्ध

545 JBZ0399030
निर्वाचक का नाम : ललित कुमार ठाकुर
पिता का नाम: मुनीम राम ठाकुर
मकान संख्या : 103
उम्र : 49 लिंग : पुरुष
फोटो उपलब्ध

546 JBZ5044342
निर्वाचक का नाम : मनेश्वर कुमार ठाकुर
पिता का नाम: मुनीम राम ठाकुर
मकान संख्या : 103
उम्र : 44 लिंग : पुरुष
फोटो उपलब्ध

547 JBZ5043963
निर्वाचक का नाम : राधिका बाईर् ठाकुर
पति का नाम: ललित कुमार ठाकुर
मकान संख्या : 103
उम्र : 42 लिंग : महिला
फोटो उपलब्ध

548 JBZ0398610
निर्वाचक का नाम : कुमारी ठाकुर
पति का नाम: मनेश्वर ठाकुर
मकान संख्या : 103
उम्र : 42 लिंग : महिला
फोटो उपलब्ध

549 RAN1387349
निर्वाचक का नाम : कुलदीप ठाकूर
पिता का नाम: ललित कुमार ठाकूर
मकान संख्या : 103
उम्र : 25 लिंग : पुरुष
फोटो उपलब्ध

550 RAN1613785
निर्वाचक का नाम : तुषार कुमार
पिता का नाम: मनेश्वर ठाकूर
मकान संख्या : 103
उम्र : 21 लिंग : पुरुष
फोटो उपलब्ध

551 MP/022/170/204555
निर्वाचक का नाम : झरियार ठाकुर
पिता का नाम: अंजोरी ठाकुर
मकान संख्या : 104
उम्र : 48 लिंग : पुरुष
फोटो उपलब्ध

552 JBZ5045463
निर्वाचक का नाम : राधिका ठाकुर
पति का नाम: झरियार ठाकुर
मकान संख्या : 104
उम्र : 45 लिंग : महिला
फोटो उपलब्ध

553 JBZ0399592
निर्वाचक का नाम : मिलनदास साहू
पिता का नाम: रामचंद्र साहू
मकान संख्या : २/ए
उम्र : 45 लिंग : पुरुष
फोटो उपलब्ध

554 JBZ0399600
निर्वाचक का नाम : पुष्पाबाई साहू
पति का नाम: मिलनदास साहू
मकान संख्या : २/ए
उम्र : 45 लिंग : महिला
फोटो उपलब्ध

555 RAN0484899
निर्वाचक का नाम : प्रेमकुमार साहू
पिता का नाम: रामचंद्र साहू
मकान संख्या : 2/ए
उम्र : 59 लिंग : पुरुष
फोटो उपलब्ध

556 RAN0484907
निर्वाचक का नाम : सोहद्रा साहू
पति का नाम: प्रेमकुमार साहू
मकान संख्या : 2/ए
उम्र : 54 लिंग : महिला
फोटो उपलब्ध

557 RAN1161793
निर्वाचक का नाम : शिवानी
पिता का नाम: मनेश्वर कुमार
मकान संख्या : 12
उम्र : 26 लिंग : महिला
फोटो उपलब्ध

558 MP/022/170/204061
निर्वाचक का नाम : सुकवारो गजपल्ला
पति का नाम: रामदुलारी गजपल्ला
मकान संख्या : 13
उम्र : 68 लिंग : महिला
फोटो उपलब्ध

559 MP/022/170/204060
निर्वाचक का नाम : श्रवणकुमार गजपल्ला
पिता का नाम: रामदुलारी गजपल्ला
मकान संख्या : 13
उम्र : 50 लिंग : पुरुष
फोटो उपलब्ध

560 MP/022/170/204468
निर्वाचक का नाम : भुनेश्वरी गजपल्ला
पति का नाम: श्रवणकुमार गजपल्ला
मकान संख्या : 13
उम्र : 47 लिंग : महिला
फोटो उपलब्ध

561 RAN0871657
निर्वाचक का नाम : नुतनकुमार गजपल्ला
पिता का नाम: श्रवणकुमार गजपल्ला
मकान संख्या : 13
उम्र : 31 लिंग : पुरुष
फोटो उपलब्ध

562 RAN1152404
निर्वाचक का नाम : खोमन दास साहू
पिता का नाम: श्रावण कुमार साहू
मकान संख्या : 13
उम्र : 30 लिंग : महिला
फोटो उपलब्ध

563 RAN1225382
निर्वाचक का नाम : मनीषा
पति का नाम: नूतन
मकान संख्या : 13
उम्र : 30 लिंग : महिला
फोटो उपलब्ध

564 RAN1152495
निर्वाचक का नाम : अनिता साहू
पति का नाम: खोमन दास साहू
मकान संख्या : 13
उम्र : 28 लिंग : महिला
फोटो उपलब्ध

565 JBZ0399303
निर्वाचक का नाम : विश्वनाथ साहू
पिता का नाम: कुलूराम साहू
मकान संख्या : 14
उम्र : 46 लिंग : पुरुष
फोटो उपलब्ध

566 JBZ0398404
निर्वाचक का नाम : रामप्रकाश मंडावी
पिता का नाम: जेठूराम मंडावी
मकान संख्या : 23
उम्र : 66 लिंग : पुरुष
फोटो उपलब्ध

567 JBZ5171673
निर्वाचक का नाम : रुपा बाईर्ई मंडावी
पति का नाम: रामप्रकाश मंडावी
मकान संख्या : 23
उम्र : 61 लिंग : महिला
फोटो उपलब्ध

568 RAN0485516
निर्वाचक का नाम : धनेश्वरी मंडावी
पति का नाम: जितेन्द मंडावी
मकान संख्या : 23
उम्र : 39 लिंग : महिला
फोटो उपलब्ध

569 JBZ0400010
निर्वाचक का नाम : नरेन्द्र कुमार मंडावी
पिता का नाम: रामप्रकाश मंडावी
मकान संख्या : 23
उम्र : 35 लिंग : पुरुष
फोटो उपलब्ध

570 RAN0702985
निर्वाचक का नाम : गेसमनी मंडावी
पति का नाम: नरेन्द्रकुमार मंडावी
मकान संख्या : 23
उम्र : 35 लिंग : महिला
फोटो उपलब्ध

571 RAN0871491
निर्वाचक का नाम : मनोहरलाल उइके
पिता का नाम: नंदू राम उइके
मकान संख्या : 24
उम्र : 75 लिंग : पुरुष
फोटो उपलब्ध

572 RAN0222539
निर्वाचक का नाम : बिन्दा बाई उइके
पति का नाम: मनोंहर लाल उइके
मकान संख्या : 24
उम्र : 71 लिंग : महिला
फोटो उपलब्ध

573 RAN1408053
निर्वाचक का नाम : मोहन दास कहली
पिता का नाम: दयालु राम कहली कहली
मकान संख्या : 41
उम्र : 24 लिंग : पुरुष
फोटो उपलब्ध

574 RAN0484956
निर्वाचक का नाम : इन्द्रजीत साहू
पिता का नाम: रामचंद साहू
मकान संख्या : 55
उम्र : 53 लिंग : पुरुष
फोटो उपलब्ध

575 RAN0826131
निर्वाचक का नाम : गिरजाबई साहू
पति का नाम: ईन्द्रजीत साहू
मकान संख्या : 55
उम्र : 37 लिंग : महिला
फोटो उपलब्ध

576 RAN1363654
निर्वाचक का नाम : चंद्रशेखर
पिता का नाम: इंद्रजीत
मकान संख्या : 55
उम्र : 22 लिंग : पुरुष
फोटो उपलब्ध

577 RAN1481340
निर्वाचक का नाम : तुलसी राम साहू
पिता का नाम: इंद्रजीत साहू
मकान संख्या : 55
उम्र : 20 लिंग : पुरुष
फोटो उपलब्ध

578 MP/022/170/204174
निर्वाचक का नाम : पंचलाल नेताम
पिता का नाम: गुहा नेताम
मकान संख्या : 105
उम्र : 86 लिंग : पुरुष
फोटो उपलब्ध

579 MP/022/170/204200
निर्वाचक का नाम : गौतर राम नेताम
पिता का नाम: पंचलाल नेताम
मकान संख्या : 105
उम्र : 52 लिंग : पुरुष
फोटो उपलब्ध

580 MP/022/170/204538
निर्वाचक का नाम : राजबती नेताम
पति का नाम: गौतराम नेताम
मकान संख्या : 105
उम्र : 50 लिंग : महिला
फोटो उपलब्ध

581 RAN0222596
निर्वाचक का नाम : भागीलाल नेताम
पिता का नाम: पंचलाल नेताम
मकान संख्या : 105
उम्र : 48 लिंग : पुरुष
फोटो उपलब्ध

582 RAN0222604
निर्वाचक का नाम : महाबाई नेताम
पति का नाम: भागीलाल नेताम
मकान संख्या : 105
उम्र : 46 लिंग : महिला
फोटो उपलब्ध

583 RAN0485433
निर्वाचक का नाम : उत्तम कुमार नेताम
पिता का नाम: गौतम नेताम
मकान संख्या : 105
उम्र : 36 लिंग : पुरुष
फोटो उपलब्ध

584 RAN1152446
निर्वाचक का नाम : मनोज कुमार नेताम
पिता का नाम: गौतार राम नेताम
मकान संख्या : 105
उम्र : 36 लिंग : पुरुष
फोटो उपलब्ध

585 RAN1152461
निर्वाचक का नाम : लालेश्वरी नेतम
पति का नाम: मनोज कुमार नेतम
मकान संख्या : 105
उम्र : 28 लिंग : महिला
फोटो उपलब्ध

586 MP/022/170/204517
निर्वाचक का नाम : छबीलाल ठाकुर
पिता का नाम: रूपसिंह ठाकुर
मकान संख्या : 106
उम्र : 46 लिंग : पुरुष
फोटो उपलब्ध

587 MP/022/170/204554
निर्वाचक का नाम : सुकदेव ठाकुर
पिता का नाम: रूपसिंह ठाकुर
मकान संख्या : 106
उम्र : 45 लिंग : पुरुष
फोटो उपलब्ध

588 MP/022/170/204192
निर्वाचक का नाम : सकुन ठाकुर
पति का नाम: छबीलाल ठाकुर
मकान संख्या : 106
उम्र : 44 लिंग : महिला
फोटो उपलब्ध

589 MP/022/170/204196
निर्वाचक का नाम : जनकलाल ठाकुर
पिता का नाम: रूपसिंह ठाकुर
मकान संख्या : 106
उम्र : 43 लिंग : पुरुष
फोटो उपलब्ध

590 JBZ5044375
निर्वाचक का नाम : दुखिया ठाकुर
पति का नाम: सुकदेव ठाकुर
मकान संख्या : 106
उम्र : 42 लिंग : महिला
फोटो उपलब्ध

591 JBZ5044367
निर्वाचक का नाम : कुलपा बाईर्ई ठाकुर
पति का नाम: जनकलाल ठाकुर
मकान संख्या : 106
उम्र : 40 लिंग : महिला
फोटो उपलब्ध

592 RAN0703124
निर्वाचक का नाम : प्रकाशकुमार ठाकुर
पिता का नाम: छबिलाल ठाकुर
मकान संख्या : 106
उम्र : 32 लिंग : पुरुष
फोटो उपलब्ध

593 RAN1406628
निर्वाचक का नाम : दूमेश्वरि
पति का नाम: प्रकाश कुमार ठाकूर
मकान संख्या : 106
उम्र : 28 लिंग : महिला
फोटो उपलब्ध

594 RAN1385152
निर्वाचक का नाम : दिलीप कुमार
पिता का नाम: सुखदेव ठाकूर
मकान संख्या : 106
उम्र : 24 लिंग : पुरुष
फोटो उपलब्ध

595 MP/022/170/204171
निर्वाचक का नाम : मयाराम ठाकुर
पिता का नाम: फत्तू ठाकुर
मकान संख्या : 107
उम्र : 58 लिंग : पुरुष
फोटो उपलब्ध

596 MP/022/170/204179
निर्वाचक का नाम : जीवराखन ठाकुर
पिता का नाम: फत्तू ठाकुर
मकान संख्या : 107
उम्र : 57 लिंग : पुरुष
फोटो उपलब्ध

597 RAN0871608
निर्वाचक का नाम : मंजु ठाकुर
पति का नाम: मंगलूराम ठाकुर
मकान संख्या : 107
उम्र : 40 लिंग : महिला
फोटो उपलब्ध

598 RAN0485441
निर्वाचक का नाम : चितरेखा ठाकुर
पति का नाम: दयालूराम ठाकुर
मकान संख्या : 107
उम्र : 39 लिंग : महिला
फोटो उपलब्ध

599 JBZ5045851
निर्वाचक का नाम : मंगलूराम ठाकुर
पिता का नाम: मयाराम ठाकुर
मकान संख्या : 107
उम्र : 38 लिंग : पुरुष
फोटो उपलब्ध

600 JBZ5045869
निर्वाचक का नाम : दयालूराम ठाकुर
पिता का नाम: मयाराम ठाकुर
मकान संख्या : 107
उम्र : 36 लिंग : पुरुष
फोटो उपलब्ध

601 RAN1227339
निर्वाचक का नाम : परदेशी
अन्य: मायाराम
मकान संख्या : 107
उम्र : 36 लिंग : पुरुष
फोटो उपलब्ध

602 RAN0703132
निर्वाचक का नाम : दिनेशकुमार मंडावी
पिता का नाम: सदाराम मंडावी
मकान संख्या : 107
उम्र : 33 लिंग : पुरुष
फोटो उपलब्ध

603 RAN1197151
निर्वाचक का नाम : खिलेश्वरी मंडावी
पिता का नाम: दिनेश मंडावी
मकान संख्या : 107
उम्र : 29 लिंग : महिला
फोटो उपलब्ध

604 RAN1227305
निर्वाचक का नाम : भुमीता
पति का नाम: परदेशी
मकान संख्या : 107
उम्र : 29 लिंग : महिला
फोटो उपलब्ध

605 RAN1495308
निर्वाचक का नाम : लोकेश ठाकुर
पिता का नाम: जीवराखन ठाकुर
मकान संख्या : 107
उम्र : 26 लिंग : पुरुष
फोटो उपलब्ध

606 RAN1398874
निर्वाचक का नाम : राकेश कुमार
पिता का नाम: जीवराखन ठाकूर
मकान संख्या : 107
उम्र : 25 लिंग : पुरुष
फोटो उपलब्ध

607 RAN1392208
निर्वाचक का नाम : पूजा मन्डावी
पति का नाम: लोकेश मन्डावी
मकान संख्या : 107
उम्र : 25 लिंग : महिला
फोटो उपलब्ध

608 MP/022/170/204181
निर्वाचक का नाम : विदेशी ठाकुर
पिता का नाम: नंदु ठाकुर
मकान संख्या : 108
उम्र : 61 लिंग : पुरुष
फोटो उपलब्ध

609 MP/022/170/204184
निर्वाचक का नाम : दुरदेशी ठाकुर
पिता का नाम: नंदू ठाकुर
मकान संख्या : 108
उम्र : 58 लिंग : पुरुष
फोटो उपलब्ध

610 MP/022/170/204185
निर्वाचक का नाम : दशोदा ठाकुर
पति का नाम: दुरदेशी ठाकुर
मकान संख्या : 108
उम्र : 56 लिंग : महिला
फोटो उपलब्ध

611 MP/022/170/204194
निर्वाचक का नाम : बालाराम ठाकुर
पिता का नाम: विदेशी ठाकुर
मकान संख्या : 108
उम्र : 44 लिंग : पुरुष
फोटो उपलब्ध

612 JBZ5044359
निर्वाचक का नाम : चम्पीबाईर्ई ठाकुर
पति का नाम: बालाराम ठाकुर
मकान संख्या : 108
उम्र : 40 लिंग : महिला
फोटो उपलब्ध

613 JBZ5171491
निर्वाचक का नाम : मदन लाल ठाकुर
पिता का नाम: दुरदेशी ठाकुर
मकान संख्या : 108
उम्र : 37 लिंग : पुरुष
फोटो उपलब्ध

614 JBZ5045455
निर्वाचक का नाम : चंदा ठाकुर
पति का नाम: मदनलाल ठाकुर
मकान संख्या : 108
उम्र : 35 लिंग : महिला
फोटो उपलब्ध

615 RAN1356377
निर्वाचक का नाम : कुम्भकरन
पिता का नाम: बालाराम
मकान संख्या : 108
उम्र : 24 लिंग : पुरुष
फोटो उपलब्ध

616 RAN1408459
निर्वाचक का नाम : नमेन्द्र कुमार ठाकूर
पिता का नाम: मदन लाल ठाकूर
मकान संख्या : 108
उम्र : 24 लिंग : पुरुष
फोटो उपलब्ध

617 MP/022/170/204182
निर्वाचक का नाम : कृष्णा ठाकुर
पिता का नाम: पंचु ठाकुर
मकान संख्या : 109
उम्र : 57 लिंग : पुरुष
फोटो उपलब्ध

618 RAN0495465
निर्वाचक का नाम : रमसीर ठाकुर
पति का नाम: लक्ष्मण ठाकुर
मकान संख्या : 109
उम्र : 53 लिंग : महिला
फोटो उपलब्ध

619 JBZ5171483
निर्वाचक का नाम : लच्छन ठाकुर
पिता का नाम: पंचु ठाकुर
मकान संख्या : 109
उम्र : 46 लिंग : पुरुष
फोटो उपलब्ध

620 JBZ5044391
निर्वाचक का नाम : सीमा ठाकुर
पति का नाम: लच्छन ठाकुर
मकान संख्या : 109
उम्र : 42 लिंग : महिला
फोटो उपलब्ध

621 RAN0495457
निर्वाचक का नाम : कलेश कुमार गोड
पिता का नाम: लक्ष्मण गोड
मकान संख्या : 109
उम्र : 37 लिंग : पुरुष
फोटो उपलब्ध

622 RAN1498138
निर्वाचक का नाम : पेमिन
माता का नाम: राम्शीर ठाकुर
मकान संख्या : 109
उम्र : 25 लिंग : महिला
फोटो उपलब्ध

623 RAN1408392
निर्वाचक का नाम : तुलेश्वर कुमार ठाकूर
माता का नाम: रामशिर ठाकूर ठाकूर
मकान संख्या : 109
उम्र : 24 लिंग : पुरुष
फोटो उपलब्ध

624 MP/022/170/204235
निर्वाचक का नाम : बिहारी ठाकुर
पिता का नाम: उदेसिंह ठाकुर
मकान संख्या : 110
उम्र : 53 लिंग : पुरुष
फोटो उपलब्ध

625 MP/022/170/204221
निर्वाचक का नाम : मीना ठाकुर
पति का नाम: बिहारी ठाकुर
मकान संख्या : 110
उम्र : 51 लिंग : महिला
फोटो उपलब्ध

626 RAN0826255
निर्वाचक का नाम : हेमचंद तारम
पिता का नाम: मन्नुलाल तारम
मकान संख्या : 110
उम्र : 40 लिंग : पुरुष
फोटो उपलब्ध

627 RAN0826222
निर्वाचक का नाम : मनेश्वरी तारम
पति का नाम: हेमचंद तारम
मकान संख्या : 110
उम्र : 37 लिंग : महिला
फोटो उपलब्ध

628 RAN0703140
निर्वाचक का नाम : जितेन्द्रकुमार उइके
पिता का नाम: बिहारीराम उइके
मकान संख्या : 110
उम्र : 34 लिंग : पुरुष
फोटो उपलब्ध

629 RAN0993550
निर्वाचक का नाम : चम्पा बाइ उईके
पति का नाम: जितेन्द्र कुमार उईके
मकान संख्या : 110
उम्र : 32 लिंग : महिला
फोटो उपलब्ध

630 RAN0495473
निर्वाचक का नाम : कुम्हारसाय कोहकांदा
पिता का नाम: धरमसिंह कोहकांदा
मकान संख्या : 111
उम्र : 50 लिंग : पुरुष
फोटो उपलब्ध

631 JBZ0398933
निर्वाचक का नाम : गायत्री कोहकांदा
पति का नाम: कुम्हारसाय कोहकांदा
मकान संख्या : 111
उम्र : 48 लिंग : महिला
फोटो उपलब्ध

632 RAN1152420
निर्वाचक का नाम : अवधा कुमार गोड
पिता का नाम: रामसहाय गोड
मकान संख्या : 111
उम्र : 29 लिंग : पुरुष
फोटो उपलब्ध

633 RAN1404359
निर्वाचक का नाम : राहुल कुमार कोहकत्टा
पिता का नाम: रामसे कोहकत्टा
मकान संख्या : 111
उम्र : 22 लिंग : पुरुष
फोटो उपलब्ध

634 RAN1451384
निर्वाचक का नाम : राहुल
पिता का नाम: राम्से कोह्कंदा
मकान संख्या : 111
उम्र : 20 लिंग : पुरुष
फोटो उपलब्ध

635 JBZ0398917
निर्वाचक का नाम : शकुन ठाकुर
पति का नाम: भारत ठाकुर
मकान संख्या : 111/ए
उम्र : 51 लिंग : महिला
फोटो उपलब्ध

636 MP/022/170/204227
निर्वाचक का नाम : केवल ठाकुर
पिता का नाम: उदेसिंह ठाकुर
मकान संख्या : 112
उम्र : 47 लिंग : पुरुष
फोटो उपलब्ध

637 MP/022/170/204222
निर्वाचक का नाम : शांता ठाकुर
पति का नाम: केवल ठाकुर
मकान संख्या : 112
उम्र : 43 लिंग : महिला
फोटो उपलब्ध

638 RAN1613835
निर्वाचक का नाम : यशवंत कुमार उइके
पिता का नाम: केवल ठाकुर
मकान संख्या : 112
उम्र : 26 लिंग : पुरुष
फोटो उपलब्ध

639 RAN1613777
निर्वाचक का नाम : अमरोतिन
पति का नाम: यशवंत कुमार उइके
मकान संख्या : 112
उम्र : 24 लिंग : महिला
फोटो उपलब्ध

640 MP/022/170/204225
निर्वाचक का नाम : भानदास साहू
पिता का नाम: हरीक साहू
मकान संख्या : 113
उम्र : 57 लिंग : पुरुष
फोटो उपलब्ध

641 RAN0485458
निर्वाचक का नाम : जागेश्वर
पिता का नाम: हरिक
मकान संख्या : 113
उम्र : 55 लिंग : पुरुष
फोटो उपलब्ध

642 MP/022/170/204223
निर्वाचक का नाम : मालती साहू
पति का नाम: भानदास साहू
मकान संख्या : 113
उम्र : 53 लिंग : महिला
फोटो उपलब्ध

643 RAN0703157
निर्वाचक का नाम : कांतिबाई साहू
पति का नाम: हेमंत साहू
मकान संख्या : 113
उम्र : 51 लिंग : महिला
फोटो उपलब्ध

644 RAN0485466
निर्वाचक का नाम : समंत्री बाई
पति का नाम: जागेश्वर
मकान संख्या : 113
उम्र : 49 लिंग : महिला
फोटो उपलब्ध

645 RAN0485474
निर्वाचक का नाम : रामधन साहू
पिता का नाम: हरीक साहू
मकान संख्या : 113
उम्र : 47 लिंग : पुरुष
फोटो उपलब्ध

646 MP/022/170/204512
निर्वाचक का नाम : जानकी साहू
पति का नाम: रामधन साहू
मकान संख्या : 113
उम्र : 44 लिंग : महिला
फोटो उपलब्ध

647 RAN0222620
निर्वाचक का नाम : परमानंद साहू
पिता का नाम: भान प्रसाद साहू
मकान संख्या : 113
उम्र : 37 लिंग : पुरुष
फोटो उपलब्ध

648 RAN0703215
निर्वाचक का नाम : छगन साहू
पिता का नाम: हेमंत साहू
मकान संख्या : 113
उम्र : 32 लिंग : पुरुष
फोटो उपलब्ध

649 RAN1078641
निर्वाचक का नाम : ममता साहू
पति का नाम: परमानंद साहू
मकान संख्या : 113
उम्र : 31 लिंग : महिला
फोटो उपलब्ध

650 RAN1428770
निर्वाचक का नाम : मैना बाई
पति का नाम: तेजराम साहू
मकान संख्या : 113
उम्र : 30 लिंग : महिला
फोटो उपलब्ध

651 RAN1050152
निर्वाचक का नाम : तेजराम साहू
पिता का नाम: रामधन साहू
मकान संख्या : 113
उम्र : 29 लिंग : पुरुष
फोटो उपलब्ध

652 RAN1408418
निर्वाचक का नाम : देवेंद्र कुमार साहू
पिता का नाम: रामधन साहू
मकान संख्या : 113
उम्र : 24 लिंग : पुरुष
फोटो उपलब्ध

653 RAN1197235
निर्वाचक का नाम : मीनाक्षी उइके
पति का नाम: समारू मंडावी
मकान संख्या : 113/ए
उम्र : 29 लिंग : महिला
फोटो उपलब्ध

654 RAN1197144
निर्वाचक का नाम : विजय कुमार ठाकूर
पिता का नाम: मेहतरू ठाकूर
मकान संख्या : 113/ए
उम्र : 28 लिंग : पुरुष
फोटो उपलब्ध

655 MP/022/170/204576
निर्वाचक का नाम : मेहतरू ठाकुर
पिता का नाम: झाड़ू ठाकुर
मकान संख्या : 113/ए
उम्र : 55 लिंग : पुरुष
फोटो उपलब्ध

656 MP/022/170/204220
निर्वाचक का नाम : कामीन ठाकुर
पति का नाम: मेहतरू ठाकुर
मकान संख्या : 113/ए
उम्र : 54 लिंग : महिला
फोटो उपलब्ध

657 RAN0519454
निर्वाचक का नाम : समारू गोड
पिता का नाम: मेहत्तरू राम गोड
मकान संख्या : 113/ए
उम्र : 38 लिंग : पुरुष
फोटो उपलब्ध

658 MP/022/170/204216
निर्वाचक का नाम : मेहत्तर ठाकुर
पिता का नाम: सुध्दूराम ठाकुर
मकान संख्या : 114
उम्र : 64 लिंग : पुरुष
फोटो उपलब्ध

659 MP/022/170/204213
निर्वाचक का नाम : शांती ठाकुर
पति का नाम: मेहत्तर ठाकुर
मकान संख्या : 114
उम्र : 61 लिंग : महिला
फोटो उपलब्ध

660 JBZ0399089
निर्वाचक का नाम : संत्री ठाकुर
पति का नाम: रोहित ठाकुर
मकान संख्या : 114
उम्र : 43 लिंग : महिला
फोटो उपलब्ध

661 JBZ5045042
निर्वाचक का नाम : रोहित ठाकुर
पिता का नाम: मेहत्तर ठाकुर
मकान संख्या : 114
उम्र : 43 लिंग : पुरुष
फोटो उपलब्ध

662 RAN1178862
निर्वाचक का नाम : प्रकाश कुमार
पिता का नाम: महादेव
मकान संख्या : 114
उम्र : 31 लिंग : पुरुष
फोटो उपलब्ध

663 RAN0485490
निर्वाचक का नाम : मिलन्तीन ठाकुर
पति का नाम: बिसेराम ठाकुर
मकान संख्या : 115
उम्र : 85 लिंग : महिला
फोटो उपलब्ध

664 MP/022/170/204539
निर्वाचक का नाम : प्यारीबाईर्र्र् ठाकुर
पति का नाम: बेलास ठाकुर
मकान संख्या : 115
उम्र : 68 लिंग : महिला
फोटो उपलब्ध

665 MP/022/170/204215
निर्वाचक का नाम : कली ठाकुर
पिता का नाम: बिसेराम ठाकुर
मकान संख्या : 115
उम्र : 60 लिंग : पुरुष
फोटो उपलब्ध

666 MP/022/170/204214
निर्वाचक का नाम : देवकी ठाकुर
पति का नाम: कली ठाकुर
मकान संख्या : 115
उम्र : 59 लिंग : महिला
फोटो उपलब्ध

667 MP/022/170/204228
निर्वाचक का नाम : रामायण ठाकुर
पिता का नाम: बेलास ठाकुर
मकान संख्या : 115
उम्र : 53 लिंग : पुरुष
फोटो उपलब्ध

668 RAN0485508
निर्वाचक का नाम : टीकाराम ठाकुर
पिता का नाम: कलीराम ठाकुर
मकान संख्या : 115
उम्र : 37 लिंग : पुरुष
फोटो उपलब्ध

669 RAN1540319
निर्वाचक का नाम : रुख्मणि मंडावी
पिता का नाम: कालीराम मंडावी
मकान संख्या : 115
उम्र : 36 लिंग : महिला
फोटो उपलब्ध

670 RAN1626191
निर्वाचक का नाम : खेमचंद
पिता का नाम: तीजुराम
मकान संख्या : 115
उम्र : 34 लिंग : पुरुष
फोटो उपलब्ध

671 RAN0871624
निर्वाचक का नाम : योगेश ठाकुर
पिता का नाम: कलीराम ठाकुर
मकान संख्या : 115
उम्र : 32 लिंग : पुरुष
फोटो उपलब्ध

672 RAN1209808
निर्वाचक का नाम : हेमीन बाई
पति का नाम: योगेश कुमार
मकान संख्या : 115
उम्र : 29 लिंग : महिला
फोटो उपलब्ध

673 RAN1356351
निर्वाचक का नाम : गंगाराम
पिता का नाम: रामायण ठाकूर
मकान संख्या : 115
उम्र : 23 लिंग : पुरुष
फोटो उपलब्ध

674 MP/022/170/204219
निर्वाचक का नाम : चिन्ता ठाकुर
पिता का नाम: गीतेराम ठाकुर
मकान संख्या : 116
उम्र : 53 लिंग : पुरुष
फोटो उपलब्ध

675 MP/022/170/204218
निर्वाचक का नाम : गौतरहिन ठाकुर
पति का नाम: चिन्ताराम ठाकुर
मकान संख्या : 116
उम्र : 50 लिंग : महिला
फोटो उपलब्ध

676 RAN1179290
निर्वाचक का नाम : अंजु
पति का नाम: रवि कुमार
मकान संख्या : 116
उम्र : 31 लिंग : महिला
फोटो उपलब्ध

677 RAN0871632
निर्वाचक का नाम : रविकुमार ठाकुर
पिता का नाम: चिन्ताराम ठाकुर
मकान संख्या : 116
उम्र : 30 लिंग : पुरुष
फोटो उपलब्ध

678 JBZ5044409
निर्वाचक का नाम : हेमीन ठाकुर
पति का नाम: महादेव ठाकुर
मकान संख्या : 117
उम्र : 44 लिंग : महिला
फोटो उपलब्ध

679 MP/022/170/204237
निर्वाचक का नाम : सेनजीत साहू
पिता का नाम: ओम लाल साहू
मकान संख्या : 118
उम्र : 56 लिंग : पुरुष
फोटो उपलब्ध

680 MP/022/170/204224
निर्वाचक का नाम : शकुन साहू
पति का नाम: सेनजीत साहू
मकान संख्या : 118
उम्र : 54 लिंग : महिला
फोटो उपलब्ध

681 RAN0871483
निर्वाचक का नाम : सती उइके
पिता का नाम: मनोहरलाल उइके
मकान संख्या : 127
उम्र : 44 लिंग : महिला
फोटो उपलब्ध

682 JBZ0398750
निर्वाचक का नाम : रामसाय कोहकंडा
पिता का नाम: धरमसिंह कोहकंडा
मकान संख्या : १११
उम्र : 48 लिंग : पुरुष
फोटो उपलब्ध

683 JBZ0398743
निर्वाचक का नाम : चमेलीबाई कोहकंडा
पति का नाम: रामसाय कोहकंडा
मकान संख्या : १११
उम्र : 46 लिंग : महिला
फोटो उपलब्ध

684 RAN0674325
निर्वाचक का नाम : इन्द्राबाई नेताम
पति का नाम: उत्तमकुमार नेताम
मकान संख्या : १०५
उम्र : 36 लिंग : महिला
फोटो उपलब्ध

मतदाताओं की संक्षिप्त विवरणी :

A) मतदाताओं की संख्या :

		नामावली का प्रकार	निर्वाचक नामावली की पहचान :	**मतदाताओं की संख्या :**			
				पुरुष	महिला	तृतीय लिंग	कुल
I	मूल	मूल नामावली	समस्त पूरकों को को एकीकृत कर बनाई गई विशेष गहन पुनरीक्षण 2026 की मूल निर्वाचक नामावली	343	341	0	684
				343	341	0	684

निर्वाचक रजिस्ट्रीकरण अधिकारी के हस्ताक्षर