निर्वाचक नामावली 2026 S26 छत्तीसगढ

विधानसभा क्षेत्र की संख्या, नाम और आरक्षण की स्थिति : 87 - चित्रकोट (अनुसूचित जनजाति)	**भाग संख्या : : 143**

लोकसभा निर्वाचन क्षेत्र की संख्या, नाम और आरक्षण स्थिति जिसमें विधानसभा क्षेत्र है : 10 - बस्तर (अनुसूचित जनजाति)

1. पुनरीक्षण का विवरण

पुनरीक्षण का वर्ष : 2026

अर्हता दिनांक : 01-01-2026

पुनरीक्षण का प्रकार : विशेष गहन पुनरीक्षण 2026

प्रकाशन की तिथि : 23-12-2025

निर्वाचक नामावली की पहचान :

समस्त पूरकों को एकीकृत कर बनायी गई विशेष गहन पुनरीक्षण 2026 की मूल निर्वाचक नामावली

2. भाग व मतदान क्षेत्र का विवरण :

इस भाग के अनुभाग की संख्या व नाम :

1-डिलमिली सड़कपारा
2-डेंगाआमापारा 1
3-डेंगाआमापारा 2
4-बाजारपारा
5-खालेपारा
6-आयतुपारा
7-आयडपारा 2
8-बुरकुण्ड कोन्टा

मुख्य शहर/गाँव	: डिलमिली
डाकघर	: डिलमिली
पुलिस स्टेशन	: कोड़ेनार
पंचायत	: डिलमिली
तहसील	: दरभा
अनुमंडल	: तोकापाल
जिला	: बस्तर (जगदलपुर)
पिन कोड	: 494442

3. मतदान केंद्र का विवरण

मतदान केंद्र की संख्या व नाम :

143 - डिलमिली-1

मतदान केंद्र का पता :

माध्यमिक शाला डिलमिली

मतदान केंद्र का प्रकार (पुरुष/महिला/सामान्य)	सामान्य
इस भाग में सहायक मतदान केन्द्रों की संख्या :	0

4. मतदाताओं की संख्या :

आरंभिक क्रम संख्या	अंतिम क्रम संख्या	मतदाताओं की संख्या			
		पुरुष	महिला	तृतीय लिंग	कुल
1	925	412	513	0	925

निर्वाचक रजिस्ट्रीकरण अधिकारी के हस्ताक्षर

Nazri Naksha

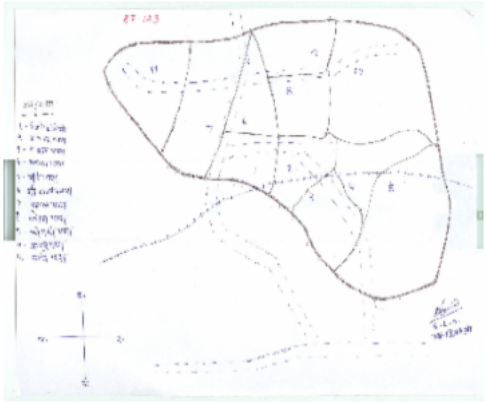

Google Map View

Polling Station Building Front View

Polling Station Front View

Cad View

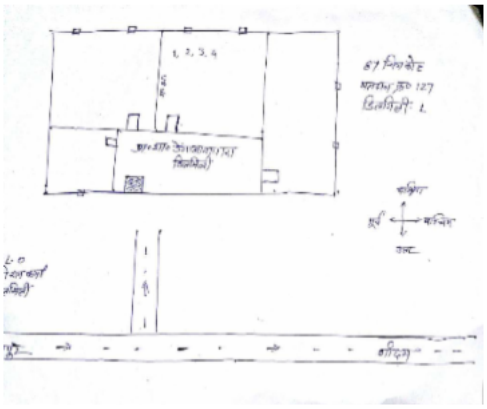

Key MAP View

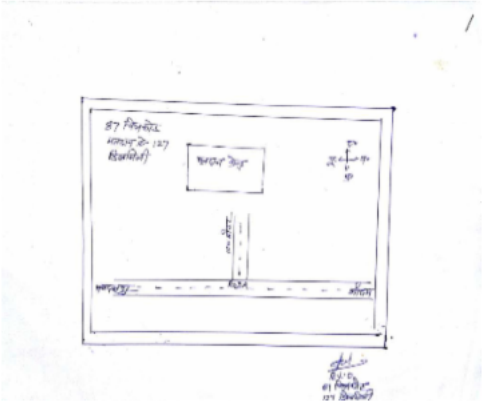

1 NMP1139575
निर्वाचक का नाम : कौशलिया कुर्मी
पति का नाम: मिटठू राम कुर्मी
मकान संख्या : 1
उम्र : 50 लिंग : महिला
फोटो उपलब्ध

2 NMP0980581
निर्वाचक का नाम : विजय कुरमी
पिता का नाम: मिटटू राम कुरमी
मकान संख्या : 01
उम्र : 40 लिंग : पुरुष
फोटो उपलब्ध

3 NMP1458876
निर्वाचक का नाम : महडेई कुरमी
पति का नाम: विजय कुरमी
मकान संख्या : 01
उम्र : 38 लिंग : महिला
फोटो उपलब्ध

4 NMP1534965
निर्वाचक का नाम : कैलाश कुर्मी
पिता का नाम: मिटू राम कुर्मी
मकान संख्या : 01
उम्र : 25 लिंग : पुरुष
फोटो उपलब्ध

5 NMP1756097
निर्वाचक का नाम : ए पवन कुमार राव
पिता का नाम: ए श्रीनिवास राव
मकान संख्या : 1ख
उम्र : 25 लिंग : पुरुष
फोटो उपलब्ध

6 NMP0692640
निर्वाचक का नाम : ए. श्रीनिवास राव
पिता का नाम: ऐ. वेक्टेश्वर राव
मकान संख्या : 1/ख
उम्र : 55 लिंग : पुरुष
फोटो उपलब्ध

7 KSZ4080578
निर्वाचक का नाम : रामू मंडावी
पिता का नाम: हडमो मंडावी
मकान संख्या : 3
उम्र : 55 लिंग : पुरुष
फोटो उपलब्ध

8 KSZ4080586
निर्वाचक का नाम : मासो मंडावी
पति का नाम: रामू मंडावी
मकान संख्या : 3
उम्र : 52 लिंग : महिला
फोटो उपलब्ध

9 NMP1214741
निर्वाचक का नाम : लच्छु मंडावी
पिता का नाम: हडमो मंडावी
मकान संख्या : 3
उम्र : 51 लिंग : पुरुष
फोटो उपलब्ध

10 NMP1864438
निर्वाचक का नाम : रामबती मडावी
पति का नाम: लालूराम मडावी
मकान संख्या : 3
उम्र : 32 लिंग : महिला
फोटो उपलब्ध

11 NMP1214733
निर्वाचक का नाम : बलीराम
पिता का नाम: सन्नू
मकान संख्या : 3
उम्र : 31 लिंग : पुरुष
फोटो उपलब्ध

12 NMP1293133
निर्वाचक का नाम : लल्लू राम मंडावी
पिता का नाम: रामू मंडावी
मकान संख्या : 3
उम्र : 31 लिंग : पुरुष
फोटो उपलब्ध

13 NMP0876284
निर्वाचक का नाम : बुधरू मुचाकी
पिता का नाम: लच्छु मुचाकी
मकान संख्या : 4
उम्र : 50 लिंग : पुरुष
फोटो उपलब्ध

14 KSZ0745521
निर्वाचक का नाम : टोरकी नाग
पति का नाम: बुधरु नाग
मकान संख्या : 4
उम्र : 48 लिंग : महिला
फोटो उपलब्ध

15 NMP0620369
निर्वाचक का नाम : आयते मंडावी
पति का नाम: कूमा मंडावी
मकान संख्या : 5
उम्र : 52 लिंग : महिला
फोटो उपलब्ध

16 NMP1214758
निर्वाचक का नाम : मासयो मंडावी
पति का नाम: मासो मंडावी
मकान संख्या : 5
उम्र : 30 लिंग : महिला
फोटो उपलब्ध

17 NMP1214766
निर्वाचक का नाम : मासो मण्डावी
पिता का नाम: पोदिया मण्डावी
मकान संख्या : 5
उम्र : 30 लिंग : पुरुष
फोटो उपलब्ध

18 KSZ0745414
निर्वाचक का नाम : पाकली मंडावी
पति का नाम: झिमटू मंडावी
मकान संख्या : 7
उम्र : 73 लिंग : महिला
फोटो उपलब्ध

19 KSZ0745422
निर्वाचक का नाम : पान्डो मंडावी
पति का नाम: बुद्धु मंडावी
मकान संख्या : 7
उम्र : 46 लिंग : महिला
फोटो उपलब्ध

20 KSZ0745430
निर्वाचक का नाम : मानू मंडावी
पिता का नाम: झिमटू मंडावी
मकान संख्या : 7
उम्र : 42 लिंग : पुरुष
फोटो उपलब्ध

21 NMP0620377
निर्वाचक का नाम : मोंगो मंण्डावी
पिता का नाम: झिमटू मंडावी
मकान संख्या : 7
उम्र : 37 लिंग : महिला
फोटो उपलब्ध

22 NMP0616359
निर्वाचक का नाम : दशो मंडावी
पति का नाम: मानु मंडावी
मकान संख्या : 7
उम्र : 37 लिंग : महिला
फोटो उपलब्ध

23 NMP0620385
निर्वाचक का नाम : पालो मंडावी
पिता का नाम: झिमटू मंडावी
मकान संख्या : 7
उम्र : 35 लिंग : महिला
फोटो उपलब्ध

24 NMP1737097
निर्वाचक का नाम : सनको मंडावी
माता का नाम: पान्दो मंडावी
मकान संख्या : 7
उम्र : 31 लिंग : महिला
फोटो उपलब्ध

25 KSZ0745455
निर्वाचक का नाम : मंगली मंडावी
पति का नाम: पन्डरू मंडावी
मकान संख्या : 11
उम्र : 61 लिंग : महिला
फोटो उपलब्ध

26 NMP1214667
निर्वाचक का नाम : सामबती मांडवी
पिता का नाम: पण्डरू मंडावी
मकान संख्या : 11
उम्र : 35 लिंग : महिला
फोटो उपलब्ध

27 NMP1743178
निर्वाचक का नाम : झुनकी मडावी
पति का नाम: सुगुराम मडावी
मकान संख्या : 11
उम्र : 34 लिंग : महिला
फोटो उपलब्ध

28 NMP1737303
निर्वाचक का नाम : सुमित्रा मंडावी
माता का नाम: मंगली मंडावी
मकान संख्या : 11
उम्र : 32 लिंग : महिला
फोटो उपलब्ध

29 NMP1740661
निर्वाचक का नाम : सुगूराम मंडावी
माता का नाम: मगली
मकान संख्या : 11
उम्र : 26 लिंग : पुरुष
फोटो उपलब्ध

30 KSZ0745463
निर्वाचक का नाम : काडे मंडावी
पति का नाम: आयतु मंडावी
मकान संख्या : 12
उम्र : 67 लिंग : महिला
फोटो उपलब्ध

31 KSZ4080222
निर्वाचक का नाम : नूंगो मंडावी
पति का नाम: लच्छन
मकान संख्या : 12
उम्र : 49 लिंग : महिला
फोटो उपलब्ध

32 KSZ0745471
निर्वाचक का नाम : मानू मंडावी
पिता का नाम: आयतु मंडावी
मकान संख्या : 12
उम्र : 48 लिंग : पुरुष
फोटो उपलब्ध

33 KSZ0745489
निर्वाचक का नाम : जुग्गी मंडावी
पति का नाम: मानू मंडावी
मकान संख्या : 12
उम्र : 46 लिंग : महिला
फोटो उपलब्ध

34 NMP1458884
निर्वाचक का नाम : राजो मंडावी
पति का नाम: अनिल कुमार मंडावी
मकान संख्या : 12
उम्र : 35 लिंग : महिला
फोटो उपलब्ध

35 NMP1458892
निर्वाचक का नाम : अनिल कुमार मंडावी
पिता का नाम: मानू मंडावी
मकान संख्या : 12
उम्र : 29 लिंग : पुरुष
फोटो उपलब्ध

36 NMP1729078
निर्वाचक का नाम : सुनील कुमार
पिता का नाम: मानू मंडावी
मकान संख्या : 12
उम्र : 25 लिंग : पुरुष
फोटो उपलब्ध

37 KSZ4567509
निर्वाचक का नाम : घसनीन बजरंग
पति का नाम: सुपल
मकान संख्या : 13
उम्र : 62 लिंग : महिला
फोटो उपलब्ध

38 NMP1293075
निर्वाचक का नाम : उदय बजरंग
पिता का नाम: सुपल बजरंग
मकान संख्या : 13
उम्र : 49 लिंग : पुरुष
फोटो उपलब्ध

39 KSZ0745539
निर्वाचक का नाम : विजय बजरंग
पिता का नाम: सुपल बजरंग
मकान संख्या : 13
उम्र : 48 लिंग : पुरुष
फोटो उपलब्ध

40 KSZ0745547
निर्वाचक का नाम : बिनोती बजरंग
पति का नाम: विजय बजरंग
मकान संख्या : 13
उम्र : 47 लिंग : महिला
फोटो उपलब्ध

41 KSZ0745794
निर्वाचक का नाम : रंजीता बजरंग
पति का नाम: गणेश बजरंग
मकान संख्या : 13
उम्र : 40 लिंग : महिला
फोटो उपलब्ध

42 KSZ0745554
निर्वाचक का नाम : गणेश बजरंग
पिता का नाम: सुपल बजरंग
मकान संख्या : 13
उम्र : 39 लिंग : पुरुष
फोटो उपलब्ध

43 NMP1769116
निर्वाचक का नाम : संजय बजरंग
पिता का नाम: विजय बजरंग
मकान संख्या : 13
उम्र : 28 लिंग : पुरुष
फोटो उपलब्ध

44 NMP1768902
निर्वाचक का नाम : करिश्मा बजरंग
पिता का नाम: विजय बजरंग
मकान संख्या : 13
उम्र : 27 लिंग : महिला
फोटो उपलब्ध

45 NMP1769132
निर्वाचक का नाम : बिमला बजरंग
पति का नाम: संजय बजरंग
मकान संख्या : 13
उम्र : 25 लिंग : महिला
फोटो उपलब्ध

46 NMP1769165
निर्वाचक का नाम : पूजा बजरंग
पिता का नाम: विजय बजरंग
मकान संख्या : 13
उम्र : 24 लिंग : महिला
फोटो उपलब्ध

47 NMP1621390
निर्वाचक का नाम : अजय बजरंग
पिता का नाम: विजय बजरंग
मकान संख्या : 13
उम्र : 23 लिंग : पुरुष
फोटो उपलब्ध

48 NMP1752138
निर्वाचक का नाम : अंजु बजरंग
पिता का नाम: गणेश बजरंग
मकान संख्या : 13
उम्र : 21 लिंग : महिला
फोटो उपलब्ध

49 NMP1785534
निर्वाचक का नाम : ख्रीस्तसालेन तिर्की
पति का नाम: अजित कुमार तिर्की
मकान संख्या : 13/क
उम्र : 33 लिंग : महिला
फोटो उपलब्ध

50 NMP1768928
निर्वाचक का नाम : रामबती पोयम
पति का नाम: तुलसीराम पोयम
मकान संख्या : 13/क
उम्र : 32 लिंग : महिला
फोटो उपलब्ध

51 NMP1957075
निर्वाचक का नाम : तुलसी राम पोयामी
पिता का नाम: कमलू राम पोयामी
मकान संख्या : 13/क
उम्र : 29 लिंग : पुरुष
फोटो उपलब्ध

52 KSZ0745869
निर्वाचक का नाम : रफ़ाएल तिर्की
पिता का नाम: एस तिर्की
मकान संख्या : 13क
उम्र : 80 लिंग : पुरुष
फोटो उपलब्ध

53 NMP1293117
निर्वाचक का नाम : अजित कुमार तिर्की
पिता का नाम: रफ़ाएल तिर्की
मकान संख्या : 13 क
उम्र : 36 लिंग : पुरुष
फोटो उपलब्ध

54 KSZ0745562
निर्वाचक का नाम : मंगली मंडावी
पति का नाम: लाली मंडावी
मकान संख्या : 14
उम्र : 56 लिंग : महिला
फोटो उपलब्ध

55 NMP0876300
निर्वाचक का नाम : मंगलू मंडावी
पिता का नाम: टांगरू मंडावी मंडावी
मकान संख्या : 15
उम्र : 40 लिंग : पुरुष
फोटो उपलब्ध

56 NMP1898311
निर्वाचक का नाम : रंजीता मंडावी
पति का नाम: मंगलू मंडावी
मकान संख्या : 15
उम्र : 39 लिंग : महिला
फोटो उपलब्ध

57 NMP0692657
निर्वाचक का नाम : कमलू राम मण्डावी
पिता का नाम: मंगडू मण्डावी
मकान संख्या : 15
उम्र : 36 लिंग : पुरुष
फोटो उपलब्ध

58 NMP0616219
निर्वाचक का नाम : सुकली मंडावी
पति का नाम: शंकर मंडावी
मकान संख्या : 15
उम्र : 35 लिंग : महिला
फोटो उपलब्ध

59 NMP1214675
निर्वाचक का नाम : ललिता मंडावी
पति का नाम: कमलू मंडावी
मकान संख्या : 15
उम्र : 32 लिंग : महिला
फोटो उपलब्ध

60 NMP1804327
निर्वाचक का नाम : रंजीत मडावी
अन्य: कमलू राम मांडवी
मकान संख्या : 15
उम्र : 24 लिंग : पुरुष
फोटो उपलब्ध

61 NMP0616227
निर्वाचक का नाम : सोमड़ी मंडावी
पिता का नाम: पण्डरु मंडावी
मकान संख्या : 16
उम्र : 44 लिंग : पुरुष
फोटो उपलब्ध

62 NMP1756089
निर्वाचक का नाम : राधिका पोयामी
पति का नाम: मोहन पोयामी
मकान संख्या : 16
उम्र : 28 लिंग : महिला
फोटो उपलब्ध

63 NMP1214691
निर्वाचक का नाम : आयते मण्डावी
पति का नाम: बामन मण्डावी
मकान संख्या : 17
उम्र : 46 लिंग : महिला
फोटो उपलब्ध

64 KSZ0745257
निर्वाचक का नाम : पायको मंडावी
पति का नाम: बामन मंडावी
मकान संख्या : 17
उम्र : 42 लिंग : महिला
फोटो उपलब्ध

65 NMP1728906
निर्वाचक का नाम : कमलेश मंडावी
पिता का नाम: बामन मंडावी
मकान संख्या : 17
उम्र : 23 लिंग : पुरुष
फोटो उपलब्ध

66 NMP1768936
निर्वाचक का नाम : जुंको मंडावी
पति का नाम: कमलेश मंडावी
मकान संख्या : 17
उम्र : 21 लिंग : महिला
फोटो उपलब्ध

67 NMP1957000
निर्वाचक का नाम : विजय मांडावी
पिता का नाम: बामन मांडावी
मकान संख्या : 17
उम्र : 21 लिंग : पुरुष
फोटो उपलब्ध

68 NMP1372168
निर्वाचक का नाम : सुन्दरी मंडावी
पिता का नाम: मंगडू मंडावी
मकान संख्या : 18
उम्र : 41 लिंग : महिला
फोटो उपलब्ध

69 NMP0616235
निर्वाचक का नाम : शंकर मंडावी
पिता का नाम: मगडू मंडावी
मकान संख्या : 18
उम्र : 36 लिंग : पुरुष
फोटो उपलब्ध

70 NMP1214709
निर्वाचक का नाम : बोदे मण्डावी
पिता का नाम: बल्ली मण्डावी
मकान संख्या : 18
उम्र : 30 लिंग : महिला
फोटो उपलब्ध

71 KSZ4080628
निर्वाचक का नाम : सन्नी मंडावी
पति का नाम: पाकलू
मकान संख्या : 19
उम्र : 61 लिंग : महिला
फोटो उपलब्ध

72 NMP0620328
निर्वाचक का नाम : लछनी मण्डावी
पिता का नाम: पाकलू मण्डावी
मकान संख्या : 19
उम्र : 42 लिंग : महिला
फोटो उपलब्ध

73 KSZ4567277
निर्वाचक का नाम : दुलगो मण्डावी
पिता का नाम: कोसो
मकान संख्या : 21
उम्र : 45 लिंग : पुरुष
फोटो उपलब्ध

74 NMP1957067
निर्वाचक का नाम : रामबती मांडावी
पति का नाम: दूलगो मांडावी
मकान संख्या : 21
उम्र : 33 लिंग : महिला
फोटो उपलब्ध

75 NMP0692673
निर्वाचक का नाम : आयते मण्डावी
पिता का नाम: हान्दो मण्डावी
मकान संख्या : 22
उम्र : 54 लिंग : महिला
फोटो उपलब्ध

76 NMP0616250
निर्वाचक का नाम : आयतुराम मण्डावी
पिता का नाम: हान्दो मंडावी
मकान संख्या : 22
उम्र : 51 लिंग : पुरुष
फोटो उपलब्ध

77 KSZ4567145
निर्वाचक का नाम : दशरु मंडावी
पिता का नाम: हन्दों
मकान संख्या : 22
उम्र : 42 लिंग : पुरुष
फोटो उपलब्ध

78 NMP0616268
निर्वाचक का नाम : मनीषा मण्डावी
पति का नाम: आयतू मण्डावी
मकान संख्या : 22
उम्र : 42 लिंग : महिला
फोटो उपलब्ध

79 NMP2001394
निर्वाचक का नाम : कुमारी रतनी मंडावी
पति का नाम: बलीराम मंडावी
मकान संख्या : 22
उम्र : 29 लिंग : महिला
फोटो उपलब्ध

80 NMP1214725
निर्वाचक का नाम : बलीराम मण्डावी
पिता का नाम: आयतु मण्डावी
मकान संख्या : 22
उम्र : 29 लिंग : पुरुष
फोटो उपलब्ध

81 NMP1621622
निर्वाचक का नाम : सोमड़ी मंडावी
पति का नाम: दसरु राम मंडावी
मकान संख्या : 22
उम्र : 23 लिंग : महिला
फोटो उपलब्ध

82 NMP1447101
निर्वाचक का नाम : रिंकी मंडावी
पिता का नाम: सूरज मंडावी
मकान संख्या : 22K
उम्र : 26 लिंग : महिला
फोटो उपलब्ध

83 NMP1967686
निर्वाचक का नाम : रोहित सिंह
पिता का नाम: राजकुमार रामपुरे
मकान संख्या : 22/क
उम्र : 19 लिंग : पुरुष
फोटो उपलब्ध

84 NMP0616276
निर्वाचक का नाम : राजकुमार रामपुरे
पिता का नाम: पंचमसिंह रामपुरे
मकान संख्या : 22क
उम्र : 43 लिंग : पुरुष
फोटो उपलब्ध

85 NMP0692681
निर्वाचक का नाम : वन्दना रामपूरे
पति का नाम: राजकुमार रामपूरे
मकान संख्या : 22/क
उम्र : 56 लिंग : महिला
फोटो उपलब्ध

86 KSZ4567210
निर्वाचक का नाम : जगरी मण्डावी
पति का नाम: बोडोडी
मकान संख्या : 23
उम्र : 62 लिंग : महिला
फोटो उपलब्ध

87 NMP1292820
निर्वाचक का नाम : पाण्डो मंडावी
पिता का नाम: बोडोडी मंडावी
मकान संख्या : 23
उम्र : 36 लिंग : महिला
फोटो उपलब्ध

88 KSZ0745893
निर्वाचक का नाम : बुकली मण्डावी
पिता का नाम: मंगडू मण्डावी
मकान संख्या : 24
उम्र : 40 लिंग : महिला
फोटो उपलब्ध

89 KSZ0745828
निर्वाचक का नाम : सोमारी मण्डावी
पति का नाम: सन्नू मण्डावी
मकान संख्या : 24
उम्र : 38 लिंग : महिला
फोटो उपलब्ध

90 NMP0876318
निर्वाचक का नाम : हिरमा मंडावी
पिता का नाम: मंगलु मंडावी
मकान संख्या : 24
उम्र : 37 लिंग : पुरुष
फोटो उपलब्ध

91 KSZ0745786
निर्वाचक का नाम : लछनी मण्डावी
पति का नाम: हिरमा मण्डावी
मकान संख्या : 24
उम्र : 36 लिंग : महिला
फोटो उपलब्ध

92 KSZ0745919
निर्वाचक का नाम : मडडा सोढ़ी
पिता का नाम: बुटलु सोढ़ी
मकान संख्या : 25
उम्र : 67 लिंग : पुरुष
फोटो उपलब्ध

93 KSZ0745927
निर्वाचक का नाम : फगनी सोढ़ी
पति का नाम: मडडा सोढ़ी
मकान संख्या : 25
उम्र : 64 लिंग : महिला
फोटो उपलब्ध

94 KSZ0745935
निर्वाचक का नाम : आयते सोढ़ी
पिता का नाम: मड़डा सोढ़ी
मकान संख्या : 25
उम्र : 40 लिंग : महिला
फोटो उपलब्ध

95 KSZ0745943
निर्वाचक का नाम : सुकड़ी सोढ़ी
पिता का नाम: मड़डा सोढ़ी
मकान संख्या : 25
उम्र : 38 लिंग : महिला
फोटो उपलब्ध

96 NMP1293018
निर्वाचक का नाम : बुदरी सोढी
पति का नाम: मडडा सोढी
मकान संख्या : 25
उम्र : 31 लिंग : महिला
फोटो उपलब्ध

97 NMP1978501
निर्वाचक का नाम : अलीशा सोढ़ी
पिता का नाम: मडडा सोढ़ी
मकान संख्या : 25
उम्र : 20 लिंग : महिला
फोटो उपलब्ध

98 NMP0876326
निर्वाचक का नाम : लच्छु सोड़ी
पिता का नाम: रामु सोड़ी
मकान संख्या : 27
उम्र : 43 लिंग : पुरुष
फोटो उपलब्ध

99 KSZ0745182
निर्वाचक का नाम : समली सोढ़ी
पति का नाम: लच्छु सोढ़ी
मकान संख्या : 27
उम्र : 39 लिंग : महिला
फोटो उपलब्ध

100 NMP1980010
निर्वाचक का नाम : जयंती सोडी
पति का नाम: विशाल सोडी
मकान संख्या : 27
उम्र : 24 लिंग : महिला
फोटो उपलब्ध

101 NMP1784768
निर्वाचक का नाम : विशाल सोढ़ी
पिता का नाम: लच्छू सोढ़ी
मकान संख्या : 27
उम्र : 23 लिंग : पुरुष
फोटो उपलब्ध

102 NMP1784719
निर्वाचक का नाम : अर्जुन सोढ़ी
पिता का नाम: लच्छू सोढ़ी
मकान संख्या : 27
उम्र : 21 लिंग : पुरुष
फोटो उपलब्ध

103 NMP1784818
निर्वाचक का नाम : रंजिता सोढ़ी
पति का नाम: अर्जुन सोढ़ी
मकान संख्या : 27
उम्र : 21 लिंग : महिला
फोटो उपलब्ध

104 KSZ0745190
निर्वाचक का नाम : मंगली मंडावी
पति का नाम: कोया मंडावी
मकान संख्या : 28
उम्र : 63 लिंग : महिला
फोटो उपलब्ध

105 KSZ0745208
निर्वाचक का नाम : जग्गू मंडावी
पिता का नाम: कोया मंडावी
मकान संख्या : 28
उम्र : 40 लिंग : पुरुष
फोटो उपलब्ध

106 KSZ0745216
निर्वाचक का नाम : सोमारु मंडावी
पिता का नाम: कोया मंडावी
मकान संख्या : 28
उम्र : 38 लिंग : पुरुष
फोटो उपलब्ध

107 NMP0616318
निर्वाचक का नाम : सुकडी मण्डावी
पति का नाम: जग्गू मण्डावी
मकान संख्या : 28
उम्र : 37 लिंग : महिला
फोटो उपलब्ध

108 NMP1338995
निर्वाचक का नाम : दशमी मंडावी
पिता का नाम: कोया मंडावी
मकान संख्या : 28
उम्र : 35 लिंग : महिला
फोटो उपलब्ध

109 NMP1768969
निर्वाचक का नाम : मासे सोढ़ी
पति का नाम: चैता सोढ़ी
मकान संख्या : 33/ब
उम्र : 32 लिंग : महिला
फोटो उपलब्ध

110 NMP1768894
निर्वाचक का नाम : रामधर सोढ़ी
पिता का नाम: बोडा सोढ़ी
मकान संख्या : 33/ब
उम्र : 23 लिंग : पुरुष
फोटो उपलब्ध

111 NMP1769108
निर्वाचक का नाम : लक्ष्मण सोढ़ी
पिता का नाम: बोडा सोढ़ी
मकान संख्या : 33/ब
उम्र : 22 लिंग : पुरुष
फोटो उपलब्ध

112 NMP1293141
निर्वाचक का नाम : सुमित्रा सोढी
पति का नाम: सामनाथ सोढी
मकान संख्या : 35
उम्र : 29 लिंग : महिला
फोटो उपलब्ध

113 NMP1764919
निर्वाचक का नाम : लक्की बाघेल
पिता का नाम: गादेश बाघेल
मकान संख्या : 139
उम्र : 20 लिंग : महिला
फोटो उपलब्ध

114 KSZ0745760
निर्वाचक का नाम : ए जानकी राव
पति का नाम: ए श्रीनिवास राव
मकान संख्या : हाऊस नं .1
उम्र : 44 लिंग : महिला
फोटो उपलब्ध

115 NMP1677988
निर्वाचक का नाम : मोहन पोयामी
पिता का नाम: सन्नू पोयामी
मकान संख्या : हाऊस नं 16
उम्र : 29 लिंग : पुरुष
फोटो उपलब्ध

116 NMP0620393
निर्वाचक का नाम : दशमी मंडावी
पति का नाम: सोमारू मंडावी
मकान संख्या : 20
उम्र : 35 लिंग : महिला
फोटो उपलब्ध

117 KSZ4567228
निर्वाचक का नाम : बुटकी पोयाम
पति का नाम: तुलाराम
मकान संख्या : 30
उम्र : 57 लिंग : महिला
फोटो उपलब्ध

118 KSZ4566915
निर्वाचक का नाम : सोमडू पोयाम
पिता का नाम: तुलाराम
मकान संख्या : 30
उम्र : 43 लिंग : पुरुष
फोटो उपलब्ध

119 NMP0616367
निर्वाचक का नाम : लक्ष्मी पोयाम
पति का नाम: सोमडू पोयाम
मकान संख्या : 30
उम्र : 39 लिंग : महिला
फोटो उपलब्ध

120 KSZ4079554
निर्वाचक का नाम : सन्नू पोयाम
पिता का नाम: तुलाराम
मकान संख्या : 30
उम्र : 35 लिंग : पुरुष
फोटो उपलब्ध

121 NMP1829589
निर्वाचक का नाम : पायको पोयम
पति का नाम: सन्नु पोयम
मकान संख्या : 30
उम्र : 31 लिंग : महिला
फोटो उपलब्ध

122 NMP1978683
निर्वाचक का नाम : जमुना सोढ़ी
पिता का नाम: बुधराम सोढ़ी
मकान संख्या : 31क
उम्र : 25 लिंग : महिला
फोटो उपलब्ध

123 KSZ4567236
निर्वाचक का नाम : देल्ली सोढ़ी
पति का नाम: बुधराम
मकान संख्या : 31क
उम्र : 45 लिंग : महिला
फोटो उपलब्ध

124 NMP1339001
निर्वाचक का नाम : झिमलो सोढी
पिता का नाम: बुधराम सोढी
मकान संख्या : 31/क
उम्र : 29 लिंग : महिला
फोटो उपलब्ध

125 NMP1339019
निर्वाचक का नाम : अक्तु सोढी
पिता का नाम: बुधराम सोढी
मकान संख्या : 31/क
उम्र : 29 लिंग : पुरुष
फोटो उपलब्ध

126 NMP1339027
निर्वाचक का नाम : रानी सोढी
पति का नाम: अक्तु सोढी
मकान संख्या : 31/क
उम्र : 29 लिंग : महिला
फोटो उपलब्ध

127 KSZ4566899
निर्वाचक का नाम : कोया सोढ़ी
पिता का नाम: लखमा
मकान संख्या : 32
उम्र : 62 लिंग : पुरुष
फोटो उपलब्ध

128 NMP0616375
निर्वाचक का नाम : बुधरी सोढ़ी
पिता का नाम: कोया सोढ़ी
मकान संख्या : 32
उम्र : 40 लिंग : महिला
फोटो उपलब्ध

129 KSZ0745968
निर्वाचक का नाम : सोमारी सोढ़ी
पति का नाम: सन्नू सोढ़ी
मकान संख्या : 32
उम्र : 39 लिंग : महिला
फोटो उपलब्ध

130 KSZ4567251
निर्वाचक का नाम : पोदिये सोढ़ी
पति का नाम: पान्डु
मकान संख्या : 33
उम्र : 48 लिंग : महिला
फोटो उपलब्ध

131 NMP0980631
निर्वाचक का नाम : बीजा सोडी
पिता का नाम: पाण्डू सोडी
मकान संख्या : 33
उम्र : 35 लिंग : पुरुष
फोटो उपलब्ध

132 NMP0980649
निर्वाचक का नाम : बुकली सोडी
पति का नाम: बीजा सोडी
मकान संख्या : 33
उम्र : 33 लिंग : महिला
फोटो उपलब्ध

133 NMP1776780
निर्वाचक का नाम : सोमारी सोढ़ी
पति का नाम: रामधर सोढ़ी
मकान संख्या : 33/क
उम्र : 33 लिंग : महिला
फोटो उपलब्ध

134 NMP1975549
निर्वाचक का नाम : चैता सोढ़ी
पिता का नाम: बोदा सोढ़ी
मकान संख्या : 33/क
उम्र : 33 लिंग : पुरुष
फोटो उपलब्ध

135 KSZ4567269
निर्वाचक का नाम : पान्डू सोढ़ी
पिता का नाम: लखमा
मकान संख्या : 33ब
उम्र : 50 लिंग : पुरुष
फोटो उपलब्ध

136 NMP1293042
निर्वाचक का नाम : शंकर सोढी
पिता का नाम: पाण्डू सोढी
मकान संख्या : 33 ब
उम्र : 31 लिंग : पुरुष
फोटो उपलब्ध

137 NMP1293059
निर्वाचक का नाम : मिटको सोढी
पिता का नाम: पाण्डू सोढी
मकान संख्या : 33 ब
उम्र : 29 लिंग : महिला
फोटो उपलब्ध

138 NMP1911254
निर्वाचक का नाम : कमली सोढ़ी
अन्य: मंगलू सोढ़ी
मकान संख्या : 34
उम्र : 64 लिंग : महिला
फोटो उपलब्ध

139 KSZ4567970
निर्वाचक का नाम : पंडरू सोढ़ी
पिता का नाम: गुडडी
मकान संख्या : 34
उम्र : 60 लिंग : पुरुष
फोटो उपलब्ध

140 KSZ4567640
निर्वाचक का नाम : काडे सोढ़ी
पति का नाम: पडरू
मकान संख्या : 34
उम्र : 58 लिंग : महिला
फोटो उपलब्ध

141 NMP1066109
निर्वाचक का नाम : मंगलू सोढी
पिता का नाम: पण्डरू सोढी
मकान संख्या : 34
उम्र : 39 लिंग : पुरुष
फोटो उपलब्ध

142 NMP1065788
निर्वाचक का नाम : लक्ष्मी सोढी
पति का नाम: मंगलु सोढी
मकान संख्या : 34
उम्र : 35 लिंग : महिला
फोटो उपलब्ध

143 NMP1065796
निर्वाचक का नाम : बोजली सोढी
पिता का नाम: पण्डरू सोढी
मकान संख्या : 34
उम्र : 33 लिंग : महिला
फोटो उपलब्ध

144 NMP1978709
निर्वाचक का नाम : रीना सोढ़ी
पिता का नाम: पंडरू सोढ़ी
मकान संख्या : 34
उम्र : 19 लिंग : महिला
फोटो उपलब्ध

145 KSZ4079562
निर्वाचक का नाम : बोडा सोढ़ी
पिता का नाम: भदरू
मकान संख्या : 35
उम्र : 50 लिंग : पुरुष
फोटो उपलब्ध

146 KSZ4567632
निर्वाचक का नाम : काडे सोढ़ी
पति का नाम: बोडा
मकान संख्या : 35
उम्र : 47 लिंग : महिला
फोटो उपलब्ध

147 KSZ4566931
निर्वाचक का नाम : माहगुं सोढ़ी
पिता का नाम: भदरू
मकान संख्या : 35
उम्र : 45 लिंग : पुरुष
फोटो उपलब्ध

148 KSZ4567624
निर्वाचक का नाम : जोगी सोढ़ी
पति का नाम: माहगू
मकान संख्या : 35
उम्र : 40 लिंग : महिला
फोटो उपलब्ध

149 KSZ0745984
निर्वाचक का नाम : झिम्मो सोढ़ी
पिता का नाम: भदरु सोढ़ी
मकान संख्या : 35
उम्र : 40 लिंग : महिला
फोटो उपलब्ध

150 NMP1783323
निर्वाचक का नाम : समील सोढ़ी
पिता का नाम: महगु सोढ़ी
मकान संख्या : 35
उम्र : 27 लिंग : पुरुष
फोटो उपलब्ध

151 NMP1783331
निर्वाचक का नाम : रोजा सोढ़ी
पिता का नाम: महगु सोढ़ी
मकान संख्या : 35
उम्र : 25 लिंग : महिला
फोटो उपलब्ध

152 NMP1768951
निर्वाचक का नाम : सोमारी सोढी
पति का नाम: साम सिग सोढ़ी
मकान संख्या : 35
उम्र : 24 लिंग : महिला
फोटो उपलब्ध

153 KSZ4566790
निर्वाचक का नाम : जोगी सोढ़ी
पति का नाम: हिडमा
मकान संख्या : 36
उम्र : 62 लिंग : महिला
फोटो उपलब्ध

154 KSZ4079570
निर्वाचक का नाम : बोरोटी सोढ़ी
पिता का नाम: हिडमा
मकान संख्या : 36
उम्र : 60 लिंग : पुरुष
फोटो उपलब्ध

155 KSZ4566808
निर्वाचक का नाम : सन्नी सोढ़ी
पति का नाम: बोरोटी
मकान संख्या : 36
उम्र : 56 लिंग : महिला
फोटो उपलब्ध

156 KSZ4567657
निर्वाचक का नाम : बुधरी सोढ़ी
पति का नाम: आयतू सोढ़ी
मकान संख्या : 36
उम्र : 45 लिंग : महिला
फोटो उपलब्ध

157 NMP1139534
निर्वाचक का नाम : लुदरी सोढी
पिता का नाम: बोरोट सोढी
मकान संख्या : 36
उम्र : 33 लिंग : महिला
फोटो उपलब्ध

158 NMP1293372
निर्वाचक का नाम : अंजली सोढ़ी
पति का नाम: लुदरू सोढी
मकान संख्या : 36
उम्र : 33 लिंग : महिला
फोटो उपलब्ध

159 NMP1293364
निर्वाचक का नाम : लुदरू सोढी
पिता का नाम: बोरोटी सोढी
मकान संख्या : 36
उम्र : 30 लिंग : पुरुष
फोटो उपलब्ध

160 NMP1802065
निर्वाचक का नाम : अनीता सोढ़ी
माता का नाम: बुधरी सोढ़ी
मकान संख्या : 36
उम्र : 28 लिंग : महिला
फोटो उपलब्ध

161 NMP1783356
निर्वाचक का नाम : सज्जन सोढ़ी
पिता का नाम: बोरोटी सोढ़ी
मकान संख्या : 36
उम्र : 23 लिंग : पुरुष
फोटो उपलब्ध

162 NMP1978725
निर्वाचक का नाम : बसंती सोढ़ी
पिता का नाम: बोरोटी सोढ़ी
मकान संख्या : 36
उम्र : 20 लिंग : महिला
फोटो उपलब्ध

163 KSZ4079588
निर्वाचक का नाम : बामन सोढ़ी
पिता का नाम: दशरू
मकान संख्या : 37
उम्र : 50 लिंग : पुरुष
फोटो उपलब्ध

164 KSZ4567574
निर्वाचक का नाम : सोनामनी नाग
पति का नाम: आसमान
मकान संख्या : 38
उम्र : 58 लिंग : महिला
फोटो उपलब्ध

165 NMP1756071
निर्वाचक का नाम : लम्बोदर नाग
माता का नाम: सोनमती नाग
मकान संख्या : 38
उम्र : 26 लिंग : पुरुष
फोटो उपलब्ध

166 KSZ4566949
निर्वाचक का नाम : लक्ष्मन नाग
पिता का नाम: सुकलो
मकान संख्या : 40
उम्र : 58 लिंग : पुरुष
फोटो उपलब्ध

167 KSZ4566956
निर्वाचक का नाम : शांति नाग
पति का नाम: लक्ष्मन
मकान संख्या : 40
उम्र : 55 लिंग : महिला
फोटो उपलब्ध

168 KSZ4566964
निर्वाचक का नाम : समलू नाग
पिता का नाम: लक्ष्मन
मकान संख्या : 40
उम्र : 39 लिंग : पुरुष
फोटो उपलब्ध

169 NMP1139773
निर्वाचक का नाम : शोभा नाग
पिता का नाम: लक्ष्मण नाग
मकान संख्या : 40
उम्र : 34 लिंग : पुरुष
फोटो उपलब्ध

170 NMP0980656
निर्वाचक का नाम : भगवती नाग
पति का नाम: शोभा नाग
मकान संख्या : 40
उम्र : 31 लिंग : महिला
फोटो उपलब्ध

171 NMP1755842
निर्वाचक का नाम : सोमू नाग
पिता का नाम: लक्ष्मन नाग
मकान संख्या : 40
उम्र : 30 लिंग : पुरुष
फोटो उपलब्ध

172 NMP1755859
निर्वाचक का नाम : देवकी नाग
पति का नाम: सोमू नाग
मकान संख्या : 40
उम्र : 27 लिंग : महिला
फोटो उपलब्ध

173 KSZ4080636
निर्वाचक का नाम : चेतमन नाग
पिता का नाम: सूकलो नाग
मकान संख्या : 41
उम्र : 63 लिंग : पुरुष
फोटो उपलब्ध

174 KSZ4080677
निर्वाचक का नाम : सोमारी नाग
पति का नाम: भेलकू नाग
मकान संख्या : 41
उम्र : 61 लिंग : महिला
फोटो उपलब्ध

175 NMP0693051
निर्वाचक का नाम : बीसू नाग
पिता का नाम: भेलकू नाग
मकान संख्या : 41
उम्र : 37 लिंग : पुरुष
फोटो उपलब्ध

176 NMP0693044
निर्वाचक का नाम : जैयती नाग
पति का नाम: बीसू नाग
मकान संख्या : 41
उम्र : 37 लिंग : महिला
फोटो उपलब्ध

177 NMP1978600
निर्वाचक का नाम : बलीराम नाग
पिता का नाम: बीसु नाग
मकान संख्या : 41
उम्र : 23 लिंग : पुरुष
फोटो उपलब्ध

178 KSZ0745232
निर्वाचक का नाम : सुकमन नाग
पिता का नाम: दुकालु नाग
मकान संख्या : 42
उम्र : 64 लिंग : पुरुष
फोटो उपलब्ध

179 KSZ4566774
निर्वाचक का नाम : लछनी नाग
पति का नाम: सुकमन
मकान संख्या : 42
उम्र : 59 लिंग : महिला
फोटो उपलब्ध

180 KSZ0745240
निर्वाचक का नाम : दशमू नाग
पिता का नाम: सुकमन नाग
मकान संख्या : 42
उम्र : 40 लिंग : पुरुष
फोटो उपलब्ध

181 KSZ0746016
निर्वाचक का नाम : सतगी नाग
पिता का नाम: सुकमन नाग
मकान संख्या : 42
उम्र : 38 लिंग : महिला
फोटो उपलब्ध

182 NMP0616409
निर्वाचक का नाम : श्यामवती नाग
पति का नाम: दशमू नाग
मकान संख्या : 42
उम्र : 38 लिंग : महिला
फोटो उपलब्ध

183 NMP0980680
निर्वाचक का नाम : सुकलू नाग
पिता का नाम: सुकमन नाग
मकान संख्या : 42
उम्र : 34 लिंग : पुरुष
फोटो उपलब्ध

184 NMP1139021
निर्वाचक का नाम : जगेश्वरी नाग
पति का नाम: सुकलू नाग
मकान संख्या : 42
उम्र : 34 लिंग : महिला
फोटो उपलब्ध

185 NMP1920644
निर्वाचक का नाम : गंगादई नाग
पति का नाम: पप्पू नाग
मकान संख्या : 42
उम्र : 29 लिंग : महिला
फोटो उपलब्ध

186 NMP1978659
निर्वाचक का नाम : छोटेलाल नाग
पिता का नाम: सुकमन नाग
मकान संख्या : 42
उम्र : 26 लिंग : पुरुष
फोटो उपलब्ध

187 NMP1932615
निर्वाचक का नाम : राजेश नाग
पिता का नाम: दशमू नाग
मकान संख्या : 42
उम्र : 25 लिंग : पुरुष
फोटो उपलब्ध

188 NMP1968445
निर्वाचक का नाम : ललिता नाग
पति का नाम: राजेश नाग
मकान संख्या : 42
उम्र : 24 लिंग : महिला
फोटो उपलब्ध

189 NMP1978576
निर्वाचक का नाम : आमबती नाग
पति का नाम: छोटेलाल नाग
मकान संख्या : 42
उम्र : 22 लिंग : महिला
फोटो उपलब्ध

190 KSZ4567061
निर्वाचक का नाम : आयती कश्यप
पति का नाम: समदू
मकान संख्या : 43
उम्र : 72 लिंग : महिला
फोटो उपलब्ध

191 KSZ0745851
निर्वाचक का नाम : सोनमती कश्यप
पति का नाम: सीताराम कश्यप
मकान संख्या : 43
उम्र : 37 लिंग : महिला
फोटो उपलब्ध

192 NMP0616417
निर्वाचक का नाम : सुकराम कश्यप
पिता का नाम: समदू कश्यप
मकान संख्या : 43
उम्र : 35 लिंग : पुरुष
फोटो उपलब्ध

193 NMP0980698
निर्वाचक का नाम : समल कश्यप
पति का नाम: सुखराम कश्यप
मकान संख्या : 43
उम्र : 34 लिंग : महिला
फोटो उपलब्ध

194 NMP1065770
निर्वाचक का नाम : रतिराम कश्यप
पिता का नाम: महादेव कश्यप
मकान संख्या : 45
उम्र : 46 लिंग : पुरुष
फोटो उपलब्ध

195 NMP1293166
निर्वाचक का नाम : चैती कश्यप
पति का नाम: रतिराम कश्यप
मकान संख्या : 45
उम्र : 38 लिंग : महिला
फोटो उपलब्ध

196 NMP1293158
निर्वाचक का नाम : जयदेव कश्यप
पिता का नाम: राम कश्यप
मकान संख्या : 46
उम्र : 31 लिंग : पुरुष
फोटो उपलब्ध

197 NMP1139732
निर्वाचक का नाम : बलदेव कश्यप
पिता का नाम: राम कश्यप
मकान संख्या : 46
उम्र : 30 लिंग : पुरुष
फोटो उपलब्ध

198 NMP1729003
निर्वाचक का नाम : अनीता नाग
पति का नाम: बलदेव कश्यप
मकान संख्या : 46
उम्र : 27 लिंग : महिला
फोटो उपलब्ध

199 KSZ4567426
निर्वाचक का नाम : भांगो कश्यप
पति का नाम: बाकडू कश्यप
मकान संख्या : 48
उम्र : 62 लिंग : महिला
फोटो उपलब्ध

200 KSZ4568010
निर्वाचक का नाम : तुलसी राम कश्यप
पिता का नाम: गडरू
मकान संख्या : 48
उम्र : 55 लिंग : पुरुष
फोटो उपलब्ध

201 KSZ0745265
निर्वाचक का नाम : चन्दर कश्यप
पति का नाम: लछिन्दर कश्यप
मकान संख्या : 48
उम्र : 39 लिंग : महिला
फोटो उपलब्ध

202 KSZ4566733
निर्वाचक का नाम : लछिन्दर कश्यप
पिता का नाम: बाकडू
मकान संख्या : 48
उम्र : 37 लिंग : पुरुष
फोटो उपलब्ध

203 NMP0980706
निर्वाचक का नाम : लक्ष्मण कश्यप
पिता का नाम: बाकडू कश्यप
मकान संख्या : 48
उम्र : 34 लिंग : पुरुष
फोटो उपलब्ध

204 NMP1066075
निर्वाचक का नाम : पदमा कश्यप
पति का नाम: लक्ष्मण कश्यप
मकान संख्या : 48
उम्र : 33 लिंग : महिला
फोटो उपलब्ध

205 KSZ0745646
निर्वाचक का नाम : दयमती कश्यप
पति का नाम: गंगा कश्यप
मकान संख्या : 49
उम्र : 51 लिंग : महिला
फोटो उपलब्ध

206 NMP0616458
निर्वाचक का नाम : चंदरू कश्यप
पिता का नाम: देऊ कश्यप
मकान संख्या : 50
उम्र : 70 लिंग : पुरुष
फोटो उपलब्ध

207 KSZ4567442
निर्वाचक का नाम : महादेईर् कश्यप
पति का नाम: चंदरू
मकान संख्या : 50
उम्र : 65 लिंग : महिला
फोटो उपलब्ध

208 KSZ0745281
निर्वाचक का नाम : अर्जुन कश्यप
पिता का नाम: चंदरु कश्यप
मकान संख्या : 50
उम्र : 62 लिंग : पुरुष
फोटो उपलब्ध

209 KSZ4567459
निर्वाचक का नाम : मुंगईर् कश्यप
पति का नाम: अर्जुर्न
मकान संख्या : 50
उम्र : 50 लिंग : महिला
फोटो उपलब्ध

210 KSZ0745166
निर्वाचक का नाम : दुलगी कश्यप
पति का नाम: चीतूराम कश्यप
मकान संख्या : 50
उम्र : 43 लिंग : महिला
फोटो उपलब्ध

211 NMP0692749
निर्वाचक का नाम : लुदरु कश्यप
पिता का नाम: अर्जून कश्यप
मकान संख्या : 50
उम्र : 36 लिंग : पुरुष
फोटो उपलब्ध

212 NMP1139724
निर्वाचक का नाम : सीताराम कश्यप
पिता का नाम: अर्जुन कश्यप
मकान संख्या : 50
उम्र : 34 लिंग : पुरुष
फोटो उपलब्ध

213 NMP1995158
निर्वाचक का नाम : सोनामनी कश्यप
पति का नाम: सुकलधर कश्यप
मकान संख्या : 50
उम्र : 24 लिंग : महिला
फोटो उपलब्ध

214 NMP1727726
निर्वाचक का नाम : सूकरी कश्यप
पिता का नाम: अर्जुन कश्यप
मकान संख्या : 50
उम्र : 24 लिंग : महिला
फोटो उपलब्ध

215 NMP1727718
निर्वाचक का नाम : सुकलधर कश्यप
पिता का नाम: अर्जुन कश्यप
मकान संख्या : 50
उम्र : 22 लिंग : पुरुष
फोटो उपलब्ध

216 NMP1747351
निर्वाचक का नाम : सोहन कश्यप
पिता का नाम: चितू कश्यप
मकान संख्या : 50/क
उम्र : 21 लिंग : पुरुष
फोटो उपलब्ध

217 NMP1489590
निर्वाचक का नाम : जमुना कश्यप
पति का नाम: लुदरु कश्यप
मकान संख्या : 50 K
उम्र : 39 लिंग : महिला
फोटो उपलब्ध

218 NMP1756063
निर्वाचक का नाम : संतोष कश्यप
पिता का नाम: चितू कश्यप
मकान संख्या : 50/क
उम्र : 25 लिंग : पुरुष
फोटो उपलब्ध

219 NMP1066083
निर्वाचक का नाम : चीतू कश्यप
पिता का नाम: चन्दरू कश्यप
मकान संख्या : 50 क
उम्र : 53 लिंग : पुरुष
फोटो उपलब्ध

220 KSZ4567103
निर्वाचक का नाम : सुखदईर् कश्यप
पिता का नाम: चीतू
मकान संख्या : 50क
उम्र : 45 लिंग : महिला
फोटो उपलब्ध

221 NMP0616466
निर्वाचक का नाम : पारबती कश्यप
पति का नाम: लक्ष्मन कश्यप
मकान संख्या : 51
उम्र : 60 लिंग : महिला
फोटो उपलब्ध

222 NMP1760057
निर्वाचक का नाम : साधू कश्यप
पिता का नाम: लछमन कश्यप
मकान संख्या : 51
उम्र : 27 लिंग : पुरुष
फोटो उपलब्ध

223 NMP1999895
निर्वाचक का नाम : समरथ कश्यप
पिता का नाम: समरथ कश्यप
मकान संख्या : 51
उम्र : 21 लिंग : पुरुष
फोटो उपलब्ध

224 NMP0616474
निर्वाचक का नाम : लछनी बघेल
पति का नाम: सहदेव बघेल
मकान संख्या : 52
उम्र : 56 लिंग : महिला
फोटो उपलब्ध

225 NMP1760883
निर्वाचक का नाम : गंगादेई कश्यप
पिता का नाम: सहदेव कश्यप
मकान संख्या : 52
उम्र : 41 लिंग : महिला
फोटो उपलब्ध

226 NMP0616482
निर्वाचक का नाम : सीताराम बघेल
पिता का नाम: सहादेव बघेल
मकान संख्या : 52
उम्र : 35 लिंग : पुरुष
फोटो उपलब्ध

227 NMP1139716
निर्वाचक का नाम : दुलारू राम बघेल
पिता का नाम: सहादेव बघेल
मकान संख्या : 52
उम्र : 34 लिंग : पुरुष
फोटो उपलब्ध

228 NMP1066133
निर्वाचक का नाम : जमली बघेल
पति का नाम: सीताराम बघेल
मकान संख्या : 52
उम्र : 32 लिंग : महिला
फोटो उपलब्ध

229 NMP1398726
निर्वाचक का नाम : हेमलता बघेल
पति का नाम: दुलारू राम बघेल
मकान संख्या : 52
उम्र : 30 लिंग : महिला
फोटो उपलब्ध

230 KSZ4567467
निर्वाचक का नाम : रामबती बघेल
पति का नाम: भीमा
मकान संख्या : 54
उम्र : 73 लिंग : महिला
फोटो उपलब्ध

231 KSZ0746065
निर्वाचक का नाम : सोनमती बघेल
पति का नाम: धनारु बघेल
मकान संख्या : 54
उम्र : 50 लिंग : महिला
फोटो उपलब्ध

232 KSZ4566725
निर्वाचक का नाम : महारू कश्यप
पिता का नाम: सहदेव कश्यप
मकान संख्या : 54
उम्र : 48 लिंग : पुरुष
फोटो उपलब्ध

233 KSZ4566857
निर्वाचक का नाम : सहादईर् बघेल
पिता का नाम: मंहारू
मकान संख्या : 54
उम्र : 46 लिंग : महिला
फोटो उपलब्ध

234 KSZ0745513
निर्वाचक का नाम : समल कश्यप
पति का नाम: महंगु कश्यप
मकान संख्या : 54
उम्र : 42 लिंग : महिला
फोटो उपलब्ध

235 NMP1729060
निर्वाचक का नाम : पुष्पा कश्यप
पिता का नाम: महारू कश्यप
मकान संख्या : 54
उम्र : 27 लिंग : महिला
फोटो उपलब्ध

236 NMP1726389
निर्वाचक का नाम : बंसीलाल कश्यप
पिता का नाम: महारू कश्यप
मकान संख्या : 54
उम्र : 25 लिंग : पुरुष
फोटो उपलब्ध

237 NMP1729037
निर्वाचक का नाम : सोनी कश्यप
पिता का नाम: महारू कश्यप
मकान संख्या : 54
उम्र : 22 लिंग : महिला
फोटो उपलब्ध

238 NMP1929280
निर्वाचक का नाम : धनसिंह नाग
पिता का नाम: धनारू नाग
मकान संख्या : 54
उम्र : 22 लिंग : पुरुष
फोटो उपलब्ध

239 NMP1728773
निर्वाचक का नाम : सोनसाय कश्यप
माता का नाम: दयमती कश्यप
मकान संख्या : 54
उम्र : 22 लिंग : पुरुष
फोटो उपलब्ध

240 KSZ4566840
निर्वाचक का नाम : मंहगु बघेल
पिता का नाम: सहादेव
मकान संख्या : 54क
उम्र : 43 लिंग : पुरुष
फोटो उपलब्ध

241 KSZ0745299
निर्वाचक का नाम : लच्छनदेई कश्यप
पति का नाम: बलराम कश्यप
मकान संख्या : 55
उम्र : 53 लिंग : महिला
फोटो उपलब्ध

242 KSZ4566741
निर्वाचक का नाम : सोमारू बघेल
पिता का नाम: टांगरू
मकान संख्या : 56
उम्र : 61 लिंग : पुरुष
फोटो उपलब्ध

243 KSZ4566873
निर्वाचक का नाम : रयमती बघेल
पति का नाम: सोमरू
मकान संख्या : 56
उम्र : 57 लिंग : महिला
फोटो उपलब्ध

244 NMP1139112
निर्वाचक का नाम : धनारू राम बघेल
पिता का नाम: सोमारू बघेल
मकान संख्या : 56
उम्र : 33 लिंग : पुरुष
फोटो उपलब्ध

245 NMP1626548
निर्वाचक का नाम : विमला बघेल
पति का नाम: सोनारू बघेल
मकान संख्या : 56
उम्र : 31 लिंग : महिला
फोटो उपलब्ध

246 KSZ4566865
निर्वाचक का नाम : सोमारी बघेल
पति का नाम: मोसू
मकान संख्या : 56क
उम्र : 56 लिंग : महिला
फोटो उपलब्ध

247 KSZ0745307
निर्वाचक का नाम : मंगडू कश्यप
पिता का नाम: सोमा कश्यप
मकान संख्या : 57
उम्र : 64 लिंग : पुरुष
फोटो उपलब्ध

248 KSZ4567715
निर्वाचक का नाम : डोमू कश्यप
पिता का नाम: सोमा
मकान संख्या : 57
उम्र : 63 लिंग : पुरुष
फोटो उपलब्ध

249 KSZ0745315
निर्वाचक का नाम : बुदाय कश्यप
पति का नाम: डोमू कश्यप
मकान संख्या : 57
उम्र : 63 लिंग : महिला
फोटो उपलब्ध

250 KSZ0745323
निर्वाचक का नाम : बोदा कश्यप
पति का नाम: मंगलू कश्यप
मकान संख्या : 57
उम्र : 60 लिंग : महिला
फोटो उपलब्ध

251 NMP0693077
निर्वाचक का नाम : गुंजी कश्यप
पति का नाम: मंगडू कश्यप
मकान संख्या : 57
उम्र : 46 लिंग : महिला
फोटो उपलब्ध

252 NMP1017524
निर्वाचक का नाम : लैखन राम कश्यप
पिता का नाम: डोमू कश्यप
मकान संख्या : 57
उम्र : 36 लिंग : पुरुष
फोटो उपलब्ध

253 NMP1541283
निर्वाचक का नाम : लीमवती कश्यप
पति का नाम: सोनधर कश्यप
मकान संख्या : 57
उम्र : 30 लिंग : महिला
फोटो उपलब्ध

254 NMP1917855
निर्वाचक का नाम : सामनाथ कश्यप
पिता का नाम: मंगलू कश्यप
मकान संख्या : 57 क
उम्र : 28 लिंग : पुरुष
फोटो उपलब्ध

255 NMP0693093
निर्वाचक का नाम : मंगलु कश्यप
पिता का नाम: सोमा कश्यप
मकान संख्या : 57क
उम्र : 60 लिंग : पुरुष
फोटो उपलब्ध

256 NMP1066067
निर्वाचक का नाम : सोनधर कश्यप
पिता का नाम: मंगलू कश्यप
मकान संख्या : 57 क
उम्र : 33 लिंग : पुरुष
फोटो उपलब्ध

257 KSZ0746073
निर्वाचक का नाम : बिजो सोढ़ी
पिता का नाम: मडडा सोढ़ी
मकान संख्या : 58
उम्र : 67 लिंग : पुरुष
फोटो उपलब्ध

258 NMP0616524
निर्वाचक का नाम : कमलू सोढ़ी
पिता का नाम: मडूडा सोढ़ी
मकान संख्या : 58
उम्र : 39 लिंग : पुरुष
फोटो उपलब्ध

259 NMP1214774
निर्वाचक का नाम : मंगली सोढी
पति का नाम: कमलू सोढी
मकान संख्या : 58
उम्र : 31 लिंग : महिला
फोटो उपलब्ध

260 KSZ4567830
निर्वाचक का नाम : सामी बघेल
पति का नाम: सोनसिह
मकान संख्या : 59
उम्र : 48 लिंग : महिला
फोटो उपलब्ध

261 NMP1723279
निर्वाचक का नाम : नवल बघेल
माता का नाम: सामी बघेल
मकान संख्या : 59
उम्र : 38 लिंग : पुरुष
फोटो उपलब्ध

262 NMP1727650
निर्वाचक का नाम : यमुना बघेल
पति का नाम: कमल बघेल
मकान संख्या : 59
उम्र : 34 लिंग : महिला
फोटो उपलब्ध

263 NMP1109651
निर्वाचक का नाम : कमल बघेल
पिता का नाम: सोनसिंग बघेल
मकान संख्या : 59
उम्र : 33 लिंग : पुरुष
फोटो उपलब्ध

264 NMP1975424
निर्वाचक का नाम : दयाबती बघेल
पति का नाम: नवल बघेल
मकान संख्या : 59
उम्र : 27 लिंग : महिला
फोटो उपलब्ध

265 NMP1723758
निर्वाचक का नाम : सकरू बघेल
माता का नाम: सामी बघेल
मकान संख्या : 59
उम्र : 23 लिंग : पुरुष
फोटो उपलब्ध

266 NMP1576982
निर्वाचक का नाम : पाली मंडावी
पति का नाम: बिनु मंडावी
मकान संख्या : 61/क
उम्र : 29 लिंग : महिला
फोटो उपलब्ध

267 NMP1576974
निर्वाचक का नाम : बिनु मंडावी
पिता का नाम: सन्नू मांडवी
मकान संख्या : 61/क
उम्र : 25 लिंग : पुरुष
फोटो उपलब्ध

268 NMP1576255
निर्वाचक का नाम : राजमती मंडावी
पति का नाम: बलराम मंडावी
मकान संख्या : 62
उम्र : 26 लिंग : महिला
फोटो उपलब्ध

269 NMP1372218
निर्वाचक का नाम : आसमती मंडावी
पिता का नाम: मंगलू मंडावी
मकान संख्या : 78
उम्र : 41 लिंग : महिला
फोटो उपलब्ध

270 NMP1911437
निर्वाचक का नाम : कोसी पोयाम
पति का नाम: संतुराम पोयाम
मकान संख्या : 80
उम्र : 34 लिंग : महिला
फोटो उपलब्ध

271 NMP1066042
निर्वाचक का नाम : संतु राम पोयाम
पिता का नाम: तुलाराम पोयाम
मकान संख्या : 80
उम्र : 32 लिंग : पुरुष
फोटो उपलब्ध

272 NMP0876367
निर्वाचक का नाम : मानु कश्यप
पिता का नाम: हुंगो कश्यप कश्यप
मकान संख्या : 82
उम्र : 35 लिंग : पुरुष
फोटो उपलब्ध

273 NMP0876375
निर्वाचक का नाम : मनको कश्यप
पति का नाम: मानु कश्यप कश्यप
मकान संख्या : 82
उम्र : 34 लिंग : महिला
फोटो उपलब्ध

274 NMP0876383
निर्वाचक का नाम : मांहगी कश्यप
पिता का नाम: हुंगो कश्यप कश्यप
मकान संख्या : 82
उम्र : 33 लिंग : महिला
फोटो उपलब्ध

275 NMP1621127
निर्वाचक का नाम : पिडे कर्मा
पति का नाम: राजू कर्मा
मकान संख्या : 86
उम्र : 46 लिंग : महिला
फोटो उपलब्ध

276 NMP1390699
निर्वाचक का नाम : चमसिंग कश्यप
पिता का नाम: दासरती कश्यप
मकान संख्या : 90
उम्र : 28 लिंग : पुरुष
फोटो उपलब्ध

277 NMP1458900
निर्वाचक का नाम : सोमारू मंडावी
पिता का नाम: मडडा मंडावी
मकान संख्या : 218/क
उम्र : 29 लिंग : पुरुष
फोटो उपलब्ध

278 NMP1992668
निर्वाचक का नाम : सुकरी बघेल
पति का नाम: सकरू बघेल
मकान संख्या : घर नं 59
उम्र : 20 लिंग : महिला
फोटो उपलब्ध

279 NMP1495001
निर्वाचक का नाम : सोनारू बघेल
पिता का नाम: सोमारू बघेल
मकान संख्या : 56
उम्र : 29 लिंग : पुरुष
फोटो उपलब्ध

280 KSZ4567368
निर्वाचक का नाम : बोंडकी मंडावी
पति का नाम: हुंगो
मकान संख्या : 61
उम्र : 62 लिंग : महिला
फोटो उपलब्ध

281 NMP1293034
निर्वाचक का नाम : सुबरी मंडावी
पति का नाम: गुडडू मंडावी
मकान संख्या : 61
उम्र : 30 लिंग : महिला
फोटो उपलब्ध

282 NMP1214790
निर्वाचक का नाम : गुडडू मंडावी
पिता का नाम: हुंगो मंडावी
मकान संख्या : 61
उम्र : 29 लिंग : पुरुष
फोटो उपलब्ध

283 NMP0616557
निर्वाचक का नाम : लखमी मंडावी
पिता का नाम: लखेश्वर मंडावी
मकान संख्या : 61क
उम्र : 52 लिंग : महिला
फोटो उपलब्ध

284 KSZ0745331
निर्वाचक का नाम : लखेश्वर मंडावी
पिता का नाम: हुंगो मंडावी
मकान संख्या : 61क
उम्र : 50 लिंग : पुरुष
फोटो उपलब्ध

285 KSZ0745349
निर्वाचक का नाम : लखमी मंडावी
पति का नाम: सन्नू मंडावी
मकान संख्या : 61/क
उम्र : 40 लिंग : महिला
फोटो उपलब्ध

286 NMP1339084
निर्वाचक का नाम : मुन्नो बघेल
पति का नाम: लखी राम बघेल
मकान संख्या : 61/क
उम्र : 29 लिंग : महिला
फोटो उपलब्ध

287 KSZ0745356
निर्वाचक का नाम : मोसू मंडावी
पिता का नाम: मोदी मंडावी
मकान संख्या : 62
उम्र : 60 लिंग : पुरुष
फोटो उपलब्ध

288 KSZ4080651
निर्वाचक का नाम : बोडो मंडावी
पति का नाम: मोसू
मकान संख्या : 62
उम्र : 55 लिंग : महिला
फोटो उपलब्ध

289 NMP1777572
निर्वाचक का नाम : सन्नी मंडावी
पति का नाम: मुकेश मडावी
मकान संख्या : 62
उम्र : 34 लिंग : महिला
फोटो उपलब्ध

290 NMP1214824
निर्वाचक का नाम : सुखराम मण्डावी
पिता का नाम: मोसू राम
मकान संख्या : 62
उम्र : 31 लिंग : पुरुष
फोटो उपलब्ध

291 NMP1214816
निर्वाचक का नाम : मुकेश मण्डावी
पिता का नाम: मोसू मण्डावी
मकान संख्या : 62
उम्र : 30 लिंग : पुरुष
फोटो उपलब्ध

292 NMP1214808
निर्वाचक का नाम : शांति मंडावी
पति का नाम: सुखराम मंडावी
मकान संख्या : 62
उम्र : 29 लिंग : महिला
फोटो उपलब्ध

293 NMP1293026
निर्वाचक का नाम : बलराम मंडावी
पिता का नाम: मोसू राम मंडावी
मकान संख्या : 62
उम्र : 28 लिंग : पुरुष
फोटो उपलब्ध

294 NMP0616565
निर्वाचक का नाम : हरीदास मंडावी
पिता का नाम: सोमारू मंडावी
मकान संख्या : 63
उम्र : 41 लिंग : पुरुष
फोटो उपलब्ध

295 NMP0620419
निर्वाचक का नाम : पारो मंडावी
पति का नाम: हरिदास मंडावी
मकान संख्या : 63
उम्र : 35 लिंग : महिला
फोटो उपलब्ध

296 NMP1989904
निर्वाचक का नाम : मनोज मंडावी
पिता का नाम: हरिदास मंडावी
मकान संख्या : 63
उम्र : 20 लिंग : पुरुष
फोटो उपलब्ध

297 KSZ4567327
निर्वाचक का नाम : सन्नु मंडावी
पिता का नाम: सोमारू
मकान संख्या : 63क
उम्र : 50 लिंग : पुरुष
फोटो उपलब्ध

298 NMP1372184
निर्वाचक का नाम : विश्वनाथ मंडावी
पिता का नाम: बुदरू मंडावी
मकान संख्या : 65
उम्र : 41 लिंग : पुरुष
फोटो उपलब्ध

299 NMP1984640
निर्वाचक का नाम : शांति मंडावी
पति का नाम: विश्वनाथ मंडावी
मकान संख्या : 65
उम्र : 31 लिंग : महिला
फोटो उपलब्ध

300 KSZ0746099
निर्वाचक का नाम : फुलसिह पोयाम
पिता का नाम: हिडमा पोयाम
मकान संख्या : 66
उम्र : 58 लिंग : पुरुष
फोटो उपलब्ध

301 KSZ4567319
निर्वाचक का नाम : लच्छु पोयाम
पिता का नाम: बतास पोयाम
मकान संख्या : 68
उम्र : 60 लिंग : पुरुष
फोटो उपलब्ध

302 KSZ4079604
निर्वाचक का नाम : गुंजी पोयाम
पति का नाम: लच्छु
मकान संख्या : 68
उम्र : 56 लिंग : महिला
फोटो उपलब्ध

303 NMP1978733
निर्वाचक का नाम : ललिता कश्यप
पिता का नाम: लच्छू कश्यप
मकान संख्या : 68
उम्र : 34 लिंग : महिला
फोटो उपलब्ध

304 NMP1214832
निर्वाचक का नाम : ललित पोयाम
पिता का नाम: लच्छु पोयाम
मकान संख्या : 68
उम्र : 32 लिंग : पुरुष
फोटो उपलब्ध

305 NMP1898683
निर्वाचक का नाम : चिंटू कश्यप
पिता का नाम: नानी राम कश्यप
मकान संख्या : 68
उम्र : 27 लिंग : पुरुष
फोटो उपलब्ध

306 NMP1898543
निर्वाचक का नाम : सोनी कश्यप
पति का नाम: चिंटू कश्यप
मकान संख्या : 68
उम्र : 24 लिंग : महिला
फोटो उपलब्ध

307 NMP1984772
निर्वाचक का नाम : झरना पोयाम
पति का नाम: ललित पोयाम
मकान संख्या : 68
उम्र : 23 लिंग : महिला
फोटो उपलब्ध

308 KSZ4567699
निर्वाचक का नाम : रुकदई कश्यप
पति का नाम: दामू कश्यप
मकान संख्या : 70
उम्र : 60 लिंग : महिला
फोटो उपलब्ध

309 KSZ4080644
निर्वाचक का नाम : रेफती पोयाम
पति का नाम: बीसना थ
मकान संख्या : 70
उम्र : 43 लिंग : महिला
फोटो उपलब्ध

310 KSZ4567137
निर्वाचक का नाम : बीसनाथ पोयाम
पिता का नाम: दामू
मकान संख्या : 70
उम्र : 40 लिंग : पुरुष
फोटो उपलब्ध

311 NMP1898469
निर्वाचक का नाम : शंकर कश्यप
पिता का नाम: बीसनाथ कश्यप
मकान संख्या : 70
उम्र : 36 लिंग : पुरुष
फोटो उपलब्ध

312 NMP1372192
निर्वाचक का नाम : संगीता कश्यप
पिता का नाम: दामू कश्यप
मकान संख्या : 70
उम्र : 28 लिंग : महिला
फोटो उपलब्ध

313 NMP1898345
निर्वाचक का नाम : ललिता कश्यप
पति का नाम: शंकर कश्यप
मकान संख्या : 70
उम्र : 21 लिंग : महिला
फोटो उपलब्ध

314 NMP1898428
निर्वाचक का नाम : शिवानी कश्यप
पिता का नाम: बिसनाथ कश्यप
मकान संख्या : 70
उम्र : 21 लिंग : महिला
फोटो उपलब्ध

315 KSZ4567285
निर्वाचक का नाम : झम्मू पोयाम
पिता का नाम: दशी
मकान संख्या : 71
उम्र : 60 लिंग : पुरुष
फोटो उपलब्ध

316 KSZ4567590
निर्वाचक का नाम : बालमती पोयाम
पति का नाम: झम्मू
मकान संख्या : 71
उम्र : 57 लिंग : महिला
फोटो उपलब्ध

317 NMP1214840
निर्वाचक का नाम : शिव कश्यप
पिता का नाम: झम्मू कश्यप
मकान संख्या : 71
उम्र : 31 लिंग : पुरुष
फोटो उपलब्ध

318 NMP1214857
निर्वाचक का नाम : सोनी कश्यप
पति का नाम: शिव कश्यप
मकान संख्या : 71
उम्र : 29 लिंग : महिला
फोटो उपलब्ध

319 NMP1978543
निर्वाचक का नाम : धनो कश्यप
पति का नाम: महेश कश्यप
मकान संख्या : 71
उम्र : 27 लिंग : महिला
फोटो उपलब्ध

320 NMP1978527
निर्वाचक का नाम : महेश कश्यप
पिता का नाम: जम्मू कश्यप
मकान संख्या : 71
उम्र : 24 लिंग : पुरुष
फोटो उपलब्ध

321 KSZ0745737
निर्वाचक का नाम : सन्तु पोड़यामी
पिता का नाम: टांगरु पोड़यामी
मकान संख्या : 72
उम्र : 42 लिंग : पुरुष
फोटो उपलब्ध

322 NMP0693143
निर्वाचक का नाम : राजू पोडियाम
अन्य: टांगरू पोडियाम
मकान संख्या : 72
उम्र : 38 लिंग : पुरुष
फोटो उपलब्ध

323 NMP0693135
निर्वाचक का नाम : मेहतरीन पोड़यामी
पति का नाम: सन्तु पोड़यामी
मकान संख्या : 72
उम्र : 36 लिंग : महिला
फोटो उपलब्ध

324 NMP1066000
निर्वाचक का नाम : मासा राम सोढी
पिता का नाम: बोडडा सोढ़ी
मकान संख्या : 73 क
उम्र : 34 लिंग : पुरुष
फोटो उपलब्ध

325 NMP1065994
निर्वाचक का नाम : खेमबती सोढी
पति का नाम: मासा राम सोढ़ी
मकान संख्या : 73 क
उम्र : 34 लिंग : महिला
फोटो उपलब्ध

326 NMP1066018
निर्वाचक का नाम : सामनाथ सोढी
पिता का नाम: मांझी सोढी
मकान संख्या : 73 क
उम्र : 33 लिंग : पुरुष
फोटो उपलब्ध

327 NMP1066026
निर्वाचक का नाम : श्याम सिंह सोढी
पिता का नाम: बोडडा सोढ़ी
मकान संख्या : 73 क
उम्र : 32 लिंग : पुरुष
फोटो उपलब्ध

328 NMP1978667
निर्वाचक का नाम : सामो मंडावी
पति का नाम: बलदेव मडावी
मकान संख्या : 74
उम्र : 22 लिंग : महिला
फोटो उपलब्ध

329 NMP1978642
निर्वाचक का नाम : बलदेव मडावी
पिता का नाम: जग्गू मडावी
मकान संख्या : 74क
उम्र : 24 लिंग : पुरुष
फोटो उपलब्ध

330 KSZ4567947
निर्वाचक का नाम : मोटली मंडावी
पिता का नाम: जग्गू
मकान संख्या : 74क
उम्र : 60 लिंग : पुरुष
फोटो उपलब्ध

331 KSZ4567988
निर्वाचक का नाम : जग्गु मंडावी
पिता का नाम: मांहगु
मकान संख्या : 74क
उम्र : 55 लिंग : पुरुष
फोटो उपलब्ध

332 NMP1139062
निर्वाचक का नाम : जगरनाथ मण्डावी
पिता का नाम: जग्गु मण्डावी
मकान संख्या : 74 क
उम्र : 34 लिंग : पुरुष
फोटो उपलब्ध

333 NMP1139104
निर्वाचक का नाम : दशरी मण्डावी
पति का नाम: जगरनाथ मण्डावी
मकान संख्या : 74 क
उम्र : 32 लिंग : महिला
फोटो उपलब्ध

334 NMP0616649
निर्वाचक का नाम : पतीराम मंडावी
पिता का नाम: सोमारू मंडावी
मकान संख्या : 75
उम्र : 64 लिंग : पुरुष
फोटो उपलब्ध

335 NMP0616656
निर्वाचक का नाम : सुकन्देईई् मंडावी
पति का नाम: रामनाथ मंडावी
मकान संख्या : 75
उम्र : 54 लिंग : महिला
फोटो उपलब्ध

336 KSZ4079612
निर्वाचक का नाम : रामनाथ मंडावी
पिता का नाम: सोमारू
मकान संख्या : 75
उम्र : 52 लिंग : पुरुष
फोटो उपलब्ध

337 NMP1541259
निर्वाचक का नाम : पार्वती मंडावी
पति का नाम: रमेश मंडावी
मकान संख्या : 75
उम्र : 31 लिंग : महिला
फोटो उपलब्ध

338 NMP1214873
निर्वाचक का नाम : रमेश मंडावी
पिता का नाम: पती मंडावी
मकान संख्या : 75
उम्र : 29 लिंग : पुरुष
फोटो उपलब्ध

339 KSZ4079620
निर्वाचक का नाम : सन्नी मंडावी
पति का नाम: मनी
मकान संख्या : 75क
उम्र : 55 लिंग : महिला
फोटो उपलब्ध

340 KSZ0745661
निर्वाचक का नाम : मनी मंडावी
पिता का नाम: मांहगू मंडावी
मकान संख्या : 75क
उम्र : 53 लिंग : पुरुष
फोटो उपलब्ध

341 NMP0616672
निर्वाचक का नाम : तुलैया मंडावी
पिता का नाम: सोनारू मंडावी
मकान संख्या : 77
उम्र : 68 लिंग : पुरुष
फोटो उपलब्ध

342 KSZ0745679
निर्वाचक का नाम : गागरी मंडावी
पति का नाम: तुलैया मंडावी
मकान संख्या : 77
उम्र : 65 लिंग : महिला
फोटो उपलब्ध

343 KSZ4567343
निर्वाचक का नाम : बिताय मंडावी
पति का नाम: हन्दो मंडावी
मकान संख्या : 78
उम्र : 55 लिंग : महिला
फोटो उपलब्ध

344 KSZ4567350
निर्वाचक का नाम : मंगल मंडावी
पिता का नाम: मगंलू
मकान संख्या : 78
उम्र : 53 लिंग : पुरुष
फोटो उपलब्ध

345 NMP0616698
निर्वाचक का नाम : बुधरी आन्दो
पिता का नाम: आन्दो मंडावी
मकान संख्या : 78
उम्र : 43 लिंग : महिला
फोटो उपलब्ध

346 NMP1534908
निर्वाचक का नाम : जमुना देवी मांडवी
पिता का नाम: अन्दो मांडवी
मकान संख्या : 78
उम्र : 26 लिंग : महिला
फोटो उपलब्ध

347 NMP0616714
निर्वाचक का नाम : मंगलु मंडावी
पिता का नाम: रुपा मंडावी
मकान संख्या : 78क
उम्र : 55 लिंग : महिला
फोटो उपलब्ध

348 NMP1214881
निर्वाचक का नाम : सुखराम मण्डावी
पिता का नाम: मंगलू मण्डावी
मकान संख्या : 78/क
उम्र : 30 लिंग : पुरुष
फोटो उपलब्ध

349 KSZ4567376
निर्वाचक का नाम : जोगा कश्यप
पिता का नाम: भुरसू
मकान संख्या : 79
उम्र : 62 लिंग : पुरुष
फोटो उपलब्ध

350 NMP1339092
निर्वाचक का नाम : आयतु कश्यप
पिता का नाम: जोगा कश्यप
मकान संख्या : 79
उम्र : 29 लिंग : पुरुष
फोटो उपलब्ध

351 NMP1339100
निर्वाचक का नाम : सोनारी कश्यप
पति का नाम: आयतु कश्यप
मकान संख्या : 79
उम्र : 29 लिंग : महिला
फोटो उपलब्ध

352 NMP0616730
निर्वाचक का नाम : बोजा कश्यप
पिता का नाम: सन्नु कश्यप
मकान संख्या : 81
उम्र : 52 लिंग : पुरुष
फोटो उपलब्ध

353 NMP1372101
निर्वाचक का नाम : सुकरू कश्यप
पिता का नाम: बोंजा कश्यप
मकान संख्या : 81
उम्र : 41 लिंग : पुरुष
फोटो उपलब्ध

354 NMP1065986
निर्वाचक का नाम : सोमारू कश्यप
पिता का नाम: बोंजा कश्यप
मकान संख्या : 81
उम्र : 32 लिंग : पुरुष
फोटो उपलब्ध

355 NMP1066034
निर्वाचक का नाम : राजू कवासी
पिता का नाम: आयतु कवासी
मकान संख्या : 81
उम्र : 32 लिंग : पुरुष
फोटो उपलब्ध

356 NMP1292911
निर्वाचक का नाम : सोमारी कवासी
पति का नाम: राजू कवासी
मकान संख्या : 81
उम्र : 30 लिंग : महिला
फोटो उपलब्ध

357 NMP1390632
निर्वाचक का नाम : रिंकी कुंजाम
पति का नाम: सुकलू कुंजाम
मकान संख्या : 81
उम्र : 28 लिंग : महिला
फोटो उपलब्ध

358 NMP1339126
निर्वाचक का नाम : टांगरू मुचाकी
पिता का नाम: सुको मुचाकी
मकान संख्या : 82
उम्र : 60 लिंग : पुरुष
फोटो उपलब्ध

359 KSZ0745653
निर्वाचक का नाम : हुंगो कश्यप
पिता का नाम: सुक्को कश्यप
मकान संख्या : 82
उम्र : 58 लिंग : पुरुष
फोटो उपलब्ध

360 NMP1339134
निर्वाचक का नाम : लछनदई मुचाकी
पति का नाम: टांगरू मुचाकी
मकान संख्या : 82
उम्र : 55 लिंग : महिला
फोटो उपलब्ध

361 KSZ4568002
निर्वाचक का नाम : काडे कश्यप
पति का नाम: हुन्गो कश्यप
मकान संख्या : 82
उम्र : 53 लिंग : महिला
फोटो उपलब्ध

362 KSZ0745687
निर्वाचक का नाम : सोमड़ी मंडावी
पति का नाम: दूलगो मडावी
मकान संख्या : 82
उम्र : 40 लिंग : महिला
फोटो उपलब्ध

363 NMP0616748
निर्वाचक का नाम : मासे कश्यप
पिता का नाम: हुन्गो कश्यप
मकान संख्या : 82
उम्र : 37 लिंग : महिला
फोटो उपलब्ध

364 NMP1339142
निर्वाचक का नाम : दुलगो मंडावी
पिता का नाम: आयतु मंडावी
मकान संख्या : 82
उम्र : 35 लिंग : पुरुष
फोटो उपलब्ध

365 NMP0616763
निर्वाचक का नाम : कोसी सोढी
पति का नाम: फगनु सोढी
मकान संख्या : 83
उम्र : 67 लिंग : महिला
फोटो उपलब्ध

366 KSZ0745695
निर्वाचक का नाम : सोमारी सोढी
पति का नाम: मंगडू सोढी
मकान संख्या : 83
उम्र : 49 लिंग : महिला
फोटो उपलब्ध

367 NMP0876425
निर्वाचक का नाम : लखमू सोढी
पिता का नाम: फगनू सोढी सोढी
मकान संख्या : 83
उम्र : 37 लिंग : पुरुष
फोटो उपलब्ध

368 NMP0876433
निर्वाचक का नाम : विमला सोढी
पति का नाम: लखमू सोढी सोढी
मकान संख्या : 83
उम्र : 35 लिंग : महिला
फोटो उपलब्ध

369 NMP1339159
निर्वाचक का नाम : सुकड़ी मंडावी
पति का नाम: फगनू मंडावी
मकान संख्या : 83
उम्र : 32 लिंग : महिला
फोटो उपलब्ध

370 NMP1813054
निर्वाचक का नाम : राधा सोढ़ी
माता का नाम: सोमारी सोढ़ी
मकान संख्या : 83
उम्र : 31 लिंग : महिला
फोटो उपलब्ध

371 NMP1812775
निर्वाचक का नाम : संजय सोढ़ी
माता का नाम: सोमारी सोढ़ी
मकान संख्या : 83
उम्र : 27 लिंग : पुरुष
फोटो उपलब्ध

372 NMP1812981
निर्वाचक का नाम : कमलेश सोढ़ी
माता का नाम: सोमारी सोढ़ी
मकान संख्या : 83
उम्र : 27 लिंग : पुरुष
फोटो उपलब्ध

373 NMP1813096
निर्वाचक का नाम : सीताबती सोढ़ी
पति का नाम: कमलेश सोढ़ी
मकान संख्या : 83
उम्र : 26 लिंग : महिला
फोटो उपलब्ध

374 NMP1813005
निर्वाचक का नाम : दिनेश सोढ़ी
माता का नाम: सोमारी सोढ़ी
मकान संख्या : 83
उम्र : 20 लिंग : पुरुष
फोटो उपलब्ध

375 KSZ4567855
निर्वाचक का नाम : आयतू सोढ़ी
पिता का नाम: आयतु सोढ़ी
मकान संख्या : 84
उम्र : 50 लिंग : पुरुष
फोटो उपलब्ध

376 NMP1139161
निर्वाचक का नाम : झितरू सोढी
पिता का नाम: मासो सोढी
मकान संख्या : 84
उम्र : 43 लिंग : पुरुष
फोटो उपलब्ध

377 KSZ4079117
निर्वाचक का नाम : डेगो सोढ़ी
पिता का नाम: मासो
मकान संख्या : 84
उम्र : 43 लिंग : पुरुष
फोटो उपलब्ध

378 NMP0693176
निर्वाचक का नाम : सामबती सोढी
पति का नाम: डेगो सोढ़ी
मकान संख्या : 84
उम्र : 38 लिंग : महिला
फोटो उपलब्ध

379 NMP1744465
निर्वाचक का नाम : सुनीता सोढ़ी
पिता का नाम: आयतू सोढ़ी
मकान संख्या : 84
उम्र : 23 लिंग : महिला
फोटो उपलब्ध

380 NMP1744572
निर्वाचक का नाम : बालमती सोढ़ी
पिता का नाम: आयतु सोढ़ी
मकान संख्या : 84
उम्र : 21 लिंग : महिला
फोटो उपलब्ध

381 KSZ4079174
निर्वाचक का नाम : मडडा कश्यप
पिता का नाम: कोंदा
मकान संख्या : 85
उम्र : 61 लिंग : पुरुष
फोटो उपलब्ध

382 KSZ4079182
निर्वाचक का नाम : फगनी कश्यप
पति का नाम: मडडा
मकान संख्या : 85
उम्र : 56 लिंग : महिला
फोटो उपलब्ध

383 NMP0876441
निर्वाचक का नाम : चीतु कश्यप
पिता का नाम: मडडा कश्यप कश्यप
मकान संख्या : 85
उम्र : 45 लिंग : पुरुष
फोटो उपलब्ध

384 NMP0876458
निर्वाचक का नाम : पीलू कश्यप
पिता का नाम: मडडा कश्यप कश्यप
मकान संख्या : 85
उम्र : 43 लिंग : पुरुष
फोटो उपलब्ध

385 NMP1214899
निर्वाचक का नाम : पारो कश्यप
पति का नाम: चीतु कश्यप
मकान संख्या : 85
उम्र : 30 लिंग : महिला
फोटो उपलब्ध

386 NMP1803709
निर्वाचक का नाम : देवकी कश्यप
पति का नाम: पीलू कश्यप
मकान संख्या : 85
उम्र : 28 लिंग : महिला
फोटो उपलब्ध

387 NMP1802701
निर्वाचक का नाम : राधा कश्यप
पिता का नाम: गोन्चू कश्यप
मकान संख्या : 85
उम्र : 21 लिंग : महिला
फोटो उपलब्ध

388 KSZ4567889
निर्वाचक का नाम : सुकड़ा कुर्मी
पिता का नाम: आयतू
मकान संख्या : 86
उम्र : 70 लिंग : पुरुष
फोटो उपलब्ध

389 KSZ4079067
निर्वाचक का नाम : पायको कुर्मी
पति का नाम: सुकड़ा
मकान संख्या : 86
उम्र : 66 लिंग : महिला
फोटो उपलब्ध

390 NMP0616797
निर्वाचक का नाम : बुधरु कर्मा
पिता का नाम: सुक्ढा कर्मा
मकान संख्या : 86
उम्र : 47 लिंग : पुरुष
फोटो उपलब्ध

391 KSZ4079943
निर्वाचक का नाम : मंगलु कुर्मी
पिता का नाम: सुकड़ा
मकान संख्या : 86
उम्र : 43 लिंग : पुरुष
फोटो उपलब्ध

392 NMP1372119
निर्वाचक का नाम : सुकमती कुर्मी
पिता का नाम: सुकडा कुर्मी
मकान संख्या : 86
उम्र : 41 लिंग : महिला
फोटो उपलब्ध

393 NMP0876474
निर्वाचक का नाम : राजू कुर्मी
पिता का नाम: सुकडा कुर्मी कुर्मी
मकान संख्या : 86
उम्र : 38 लिंग : पुरुष
फोटो उपलब्ध

394 NMP0616805
निर्वाचक का नाम : सुबती कुर्मी
पति का नाम: बुदरू कुर्मी
मकान संख्या : 86
उम्र : 37 लिंग : महिला
फोटो उपलब्ध

395 NMP0616813
निर्वाचक का नाम : दसोदा कुर्मी
पति का नाम: मंगलू कुर्मी
मकान संख्या : 86
उम्र : 37 लिंग : महिला
फोटो उपलब्ध

396 NMP1372234
निर्वाचक का नाम : पांडे कुर्मी
पति का नाम: राजू कुर्मी
मकान संख्या : 86
उम्र : 28 लिंग : महिला
फोटो उपलब्ध

397 KSZ4567764
निर्वाचक का नाम : बुटलु सोढ़ी
पिता का नाम: मासो
मकान संख्या : 87
उम्र : 61 लिंग : पुरुष
फोटो उपलब्ध

398 KSZ4079059
निर्वाचक का नाम : बुधरी सोढ़ी
पति का नाम: बुटलु
मकान संख्या : 87
उम्र : 55 लिंग : महिला
फोटो उपलब्ध

399 NMP0616821
निर्वाचक का नाम : रघुनाथ मंडावी
पिता का नाम: सोमारू मंडावी
मकान संख्या : 88
उम्र : 65 लिंग : पुरुष
फोटो उपलब्ध

400 KSZ4567822
निर्वाचक का नाम : सुवली मंडावी
पति का नाम: रघुनाथ
मकान संख्या : 88
उम्र : 60 लिंग : महिला
फोटो उपलब्ध

401 NMP1139260
निर्वाचक का नाम : कमलू मण्डावी
पिता का नाम: रघुनाथ मण्डावी
मकान संख्या : 88
उम्र : 33 लिंग : पुरुष
फोटो उपलब्ध

402 NMP1339167
निर्वाचक का नाम : कमल सिंह मंडावी
पिता का नाम: रघुनाथ मंडावी
मकान संख्या : 88
उम्र : 32 लिंग : पुरुष
फोटो उपलब्ध

403 NMP1829555
निर्वाचक का नाम : कामेश्वरी मंडावी
पति का नाम: कमल सिंह मडावी
मकान संख्या : 88
उम्र : 28 लिंग : महिला
फोटो उपलब्ध

404 NMP1832633
निर्वाचक का नाम : सोमारी मडावी
पति का नाम: कमलू मडावी
मकान संख्या : 88
उम्र : 24 लिंग : महिला
फोटो उपलब्ध

405 KSZ4079166
निर्वाचक का नाम : मासे सोढ़ी
पिता का नाम: टोरका
मकान संख्या : 89
उम्र : 45 लिंग : महिला
फोटो उपलब्ध

406 KSZ4079372
निर्वाचक का नाम : सोमरी सोढ़ी
पिता का नाम: टोरका
मकान संख्या : 89
उम्र : 45 लिंग : महिला
फोटो उपलब्ध

407 NMP0876490
निर्वाचक का नाम : बुदरी सोढी
पिता का नाम: टोरका सोढी सोढी
मकान संख्या : 89
उम्र : 45 लिंग : महिला
फोटो उपलब्ध

408 NMP0876508
निर्वाचक का नाम : कविता सोढी
पिता का नाम: टोरका सोढी सोढी
मकान संख्या : 89
उम्र : 38 लिंग : महिला
फोटो उपलब्ध

409 NMP0616839
निर्वाचक का नाम : बिजू सोढ़ी
पिता का नाम: टोरका सोढ़ी
मकान संख्या : 89
उम्र : 37 लिंग : महिला
फोटो उपलब्ध

410 NMP0616847
निर्वाचक का नाम : रूकमनी सोढ़ी
पति का नाम: बिज्जू सोढ़ी
मकान संख्या : 89
उम्र : 36 लिंग : महिला
फोटो उपलब्ध

411 NMP0616888
निर्वाचक का नाम : संजय कश्यप
पिता का नाम: सामू कश्यप
मकान संख्या : 90
उम्र : 40 लिंग : पुरुष
फोटो उपलब्ध

412 NMP0620484
निर्वाचक का नाम : कमली कश्यप
पति का नाम: संजय कश्यप
मकान संख्या : 90
उम्र : 36 लिंग : महिला
फोटो उपलब्ध

413 NMP0980730
निर्वाचक का नाम : पार्वती कश्यप
पति का नाम: राजू कश्यप
मकान संख्या : 90
उम्र : 33 लिंग : महिला
फोटो उपलब्ध

414 NMP1390681
निर्वाचक का नाम : संजय कश्यप
पिता का नाम: रमेश कश्यप
मकान संख्या : 90
उम्र : 28 लिंग : पुरुष
फोटो उपलब्ध

415 NMP1934165
निर्वाचक का नाम : कुमारी ममता कर्मा
पिता का नाम: मनलूराम कर्मा
मकान संख्या : 91
उम्र : 20 लिंग : महिला
फोटो उपलब्ध

416 NMP1139013
निर्वाचक का नाम : सोनादई कश्यप
पति का नाम: रामधर कश्यप
मकान संख्या : 101
उम्र : 34 लिंग : महिला
फोटो उपलब्ध

417 NMP1993146
निर्वाचक का नाम : सुमित्रा कश्यप
पति का नाम: सुन्दर लाल कश्यप
मकान संख्या : एच.नं. 57
उम्र : 24 लिंग : महिला
फोटो उपलब्ध

418 NMP1922848
निर्वाचक का नाम : इतवारी बघेल
पति का नाम: आयतू बघेल
मकान संख्या : 70
उम्र : 86 लिंग : महिला
फोटो उपलब्ध

419 KSZ4078846
निर्वाचक का नाम : भागरथी कश्यप
पिता का नाम: डुन्डा
मकान संख्या : 91
उम्र : 61 लिंग : पुरुष
फोटो उपलब्ध

420 KSZ4078911
निर्वाचक का नाम : गुंजी कश्यप
पति का नाम: भागीरथी
मकान संख्या : 91
उम्र : 60 लिंग : महिला
फोटो उपलब्ध

421 NMP1372127
निर्वाचक का नाम : शांति कश्यप
पिता का नाम: भागरथी कश्यप
मकान संख्या : 91
उम्र : 41 लिंग : महिला
फोटो उपलब्ध

422 NMP1934090
निर्वाचक का नाम : बंटू कश्यप
पिता का नाम: भागीरथी कश्यप
मकान संख्या : 91
उम्र : 37 लिंग : पुरुष
फोटो उपलब्ध

423 NMP0980748
निर्वाचक का नाम : जयमनी कश्यप
पति का नाम: बंटु कश्यप
मकान संख्या : 91
उम्र : 34 लिंग : महिला
फोटो उपलब्ध

424 NMP1339175
निर्वाचक का नाम : दासु कश्यप
पिता का नाम: भागरथी कश्यप
मकान संख्या : 91
उम्र : 33 लिंग : पुरुष
फोटो उपलब्ध

425 NMP1743053
निर्वाचक का नाम : संगीता कश्यप
पिता का नाम: दासु कश्यप
मकान संख्या : 91
उम्र : 26 लिंग : महिला
फोटो उपलब्ध

426 NMP0693226
निर्वाचक का नाम : सनमती बघेल
पति का नाम: ईश्वर बघेल
मकान संख्या : 92
उम्र : 75 लिंग : महिला
फोटो उपलब्ध

427 NMP0693234
निर्वाचक का नाम : कोन्दा बघेल
पिता का नाम: गडरू बघेल
मकान संख्या : 92
उम्र : 69 लिंग : पुरुष
फोटो उपलब्ध

428 NMP0617340
निर्वाचक का नाम : मंगडु कश्यप
पिता का नाम: भैरा कश्यप
मकान संख्या : 93
उम्र : 65 लिंग : पुरुष
फोटो उपलब्ध

429 NMP0617357
निर्वाचक का नाम : रयमती कश्यप
पति का नाम: मंगडूराम कश्यप
मकान संख्या : 93
उम्र : 44 लिंग : महिला
फोटो उपलब्ध

430 NMP0876557
निर्वाचक का नाम : मुन्ना कश्यप
पिता का नाम: मंगडू कश्यप कश्यप
मकान संख्या : 93
उम्र : 43 लिंग : पुरुष
फोटो उपलब्ध

431 NMP0876565
निर्वाचक का नाम : चैती कश्यप
पति का नाम: मुन्ना कश्यप कश्यप
मकान संख्या : 93
उम्र : 41 लिंग : महिला
फोटो उपलब्ध

432 NMP1372150
निर्वाचक का नाम : केला कश्यप
पिता का नाम: मंगडू कश्यप
मकान संख्या : 93
उम्र : 41 लिंग : पुरुष
फोटो उपलब्ध

433 NMP0617365
निर्वाचक का नाम : अन्ती कश्यप
पति का नाम: सुकरू कश्यप
मकान संख्या : 93
उम्र : 39 लिंग : महिला
फोटो उपलब्ध

434 NMP0617373
निर्वाचक का नाम : मिटठू कश्यप
पिता का नाम: बोंजा कश्यप
मकान संख्या : 93
उम्र : 38 लिंग : पुरुष
फोटो उपलब्ध

435 NMP0876573
निर्वाचक का नाम : गागरा कश्यप
पिता का नाम: मंगडू कश्यप कश्यप
मकान संख्या : 93
उम्र : 38 लिंग : पुरुष
फोटो उपलब्ध

436 NMP0692764
निर्वाचक का नाम : तिरूपति कश्यप
पिता का नाम: मगडू कश्यप
मकान संख्या : 93
उम्र : 38 लिंग : पुरुष
फोटो उपलब्ध

437 NMP0617381
निर्वाचक का नाम : सुकरुराम कश्यप
पिता का नाम: मंगडूराम कश्यप
मकान संख्या : 93
उम्र : 37 लिंग : पुरुष
फोटो उपलब्ध

438 NMP0876409
निर्वाचक का नाम : नीला कश्यप
पति का नाम: तिरूपति कश्यप
मकान संख्या : 93
उम्र : 31 लिंग : महिला
फोटो उपलब्ध

439 NMP1339191
निर्वाचक का नाम : बोगी कश्यप
पिता का नाम: मंगडु कश्यप
मकान संख्या : 93
उम्र : 29 लिंग : पुरुष
फोटो उपलब्ध

440 NMP1975796
निर्वाचक का नाम : रेशमा कश्यप
पति का नाम: सौरभ कश्यप
मकान संख्या : 93
उम्र : 29 लिंग : महिला
फोटो उपलब्ध

441 NMP1743194
निर्वाचक का नाम : सौरभ कश्यप
पिता का नाम: मगडू कश्यप
मकान संख्या : 93
उम्र : 22 लिंग : पुरुष
फोटो उपलब्ध

442 NMP1934140
निर्वाचक का नाम : ओम प्रकाश कश्यप
पिता का नाम: सुक्को कश्यप
मकान संख्या : 93क
उम्र : 25 लिंग : पुरुष
फोटो उपलब्ध

443 NMP1934157
निर्वाचक का नाम : मीना कश्यप
पिता का नाम: सुक्को कश्यप
मकान संख्या : 93क
उम्र : 24 लिंग : महिला
फोटो उपलब्ध

444 KSZ4567954
निर्वाचक का नाम : सुक्को कश्यप
पिता का नाम: भैरा
मकान संख्या : 93क
उम्र : 51 लिंग : पुरुष
फोटो उपलब्ध

445 NMP0617399
निर्वाचक का नाम : चेती कश्यप
पिता का नाम: सुकड़ा कश्यप
मकान संख्या : 93क
उम्र : 51 लिंग : महिला
फोटो उपलब्ध

446 NMP0617415
निर्वाचक का नाम : मंगलु कश्यप
पिता का नाम: कोंदा कश्यप
मकान संख्या : 95
उम्र : 57 लिंग : पुरुष
फोटो उपलब्ध

447 NMP0617423
निर्वाचक का नाम : कप्पे कश्यप
पति का नाम: मंगलु कश्यप
मकान संख्या : 95
उम्र : 55 लिंग : महिला
फोटो उपलब्ध

448 NMP1372135
निर्वाचक का नाम : सुबती कश्यप
पिता का नाम: मंगलु कश्यप
मकान संख्या : 95
उम्र : 41 लिंग : महिला
फोटो उपलब्ध

449 NMP1832450
निर्वाचक का नाम : जगरी कश्यप
पति का नाम: हीड्मो कश्यप
मकान संख्या : 95
उम्र : 37 लिंग : महिला
फोटो उपलब्ध

450 NMP0876599
निर्वाचक का नाम : हिडमो कश्यप
पिता का नाम: मंगलू कश्यप कश्यप
मकान संख्या : 95
उम्र : 34 लिंग : पुरुष
फोटो उपलब्ध

451 NMP1911478
निर्वाचक का नाम : अनिल कश्यप
पिता का नाम: मंगलु कश्यप
मकान संख्या : 95
उम्र : 27 लिंग : पुरुष
फोटो उपलब्ध

452 NMP1911262
निर्वाचक का नाम : कुमारी कश्यप
पति का नाम: अनिल कश्यप
मकान संख्या : 95
उम्र : 23 लिंग : महिला
फोटो उपलब्ध

453 NMP1911452
निर्वाचक का नाम : कमलेश कश्यप
पिता का नाम: मंगलू कश्यप
मकान संख्या : 95
उम्र : 23 लिंग : पुरुष
फोटो उपलब्ध

454 NMP0876615
निर्वाचक का नाम : मैतुराम बघेल
पिता का नाम: बुदरू बघेल बघेल
मकान संख्या : 96
उम्र : 50 लिंग : पुरुष
फोटो उपलब्ध

455 NMP0876623
निर्वाचक का नाम : मालती बघेल
पति का नाम: मैतु बघेल बघेल
मकान संख्या : 96
उम्र : 48 लिंग : महिला
फोटो उपलब्ध

456 NMP1065945
निर्वाचक का नाम : लखी बघेल
पिता का नाम: मेहत्तर बघेल
मकान संख्या : 96
उम्र : 33 लिंग : पुरुष
फोटो उपलब्ध

457 NMP1139187
निर्वाचक का नाम : अंजली कश्यप
पति का नाम: अजय कश्यप
मकान संख्या : 96
उम्र : 30 लिंग : महिला
फोटो उपलब्ध

458 NMP1534981
निर्वाचक का नाम : दीप्ती बघेल
पति का नाम: नानी बघेल
मकान संख्या : 96
उम्र : 29 लिंग : महिला
फोटो उपलब्ध

459 NMP1937234
निर्वाचक का नाम : पूनम बघेल
पिता का नाम: मैतुराम बघेल
मकान संख्या : 96
उम्र : 19 लिंग : महिला
फोटो उपलब्ध

460 NMP0617449
निर्वाचक का नाम : झिमटु सोढ़ी
पिता का नाम: पाकलू सोढ़ी
मकान संख्या : 98
उम्र : 62 लिंग : पुरुष
फोटो उपलब्ध

461 NMP0617456
निर्वाचक का नाम : मगली सोढ़ी
पति का नाम: झिमटु सोढ़ी
मकान संख्या : 98
उम्र : 59 लिंग : महिला
फोटो उपलब्ध

462 NMP0876631
निर्वाचक का नाम : राजकुमार सोढी
पिता का नाम: झिमटू सोढी सोढी
मकान संख्या : 98
उम्र : 36 लिंग : पुरुष
फोटो उपलब्ध

463 NMP1626621
निर्वाचक का नाम : सुनीता सोढ़ी
पिता का नाम: झिमटू सोढ़ी
मकान संख्या : 98
उम्र : 23 लिंग : महिला
फोटो उपलब्ध

464 NMP0617472
निर्वाचक का नाम : महादेव सोढ़ी
पिता का नाम: पाकलु सोढ़ी
मकान संख्या : 98क
उम्र : 57 लिंग : पुरुष
फोटो उपलब्ध

465 NMP0617480
निर्वाचक का नाम : दशमी सोढ़ी
पति का नाम: महादेव सोढ़ी
मकान संख्या : 98क
उम्र : 55 लिंग : महिला
फोटो उपलब्ध

466 NMP0951368
निर्वाचक का नाम : रामधर कश्यप
पिता का नाम: अन्दो कश्यप
मकान संख्या : 101
उम्र : 33 लिंग : पुरुष
फोटो उपलब्ध

467 KSZ4078978
निर्वाचक का नाम : पोदिये सोढ़ी
पति का नाम: पाकलु
मकान संख्या : 102
उम्र : 61 लिंग : महिला
फोटो उपलब्ध

468 NMP0876649
निर्वाचक का नाम : पीसो सोढी
पति का नाम: सोमारू सोढी सोढी
मकान संख्या : 102
उम्र : 54 लिंग : महिला
फोटो उपलब्ध

469 KSZ4079034
निर्वाचक का नाम : चैतु सोढ़ी
पिता का नाम: पाकलू
मकान संख्या : 102
उम्र : 49 लिंग : पुरुष
फोटो उपलब्ध

470 NMP0616938
निर्वाचक का नाम : दुलसाय सोढ़ी
पिता का नाम: पाकलू सोढ़ी
मकान संख्या : 102
उम्र : 48 लिंग : पुरुष
फोटो उपलब्ध

471 KSZ4079364
निर्वाचक का नाम : सोनारू सोढ़ी
पिता का नाम: पाकलू
मकान संख्या : 102
उम्र : 47 लिंग : पुरुष
फोटो उपलब्ध

472 NMP1016930
निर्वाचक का नाम : रीना सोढ़ी
पति का नाम: दूलसाय सोढ़ी
मकान संख्या : 102
उम्र : 47 लिंग : महिला
फोटो उपलब्ध

473 NMP0616946
निर्वाचक का नाम : सोमारी सोढ़ी
पिता का नाम: सोनारू सोढ़ी
मकान संख्या : 102
उम्र : 45 लिंग : महिला
फोटो उपलब्ध

474 KSZ4079042
निर्वाचक का नाम : सोमडी सोढ़ी
पिता का नाम: चैतू
मकान संख्या : 102
उम्र : 40 लिंग : महिला
फोटो उपलब्ध

475 NMP1214907
निर्वाचक का नाम : बोटी कश्यप
पिता का नाम: मंगदू कश्यप
मकान संख्या : 102
उम्र : 31 लिंग : पुरुष
फोटो उपलब्ध

476 NMP1292895
निर्वाचक का नाम : लछनी कश्यप
पति का नाम: बोटी कश्यप
मकान संख्या : 102
उम्र : 31 लिंग : महिला
फोटो उपलब्ध

477 NMP1769066
निर्वाचक का नाम : सुकरी सोढ़ी
पति का नाम: शुभम सोढ़ी
मकान संख्या : 102
उम्र : 26 लिंग : महिला
फोटो उपलब्ध

478 NMP1626670
निर्वाचक का नाम : शुभम सोढ़ी
पिता का नाम: चैतु सोढ़ी
मकान संख्या : 102
उम्र : 24 लिंग : पुरुष
फोटो उपलब्ध

479 NMP1743087
निर्वाचक का नाम : अनिता सोढ़ी
पिता का नाम: सोनारू सोढ़ी
मकान संख्या : 102
उम्र : 24 लिंग : महिला
फोटो उपलब्ध

480 NMP1621432
निर्वाचक का नाम : अन्या सोढ़ी
पिता का नाम: दूलसाय सोढ़ी
मकान संख्या : 102
उम्र : 23 लिंग : महिला
फोटो उपलब्ध

481 NMP1743061
निर्वाचक का नाम : किसन सोढ़ी
पिता का नाम: सोनारू सोढ़ी
मकान संख्या : 102
उम्र : 22 लिंग : पुरुष
फोटो उपलब्ध

482 NMP1743111
निर्वाचक का नाम : प्रिया सोढ़ी
पिता का नाम: दुलसाय सोढ़ी
मकान संख्या : 102
उम्र : 21 लिंग : महिला
फोटो उपलब्ध

483 NMP1743129
निर्वाचक का नाम : पूजा सोढ़ी
पिता का नाम: चैतु राम सोढ़ी
मकान संख्या : 102
उम्र : 21 लिंग : महिला
फोटो उपलब्ध

484 KSZ4567772
निर्वाचक का नाम : तुलाराम सोढ़ी
पिता का नाम: भुरसु
मकान संख्या : 103
उम्र : 50 लिंग : पुरुष
फोटो उपलब्ध

485 NMP0693192
निर्वाचक का नाम : पान्डो सोढ़ी
पति का नाम: तुलाराम सोढ़ी
मकान संख्या : 103
उम्र : 49 लिंग : महिला
फोटो उपलब्ध

486 NMP1339209
निर्वाचक का नाम : मोहन सोढी
पिता का नाम: तुलाराम सोढी
मकान संख्या : 103
उम्र : 29 लिंग : पुरुष
फोटो उपलब्ध

487 NMP1534999
निर्वाचक का नाम : मोटली सोढ़ी
पति का नाम: मोहन सोढ़ी
मकान संख्या : 103
उम्र : 29 लिंग : महिला
फोटो उपलब्ध

488 KSZ4079018
निर्वाचक का नाम : बुधराम सोढ़ी
पिता का नाम: मडडा सोढ़ी
मकान संख्या : 105
उम्र : 46 लिंग : पुरुष
फोटो उपलब्ध

489 KSZ4079000
निर्वाचक का नाम : मासे सोढ़ी
पति का नाम: बुधराम
मकान संख्या : 105
उम्र : 41 लिंग : महिला
फोटो उपलब्ध

490 NMP1621267
निर्वाचक का नाम : बनीता सोढ़ी
पिता का नाम: बुद्धराम सोढ़ी
मकान संख्या : 105
उम्र : 25 लिंग : महिला
फोटो उपलब्ध

491 NMP0616979
निर्वाचक का नाम : लखमी सोढ़ी
पति का नाम: गुडडी सोढ़ी
मकान संख्या : 105क
उम्र : 57 लिंग : महिला
फोटो उपलब्ध

492 NMP0876698
निर्वाचक का नाम : सुक्को सोढी
पिता का नाम: गागरू सोढी
मकान संख्या : 105/ख
उम्र : 49 लिंग : पुरुष
फोटो उपलब्ध

493 NMP0620435
निर्वाचक का नाम : बुधरी सोढी
पति का नाम: सोमी मंडावी
मकान संख्या : 105/क
उम्र : 36 लिंग : महिला
फोटो उपलब्ध

494 KSZ4567913
निर्वाचक का नाम : काडे मंडावी
पति का नाम: मासो
मकान संख्या : 107
उम्र : 61 लिंग : महिला
फोटो उपलब्ध

495 NMP0617001
निर्वाचक का नाम : झिमो मडावी
पति का नाम: फागनू मडावी
मकान संख्या : 107
उम्र : 42 लिंग : महिला
फोटो उपलब्ध

496 NMP0617019
निर्वाचक का नाम : सराढू मंडावी
पिता का नाम: मासो मंडावी
मकान संख्या : 107
उम्र : 41 लिंग : पुरुष
फोटो उपलब्ध

497 NMP0617027
निर्वाचक का नाम : विज्जो मंडावी
पिता का नाम: मासो मंडावी
मकान संख्या : 107
उम्र : 39 लिंग : महिला
फोटो उपलब्ध

498 NMP0616987
निर्वाचक का नाम : सुजाता मडावी
पति का नाम: सरादु मडावी
मकान संख्या : 107
उम्र : 36 लिंग : महिला
फोटो उपलब्ध

499 NMP1292978
निर्वाचक का नाम : राजकुमार मंडावी
पिता का नाम: मंगडू मंडावी
मकान संख्या : 107
उम्र : 36 लिंग : पुरुष
फोटो उपलब्ध

500 NMP0876706
निर्वाचक का नाम : वंदना मंडावी
पति का नाम: मासो मडावी मंडावी
मकान संख्या : 107
उम्र : 35 लिंग : महिला
फोटो उपलब्ध

501 NMP1728757
निर्वाचक का नाम : डेवीडराज सुडल
अन्य: वंदना मंडावी
मकान संख्या : 107
उम्र : 33 लिंग : पुरुष
फोटो उपलब्ध

502 NMP0617043
निर्वाचक का नाम : रामबती
पति का नाम: आयतु
मकान संख्या : 109
उम्र : 42 लिंग : महिला
फोटो उपलब्ध

503 KSZ4567756
निर्वाचक का नाम : मल्ले बघेल
पति का नाम: सुकलधर
मकान संख्या : 110
उम्र : 68 लिंग : महिला
फोटो उपलब्ध

504 NMP0617118
निर्वाचक का नाम : कमली बघेल
पति का नाम: तन्नु बघेल
मकान संख्या : 110
उम्र : 45 लिंग : महिला
फोटो उपलब्ध

505 NMP1898709
निर्वाचक का नाम : लक्कू बघेल
पिता का नाम: तन्नू बघेल
मकान संख्या : 110
उम्र : 26 लिंग : पुरुष
फोटो उपलब्ध

506 NMP1898824
निर्वाचक का नाम : मन्ती बघेल
पिता का नाम: तन्नू बघेल
मकान संख्या : 110
उम्र : 24 लिंग : महिला
फोटो उपलब्ध

507 KSZ4567020
निर्वाचक का नाम : सुकमती कश्यप
पति का नाम: समीर कश्यप
मकान संख्या : 111
उम्र : 46 लिंग : महिला
फोटो उपलब्ध

508 NMP0693200
निर्वाचक का नाम : समीर कश्यप
पिता का नाम: अर्जुन कश्यप
मकान संख्या : 111
उम्र : 38 लिंग : पुरुष
फोटो उपलब्ध

509 KSZ4567723
निर्वाचक का नाम : सुवती मंडावी
पति का नाम: नडगू
मकान संख्या : 111/1
उम्र : 57 लिंग : महिला
फोटो उपलब्ध

510 NMP0617142
निर्वाचक का नाम : कुन्ति मंडावी
पिता का नाम: लिबरु मंडावी
मकान संख्या : 111/क
उम्र : 37 लिंग : महिला
फोटो उपलब्ध

511 KSZ4079265
निर्वाचक का नाम : बुदो मंडावी
पति का नाम: मंगडू
मकान संख्या : 112
उम्र : 81 लिंग : महिला
फोटो उपलब्ध

512 NMP1621325
निर्वाचक का नाम : बोदे मंडावी
पति का नाम: बुकसन मंडावी
मकान संख्या : 112
उम्र : 41 लिंग : महिला
फोटो उपलब्ध

513 NMP1621291
निर्वाचक का नाम : बुकसन मंडावी
पिता का नाम: मंगडू मंडावी
मकान संख्या : 112
उम्र : 39 लिंग : पुरुष
फोटो उपलब्ध

514 NMP0876722
निर्वाचक का नाम : बामन कश्यप
पिता का नाम: पांडु कश्यप
मकान संख्या : 112
उम्र : 35 लिंग : पुरुष
फोटो उपलब्ध

515 NMP1293398
निर्वाचक का नाम : रीना सोढ़ी
पति का नाम: राज कुमार सोढ़ी
मकान संख्या : 112
उम्र : 33 लिंग : महिला
फोटो उपलब्ध

516 NMP1626662
निर्वाचक का नाम : सुकराम मंडावी
पिता का नाम: मोसू मंडावी
मकान संख्या : 112
उम्र : 31 लिंग : पुरुष
फोटो उपलब्ध

517 NMP1957059
निर्वाचक का नाम : मनीराम कश्यप
पिता का नाम: पाण्डू कश्यप
मकान संख्या : 112
उम्र : 31 लिंग : पुरुष
फोटो उपलब्ध

518 NMP1957042
निर्वाचक का नाम : गमरो कश्यप
पति का नाम: मनीराम कश्यप
मकान संख्या : 112
उम्र : 30 लिंग : महिला
फोटो उपलब्ध

519 NMP1621358
निर्वाचक का नाम : कमसूला मंडावी
पति का नाम: सुकराम मंडावी
मकान संख्या : 112
उम्र : 28 लिंग : महिला
फोटो उपलब्ध

520 NMP1621457
निर्वाचक का नाम : महादेव मंडावी
पिता का नाम: बुकसन मंडावी
मकान संख्या : 112
उम्र : 23 लिंग : पुरुष
फोटो उपलब्ध

521 NMP1489582
निर्वाचक का नाम : मनको कश्यप
पति का नाम: बामन कश्यप
मकान संख्या : 112 S
उम्र : 31 लिंग : महिला
फोटो उपलब्ध

522 KSZ4079125
निर्वाचक का नाम : पायको मंडावी
पति का नाम: सोमारू
मकान संख्या : 112क
उम्र : 60 लिंग : महिला
फोटो उपलब्ध

523 KSZ4079240
निर्वाचक का नाम : मोसू मंडावी
पिता का नाम: मंगडू मंडावी
मकान संख्या : 112स
उम्र : 60 लिंग : पुरुष
फोटो उपलब्ध

524 KSZ4079257
निर्वाचक का नाम : सोमारी मंडावी
पति का नाम: मोसू मंडावी
मकान संख्या : 112स
उम्र : 57 लिंग : महिला
फोटो उपलब्ध

525 NMP0617191
निर्वाचक का नाम : मालती मंडावी
पति का नाम: लच्छू मंडावी
मकान संख्या : 112स
उम्र : 56 लिंग : महिला
फोटो उपलब्ध

526 NMP1372259
निर्वाचक का नाम : चम्पा मंडावी
पति का नाम: संतु मंडावी
मकान संख्या : 112क
उम्र : 42 लिंग : महिला
फोटो उपलब्ध

527 NMP1372242
निर्वाचक का नाम : संतु मंडावी
पिता का नाम: सोमारू मंडावी
मकान संख्या : 112क
उम्र : 29 लिंग : पुरुष
फोटो उपलब्ध

528 KSZ4567871
निर्वाचक का नाम : महेश कश्यप
पिता का नाम: डोरा
मकान संख्या : 114
उम्र : 48 लिंग : पुरुष
फोटो उपलब्ध

529 KSZ4078762
निर्वाचक का नाम : बुधरी कश्यप
पति का नाम: महेश कश्यप
मकान संख्या : 114
उम्र : 45 लिंग : महिला
फोटो उपलब्ध

530 NMP1065937
निर्वाचक का नाम : राजेन्द्र कश्यप
पिता का नाम: महेश कश्यप
मकान संख्या : 114
उम्र : 37 लिंग : पुरुष
फोटो उपलब्ध

531 NMP1065929
निर्वाचक का नाम : पिंकी कश्यप
पति का नाम: राजेन्द्र कश्यप
मकान संख्या : 114
उम्र : 34 लिंग : महिला
फोटो उपलब्ध

532 NMP0617209
निर्वाचक का नाम : हड़मे कश्यप
पति का नाम: पंडरू कश्यप
मकान संख्या : 115
उम्र : 69 लिंग : महिला
फोटो उपलब्ध

533 NMP0617233
निर्वाचक का नाम : भानमती कश्यप
पति का नाम: आयतु कश्यप
मकान संख्या : 115
उम्र : 51 लिंग : महिला
फोटो उपलब्ध

534 NMP0617225
निर्वाचक का नाम : आयतु कश्यप
पिता का नाम: पन्डरू कश्यप
मकान संख्या : 115
उम्र : 50 लिंग : पुरुष
फोटो उपलब्ध

535 NMP1138973
निर्वाचक का नाम : विद्या सागर कश्यप
पिता का नाम: सोमारू कश्यप
मकान संख्या : 115
उम्र : 37 लिंग : पुरुष
फोटो उपलब्ध

536 NMP1139096
निर्वाचक का नाम : आयती कश्यप
पति का नाम: विध्या सागर कश्यप
मकान संख्या : 115
उम्र : 35 लिंग : महिला
फोटो उपलब्ध

537 NMP1621580
निर्वाचक का नाम : अनिता कश्यप
पति का नाम: गणेश कश्यप
मकान संख्या : 115
उम्र : 25 लिंग : महिला
फोटो उपलब्ध

538 NMP1621655
निर्वाचक का नाम : गणेश कश्यप
पिता का नाम: आयतू कश्यप
मकान संख्या : 115
उम्र : 24 लिंग : पुरुष
फोटो उपलब्ध

539 KSZ4079273
निर्वाचक का नाम : बोजा सोढ़ी
पति का नाम: हडमो
मकान संख्या : 116
उम्र : 61 लिंग : महिला
फोटो उपलब्ध

540 KSZ4079323
निर्वाचक का नाम : आयते सोढ़ी
पति का नाम: बोंजा
मकान संख्या : 116
उम्र : 42 लिंग : महिला
फोटो उपलब्ध

541 KSZ4079133
निर्वाचक का नाम : लक्ष्मण कश्यप
पिता का नाम: अंधो कश्यप
मकान संख्या : 117
उम्र : 52 लिंग : पुरुष
फोटो उपलब्ध

542 KSZ4079281
निर्वाचक का नाम : धन्नो कश्यप
पति का नाम: लछमन
मकान संख्या : 117
उम्र : 49 लिंग : महिला
फोटो उपलब्ध

543 NMP0876755
निर्वाचक का नाम : फूलमती कश्यप
पिता का नाम: लक्ष्मण कश्यप कश्यप
मकान संख्या : 117
उम्र : 33 लिंग : महिला
फोटो उपलब्ध

544 NMP1621176
निर्वाचक का नाम : बिशनाथ कश्यप
पिता का नाम: लक्ष्मण कश्यप
मकान संख्या : 117
उम्र : 29 लिंग : पुरुष
फोटो उपलब्ध

545 NMP1621192
निर्वाचक का नाम : सुनील कश्यप
पिता का नाम: लक्ष्मण कश्यप
मकान संख्या : 117
उम्र : 25 लिंग : पुरुष
फोटो उपलब्ध

546 KSZ4079141
निर्वाचक का नाम : बुधरू कश्यप
पिता का नाम: टोरका
मकान संख्या : 118
उम्र : 53 लिंग : पुरुष
फोटो उपलब्ध

547 NMP1293232
निर्वाचक का नाम : बुटकी कश्यप
पति का नाम: बुदरू कश्यप
मकान संख्या : 118
उम्र : 51 लिंग : महिला
फोटो उपलब्ध

548 KSZ4079299
निर्वाचक का नाम : दशरु कश्यप
पिता का नाम: बुधरु
मकान संख्या : 118
उम्र : 37 लिंग : पुरुष
फोटो उपलब्ध

549 NMP0876763
निर्वाचक का नाम : हडमे कश्यप
पति का नाम: दशरू कश्यप कश्यप
मकान संख्या : 118
उम्र : 36 लिंग : महिला
फोटो उपलब्ध

550 NMP1541275
निर्वाचक का नाम : हेमो बैस
पति का नाम: शंकर बैस
मकान संख्या : 119
उम्र : 45 लिंग : महिला
फोटो उपलब्ध

551 NMP0617282
निर्वाचक का नाम : शंकर बैस
पिता का नाम: गोजु बैस
मकान संख्या : 119
उम्र : 44 लिंग : पुरुष
फोटो उपलब्ध

552 NMP0617266
निर्वाचक का नाम : पंचमी सोढी
पति का नाम: झितरू सोढी
मकान संख्या : 119
उम्र : 39 लिंग : महिला
फोटो उपलब्ध

553 NMP0876771
निर्वाचक का नाम : अजय बैस
पिता का नाम: बुदरू बैस बैस
मकान संख्या : 119
उम्र : 37 लिंग : पुरुष
फोटो उपलब्ध

554 NMP0876789
निर्वाचक का नाम : कमली बैस
पिता का नाम: गोजु बैस
मकान संख्या : 119
उम्र : 36 लिंग : महिला
फोटो उपलब्ध

555 NMP0617290
निर्वाचक का नाम : मासे कुशमी
पति का नाम: बोंजा कुशमी
मकान संख्या : 120
उम्र : 63 लिंग : महिला
फोटो उपलब्ध

556 NMP0617308
निर्वाचक का नाम : लच्छनदेई कुशमी
पिता का नाम: बोजा कुशमी
मकान संख्या : 120
उम्र : 49 लिंग : महिला
फोटो उपलब्ध

557 NMP0617316
निर्वाचक का नाम : दशमी सोढी
पति का नाम: चैतन सोढी
मकान संख्या : 121
उम्र : 49 लिंग : महिला
फोटो उपलब्ध

558 NMP0617324
निर्वाचक का नाम : मोटली सोढी
पति का नाम: सोमारू सोढी
मकान संख्या : 121
उम्र : 45 लिंग : महिला
फोटो उपलब्ध

559 NMP1626779
निर्वाचक का नाम : संजय सोढ़ी
पिता का नाम: सोमारू सोढ़ी
मकान संख्या : 121
उम्र : 24 लिंग : पुरुष
फोटो उपलब्ध

560 NMP1863323
निर्वाचक का नाम : नाडू नाग
पिता का नाम: वासुदेव नाग
मकान संख्या : 343
उम्र : 68 लिंग : पुरुष
फोटो उपलब्ध

561 NMP1864297
निर्वाचक का नाम : हीना नाग
पति का नाम: तुलसी राम नाग
मकान संख्या : 343
उम्र : 27 लिंग : महिला
फोटो उपलब्ध

562 NMP1949734
निर्वाचक का नाम : लोकेश कश्यप
पिता का नाम: लच्छु कश्यप
मकान संख्या : एच.एन. 90 बाजारपारा दिल्मीली
उम्र : 19 लिंग : पुरुष
फोटो उपलब्ध

563 NMP0980755
निर्वाचक का नाम : तुलसी राम नाग
पिता का नाम: श्री मोसू
मकान संख्या : हाऊस नंबर 343
उम्र : 34 लिंग : पुरुष
फोटो उपलब्ध

564 NMP0693218
निर्वाचक का नाम : बोटी सोढ़ी
पिता का नाम: गुलुर सोढ़ी
मकान संख्या : 121
उम्र : 54 लिंग : पुरुष
फोटो उपलब्ध

565 KSZ4079307
निर्वाचक का नाम : बुकली सोढ़ी
पति का नाम: बोटी
मकान संख्या : 121
उम्र : 50 लिंग : महिला
फोटो उपलब्ध

566 NMP1738608
निर्वाचक का नाम : राजेश सोढ़ी
पिता का नाम: बोटी सोढ़ी
मकान संख्या : 121
उम्र : 26 लिंग : पुरुष
फोटो उपलब्ध

567 NMP1738657
निर्वाचक का नाम : मंगली सोढ़ी
माता का नाम: बुकली सोढ़ी
मकान संख्या : 121
उम्र : 22 लिंग : महिला
फोटो उपलब्ध

568 NMP0617506
निर्वाचक का नाम : सुबती सोढी
पति का नाम: गोंचु सोढी
मकान संख्या : 122
उम्र : 40 लिंग : महिला
फोटो उपलब्ध

569 NMP0617514
निर्वाचक का नाम : गोंचू सोडी
पिता का नाम: चिंगडू सोडी
मकान संख्या : 122
उम्र : 39 लिंग : महिला
फोटो उपलब्ध

570 NMP1214915
निर्वाचक का नाम : अजय मौर्य
पिता का नाम: बुदरू मौर्य
मकान संख्या : 122
उम्र : 38 लिंग : पुरुष
फोटो उपलब्ध

571 NMP0876805
निर्वाचक का नाम : सोमारू सोडी
पिता का नाम: चिंगडु सोडी
मकान संख्या : 122
उम्र : 38 लिंग : पुरुष
फोटो उपलब्ध

572 NMP1214923
निर्वाचक का नाम : कमली मौर्य
पति का नाम: अजय मौर्य
मकान संख्या : 122
उम्र : 36 लिंग : महिला
फोटो उपलब्ध

573 NMP1803832
निर्वाचक का नाम : गोविंद सोढ़ी
माता का नाम: दन्नो सोढ़ी
मकान संख्या : 122
उम्र : 32 लिंग : पुरुष
फोटो उपलब्ध

574 NMP1803758
निर्वाचक का नाम : रामशीला सोढ़ी
पति का नाम: गोबिंद सोढ़ी
मकान संख्या : 122
उम्र : 30 लिंग : महिला
फोटो उपलब्ध

575 NMP1339217
निर्वाचक का नाम : सुलोचना सोढ़ी
पति का नाम: सोमारू सोढी
मकान संख्या : 122
उम्र : 29 लिंग : महिला
फोटो उपलब्ध

576 NMP1827971
निर्वाचक का नाम : राजेश सोढ़ी
पिता का नाम: गोन्चू सोढ़ी
मकान संख्या : 122
उम्र : 22 लिंग : पुरुष
फोटो उपलब्ध

577 NMP1967678
निर्वाचक का नाम : अनीता सोढ़ी
पति का नाम: राजेश सोढ़ी
मकान संख्या : 122
उम्र : 20 लिंग : महिला
फोटो उपलब्ध

578 NMP1292655
निर्वाचक का नाम : कुलधर बघेल
माता का नाम: बानु बघेल
मकान संख्या : 123
उम्र : 46 लिंग : महिला
फोटो उपलब्ध

579 NMP0620500
निर्वाचक का नाम : हरदोली बैस
पिता का नाम: बकलू बघेल
मकान संख्या : 124
उम्र : 38 लिंग : महिला
फोटो उपलब्ध

580 NMP1492941
निर्वाचक का नाम : रोमा बैस
पति का नाम: गुलाब बैस
मकान संख्या : 124/K
उम्र : 30 लिंग : महिला
फोटो उपलब्ध

581 KSZ4079331
निर्वाचक का नाम : लछिन्दर बैस
पिता का नाम: सम्पत
मकान संख्या : 124क
उम्र : 65 लिंग : पुरुष
फोटो उपलब्ध

582 NMP0617555
निर्वाचक का नाम : गौरी बैस
पति का नाम: लछिन्दर बैस
मकान संख्या : 124क
उम्र : 65 लिंग : महिला
फोटो उपलब्ध

583 NMP0692772
निर्वाचक का नाम : तुलाराम वैश
पिता का नाम: मंगलराम वैश
मकान संख्या : 124/क
उम्र : 56 लिंग : पुरुष
फोटो उपलब्ध

584 NMP0620518
निर्वाचक का नाम : चमेली बैस
पति का नाम: तुलाराम बैस
मकान संख्या : 124/क
उम्र : 53 लिंग : महिला
फोटो उपलब्ध

585 NMP1138940
निर्वाचक का नाम : लखेश्वर बैस
पिता का नाम: गोजू बैस
मकान संख्या : 124 क
उम्र : 34 लिंग : पुरुष
फोटो उपलब्ध

586 NMP1139385
निर्वाचक का नाम : जानकी बैस
पति का नाम: लखेश्वर बैस
मकान संख्या : 124 क
उम्र : 33 लिंग : महिला
फोटो उपलब्ध

587 NMP1139286
निर्वाचक का नाम : गुलाब बैस
पिता का नाम: तुलाराम बैस
मकान संख्या : 124 क
उम्र : 31 लिंग : पुरुष
फोटो उपलब्ध

588 NMP0617571
निर्वाचक का नाम : रमेश कश्यप
पिता का नाम: साई कश्यप
मकान संख्या : 125
उम्र : 62 लिंग : पुरुष
फोटो उपलब्ध

589 NMP0617589
निर्वाचक का नाम : रामदेई कश्यप
पति का नाम: रमेश कश्यप
मकान संख्या : 125
उम्र : 57 लिंग : महिला
फोटो उपलब्ध

590 NMP0620526
निर्वाचक का नाम : चमेली कश्यप
पति का नाम: हरी कश्यप बैस
मकान संख्या : 125
उम्र : 52 लिंग : महिला
फोटो उपलब्ध

591 NMP1292945
निर्वाचक का नाम : बत्ती बघेल
पति का नाम: हरिचन्द् बघेल
मकान संख्या : 125
उम्र : 37 लिंग : महिला
फोटो उपलब्ध

592 NMP0876847
निर्वाचक का नाम : विक्की कश्यप
पिता का नाम: रमेश कश्यप .कश्यप
मकान संख्या : 125
उम्र : 31 लिंग : पुरुष
फोटो उपलब्ध

593 NMP1292937
निर्वाचक का नाम : संध्या कश्यप
पति का नाम: विक्की कश्यप
मकान संख्या : 125
उम्र : 31 लिंग : महिला
फोटो उपलब्ध

594 NMP1398668
निर्वाचक का नाम : अजय कश्यप
पिता का नाम: रमेश कश्यप
मकान संख्या : 125
उम्र : 27 लिंग : पुरुष
फोटो उपलब्ध

595 NMP1621085
निर्वाचक का नाम : संजय कश्यप
पिता का नाम: रमेश कश्यप
मकान संख्या : 125
उम्र : 27 लिंग : पुरुष
फोटो उपलब्ध

596 NMP1626514
निर्वाचक का नाम : गुरुबारी कश्यप
पति का नाम: संजय कश्यप
मकान संख्या : 125
उम्र : 26 लिंग : महिला
फोटो उपलब्ध

597 NMP0617597
निर्वाचक का नाम : बुधरू कश्यप
पिता का नाम: कुरसी कश्यप
मकान संख्या : 126
उम्र : 64 लिंग : पुरुष
फोटो उपलब्ध

598 NMP0617605
निर्वाचक का नाम : सुबती कश्यप
पति का नाम: बुधरू कश्यप
मकान संख्या : 126
उम्र : 62 लिंग : महिला
फोटो उपलब्ध

599 NMP0921304
निर्वाचक का नाम : कमला कश्यप
पति का नाम: बन्दु कश्यप
मकान संख्या : 126
उम्र : 40 लिंग : महिला
फोटो उपलब्ध

600 NMP0876854
निर्वाचक का नाम : बंटु कश्यप
पिता का नाम: बुदरू कश्यप कश्यप
मकान संख्या : 126
उम्र : 39 लिंग : पुरुष
फोटो उपलब्ध

601 NMP0876862
निर्वाचक का नाम : बंटी कश्यप
पिता का नाम: बुदरू कश्यप कश्यप
मकान संख्या : 126
उम्र : 38 लिंग : महिला
फोटो उपलब्ध

602 NMP1372267
निर्वाचक का नाम : रती राम कश्यप
पिता का नाम: बुधरू कश्यप
मकान संख्या : 126
उम्र : 29 लिंग : पुरुष
फोटो उपलब्ध

603 NMP1372275
निर्वाचक का नाम : कलावती कश्यप
पति का नाम: रती राम कश्यप
मकान संख्या : 126
उम्र : 28 लिंग : महिला
फोटो उपलब्ध

604 NMP0617621
निर्वाचक का नाम : टेपरू कश्यप
पिता का नाम: सिरधर कश्यप
मकान संख्या : 127
उम्र : 53 लिंग : पुरुष
फोटो उपलब्ध

605 NMP1139427
निर्वाचक का नाम : बुकली कश्यप
पति का नाम: टेपरू कश्यप
मकान संख्या : 127
उम्र : 46 लिंग : महिला
फोटो उपलब्ध

606 NMP0945717
निर्वाचक का नाम : लक्ष्मण कश्यप
पिता का नाम: मंगलु कश्यप
मकान संख्या : 128
उम्र : 41 लिंग : पुरुष
फोटो उपलब्ध

607 NMP0945725
निर्वाचक का नाम : सुकरु कश्यप
पिता का नाम: मंगलु कश्यप
मकान संख्या : 128
उम्र : 38 लिंग : पुरुष
फोटो उपलब्ध

608 KSZ4567707
निर्वाचक का नाम : समली कश्यप
पति का नाम: लक्ष्मण कश्यप
मकान संख्या : 128
उम्र : 37 लिंग : महिला
फोटो उपलब्ध

609 NMP0617704
निर्वाचक का नाम : रजीता कश्यप
पति का नाम: सुकरु कश्यप
मकान संख्या : 128
उम्र : 37 लिंग : महिला
फोटो उपलब्ध

610 NMP1802180
निर्वाचक का नाम : राहुल कुमार कश्यप
पिता का नाम: लक्ष्मण कश्यप
मकान संख्या : 128
उम्र : 23 लिंग : पुरुष
फोटो उपलब्ध

611 KSZ4078945
निर्वाचक का नाम : मसू सोढ़ी
पिता का नाम: बामदेव
मकान संख्या : 130
उम्र : 48 लिंग : पुरुष
फोटो उपलब्ध

612 NMP0617746
निर्वाचक का नाम : दयमती सेठिया
पिता का नाम: झितरु सेठिया
मकान संख्या : 131
उम्र : 55 लिंग : पुरुष
फोटो उपलब्ध

613 NMP0617720
निर्वाचक का नाम : बली राम सेठिया
पिता का नाम: झितरू सेठिया
मकान संख्या : 131
उम्र : 46 लिंग : पुरुष
फोटो उपलब्ध

614 NMP1911353
निर्वाचक का नाम : सुभाष सेठिया
पिता का नाम: सोनू सेठिया
मकान संख्या : 131
उम्र : 30 लिंग : पुरुष
फोटो उपलब्ध

615 NMP1898899
निर्वाचक का नाम : मैत्रिन सेठिया
पति का नाम: सुभाष सेठिया
मकान संख्या : 131
उम्र : 25 लिंग : महिला
फोटो उपलब्ध

616 NMP1946375
निर्वाचक का नाम : अमन सेठिया
पिता का नाम: बलीराम सेठिया
मकान संख्या : 131
उम्र : 19 लिंग : पुरुष
फोटो उपलब्ध

617 NMP0617753
निर्वाचक का नाम : रामू कश्यप
पिता का नाम: कोसा सेठिया
मकान संख्या : 132
उम्र : 67 लिंग : पुरुष
फोटो उपलब्ध

618 NMP0617761
निर्वाचक का नाम : जयवती कश्यप
पति का नाम: रामू कश्यप
मकान संख्या : 132
उम्र : 65 लिंग : महिला
फोटो उपलब्ध

619 KSZ4078853
निर्वाचक का नाम : टाडरू कश्यप
पिता का नाम: चमरू
मकान संख्या : 133
उम्र : 63 लिंग : पुरुष
फोटो उपलब्ध

620 NMP0617779
निर्वाचक का नाम : कुलदेई कश्यप
पति का नाम: टाडरू कश्यप
मकान संख्या : 133
उम्र : 63 लिंग : महिला
फोटो उपलब्ध

621 NMP1339241
निर्वाचक का नाम : कुन्ती कश्यप
पति का नाम: दलू कश्यप
मकान संख्या : 133
उम्र : 30 लिंग : महिला
फोटो उपलब्ध

622 NMP1339233
निर्वाचक का नाम : दलू कश्यप
पिता का नाम: टाडरू कश्यप
मकान संख्या : 133
उम्र : 29 लिंग : पुरुष
फोटो उपलब्ध

623 NMP1339258
निर्वाचक का नाम : जयमन मौर्य
पिता का नाम: कदंरू मौर्य
मकान संख्या : 133
उम्र : 29 लिंग : पुरुष
फोटो उपलब्ध

624 NMP1984525
निर्वाचक का नाम : कांति मौर्य
पति का नाम: जयमन मौर्य
मकान संख्या : 133
उम्र : 28 लिंग : महिला
फोटो उपलब्ध

625 NMP1984574
निर्वाचक का नाम : गोलू कश्यप
पिता का नाम: टाडरु कश्यप
मकान संख्या : 133
उम्र : 26 लिंग : पुरुष
फोटो उपलब्ध

626 NMP0617787
निर्वाचक का नाम : कादरू मौर्य
पिता का नाम: सोनाधर मौर्य
मकान संख्या : 133क
उम्र : 82 लिंग : पुरुष
फोटो उपलब्ध

627 NMP0617811
निर्वाचक का नाम : मनकी कश्यप
पिता का नाम: गंगा कश्यप
मकान संख्या : 134
उम्र : 57 लिंग : पुरुष
फोटो उपलब्ध

628 NMP0617829
निर्वाचक का नाम : बडी कश्यप
पिता का नाम: गंगा कश्यप
मकान संख्या : 134
उम्र : 55 लिंग : पुरुष
फोटो उपलब्ध

629 KSZ4078929
निर्वाचक का नाम : धरमू नाग
पिता का नाम: सुक्कू
मकान संख्या : 136
उम्र : 70 लिंग : पुरुष
फोटो उपलब्ध

630 NMP0617837
निर्वाचक का नाम : समली नाग
पति का नाम: धरमू नाग
मकान संख्या : 136
उम्र : 67 लिंग : महिला
फोटो उपलब्ध

631 KSZ4078937
निर्वाचक का नाम : समलू नाग
पिता का नाम: सुक्कू
मकान संख्या : 136
उम्र : 61 लिंग : पुरुष
फोटो उपलब्ध

632 NMP1065655
निर्वाचक का नाम : अरूणलता नाग
पति का नाम: ललित कुमार नाग
मकान संख्या : 136
उम्र : 35 लिंग : महिला
फोटो उपलब्ध

633 NMP1065648
निर्वाचक का नाम : ललित कुमार नाग
पिता का नाम: धरमुराम नाग
मकान संख्या : 136
उम्र : 33 लिंग : पुरुष
फोटो उपलब्ध

634 NMP1489574
निर्वाचक का नाम : ज्योति नाग
पिता का नाम: समलू नाग
मकान संख्या : 136
उम्र : 26 लिंग : महिला
फोटो उपलब्ध

635 NMP1803907
निर्वाचक का नाम : मोहित नाग
पिता का नाम: समलू नाग
मकान संख्या : 136
उम्र : 21 लिंग : पुरुष
फोटो उपलब्ध

636 NMP0876920
निर्वाचक का नाम : तुलसी बघेल
पिता का नाम: बकडू बघेल
मकान संख्या : 137
उम्र : 55 लिंग : पुरुष
फोटो उपलब्ध

637 NMP0921320
निर्वाचक का नाम : चितरी बघेल
पति का नाम: तुलसी बघेल
मकान संख्या : 137
उम्र : 49 लिंग : महिला
फोटो उपलब्ध

638 KSZ4567046
निर्वाचक का नाम : कमला नाग
पिता का नाम: सोमारू
मकान संख्या : 137
उम्र : 45 लिंग : महिला
फोटो उपलब्ध

639 NMP1293083
निर्वाचक का नाम : ताजीराम बघेल
पिता का नाम: तुलसी बघेल
मकान संख्या : 137
उम्र : 33 लिंग : पुरुष
फोटो उपलब्ध

640 NMP1293000
निर्वाचक का नाम : जयमनी बघेल
पति का नाम: ताजी बघेल
मकान संख्या : 137
उम्र : 31 लिंग : महिला
फोटो उपलब्ध

641 NMP0617878
निर्वाचक का नाम : सोमारी नाग
पति का नाम: बुधरू नाग
मकान संख्या : 137क
उम्र : 65 लिंग : महिला
फोटो उपलब्ध

642 NMP0620542
निर्वाचक का नाम : प्रेमवती बघेल
पति का नाम: बुद्धु राम बघेल
मकान संख्या : 138
उम्र : 71 लिंग : महिला
फोटो उपलब्ध

643 NMP0617894
निर्वाचक का नाम : असिन कश्यप
पिता का नाम: रामेश्वर कश्यप
मकान संख्या : 138
उम्र : 50 लिंग : महिला
फोटो उपलब्ध

644 NMP1065853
निर्वाचक का नाम : मोनी कश्यप
पति का नाम: बबलु कश्यप
मकान संख्या : 138
उम्र : 43 लिंग : महिला
फोटो उपलब्ध

645 NMP1065903
निर्वाचक का नाम : बबलू कश्यप
पिता का नाम: लकेसर कश्यप
मकान संख्या : 138
उम्र : 42 लिंग : पुरुष
फोटो उपलब्ध

646 NMP1139526
निर्वाचक का नाम : अनिल कश्यप
पिता का नाम: रामेश्वर कश्यप
मकान संख्या : 138
उम्र : 33 लिंग : पुरुष
फोटो उपलब्ध

647 NMP1139518
निर्वाचक का नाम : पदमनी कश्यप
पति का नाम: अनिल कश्यप
मकान संख्या : 138
उम्र : 32 लिंग : महिला
फोटो उपलब्ध

648 KSZ4078804
निर्वाचक का नाम : बाकडु बघेल
पिता का नाम: जगदाथ
मकान संख्या : 139
उम्र : 65 लिंग : पुरुष
फोटो उपलब्ध

649 KSZ4078770
निर्वाचक का नाम : गणेश बघेल
पिता का नाम: रामनाथ बघेल
मकान संख्या : 139
उम्र : 47 लिंग : पुरुष
फोटो उपलब्ध

650 KSZ4078861
निर्वाचक का नाम : भगवती बघेल
पिता का नाम: रामनाथ
मकान संख्या : 139
उम्र : 45 लिंग : महिला
फोटो उपलब्ध

651 KSZ4078879
निर्वाचक का नाम : देवली बघेल
पति का नाम: गणेश बघेल
मकान संख्या : 139
उम्र : 40 लिंग : महिला
फोटो उपलब्ध

652 NMP1493675
निर्वाचक का नाम : हीना बघेल
पिता का नाम: गणेश बघेल
मकान संख्या : 139
उम्र : 27 लिंग : महिला
फोटो उपलब्ध

653 NMP1571611
निर्वाचक का नाम : लीना बघेल
पिता का नाम: गणेश बघेल
मकान संख्या : 139
उम्र : 25 लिंग : महिला
फोटो उपलब्ध

654 NMP1621531
निर्वाचक का नाम : कुंती बघेल
पति का नाम: लल्लाराम बघेल
मकान संख्या : 140
उम्र : 34 लिंग : महिला
फोटो उपलब्ध

655 NMP1139492
निर्वाचक का नाम : लल्ला राम बघेल
पिता का नाम: कुलदर बघेल
मकान संख्या : 140
उम्र : 33 लिंग : पुरुष
फोटो उपलब्ध

656 NMP0617910
निर्वाचक का नाम : निरगत नाग
पिता का नाम: कमल नाग
मकान संख्या : 142
उम्र : 47 लिंग : पुरुष
फोटो उपलब्ध

657 NMP0617928
निर्वाचक का नाम : नीलू नाग
पिता का नाम: कमल नाग
मकान संख्या : 142
उम्र : 45 लिंग : पुरुष
फोटो उपलब्ध

658 NMP1139443
निर्वाचक का नाम : सुकलदई नाग
पति का नाम: निरगत नाग
मकान संख्या : 142
उम्र : 42 लिंग : महिला
फोटो उपलब्ध

659 NMP0617936
निर्वाचक का नाम : चन्दर नाग
पति का नाम: नीलु नाग
मकान संख्या : 142
उम्र : 40 लिंग : महिला
फोटो उपलब्ध

660 NMP2000404
निर्वाचक का नाम : जग्गू राम कश्यप
पिता का नाम: सोमारू राम कश्यप
मकान संख्या : 142
उम्र : 34 लिंग : पुरुष
फोटो उपलब्ध

661 NMP1828078
निर्वाचक का नाम : सोनमती नाग
पिता का नाम: नीलू नाग
मकान संख्या : 142
उम्र : 24 लिंग : महिला
फोटो उपलब्ध

662 NMP1828045
निर्वाचक का नाम : हेमचंद नाग
पिता का नाम: नीलू नाग
मकान संख्या : 142
उम्र : 23 लिंग : पुरुष
फोटो उपलब्ध

663 KSZ4080719
निर्वाचक का नाम : फागू राम कश्यप
पिता का नाम: महरू कश्यप
मकान संख्या : 144
उम्र : 61 लिंग : पुरुष
फोटो उपलब्ध

664 KSZ4079380
निर्वाचक का नाम : बैशाखी कश्यप
पति का नाम: फागू राम कश्यप
मकान संख्या : 144
उम्र : 58 लिंग : महिला
फोटो उपलब्ध

665 NMP1445865
निर्वाचक का नाम : लखेश्वर कश्यप
पिता का नाम: फागूराम कश्यप
मकान संख्या : 144
उम्र : 26 लिंग : पुरुष
फोटो उपलब्ध

666 NMP1621259
निर्वाचक का नाम : धनमती कश्यप
पति का नाम: लखेश्वर कश्यप
मकान संख्या : 144
उम्र : 26 लिंग : महिला
फोटो उपलब्ध

667 KSZ4080735
निर्वाचक का नाम : मिलकी मौर्य
पिता का नाम: सोमारू मौर्य
मकान संख्या : 145
उम्र : 61 लिंग : महिला
फोटो उपलब्ध

668 NMP0692814
निर्वाचक का नाम : गोंची नाग
पति का नाम: सुखदेव नाग
मकान संख्या : 146
उम्र : 73 लिंग : महिला
फोटो उपलब्ध

669 NMP0692822
निर्वाचक का नाम : सुबती नाग
पिता का नाम: सुखदेव नाग
मकान संख्या : 146
उम्र : 58 लिंग : महिला
फोटो उपलब्ध

670 NMP0876961
निर्वाचक का नाम : बुधुराम बघेल
पिता का नाम: सोनू बघेल
मकान संख्या : 146
उम्र : 43 लिंग : पुरुष
फोटो उपलब्ध

671 NMP1065804
निर्वाचक का नाम : कोयडुराम बघेल
पिता का नाम: सोनु बघेल
मकान संख्या : 146
उम्र : 37 लिंग : पुरुष
फोटो उपलब्ध

672 NMP1139484
निर्वाचक का नाम : परदेशी राम बघेल
पिता का नाम: नीलू बघेल
मकान संख्या : 146
उम्र : 36 लिंग : पुरुष
फोटो उपलब्ध

673 NMP1804202
निर्वाचक का नाम : तारा नाग
माता का नाम: सूबती नाग
मकान संख्या : 146
उम्र : 30 लिंग : महिला
फोटो उपलब्ध

674 NMP1293406
निर्वाचक का नाम : शोभावती बघेल
पति का नाम: परदेशी बघेल
मकान संख्या : 146
उम्र : 29 लिंग : महिला
फोटो उपलब्ध

675 NMP1803998
निर्वाचक का नाम : बाबुलू नाग
माता का नाम: सूबती नाग
मकान संख्या : 146
उम्र : 26 लिंग : पुरुष
फोटो उपलब्ध

676 NMP1534825
निर्वाचक का नाम : महेश बघेल
पिता का नाम: नीलू बघेल
मकान संख्या : 146
उम्र : 25 लिंग : पुरुष
फोटो उपलब्ध

677 NMP1804053
निर्वाचक का नाम : जसमती नाग
पति का नाम: बाबुलू नाग
मकान संख्या : 146
उम्र : 25 लिंग : महिला
फोटो उपलब्ध

678 KSZ4079406
निर्वाचक का नाम : आसमती नाग
पति का नाम: सुकारु
मकान संख्या : 148
उम्र : 85 लिंग : महिला
फोटो उपलब्ध

679 NMP0617985
निर्वाचक का नाम : लच्छन
पति का नाम: खगेश्वर
मकान संख्या : 148
उम्र : 67 लिंग : महिला
फोटो उपलब्ध

680 KSZ4079414
निर्वाचक का नाम : गंगाधर नाग
पिता का नाम: खगेश्वर
मकान संख्या : 148
उम्र : 58 लिंग : पुरुष
फोटो उपलब्ध

681 NMP0692830
निर्वाचक का नाम : सुखमती मौर्य
पति का नाम: मंगलू मौर्य
मकान संख्या : 148
उम्र : 56 लिंग : महिला
फोटो उपलब्ध

682 NMP1000629
निर्वाचक का नाम : देवनाथ
पिता का नाम: खगेश्वर
मकान संख्या : 148
उम्र : 42 लिंग : पुरुष
फोटो उपलब्ध

683 NMP0617993
निर्वाचक का नाम : डोमनी
पति का नाम: देवनाथ
मकान संख्या : 148
उम्र : 41 लिंग : महिला
फोटो उपलब्ध

684 NMP1621242
निर्वाचक का नाम : राजेंद्र नाग
पिता का नाम: खगेश्वर नाग
मकान संख्या : 148
उम्र : 36 लिंग : पुरुष
फोटो उपलब्ध

685 NMP0877035
निर्वाचक का नाम : जलन नाग
पिता का नाम: सुकरू नाग नाग
मकान संख्या : 148
उम्र : 35 लिंग : पुरुष
फोटो उपलब्ध

686 NMP1398098
निर्वाचक का नाम : बालमती नाग
पति का नाम: प्रेम कुमार नाग
मकान संख्या : 148
उम्र : 31 लिंग : महिला
फोटो उपलब्ध

687 NMP1214956
निर्वाचक का नाम : नमिता नाग
पति का नाम: राजेन्द्र नाग
मकान संख्या : 148
उम्र : 29 लिंग : महिला
फोटो उपलब्ध

688 NMP1065663
निर्वाचक का नाम : मंगलदई बघेल
पति का नाम: नीलु बघेल
मकान संख्या : 150
उम्र : 53 लिंग : महिला
फोटो उपलब्ध

689 NMP0877050
निर्वाचक का नाम : परदेशी नाग
पिता का नाम: नीलू नाग नाग
मकान संख्या : 150
उम्र : 34 लिंग : पुरुष
फोटो उपलब्ध

690 NMP1390616
निर्वाचक का नाम : सोनमती बघेल
पिता का नाम: नीलू बघेल
मकान संख्या : 150
उम्र : 28 लिंग : महिला
फोटो उपलब्ध

691 KSZ4079422
निर्वाचक का नाम : सोनाई बघेल
पति का नाम: सगनु बघेल
मकान संख्या : 151
उम्र : 54 लिंग : महिला
फोटो उपलब्ध

692 NMP1011626
निर्वाचक का नाम : हरीशचंद्र बघेल
पिता का नाम: सगनू राम बघेल
मकान संख्या : 151
उम्र : 36 लिंग : पुरुष
फोटो उपलब्ध

693 NMP1065671
निर्वाचक का नाम : जगत बघेल
पिता का नाम: सगनु बघेल
मकान संख्या : 151
उम्र : 32 लिंग : पुरुष
फोटो उपलब्ध

694 NMP1292986
निर्वाचक का नाम : मालती सोढी
पति का नाम: हरिश सोढी
मकान संख्या : 151
उम्र : 30 लिंग : महिला
फोटो उपलब्ध

695 NMP1390665
निर्वाचक का नाम : सुमनी बघेल
पति का नाम: जगत बघेल
मकान संख्या : 151
उम्र : 28 लिंग : महिला
फोटो उपलब्ध

696 NMP1390624
निर्वाचक का नाम : सुखराम बघेल
पिता का नाम: सगनू बघेल
मकान संख्या : 151
उम्र : 28 लिंग : पुरुष
फोटो उपलब्ध

697 NMP1621473
निर्वाचक का नाम : दयमती मौर्या
पति का नाम: ताती राम मौर्या
मकान संख्या : 152
उम्र : 48 लिंग : महिला
फोटो उपलब्ध

698 NMP0877076
निर्वाचक का नाम : हरदेव कश्यप
पिता का नाम: तातीराम कश्यप
मकान संख्या : 152
उम्र : 37 लिंग : पुरुष
फोटो उपलब्ध

699 NMP1832559
निर्वाचक का नाम : मीना मौर्य
पति का नाम: सोहन मौर्य
मकान संख्या : 152
उम्र : 35 लिंग : महिला
फोटो उपलब्ध

700 NMP1390673
निर्वाचक का नाम : सोहन मौर्य
पिता का नाम: ताती राम मौर्य
मकान संख्या : 152
उम्र : 32 लिंग : पुरुष
फोटो उपलब्ध

701 NMP1139419
निर्वाचक का नाम : तिलोतमा बघेल
पति का नाम: लखूराम बघेल
मकान संख्या : 153
उम्र : 55 लिंग : महिला
फोटो उपलब्ध

702 KSZ4079521
निर्वाचक का नाम : पारो नाग
पति का नाम: बजीर
मकान संख्या : 153
उम्र : 47 लिंग : महिला
फोटो उपलब्ध

703 NMP0921346
निर्वाचक का नाम : सोनमती नाग
पति का नाम: रघुनाथ नाग
मकान संख्या : 153
उम्र : 44 लिंग : महिला
फोटो उपलब्ध

704 NMP0618009
निर्वाचक का नाम : पुरन पात्र
पिता का नाम: सोमदेव पात्र
मकान संख्या : 153
उम्र : 43 लिंग : पुरुष
फोटो उपलब्ध

705 KSZ4079455
निर्वाचक का नाम : रघुनाथ नाग
पिता का नाम: सोनदेव
मकान संख्या : 153
उम्र : 42 लिंग : पुरुष
फोटो उपलब्ध

706 NMP1139500
निर्वाचक का नाम : जयमनी नाग
पति का नाम: नाडू नाग
मकान संख्या : 153
उम्र : 40 लिंग : महिला
फोटो उपलब्ध

707 NMP1065838
निर्वाचक का नाम : लुदराम नाग
पिता का नाम: नाडु नाग
मकान संख्या : 153
उम्र : 37 लिंग : पुरुष
फोटो उपलब्ध

708 NMP0620575
निर्वाचक का नाम : जेमावती पात्र
पति का नाम: पुरन पात्र
मकान संख्या : 153
उम्र : 36 लिंग : महिला
फोटो उपलब्ध

709 NMP1139401
निर्वाचक का नाम : संगीता नाग
पति का नाम: लुदराम नाग
मकान संख्या : 153
उम्र : 35 लिंग : महिला
फोटो उपलब्ध

710 NMP1492966
निर्वाचक का नाम : लखेश्वरी पात्र
पति का नाम: चीनगडू पात्र
मकान संख्या : 153
उम्र : 34 लिंग : महिला
फोटो उपलब्ध

711 NMP1066117
निर्वाचक का नाम : मुकूल नाग
पिता का नाम: नाडू नाग
मकान संख्या : 153
उम्र : 33 लिंग : पुरुष
फोटो उपलब्ध

712 NMP0877084
निर्वाचक का नाम : चिंगडू पात्र
पिता का नाम: सोमदेव नाग
मकान संख्या : 153
उम्र : 33 लिंग : पुरुष
फोटो उपलब्ध

713 NMP1492982
निर्वाचक का नाम : रामेश्वर पात्र
पिता का नाम: सोमारूराम पात्र
मकान संख्या : 153
उम्र : 27 लिंग : पुरुष
फोटो उपलब्ध

714 NMP1493006
निर्वाचक का नाम : इन्दुमाती बघेल
पिता का नाम: लकुराम बघेल
मकान संख्या : 153
उम्र : 26 लिंग : महिला
फोटो उपलब्ध

715 NMP1896463
निर्वाचक का नाम : अंजली बघेल
पति का नाम: सुशान्त बघेल
मकान संख्या : 153
उम्र : 23 लिंग : महिला
फोटो उपलब्ध

716 NMP1896364
निर्वाचक का नाम : सुशान्त बघेल
पिता का नाम: लखु राम बघेल
मकान संख्या : 153
उम्र : 22 लिंग : पुरुष
फोटो उपलब्ध

717 NMP1839232
निर्वाचक का नाम : धनेस्वर नाग
पिता का नाम: रघुनाथ नाग
मकान संख्या : 153
उम्र : 20 लिंग : पुरुष
फोटो उपलब्ध

718 NMP0693259
निर्वाचक का नाम : महादई नाग
पति का नाम: बलदेव नाग
मकान संख्या : 154
उम्र : 74 लिंग : महिला
फोटो उपलब्ध

719 NMP0877118
निर्वाचक का नाम : मासू नाग
पिता का नाम: बलदेव नाग
मकान संख्या : 154
उम्र : 67 लिंग : पुरुष
फोटो उपलब्ध

720 NMP0692848
निर्वाचक का नाम : सत्यमणि नाग
पति का नाम: मासू नाग
मकान संख्या : 154
उम्र : 67 लिंग : महिला
फोटो उपलब्ध

721 NMP0693267
निर्वाचक का नाम : आसमती कश्यप
पति का नाम: नीलु कश्यप
मकान संख्या : 154
उम्र : 38 लिंग : महिला
फोटो उपलब्ध

722 NMP0877001
निर्वाचक का नाम : तुलसा नाग
पिता का नाम: मासू नाग
मकान संख्या : 154
उम्र : 37 लिंग : महिला
फोटो उपलब्ध

723 NMP1065812
निर्वाचक का नाम : घासीराम कश्यप
पिता का नाम: नीलु कश्यप
मकान संख्या : 154
उम्र : 32 लिंग : पुरुष
फोटो उपलब्ध

724 NMP1066125
निर्वाचक का नाम : रूकमणी कश्यप
पिता का नाम: नीलू कश्यप
मकान संख्या : 154
उम्र : 32 लिंग : महिला
फोटो उपलब्ध

725 NMP1839216
निर्वाचक का नाम : महेश नाग
माता का नाम: आसमती नाग
मकान संख्या : 154
उम्र : 20 लिंग : पुरुष
फोटो उपलब्ध

726 KSZ4079539
निर्वाचक का नाम : जयती कश्यप
पति का नाम: हलधर कश्यप
मकान संख्या : 155
उम्र : 72 लिंग : महिला
फोटो उपलब्ध

727 NMP1292960
निर्वाचक का नाम : राजकुमार नाग
पिता का नाम: सोनाधर नाग
मकान संख्या : 155
उम्र : 41 लिंग : पुरुष
फोटो उपलब्ध

728 NMP1292952
निर्वाचक का नाम : चैती नाग
पति का नाम: राजकुमार नाग
मकान संख्या : 155
उम्र : 34 लिंग : महिला
फोटो उपलब्ध

729 NMP0693275
निर्वाचक का नाम : टिंगरो पोयाम
पिता का नाम: हिड़मो पोयाम
मकान संख्या : 223 क
उम्र : 49 लिंग : महिला
फोटो उपलब्ध

730 NMP0617738
निर्वाचक का नाम : मंगली सेठिया
पति का नाम: बली राम सेठिया
मकान संख्या : घ.स 131
उम्र : 43 लिंग : महिला
फोटो उपलब्ध

731 KSZ4080339
निर्वाचक का नाम : देल्लो मंडावी
पिता का नाम: सुक्को
मकान संख्या : 222
उम्र : 46 लिंग : महिला
फोटो उपलब्ध

732 NMP1293091
निर्वाचक का नाम : बामन कर्मा
पिता का नाम: रामसिंह कर्मा
मकान संख्या : 223
उम्र : 29 लिंग : पुरुष
फोटो उपलब्ध

733 NMP1756055
निर्वाचक का नाम : लछनी कर्मा
अन्य: गुड्डुराम कर्मा
मकान संख्या : 223/ब
उम्र : 22 लिंग : महिला
फोटो उपलब्ध

734 NMP1751049
निर्वाचक का नाम : अनील कुमार कर्मा
पिता का नाम: सुदरु राम कर्मा कर्मा
मकान संख्या : 223/क
उम्र : 23 लिंग : पुरुष
फोटो उपलब्ध

735 NMP0619130
निर्वाचक का नाम : सुदरू राम कर्मा
पिता का नाम: आयतू कर्मा
मकान संख्या : 223क
उम्र : 41 लिंग : पुरुष
फोटो उपलब्ध

736 NMP0619122
निर्वाचक का नाम : रामसिह कर्मा
पिता का नाम: आयतु कर्मा
मकान संख्या : 223/ब
उम्र : 52 लिंग : पुरुष
फोटो उपलब्ध

737 NMP0619114
निर्वाचक का नाम : टिंगरी कर्मा
पिता का नाम: सुदरू कर्मा
मकान संख्या : 223/क
उम्र : 50 लिंग : महिला
फोटो उपलब्ध

738 NMP0619155
निर्वाचक का नाम : टीडो कर्मा
पति का नाम: पंडरू कर्मा
मकान संख्या : 224
उम्र : 65 लिंग : महिला
फोटो उपलब्ध

739 NMP1293380
निर्वाचक का नाम : सोनू राम कर्मा
पिता का नाम: पडंरू कर्मा
मकान संख्या : 224
उम्र : 31 लिंग : पुरुष
फोटो उपलब्ध

740 NMP1534924
निर्वाचक का नाम : शामबती कर्मा
पति का नाम: सोनू राम कर्मा
मकान संख्या : 224
उम्र : 26 लिंग : महिला
फोटो उपलब्ध

741 NMP0619163
निर्वाचक का नाम : लखमू कर्मा
पिता का नाम: ढोसल कर्मा
मकान संख्या : 224क
उम्र : 64 लिंग : पुरुष
फोटो उपलब्ध

742 NMP0619171
निर्वाचक का नाम : सोमडी पोयाम
पति का नाम: रामो पोयाम
मकान संख्या : 226
उम्र : 73 लिंग : महिला
फोटो उपलब्ध

743 KSZ4080362
निर्वाचक का नाम : टिबरी पोयाम
पति का नाम: रामो
मकान संख्या : 226
उम्र : 64 लिंग : महिला
फोटो उपलब्ध

744 NMP0619189
निर्वाचक का नाम : लखमो पोयाम
पिता का नाम: रामा पोयाम
मकान संख्या : 226
उम्र : 44 लिंग : पुरुष
फोटो उपलब्ध

745 NMP0619197
निर्वाचक का नाम : सुकडी पोयाम
पति का नाम: लखमो पोयाम
मकान संख्या : 226
उम्र : 42 लिंग : महिला
फोटो उपलब्ध

746 NMP1292689
निर्वाचक का नाम : बुदरी पोयाम
पति का नाम: सीताराम पोयाम
मकान संख्या : 226
उम्र : 35 लिंग : महिला
फोटो उपलब्ध

747 NMP0620211
निर्वाचक का नाम : सीताराम पोयाम
पिता का नाम: रामा पोयाम
मकान संख्या : 226
उम्र : 35 लिंग : पुरुष
फोटो उपलब्ध

748 NMP1932508
निर्वाचक का नाम : शंकर पोयाम
पिता का नाम: मन्नी पोयाम
मकान संख्या : 226/क
उम्र : 23 लिंग : पुरुष
फोटो उपलब्ध

749 KSZ4080370
निर्वाचक का नाम : मंगली कवासी
पिता का नाम: काया कवासी
मकान संख्या : 226/क
उम्र : 49 लिंग : महिला
फोटो उपलब्ध

750 KSZ4080396
निर्वाचक का नाम : मन्नी पोयाम
पिता का नाम: रामा
मकान संख्या : 226/क
उम्र : 49 लिंग : पुरुष
फोटो उपलब्ध

751 KSZ4080388
निर्वाचक का नाम : पालो पोयाम
पति का नाम: मन्नी
मकान संख्या : 226/क
उम्र : 47 लिंग : महिला
फोटो उपलब्ध

752 KSZ4080404
निर्वाचक का नाम : जगरी वटटी
पति का नाम: मडडा वटटी
मकान संख्या : 227
उम्र : 74 लिंग : महिला
फोटो उपलब्ध

753 NMP0619205
निर्वाचक का नाम : मासे वटटी
पति का नाम: मिठुराम वटटी
मकान संख्या : 227
उम्र : 44 लिंग : महिला
फोटो उपलब्ध

754 NMP1981307
निर्वाचक का नाम : जोगा वेटटी
पिता का नाम: मिठुराम वेटटी
मकान संख्या : 227
उम्र : 27 लिंग : पुरुष
फोटो उपलब्ध

755 KSZ4080412
निर्वाचक का नाम : लखमी पोयाम
पति का नाम: बुद्धु
मकान संख्या : 228
उम्र : 82 लिंग : महिला
फोटो उपलब्ध

756 NMP1293323
निर्वाचक का नाम : मानू पोयाम
पिता का नाम: मासो पोयाम
मकान संख्या : 228
उम्र : 46 लिंग : पुरुष
फोटो उपलब्ध

757 NMP1981174
निर्वाचक का नाम : गागरो पोयाम
पिता का नाम: बुधु पोयाम
मकान संख्या : 228
उम्र : 37 लिंग : महिला
फोटो उपलब्ध

758 NMP0877175
निर्वाचक का नाम : मासो पोयाम
पिता का नाम: बुदू पोयाम
मकान संख्या : 228
उम्र : 36 लिंग : पुरुष
फोटो उपलब्ध

759 NMP1534841
निर्वाचक का नाम : तुलसी पोयाम
पिता का नाम: सुकड़ा पोयाम
मकान संख्या : 228
उम्र : 26 लिंग : पुरुष
फोटो उपलब्ध

760 KSZ4080420
निर्वाचक का नाम : सोमडी कवासी
पति का नाम: सन्नू कवासी
मकान संख्या : 231
उम्र : 63 लिंग : महिला
फोटो उपलब्ध

761 NMP1215060
निर्वाचक का नाम : मंगती कवासी
पति का नाम: आयतु कवासी
मकान संख्या : 231
उम्र : 30 लिंग : महिला
फोटो उपलब्ध

762 NMP0619254
निर्वाचक का नाम : बिजो पोयाम
पति का नाम: सन्नू पोयाम
मकान संख्या : 233
उम्र : 84 लिंग : महिला
फोटो उपलब्ध

763 NMP0619262
निर्वाचक का नाम : सुकड़ी पोयाम
पति का नाम: कमलू पोयाम
मकान संख्या : 233
उम्र : 57 लिंग : महिला
फोटो उपलब्ध

764 NMP1981125
निर्वाचक का नाम : सोनी पोयाम
पति का नाम: सन्तु पोयाम
मकान संख्या : 233क
उम्र : 28 लिंग : महिला
फोटो उपलब्ध

765 NMP1981059
निर्वाचक का नाम : बुटले पोयाम
पति का नाम: बुधराम पोयाम
मकान संख्या : 233क
उम्र : 27 लिंग : महिला
फोटो उपलब्ध

766 NMP1981216
निर्वाचक का नाम : लल्लू पोयाम
पिता का नाम: सोनू पोयाम
मकान संख्या : 233क
उम्र : 23 लिंग : पुरुष
फोटो उपलब्ध

767 NMP1980366
निर्वाचक का नाम : परमेस्वारी पोयाम
पिता का नाम: सोनू पोयाम
मकान संख्या : 233क
उम्र : 21 लिंग : महिला
फोटो उपलब्ध

768 NMP1981091
निर्वाचक का नाम : शर्मिला पोयाम
पति का नाम: लल्लु पोयाम
मकान संख्या : 233क
उम्र : 21 लिंग : महिला
फोटो उपलब्ध

769 NMP1802123
निर्वाचक का नाम : अनिता पोयम
पति का नाम: मंगलुराम पोयम
मकान संख्या : 233/क
उम्र : 32 लिंग : महिला
फोटो उपलब्ध

770 NMP1065721
निर्वाचक का नाम : मंगलुराम पोयाम
पिता का नाम: सोनुराम पोयम
मकान संख्या : 233/क
उम्र : 32 लिंग : पुरुष
फोटो उपलब्ध

771 NMP0619270
निर्वाचक का नाम : सोनू पोयाम
पिता का नाम: सन्नू पोयाम
मकान संख्या : 233/क
उम्र : 63 लिंग : पुरुष
फोटो उपलब्ध

772 NMP0692863
निर्वाचक का नाम : सुकड़ी पोयाम
पति का नाम: सोनू पोयाम
मकान संख्या : 233/क
उम्र : 61 लिंग : महिला
फोटो उपलब्ध

773 NMP0619288
निर्वाचक का नाम : कमलु पोयाम
पिता का नाम: सन्नु पोयाम
मकान संख्या : 233/क
उम्र : 60 लिंग : पुरुष
फोटो उपलब्ध

774 NMP1215078
निर्वाचक का नाम : सुकडी पोयाम
पति का नाम: कमलू पोयाम
मकान संख्या : 233/क
उम्र : 46 लिंग : महिला
फोटो उपलब्ध

775 NMP1372382
निर्वाचक का नाम : संतु पोयाम
पिता का नाम: सोनू पोयाम
मकान संख्या : 233/क
उम्र : 28 लिंग : पुरुष
फोटो उपलब्ध

776 NMP1138874
निर्वाचक का नाम : बुधराम पोयाम
पिता का नाम: कमलू पोयाम
मकान संख्या : 233 क
उम्र : 30 लिंग : पुरुष
फोटो उपलब्ध

777 NMP0619296
निर्वाचक का नाम : बिजा पोयाम
पिता का नाम: गुडडी पोयाम
मकान संख्या : 234
उम्र : 61 लिंग : पुरुष
फोटो उपलब्ध

778 NMP0619304
निर्वाचक का नाम : मासे पोयाम
पति का नाम: बिजा पोयाम
मकान संख्या : 234
उम्र : 59 लिंग : महिला
फोटो उपलब्ध

779 NMP1932490
निर्वाचक का नाम : माहंगी पोयाम
पिता का नाम: बीजा पोयाम
मकान संख्या : 234
उम्र : 34 लिंग : महिला
फोटो उपलब्ध

780 NMP1932482
निर्वाचक का नाम : सम्पी राम पोयाम
पिता का नाम: बीजा पोयाम
मकान संख्या : 234
उम्र : 23 लिंग : पुरुष
फोटो उपलब्ध

781 NMP1980341
निर्वाचक का नाम : बामन मडावी
पिता का नाम: मासो मडावी
मकान संख्या : 235क
उम्र : 23 लिंग : पुरुष
फोटो उपलब्ध

782 NMP1744564
निर्वाचक का नाम : मंगल राम मंडावी
पिता का नाम: मासो मंडावी
मकान संख्या : 235/के
उम्र : 25 लिंग : पुरुष
फोटो उपलब्ध

783 NMP1978212
निर्वाचक का नाम : मडडा मडावी
पिता का नाम: मगडु मडावी
मकान संख्या : 235/क
उम्र : 24 लिंग : पुरुष
फोटो उपलब्ध

784 NMP1766740
निर्वाचक का नाम : बिमला मडावी
पति का नाम: मंगल राम मडावी
मकान संख्या : 235/क
उम्र : 20 लिंग : महिला
फोटो उपलब्ध

785 NMP0619338
निर्वाचक का नाम : काडे मण्डावी
पति का नाम: मंगडु
मकान संख्या : 235/क
उम्र : 66 लिंग : महिला
फोटो उपलब्ध

786 NMP1215086
निर्वाचक का नाम : दशरी मंडावी
पति का नाम: बलीराम मंडावी
मकान संख्या : 235/क
उम्र : 30 लिंग : महिला
फोटो उपलब्ध

787 NMP1138924
निर्वाचक का नाम : मिटको मंडावी
पति का नाम: मुन्ना पोयाम
मकान संख्या : 235 क
उम्र : 34 लिंग : महिला
फोटो उपलब्ध

788 NMP1138957
निर्वाचक का नाम : मानू मंडावी
पिता का नाम: मंगडू पोयाम
मकान संख्या : 235 क
उम्र : 31 लिंग : पुरुष
फोटो उपलब्ध

789 NMP1138965
निर्वाचक का नाम : मुन्ना मंडावी
पिता का नाम: मंगडू पोयाम
मकान संख्या : 235 क
उम्र : 30 लिंग : पुरुष
फोटो उपलब्ध

790 NMP1534882
निर्वाचक का नाम : बुदरी कर्मा
पति का नाम: मासो कर्मा
मकान संख्या : 249
उम्र : 31 लिंग : महिला
फोटो उपलब्ध

791 NMP1489608
निर्वाचक का नाम : पाण्डो पोयाम
पति का नाम: सोमारू पोयाम
मकान संख्या : 257
उम्र : 32 लिंग : महिला
फोटो उपलब्ध

792 NMP1981224
निर्वाचक का नाम : सुनिता पोयाम
पति का नाम: तुलसी पोयाम
मकान संख्या : 823
उम्र : 20 लिंग : महिला
फोटो उपलब्ध

793 KSZ4080438
निर्वाचक का नाम : मासो मण्डावी
पिता का नाम: भीमो मण्डावी
मकान संख्या : घर नं 235
उम्र : 76 लिंग : पुरुष
फोटो उपलब्ध

794 NMP0980839
निर्वाचक का नाम : मंगली मण्डावी
पति का नाम: सोमो मण्डावी
मकान संख्या : घर नं 235
उम्र : 34 लिंग : महिला
फोटो उपलब्ध

795 NMP0692871
निर्वाचक का नाम : सोमो मण्डावी
पिता का नाम: मासो मण्डावी
मकान संख्या : 235/क
उम्र : 36 लिंग : पुरुष
फोटो उपलब्ध

796 NMP0692889
निर्वाचक का नाम : बली राम मण्डावी
पिता का नाम: मासो मण्डावी
मकान संख्या : 235/क
उम्र : 32 लिंग : पुरुष
फोटो उपलब्ध

797 NMP0619353
निर्वाचक का नाम : जोन्दरा मण्डावी
पिता का नाम: आयतु मण्डावी
मकान संख्या : 236
उम्र : 70 लिंग : पुरुष
फोटो उपलब्ध

798 NMP0693432
निर्वाचक का नाम : सायबो मण्डावी
पिता का नाम: जोंदरा मण्डावी
मकान संख्या : 236
उम्र : 38 लिंग : पुरुष
फोटो उपलब्ध

799 NMP1981786
निर्वाचक का नाम : मोती मण्डावी
पिता का नाम: सन्नु मण्डावी
मकान संख्या : 236
उम्र : 31 लिंग : महिला
फोटो उपलब्ध

800 NMP1139252
निर्वाचक का नाम : सन्नू मंडावी
पिता का नाम: जोन्दरा मंडावी
मकान संख्या : 236
उम्र : 31 लिंग : पुरुष
फोटो उपलब्ध

801 NMP0619387
निर्वाचक का नाम : पन्डरु पोयाम
पिता का नाम: कोसो पोयाम
मकान संख्या : 237
उम्र : 39 लिंग : पुरुष
फोटो उपलब्ध

802 NMP0619395
निर्वाचक का नाम : लखमी पोयाम
पति का नाम: पन्डरु पोयाम
मकान संख्या : 237
उम्र : 37 लिंग : महिला
फोटो उपलब्ध

803 NMP1926237
निर्वाचक का नाम : सुनीता कर्मा
पति का नाम: पतिराम कर्मा
मकान संख्या : 237
उम्र : 23 लिंग : महिला
फोटो उपलब्ध

804 NMP1926211
निर्वाचक का नाम : पतिराम कर्मा
पिता का नाम: सोमडू कर्मा
मकान संख्या : 237
उम्र : 20 लिंग : पुरुष
फोटो उपलब्ध

805 NMP0619437
निर्वाचक का नाम : झितरो कर्मा
पिता का नाम: लखमो कर्मा
मकान संख्या : 239
उम्र : 37 लिंग : महिला
फोटो उपलब्ध

806 NMP0620278
निर्वाचक का नाम : बुधरी कर्मा
पिता का नाम: कोया कर्मा
मकान संख्या : 240
उम्र : 52 लिंग : महिला
फोटो उपलब्ध

807 NMP0693440
निर्वाचक का नाम : बोंजा कर्मा
पिता का नाम: कोया कर्मा
मकान संख्या : 240
उम्र : 42 लिंग : पुरुष
फोटो उपलब्ध

808 NMP0693457
निर्वाचक का नाम : संतू कर्मा
पिता का नाम: कोया कर्मा
मकान संख्या : 240
उम्र : 34 लिंग : पुरुष
फोटो उपलब्ध

809 NMP1968353
निर्वाचक का नाम : गुड़िया कर्मा
पति का नाम: बोन्जा कर्मा
मकान संख्या : 240
उम्र : 26 लिंग : महिला
फोटो उपलब्ध

810 NMP0619460
निर्वाचक का नाम : डुन्डोली पोयाम
पिता का नाम: चमरू पोयाम
मकान संख्या : 242
उम्र : 66 लिंग : पुरुष
फोटो उपलब्ध

811 NMP0619478
निर्वाचक का नाम : जोगी पोयाम
पति का नाम: डुन्डोली पोयाम
मकान संख्या : 242
उम्र : 64 लिंग : महिला
फोटो उपलब्ध

812 NMP1981406
निर्वाचक का नाम : पालो पोयाम
पति का नाम: कुमा पोयाम
मकान संख्या : 242
उम्र : 35 लिंग : महिला
फोटो उपलब्ध

813 NMP0877183
निर्वाचक का नाम : कुमा पोयाम
पिता का नाम: डुन्डोली पोयाम
मकान संख्या : 242
उम्र : 34 लिंग : पुरुष
फोटो उपलब्ध

814 NMP1980275
निर्वाचक का नाम : कुमली पोयाम
पिता का नाम: डूंडोली पोयाम
मकान संख्या : 242
उम्र : 28 लिंग : महिला
फोटो उपलब्ध

815 NMP1932284
निर्वाचक का नाम : रामबती पोयाम
पिता का नाम: डुडोली पोयाम
मकान संख्या : 242
उम्र : 26 लिंग : महिला
फोटो उपलब्ध

816 NMP1932276
निर्वाचक का नाम : बामन राम पोयाम
पिता का नाम: डुडोली पोयाम
मकान संख्या : 242
उम्र : 23 लिंग : पुरुष
फोटो उपलब्ध

817 NMP1967561
निर्वाचक का नाम : मुकेश पोयाम
पिता का नाम: डुन्डोली पोयाम
मकान संख्या : 242
उम्र : 20 लिंग : पुरुष
फोटो उपलब्ध

818 NMP0619486
निर्वाचक का नाम : बुधरी पोयाम
पति का नाम: बुद्धु पोयाम
मकान संख्या : 243
उम्र : 73 लिंग : महिला
फोटो उपलब्ध

819 NMP0693465
निर्वाचक का नाम : सोमारू पोयाम
पिता का नाम: बुधू पोयाम
मकान संख्या : 243
उम्र : 41 लिंग : पुरुष
फोटो उपलब्ध

820 NMP1215102
निर्वाचक का नाम : जोगी पोयाम
पति का नाम: सोमारू पोयाम
मकान संख्या : 243
उम्र : 30 लिंग : महिला
फोटो उपलब्ध

821 NMP0619510
निर्वाचक का नाम : पायके पोयाम
पति का नाम: हडमो पोयाम
मकान संख्या : 244
उम्र : 64 लिंग : महिला
फोटो उपलब्ध

822 NMP0619528
निर्वाचक का नाम : भुरसु कर्मा
पिता का नाम: जीबो कर्मा
मकान संख्या : 245
उम्र : 65 लिंग : पुरुष
फोटो उपलब्ध

823 NMP0877191
निर्वाचक का नाम : पायको कर्मा
पति का नाम: सोमारू कर्मा
मकान संख्या : 245
उम्र : 51 लिंग : महिला
फोटो उपलब्ध

824 NMP0619551
निर्वाचक का नाम : गंगी कर्मा
पिता का नाम: भुरसू कर्मा
मकान संख्या : 245
उम्र : 38 लिंग : महिला
फोटो उपलब्ध

825 NMP0620294
निर्वाचक का नाम : सोमारू कर्मा
पिता का नाम: भुरसू कर्मा
मकान संख्या : 245
उम्र : 37 लिंग : पुरुष
फोटो उपलब्ध

826 NMP0619569
निर्वाचक का नाम : बुधराम पोडयामी
पिता का नाम: गागरू पोडयामी
मकान संख्या : 247
उम्र : 38 लिंग : पुरुष
फोटो उपलब्ध

827 NMP0619577
निर्वाचक का नाम : मंगलो पोडयामी
पति का नाम: बुधराम पोडयामी
मकान संख्या : 247
उम्र : 37 लिंग : महिला
फोटो उपलब्ध

828 NMP1964311
निर्वाचक का नाम : सनको पोडियामी
पति का नाम: रामलु पोडियामी
मकान संख्या : 247/क
उम्र : 24 लिंग : महिला
फोटो उपलब्ध

829 NMP1967629
निर्वाचक का नाम : राजू पोडियामी
पिता का नाम: कोया पोडियामी
मकान संख्या : 247/क
उम्र : 23 लिंग : पुरुष
फोटो उपलब्ध

830 NMP1982586
निर्वाचक का नाम : सनको पोडियामी
पति का नाम: राजू पोडियामी
मकान संख्या : 247/क
उम्र : 19 लिंग : महिला
फोटो उपलब्ध

831 NMP0619593
निर्वाचक का नाम : कोया पोडयामी
पिता का नाम: गागरू पोडयामी
मकान संख्या : 247क
उम्र : 46 लिंग : पुरुष
फोटो उपलब्ध

832 NMP0619601
निर्वाचक का नाम : सोमडी पोडयामी
पिता का नाम: कोया पोडयामी
मकान संख्या : 247क
उम्र : 45 लिंग : महिला
फोटो उपलब्ध

833 NMP0619643
निर्वाचक का नाम : मासे कर्मा
पति का नाम: सुकडा कर्मा
मकान संख्या : 249
उम्र : 39 लिंग : महिला
फोटो उपलब्ध

834 NMP0619619
निर्वाचक का नाम : सोमारू कर्मा
पिता का नाम: मंगडू कर्मा
मकान संख्या : 249
उम्र : 36 लिंग : पुरुष
फोटो उपलब्ध

835 NMP0619650
निर्वाचक का नाम : मासो कर्मा
पिता का नाम: मंगडू कर्मा
मकान संख्या : 249
उम्र : 35 लिंग : पुरुष
फोटो उपलब्ध

836 NMP1981257
निर्वाचक का नाम : संध्या कर्मा
पति का नाम: लखमु कर्मा
मकान संख्या : 249
उम्र : 35 लिंग : महिला
फोटो उपलब्ध

837 NMP1139245
निर्वाचक का नाम : लखमू पोयाम
पिता का नाम: मंगडू पोयाम
मकान संख्या : 249
उम्र : 33 लिंग : पुरुष
फोटो उपलब्ध

838 NMP0619676
निर्वाचक का नाम : लखमी पोयाम
पति का नाम: कमलू पोयाम
मकान संख्या : 250
उम्र : 52 लिंग : महिला
फोटो उपलब्ध

839 NMP1139237
निर्वाचक का नाम : सुकाल पोयाम
पिता का नाम: कमलू पोयाम
मकान संख्या : 250
उम्र : 30 लिंग : महिला
फोटो उपलब्ध

840 NMP1398700
निर्वाचक का नाम : सुकडी पोयाम
पति का नाम: पाण्डू पोयाम
मकान संख्या : 250
उम्र : 30 लिंग : महिला
फोटो उपलब्ध

841 NMP1215128
निर्वाचक का नाम : पाण्डू पोयाम
पिता का नाम: कमलू पोयाम
मकान संख्या : 250
उम्र : 29 लिंग : पुरुष
फोटो उपलब्ध

842 NMP1981117
निर्वाचक का नाम : रमेश पोयाम
पिता का नाम: कमलु पोयाम
मकान संख्या : 250
उम्र : 22 लिंग : पुरुष
फोटो उपलब्ध

843 NMP1981141
निर्वाचक का नाम : लच्छनी पोयाम
पिता का नाम: कमलु पोयाम
मकान संख्या : 250
उम्र : 22 लिंग : महिला
फोटो उपलब्ध

844 NMP0692913
निर्वाचक का नाम : सन्नो कर्मा
पति का नाम: बलीराम कर्मा
मकान संख्या : 253
उम्र : 32 लिंग : महिला
फोटो उपलब्ध

845 NMP0619726
निर्वाचक का नाम : भीमा कर्मा
पिता का नाम: जोगो कर्मा
मकान संख्या : 253क
उम्र : 65 लिंग : पुरुष
फोटो उपलब्ध

846 NMP0619734
निर्वाचक का नाम : पाकली कर्मा
पति का नाम: भीमा कर्मा
मकान संख्या : 253क
उम्र : 63 लिंग : महिला
फोटो उपलब्ध

847 NMP1934009
निर्वाचक का नाम : रमली कर्मा
पति का नाम: शामनाथ कर्मा
मकान संख्या : 254
उम्र : 29 लिंग : महिला
फोटो उपलब्ध

848 NMP1934017
निर्वाचक का नाम : सामनाथ कर्मा
पिता का नाम: सुकडा कर्मा
मकान संख्या : 254
उम्र : 21 लिंग : पुरुष
फोटो उपलब्ध

849 KSZ4080487
निर्वाचक का नाम : मासो पोयाम
पिता का नाम: चुलो
मकान संख्या : 255
उम्र : 51 लिंग : पुरुष
फोटो उपलब्ध

850 NMP0692939
निर्वाचक का नाम : मानू पोयाम
पिता का नाम: मासो पोयाम
मकान संख्या : 255
उम्र : 35 लिंग : पुरुष
फोटो उपलब्ध

851 NMP1215136
निर्वाचक का नाम : सोमडी पोयाम
पति का नाम: मानू पोयाम
मकान संख्या : 255
उम्र : 29 लिंग : महिला
फोटो उपलब्ध

852 NMP1492933
निर्वाचक का नाम : गुडडी पोयाम
पिता का नाम: मासो पोयाम
मकान संख्या : 255
उम्र : 27 लिंग : पुरुष
फोटो उपलब्ध

853 NMP1981695
निर्वाचक का नाम : ममता पोयाम
पति का नाम: गुडडी पोयाम
मकान संख्या : 255
उम्र : 26 लिंग : महिला
फोटो उपलब्ध

854 NMP0619759
निर्वाचक का नाम : पंडरू पोयाम
पिता का नाम: चूलो पोयाम
मकान संख्या : 255क
उम्र : 49 लिंग : पुरुष
फोटो उपलब्ध

855 KSZ4080495
निर्वाचक का नाम : सुकडी पोयाम
पिता का नाम: पंडरू
मकान संख्या : 255क
उम्र : 44 लिंग : महिला
फोटो उपलब्ध

856 NMP0619767
निर्वाचक का नाम : भिताय पोयाम
पति का नाम: बल्लू पोयाम
मकान संख्या : 256
उम्र : 67 लिंग : महिला
फोटो उपलब्ध

857 NMP0693473
निर्वाचक का नाम : सोमारू पोयाम
पिता का नाम: बल्लू पोयाम
मकान संख्या : 256
उम्र : 34 लिंग : पुरुष
फोटो उपलब्ध

858 NMP1139203
निर्वाचक का नाम : मिटको पोयाम
पति का नाम: मनी पोयाम
मकान संख्या : 256
उम्र : 34 लिंग : महिला
फोटो उपलब्ध

859 NMP1065713
निर्वाचक का नाम : मन्नी पोयाम
पिता का नाम: बल्लु पोयाम
मकान संख्या : 256
उम्र : 32 लिंग : पुरुष
फोटो उपलब्ध

860 NMP1980002
निर्वाचक का नाम : जयमो पोयाम
पति का नाम: सोमारू पोयाम
मकान संख्या : 256
उम्र : 31 लिंग : महिला
फोटो उपलब्ध

861 NMP1980044
निर्वाचक का नाम : नरेश पोयाम
पिता का नाम: सुकराम पोयाम
मकान संख्या : 256क
उम्र : 27 लिंग : पुरुष
फोटो उपलब्ध

862 NMP1981711
निर्वाचक का नाम : सोमडी कर्मा
पिता का नाम: मंगडु कर्मा
मकान संख्या : 256क
उम्र : 19 लिंग : महिला
फोटो उपलब्ध

863 NMP1978279
निर्वाचक का नाम : मंगलो कर्मा
पिता का नाम: मंगडु कर्मा
मकान संख्या : 256/क
उम्र : 31 लिंग : महिला
फोटो उपलब्ध

864 NMP0693499
निर्वाचक का नाम : सुकराम पोयाम
पिता का नाम: डोपा पोयाम
मकान संख्या : 256क
उम्र : 44 लिंग : पुरुष
फोटो उपलब्ध

865 NMP0693481
निर्वाचक का नाम : भीमे पोयाम
पति का नाम: सुकराम पोयाम
मकान संख्या : 256क
उम्र : 44 लिंग : महिला
फोटो उपलब्ध

866 NMP1339332
निर्वाचक का नाम : रयमती पोयाम
पति का नाम: कोदु पोयाम
मकान संख्या : 256/क
उम्र : 30 लिंग : महिला
फोटो उपलब्ध

867 NMP1390640
निर्वाचक का नाम : कोडु पोयाम
पिता का नाम: सुकराम पोयाम
मकान संख्या : 256 क
उम्र : 28 लिंग : पुरुष
फोटो उपलब्ध

868 NMP0619775
निर्वाचक का नाम : मंगडू कर्मा
पिता का नाम: सुक्को कर्मा
मकान संख्या : 256/क
उम्र : 46 लिंग : पुरुष
फोटो उपलब्ध

869 NMP1139146
निर्वाचक का नाम : पाण्डो कर्मा
पति का नाम: मंगडू कर्मा
मकान संख्या : 256 क
उम्र : 40 लिंग : महिला
फोटो उपलब्ध

870 NMP0619809
निर्वाचक का नाम : देल्लो पोयाम
पति का नाम: आयतू पोयाम
मकान संख्या : 257
उम्र : 69 लिंग : महिला
फोटो उपलब्ध

871 NMP0619825
निर्वाचक का नाम : जिबो पोयाम
पिता का नाम: आयतू पोयाम
मकान संख्या : 257
उम्र : 65 लिंग : पुरुष
फोटो उपलब्ध

872 NMP1139047
निर्वाचक का नाम : बुधरी पोयाम
पति का नाम: लच्छू पोयाम
मकान संख्या : 257
उम्र : 35 लिंग : महिला
फोटो उपलब्ध

873 NMP1139054
निर्वाचक का नाम : लच्छू पोयाम
पिता का नाम: आयतु पोयाम
मकान संख्या : 257
उम्र : 32 लिंग : पुरुष
फोटो उपलब्ध

874 NMP1372390
निर्वाचक का नाम : सोमारू पोयाम
पिता का नाम: आयतु पोयाम
मकान संख्या : 257
उम्र : 28 लिंग : पुरुष
फोटो उपलब्ध

875 NMP1934074
निर्वाचक का नाम : सुन्दरी पोयाम
पिता का नाम: आयतु पोयाम
मकान संख्या : 257
उम्र : 23 लिंग : महिला
फोटो उपलब्ध

876 NMP1981687
निर्वाचक का नाम : सुकू पोयाम
पिता का नाम: आयतु पोयाम
मकान संख्या : 257
उम्र : 23 लिंग : पुरुष
फोटो उपलब्ध

877 NMP1981596
निर्वाचक का नाम : सामबती पोयामी
पति का नाम: सुकुल पोयामी
मकान संख्या : 257
उम्र : 20 लिंग : महिला
फोटो उपलब्ध

878 NMP1964378
निर्वाचक का नाम : रमलु पोडियामी
पिता का नाम: कोया पोडियामी
मकान संख्या : 347/क
उम्र : 20 लिंग : पुरुष
फोटो उपलब्ध

879 KSZ4080446
निर्वाचक का नाम : पायके मण्डावी
पति का नाम: मासो मण्डावी
मकान संख्या : घर नं 235
उम्र : 56 लिंग : महिला
फोटो उपलब्ध

880 NMP1139179
निर्वाचक का नाम : मनकी मण्डावी
पिता का नाम: मासो मण्डावी
मकान संख्या : घर नं 235
उम्र : 30 लिंग : महिला
फोटो उपलब्ध

881 NMP1922608
निर्वाचक का नाम : मंगू पोयाम
पिता का नाम: आयतू पोयाम
मकान संख्या : 257
उम्र : 27 लिंग : पुरुष
फोटो उपलब्ध

882 NMP1922616
निर्वाचक का नाम : रमलि पोयाम
पति का नाम: मंगू पोयाम
मकान संख्या : 257
उम्र : 25 लिंग : महिला
फोटो उपलब्ध

883 NMP0619858
निर्वाचक का नाम : सुले कर्मा
पति का नाम: सुक्को कर्मा
मकान संख्या : 261
उम्र : 71 लिंग : महिला
फोटो उपलब्ध

884 NMP0619874
निर्वाचक का नाम : सुकमती कर्मा
पिता का नाम: सक्को कर्मा
मकान संख्या : 261
उम्र : 54 लिंग : महिला
फोटो उपलब्ध

885 NMP0619882
निर्वाचक का नाम : बुधरी कर्मा
पति का नाम: सामडू कर्मा
मकान संख्या : 261
उम्र : 54 लिंग : महिला
फोटो उपलब्ध

886 NMP0619908
निर्वाचक का नाम : मासे कर्मा
पति का नाम: आयतु कर्मा
मकान संख्या : 261
उम्र : 49 लिंग : महिला
फोटो उपलब्ध

887 NMP0945733
निर्वाचक का नाम : आयतुराम कर्मा
पिता का नाम: सुक्को कर्मा
मकान संख्या : 261
उम्र : 49 लिंग : पुरुष
फोटो उपलब्ध

888 NMP1534940
निर्वाचक का नाम : कमली पोयामी
पिता का नाम: सुक्को पोयाम
मकान संख्या : 261
उम्र : 33 लिंग : महिला
फोटो उपलब्ध

889 NMP1139005
निर्वाचक का नाम : सोमो पोयाम
पिता का नाम: आयतु पोयाम
मकान संख्या : 261
उम्र : 31 लिंग : पुरुष
फोटो उपलब्ध

890 NMP1372424
निर्वाचक का नाम : सनकु कर्मा
पिता का नाम: मडडा कर्मा
मकान संख्या : 261
उम्र : 28 लिंग : पुरुष
फोटो उपलब्ध

891 NMP1918283
निर्वाचक का नाम : कमली पोयाम
पति का नाम: सोमो पोयाम
मकान संख्या : 261
उम्र : 25 लिंग : महिला
फोटो उपलब्ध

892 NMP1984616
निर्वाचक का नाम : चैतो कर्मा
पिता का नाम: संकु कर्मा
मकान संख्या : 261
उम्र : 23 लिंग : महिला
फोटो उपलब्ध

893 NMP1979988
निर्वाचक का नाम : राजू कर्मा
पिता का नाम: आयतु कर्मा
मकान संख्या : 261
उम्र : 21 लिंग : पुरुष
फोटो उपलब्ध

894 NMP1978691
निर्वाचक का नाम : संजय कर्मा
पिता का नाम: आयतु राम कर्मा
मकान संख्या : 261
उम्र : 19 लिंग : पुरुष
फोटो उपलब्ध

895 NMP1981356
निर्वाचक का नाम : गीता कर्मा
पति का नाम: राजू कर्मा
मकान संख्या : 261
उम्र : 19 लिंग : महिला
फोटो उपलब्ध

896 NMP0692988
निर्वाचक का नाम : मसियो मण्डावी
पिता का नाम: जगरू मण्डावी
मकान संख्या : 262
उम्र : 62 लिंग : महिला
फोटो उपलब्ध

897 NMP1139690
निर्वाचक का नाम : सायबो मण्डावी
पिता का नाम: मडडा मण्डावी
मकान संख्या : 262
उम्र : 30 लिंग : पुरुष
फोटो उपलब्ध

898 NMP1215193
निर्वाचक का नाम : बुधरी मंडावी
पिता का नाम: मडडा मंडावी
मकान संख्या : 262
उम्र : 29 लिंग : महिला
फोटो उपलब्ध

899 NMP1339340
निर्वाचक का नाम : अंजली मण्डावी
पति का नाम: सायबो मण्डावी
मकान संख्या : 262
उम्र : 28 लिंग : महिला
फोटो उपलब्ध

900 NMP1372416
निर्वाचक का नाम : लखमी पोयाम
पिता का नाम: आयतु पोयाम
मकान संख्या : 263
उम्र : 55 लिंग : महिला
फोटो उपलब्ध

901 NMP1139682
निर्वाचक का नाम : मंगली पोयाम
पति का नाम: सोमारू पोयाम
मकान संख्या : 263
उम्र : 38 लिंग : महिला
फोटो उपलब्ध

902 NMP1139674
निर्वाचक का नाम : लक्ष्मण पोयाम
पिता का नाम: सोमारू पोयाम
मकान संख्या : 263
उम्र : 30 लिंग : पुरुष
फोटो उपलब्ध

903 NMP0619957
निर्वाचक का नाम : हुंगो पोयाम
पिता का नाम: सोमडु पोयाम
मकान संख्या : 263क
उम्र : 49 लिंग : पुरुष
फोटो उपलब्ध

904 NMP1372408
निर्वाचक का नाम : समवती पोयाम
पिता का नाम: सन्नू पोयाम
मकान संख्या : 263क
उम्र : 28 लिंग : महिला
फोटो उपलब्ध

905 NMP0693523
निर्वाचक का नाम : बिताय पोयाम
पति का नाम: हडमा पोयाम
मकान संख्या : 264
उम्र : 53 लिंग : महिला
फोटो उपलब्ध

906 KSZ4080750
निर्वाचक का नाम : हड़मो पोयामी
पिता का नाम: सन्नु पोयामी
मकान संख्या : 264
उम्र : 53 लिंग : पुरुष
फोटो उपलब्ध

907 NMP1898386
निर्वाचक का नाम : महादेई पोयामी
पति का नाम: सुखराम पोयामी
मकान संख्या : 264
उम्र : 37 लिंग : महिला
फोटो उपलब्ध

908 NMP1777226
निर्वाचक का नाम : सनक देई पोयामी
पति का नाम: फगणू पोयमी
मकान संख्या : 264
उम्र : 35 लिंग : महिला
फोटो उपलब्ध

909 NMP1898253
निर्वाचक का नाम : सुखराम पोयामी
पिता का नाम: हड़मो पोयामी
मकान संख्या : 264
उम्र : 34 लिंग : पुरुष
फोटो उपलब्ध

910 NMP1139625
निर्वाचक का नाम : पाण्डू पोयाम
पिता का नाम: हडमा पोयाम
मकान संख्या : 264
उम्र : 30 लिंग : पुरुष
फोटो उपलब्ध

911 NMP1917939
निर्वाचक का नाम : पुलो पोयाम
पति का नाम: पांडू पोयाम
मकान संख्या : 264
उम्र : 29 लिंग : महिला
फोटो उपलब्ध

912 NMP1956994
निर्वाचक का नाम : फगनू पोयामी
पिता का नाम: हडमो पोयामी
मकान संख्या : 264
उम्र : 20 लिंग : पुरुष
फोटो उपलब्ध

913 NMP0619965
निर्वाचक का नाम : झिममो मण्डावी
पति का नाम: सन्नु मण्डावी
मकान संख्या : 265क
उम्र : 52 लिंग : महिला
फोटो उपलब्ध

914 NMP1339365
निर्वाचक का नाम : अन्दी मण्डावी
पिता का नाम: सन्नू मण्डावी
मकान संख्या : 265/क
उम्र : 30 लिंग : पुरुष
फोटो उपलब्ध

915 NMP1139617
निर्वाचक का नाम : लखमी पोयाम
पति का नाम: सोनधर पोयाम
मकान संख्या : 267
उम्र : 32 लिंग : महिला
फोटो उपलब्ध

916 NMP0619981
निर्वाचक का नाम : डोरा पोयाम
पिता का नाम: बोन्दूर पोयाम
मकान संख्या : 270
उम्र : 46 लिंग : पुरुष
फोटो उपलब्ध

917 NMP0619999
निर्वाचक का नाम : पाण्डो पोयाम
पति का नाम: डोरा पोयाम
मकान संख्या : 270
उम्र : 43 लिंग : महिला
फोटो उपलब्ध

918 NMP0620005
निर्वाचक का नाम : सन्नू पोयाम
पिता का नाम: बोदूर पोयाम
मकान संख्या : 270
उम्र : 41 लिंग : पुरुष
फोटो उपलब्ध

919 NMP0693564
निर्वाचक का नाम : बोडो पोयाम
पति का नाम: सन्नू पोयाम
मकान संख्या : 270
उम्र : 40 लिंग : महिला
फोटो उपलब्ध

920 NMP1215201
निर्वाचक का नाम : आयतु पोयाम
पिता का नाम: सन्नू पोयाम
मकान संख्या : 270
उम्र : 30 लिंग : पुरुष
फोटो उपलब्ध

921 NMP1139591
निर्वाचक का नाम : सुखराम मंडावी
पिता का नाम: सन्नु मांडावी
मकान संख्या : 270
उम्र : 30 लिंग : पुरुष
फोटो उपलब्ध

922 NMP1339381
निर्वाचक का नाम : मुयो मांडावी
पति का नाम: सुकराम मण्डावी
मकान संख्या : 270
उम्र : 30 लिंग : महिला
फोटो उपलब्ध

923 NMP1981679
निर्वाचक का नाम : बिमला पोयाम
पति का नाम: बामन पोयाम
मकान संख्या : 270
उम्र : 21 लिंग : महिला
फोटो उपलब्ध

924 NMP1981729
निर्वाचक का नाम : बोती पोयामी
पति का नाम: सोमारू पोयामी
मकान संख्या : 270क
उम्र : 31 लिंग : महिला
फोटो उपलब्ध

925 NMP1748904
निर्वाचक का नाम : सोमारू पोयमी
अन्य: भीमसेन पोयामी
मकान संख्या : 270/क
उम्र : 29 लिंग : पुरुष
फोटो उपलब्ध

मतदाताओं की संक्षिप्त विवरणी :

A) मतदाताओं की संख्या :

		नामावली का प्रकार	निर्वाचक नामावली की पहचान :	**मतदाताओं की संख्या :**			
				पुरुष	महिला	तृतीय लिंग	कुल
I	मूल	मूल नामावली	समस्त पूरकों को को एकीकृत कर बनाई गई विशेष गहन पुनरीक्षण 2026 की मूल निर्वाचक नामावली	412	513	0	925
				412	513	0	925

निर्वाचक रजिस्ट्रीकरण अधिकारी के हस्ताक्षर