निर्वाचक नामावली 2026 S26 छत्तीसगढ

विधानसभा क्षेत्र की संख्या, नाम और आरक्षण की स्थिति : 87 - चित्रकोट (अनुसूचित जनजाति)	**भाग संख्या : : 188**

लोकसभा निर्वाचन क्षेत्र की संख्या, नाम और आरक्षण स्थिति जिसमें विधानसभा क्षेत्र है : 10 - बस्तर (अनुसूचित जनजाति)

1. पुनरीक्षण का विवरण

पुनरीक्षण का वर्ष : 2026

अर्हता दिनांक : 01-01-2026

पुनरीक्षण का प्रकार : विशेष गहन पुनरीक्षण 2026

प्रकाशन की तिथि : 23-12-2025

निर्वाचक नामावली की पहचान :

समस्त पूरकों को एकीकृत कर बनायी गई विशेष गहन पुनरीक्षण 2026 की मूल निर्वाचक नामावली

2. भाग व मतदान क्षेत्र का विवरण :

इस भाग के अनुभाग की संख्या व नाम :

1-पेरमा पारा
2-कोनटीपारा
3-गुडरापारा
4-ठोठापारा
5-कोटवार पारा
6-पटेलपारा 1
7-स्कूलपारा

मुख्य शहर/गाँव	: एरण्डवाल
डाकघर	: रायकोट
पुलिस स्टेशन	: कोड़ेनार
पंचायत	: एरण्डवाल
तहसील	: तोकापाल
अनुमंडल	: तोकापाल
जिला	: बस्तर (जगदलपुर)
पिन कोड	: 494442

3. मतदान केंद्र का विवरण

मतदान केंद्र की संख्या व नाम :

188 - एरण्डवाल

मतदान केंद्र का पता :

प्राथमिक शाला एरण्डवाल

मतदान केंद्र का प्रकार (पुरुष/महिला/सामान्य)	सामान्य
इस भाग में सहायक मतदान केन्द्रों की संख्या :	0

4. मतदाताओं की संख्या :

आरंभिक क्रम संख्या	अंतिम क्रम संख्या	मतदाताओं की संख्या			
		पुरुष	महिला	तृतीय लिंग	कुल
1	890	423	467	0	890

निर्वाचक रजिस्ट्रीकरण अधिकारी के हस्ताक्षर

Nazri Naksha

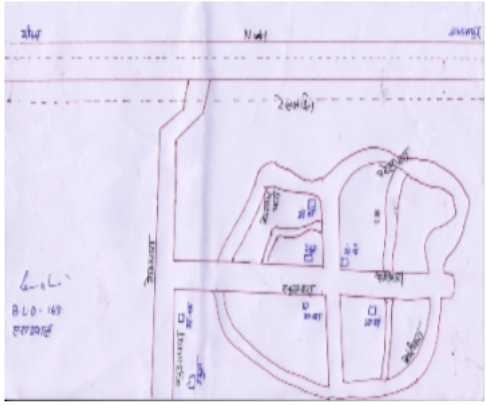

Google Map View

Polling Station Building Front View

Polling Station Front View

Cad View

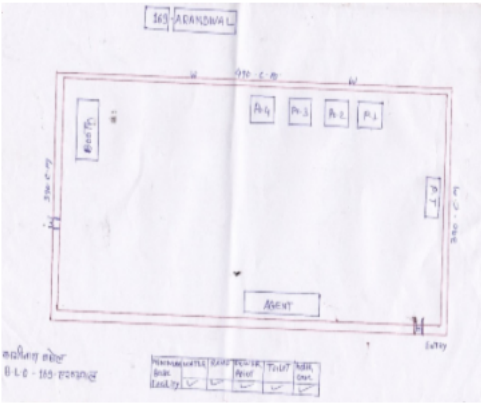

Key MAP View

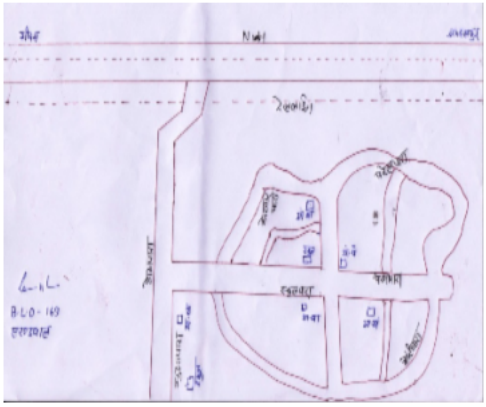

1 NMP1080910
निर्वाचक का नाम : लक्ष्मी बघेल
पति का नाम: गांधी राम बघेल
मकान संख्या : 0
उम्र : 36 लिंग : महिला
फोटो उपलब्ध

2 NMP1080712
निर्वाचक का नाम : फूलो बघेल
पति का नाम: समदू बघेल
मकान संख्या : 0
उम्र : 34 लिंग : महिला
फोटो उपलब्ध

3 NMP1145515
निर्वाचक का नाम : सहादेव बघेल
पिता का नाम: केला बघेल
मकान संख्या : 0
उम्र : 34 लिंग : पुरुष
फोटो उपलब्ध

4 NMP1080779
निर्वाचक का नाम : बिंदेश्वरी
पति का नाम: त्रिनाथ
मकान संख्या : 0
उम्र : 32 लिंग : महिला
फोटो उपलब्ध

5 NMP1080928
निर्वाचक का नाम : सानारी
पिता का नाम: मंगलू
मकान संख्या : 0
उम्र : 31 लिंग : महिला
फोटो उपलब्ध

6 NMP0667741
निर्वाचक का नाम : कनकदेइ बघेल
पति का नाम: सोनाधर बघेल
मकान संख्या : 1
उम्र : 53 लिंग : महिला
फोटो उपलब्ध

7 NMP1463959
निर्वाचक का नाम : भानमती बघेल
पति का नाम: नानीराम बघेल
मकान संख्या : 1
उम्र : 36 लिंग : महिला
फोटो उपलब्ध

8 NMP1592849
निर्वाचक का नाम : लैखन मौर्य
पिता का नाम: बदरू मौर्य
मकान संख्या : 01
उम्र : 32 लिंग : पुरुष
फोटो उपलब्ध

9 NMP1782317
निर्वाचक का नाम : हर्षिता मौर्य
पिता का नाम: बुदरू मौर्य
मकान संख्या : 01
उम्र : 26 लिंग : महिला
फोटो उपलब्ध

10 NMP1782341
निर्वाचक का नाम : भानमती मौर्य
पति का नाम: लैखन मौर्य
मकान संख्या : 01
उम्र : 24 लिंग : महिला
फोटो उपलब्ध

11 KSZ0720862
निर्वाचक का नाम : कला बेंलसरीया
पति का नाम: चन्दरू बेंलसरीया
मकान संख्या : 4
उम्र : 73 लिंग : महिला
फोटो उपलब्ध

12 NMP1493980
निर्वाचक का नाम : समुंदराम बघेल
पिता का नाम: चंदरू बघेल
मकान संख्या : 04
उम्र : 52 लिंग : पुरुष
फोटो उपलब्ध

13 NMP1494053
निर्वाचक का नाम : सेवती बघेल
पति का नाम: चंदरू बघेल
मकान संख्या : 04
उम्र : 50 लिंग : महिला
फोटो उपलब्ध

14 KSZ3934023
निर्वाचक का नाम : रूपधर बेंलसरीया
पिता का नाम: चन्दरू
मकान संख्या : 4
उम्र : 43 लिंग : पुरुष
फोटो उपलब्ध

15 KSZ0720433
निर्वाचक का नाम : जगती बेंलसरीया
पति का नाम: रूपधर बेंलसरीया
मकान संख्या : 4
उम्र : 40 लिंग : महिला
फोटो उपलब्ध

16 KSZ0718288
निर्वाचक का नाम : माहदेव यादव
पिता का नाम: रैनू यादव
मकान संख्या : 5
उम्र : 50 लिंग : पुरुष
फोटो उपलब्ध

17 KSZ0718296
निर्वाचक का नाम : पदमा यादव
पति का नाम: माहदेव यादव
मकान संख्या : 5
उम्र : 49 लिंग : महिला
फोटो उपलब्ध

18 NMP1242890
निर्वाचक का नाम : कमलु यादव
पिता का नाम: रैनु यादव
मकान संख्या : 05
उम्र : 46 लिंग : पुरुष
फोटो उपलब्ध

19 NMP1248335
निर्वाचक का नाम : सोमारू यादव
पिता का नाम: महादेव यादव
मकान संख्या : 05
उम्र : 29 लिंग : पुरुष
फोटो उपलब्ध

20 NMP1345610
निर्वाचक का नाम : सोनारू यादव
पिता का नाम: कमलु यादव
मकान संख्या : 5
उम्र : 29 लिंग : पुरुष
फोटो उपलब्ध

21 NMP1432160
निर्वाचक का नाम : सुनीता बघेल
पिता का नाम: गनपत बघेल
मकान संख्या : 5
उम्र : 28 लिंग : महिला
फोटो उपलब्ध

22 NMP1493899
निर्वाचक का नाम : महेंद्र यादव
पिता का नाम: कमलू यादव
मकान संख्या : 05
उम्र : 27 लिंग : पुरुष
फोटो उपलब्ध

23 NMP1723626
निर्वाचक का नाम : राजू यादव
पिता का नाम: महादेव यादव
मकान संख्या : 5
उम्र : 21 लिंग : पुरुष
फोटो उपलब्ध

24 NMP1866235
निर्वाचक का नाम : कमलेश यादव
पिता का नाम: कमलू यादव
मकान संख्या : 05
उम्र : 21 लिंग : पुरुष
फोटो उपलब्ध

25 NMP1737345
निर्वाचक का नाम : रिंकी कश्यप
पति का नाम: शंकर कश्यप
मकान संख्या : 05
उम्र : 20 लिंग : महिला
फोटो उपलब्ध

26 NMP0668160
निर्वाचक का नाम : चमरीन कश्यप
पति का नाम: भादू कश्यप
मकान संख्या : 9
उम्र : 37 लिंग : महिला
फोटो उपलब्ध

27 NMP0988139
निर्वाचक का नाम : बुदरी मौर्य
पिता का नाम: लच्छू मौर्य
मकान संख्या : 19
उम्र : 35 लिंग : महिला
फोटो उपलब्ध

28 NMP1668649
निर्वाचक का नाम : सुखदास कश्यप
पिता का नाम: रामधर कश्यप
मकान संख्या : 20
उम्र : 26 लिंग : पुरुष
फोटो उपलब्ध

29 NMP1782911
निर्वाचक का नाम : धनेश्वरी कश्यप
पति का नाम: सुखदास कश्यप
मकान संख्या : 20
उम्र : 21 लिंग : महिला
फोटो उपलब्ध

30 NMP0988154
निर्वाचक का नाम : मंगलू बघेल
पिता का नाम: झिमटू बघेल
मकान संख्या : 26
उम्र : 33 लिंग : पुरुष
फोटो उपलब्ध

31 NMP1145747
निर्वाचक का नाम : कलावती कश्यप
पति का नाम: कृष्ण कुमार कश्यप
मकान संख्या : 26
उम्र : 32 लिंग : महिला
फोटो उपलब्ध

32 NMP1145762
निर्वाचक का नाम : शकरू कश्यप
पिता का नाम: मंगलू कश्यप
मकान संख्या : 27
उम्र : 33 लिंग : पुरुष
फोटो उपलब्ध

33 NMP0667972
निर्वाचक का नाम : लक्षमन बघेल
पिता का नाम: सोनसाय बघेल
मकान संख्या : 29
उम्र : 52 लिंग : पुरुष
फोटो उपलब्ध

34 NMP1670553
निर्वाचक का नाम : धनसाय बघेल
पिता का नाम: लक्ष्मण बघेल
मकान संख्या : 29
उम्र : 37 लिंग : पुरुष
फोटो उपलब्ध

35 NMP1670462
निर्वाचक का नाम : दसमती बघेल
पति का नाम: धनसाय बघेल
मकान संख्या : 29
उम्र : 34 लिंग : महिला
फोटो उपलब्ध

36 NMP1857408
निर्वाचक का नाम : सामुराम बघेल
पिता का नाम: लक्ष्मन बघेल
मकान संख्या : 29
उम्र : 23 लिंग : पुरुष
फोटो उपलब्ध

37 NMP1109388
निर्वाचक का नाम : सुदरी बघेल
पति का नाम: गंगाधर बघेल
मकान संख्या : 30
उम्र : 46 लिंग : महिला
फोटो उपलब्ध

38 NMP1109479
निर्वाचक का नाम : भीमसेन बघेल
पिता का नाम: सहानू बघेल
मकान संख्या : 30
उम्र : 35 लिंग : पुरुष
फोटो उपलब्ध

39 NMP1776079
निर्वाचक का नाम : अंजली बघेल
पिता का नाम: गंगाराम बघेल
मकान संख्या : 30
उम्र : 26 लिंग : महिला
फोटो उपलब्ध

40 NMP1109446
निर्वाचक का नाम : बिलासी बघेल
पति का नाम: नारायण बघेल
मकान संख्या : 31
उम्र : 33 लिंग : महिला
फोटो उपलब्ध

41 NMP1109487
निर्वाचक का नाम : उर्मिला बघेल
पति का नाम: सुदरू बघेल
मकान संख्या : 31
उम्र : 33 लिंग : महिला
फोटो उपलब्ध

42 NMP1019033
निर्वाचक का नाम : दिनेश कुमार कश्यप
पिता का नाम: कुरसो राम कश्यप
मकान संख्या : 36
उम्र : 36 लिंग : पुरुष
फोटो उपलब्ध

43 NMP1145846
निर्वाचक का नाम : सनमती बघेल
पति का नाम: लक्ष्मण बघेल
मकान संख्या : 37
उम्र : 47 लिंग : महिला
फोटो उपलब्ध

44 NMP0668038
निर्वाचक का नाम : बुदनती बघेल
पति का नाम: मैतर बघेल
मकान संख्या : 41
उम्र : 35 लिंग : महिला
फोटो उपलब्ध

45 NMP1242544
निर्वाचक का नाम : केलाराम बघेल
पिता का नाम: पूरन बघेल
मकान संख्या : 50
उम्र : 64 लिंग : पुरुष
फोटो उपलब्ध

46 NMP1301365
निर्वाचक का नाम : यशोदा कश्यप
पति का नाम: लछिन्धर कश्यप
मकान संख्या : 52
उम्र : 30 लिंग : महिला
फोटो उपलब्ध

47 NMP0668087
निर्वाचक का नाम : बुदरी बेलसरीया
पति का नाम: अमरदेव बेलसरिया
मकान संख्या : 61
उम्र : 36 लिंग : महिला
फोटो उपलब्ध

48 NMP0668095
निर्वाचक का नाम : सुनिता मौर्य
पिता का नाम: सोनसिंग मौर्य
मकान संख्या : 64
उम्र : 32 लिंग : महिला
फोटो उपलब्ध

49 NMP1668698
निर्वाचक का नाम : रामनाथ मौर्य
पिता का नाम: जयमन मौर्य
मकान संख्या : 64
उम्र : 23 लिंग : पुरुष
फोटो उपलब्ध

50 KSZ0718635
निर्वाचक का नाम : गनपत बघेल
पिता का नाम: चिंगडू बघेल
मकान संख्या : 71
उम्र : 50 लिंग : पुरुष
फोटो उपलब्ध

51 KSZ3932191
निर्वाचक का नाम : सुबाय बघेल
पति का नाम: गनपत बघेल
मकान संख्या : 71
उम्र : 43 लिंग : महिला
फोटो उपलब्ध

52 NMP1488410
निर्वाचक का नाम : ललिता बघेल
पति का नाम: मनोज बघेल
मकान संख्या : 71
उम्र : 36 लिंग : महिला
फोटो उपलब्ध

53 NMP0988147
निर्वाचक का नाम : मनोज बघेल
पिता का नाम: गनपत बघेल
मकान संख्या : 71
उम्र : 34 लिंग : पुरुष
फोटो उपलब्ध

54 NMP1929504
निर्वाचक का नाम : रोहित बघेल
पिता का नाम: गनपत बघेल
मकान संख्या : 71
उम्र : 23 लिंग : पुरुष
फोटो उपलब्ध

55 NMP1929496
निर्वाचक का नाम : गुलशन बघेल
पिता का नाम: गनपत बघेल
मकान संख्या : 71
उम्र : 20 लिंग : पुरुष
फोटो उपलब्ध

56 NMP0940791
निर्वाचक का नाम : गोन्ची कश्यप
पति का नाम: मंगलुराम कश्यप
मकान संख्या : 73
उम्र : 59 लिंग : महिला
फोटो उपलब्ध

57 KSZ3931797
निर्वाचक का नाम : बलराम कच्छ
पिता का नाम: बैशाखू
मकान संख्या : 73
उम्र : 47 लिंग : पुरुष
फोटो उपलब्ध

58 NMP0668103
निर्वाचक का नाम : तारा कच्छ
पति का नाम: सुखदास कच्छ
मकान संख्या : 73
उम्र : 38 लिंग : महिला
फोटो उपलब्ध

59 NMP0940809
निर्वाचक का नाम : मती कच्छ
पति का नाम: सुकालू
मकान संख्या : 74
उम्र : 59 लिंग : महिला
फोटो उपलब्ध

60 NMP1301308
निर्वाचक का नाम : शंकर कश्यप
पिता का नाम: सुकालु कश्यप
मकान संख्या : 74
उम्र : 28 लिंग : पुरुष
फोटो उपलब्ध

61 NMP1493543
निर्वाचक का नाम : रामधर कश्यप
पिता का नाम: परदेशी कश्यप
मकान संख्या : 76
उम्र : 68 लिंग : पुरुष
फोटो उपलब्ध

62 KSZ3931953
निर्वाचक का नाम : सोनधर कश्यप
पिता का नाम: परदेसी
मकान संख्या : 76
उम्र : 65 लिंग : पुरुष
फोटो उपलब्ध

63 NMP1493626
निर्वाचक का नाम : सुबरी कश्यप
पति का नाम: रामधर कश्यप
मकान संख्या : 76
उम्र : 63 लिंग : महिला
फोटो उपलब्ध

64 NMP0755074
निर्वाचक का नाम : क़ष्ण कुमार कश्यप
पिता का नाम: सोनधर कश्यप
मकान संख्या : 76
उम्र : 35 लिंग : पुरुष
फोटो उपलब्ध

65 NMP1169994
निर्वाचक का नाम : लछिनधर कश्यप
पिता का नाम: सोनधर कश्यप
मकान संख्या : 76
उम्र : 33 लिंग : पुरुष
फोटो उपलब्ध

66 NMP1708072
निर्वाचक का नाम : सविता कश्यप
पिता का नाम: सोनधर बघेल
मकान संख्या : 76
उम्र : 28 लिंग : महिला
फोटो उपलब्ध

67 NMP1464221
निर्वाचक का नाम : प्रमिला कश्यप
पिता का नाम: कुलधर कश्यप
मकान संख्या : 76/K
उम्र : 27 लिंग : महिला
फोटो उपलब्ध

68 NMP1803733
निर्वाचक का नाम : अमित कुमार कश्यप
पिता का नाम: कुलधर कश्यप
मकान संख्या : 76/क
उम्र : 25 लिंग : पुरुष
फोटो उपलब्ध

69 KSZ0721100
निर्वाचक का नाम : मन्ती कच्छ
पति का नाम: रतन कच्छ
मकान संख्या : 76/क
उम्र : 70 लिंग : महिला
फोटो उपलब्ध

70 KSZ3932100
निर्वाचक का नाम : कुलधर कच्छ
पिता का नाम: परदेशी
मकान संख्या : 76/क
उम्र : 43 लिंग : पुरुष
फोटो उपलब्ध

71 KSZ3932258
निर्वाचक का नाम : शान्ति कच्छ
पति का नाम: कुलधर
मकान संख्या : 76/क
उम्र : 40 लिंग : महिला
फोटो उपलब्ध

72 KSZ3932555
निर्वाचक का नाम : पाकली बघेल
पति का नाम: झिमटू बघेल
मकान संख्या : 79
उम्र : 66 लिंग : महिला
फोटो उपलब्ध

73 KSZ3933124
निर्वाचक का नाम : बुधरी बघेल
पति का नाम: सोनाधर
मकान संख्या : 79
उम्र : 45 लिंग : महिला
फोटो उपलब्ध

74 KSZ3931870
निर्वाचक का नाम : गांधी बघेल
पिता का नाम: झिमटू बघेल
मकान संख्या : 79
उम्र : 41 लिंग : पुरुष
फोटो उपलब्ध

75 KSZ0720250
निर्वाचक का नाम : सोनारू बघेल
पिता का नाम: नडगू बघेल
मकान संख्या : 80
उम्र : 65 लिंग : पुरुष
फोटो उपलब्ध

76 KSZ3933314
निर्वाचक का नाम : सुकमती बघेल
पति का नाम: सोनारू बघेल
मकान संख्या : 80
उम्र : 57 लिंग : महिला
फोटो उपलब्ध

77 KSZ0720011
निर्वाचक का नाम : ईश्वर बघेल
पिता का नाम: सोनारु बघेल
मकान संख्या : 80
उम्र : 41 लिंग : पुरुष
फोटो उपलब्ध

78 NMP0668129
निर्वाचक का नाम : घसमती बघेल
पति का नाम: इश्वर बघेल
मकान संख्या : 80
उम्र : 36 लिंग : महिला
फोटो उपलब्ध

79 NMP1242585
निर्वाचक का नाम : गागरू बघेल
पिता का नाम: सोनारू बघेल
मकान संख्या : 80
उम्र : 33 लिंग : पुरुष
फोटो उपलब्ध

80 NMP1242593
निर्वाचक का नाम : सोनमती बघेल
पति का नाम: गागरू बघेल
मकान संख्या : 80
उम्र : 29 लिंग : महिला
फोटो उपलब्ध

81 KSZ3933140
निर्वाचक का नाम : बुदरी बघेल
पति का नाम: खूजा
मकान संख्या : 81
उम्र : 53 लिंग : महिला
फोटो उपलब्ध

82 NMP1471945
निर्वाचक का नाम : सुखदास बघेल
पिता का नाम: खूजाराम बघेल
मकान संख्या : 81
उम्र : 32 लिंग : पुरुष
फोटो उपलब्ध

83 NMP1472299
निर्वाचक का नाम : नवीना बघेल
पति का नाम: सुखदास बघेल
मकान संख्या : 81
उम्र : 29 लिंग : महिला
फोटो उपलब्ध

84 NMP1472901
निर्वाचक का नाम : नोहरू बघेल
पिता का नाम: नडगु बघेल
मकान संख्या : 82
उम्र : 61 लिंग : पुरुष
फोटो उपलब्ध

85 KSZ3932829
निर्वाचक का नाम : सुकलदेईर् बघेल
पति का नाम: नहरू
मकान संख्या : 82
उम्र : 58 लिंग : महिला
फोटो उपलब्ध

86 KSZ3934528
निर्वाचक का नाम : नरेश बघेल
पिता का नाम: नहरु
मकान संख्या : 82
उम्र : 39 लिंग : पुरुष
फोटो उपलब्ध

87 NMP1377357
निर्वाचक का नाम : समदू बघेल
पिता का नाम: नहरू बघेल
मकान संख्या : 82
उम्र : 37 लिंग : पुरुष
फोटो उपलब्ध

88 KSZ0721019
निर्वाचक का नाम : छायावती बघेल
पति का नाम: लखू बघेल
मकान संख्या : 83
उम्र : 62 लिंग : महिला
फोटो उपलब्ध

89 NMP1248327
निर्वाचक का नाम : छब्बीलाल बघेल
पिता का नाम: लखुराम बघेल
मकान संख्या : 83
उम्र : 30 लिंग : पुरुष
फोटो उपलब्ध

90 KSZ3932589
निर्वाचक का नाम : साधू बघेल
पिता का नाम: बुदरू
मकान संख्या : 85
उम्र : 70 लिंग : पुरुष
फोटो उपलब्ध

91 KSZ3933058
निर्वाचक का नाम : सामसुंदर बघेल
पिता का नाम: साधू
मकान संख्या : 85
उम्र : 44 लिंग : पुरुष
फोटो उपलब्ध

92 KSZ3933330
निर्वाचक का नाम : बुदरी बघेल
पति का नाम: सामसुंदर
मकान संख्या : 85
उम्र : 38 लिंग : महिला
फोटो उपलब्ध

93 KSZ3934031
निर्वाचक का नाम : लछमन मौर्य
पिता का नाम: माहरु
मकान संख्या : 86
उम्र : 75 लिंग : पुरुष
फोटो उपलब्ध

94 KSZ3934049
निर्वाचक का नाम : सताय मौर्य
पति का नाम: लछमन
मकान संख्या : 86
उम्र : 73 लिंग : महिला
फोटो उपलब्ध

95 NMP1493964
निर्वाचक का नाम : लछनदेई मौर्य
पति का नाम: लक्ष्मण मौर्य
मकान संख्या : 86
उम्र : 58 लिंग : महिला
फोटो उपलब्ध

96 NMP1554948
निर्वाचक का नाम : मनोज नाग
पिता का नाम: लक्ष्मण नाग
मकान संख्या : 86
उम्र : 28 लिंग : पुरुष
फोटो उपलब्ध

97 NMP1813146
निर्वाचक का नाम : शांति नाग
पति का नाम: मनोज नाग
मकान संख्या : 86
उम्र : 22 लिंग : महिला
फोटो उपलब्ध

98 NMP1668631
निर्वाचक का नाम : जम्मु लाल बघेल
पिता का नाम: पांडू राम बघेल
मकान संख्या : 89
उम्र : 25 लिंग : पुरुष
फोटो उपलब्ध

99 NMP1242601
निर्वाचक का नाम : जयती बघेल
पति का नाम: पाण्डूराम बघेल
मकान संख्या : 89/क
उम्र : 59 लिंग : महिला
फोटो उपलब्ध

100 NMP1242619
निर्वाचक का नाम : बोदे बघेल
पति का नाम: फगनू बघेल
मकान संख्या : 89/क
उम्र : 56 लिंग : महिला
फोटो उपलब्ध

101 NMP0668145
निर्वाचक का नाम : राधिका बघेल
पिता का नाम: फगनू बघेल
मकान संख्या : 89/क
उम्र : 36 लिंग : महिला
फोटो उपलब्ध

102 NMP1555622
निर्वाचक का नाम : दिनेश कुमार ठाकुर
पिता का नाम: सुरेश ठाकुर
मकान संख्या : 112
उम्र : 42 लिंग : पुरुष
फोटो उपलब्ध

103 NMP0667758
निर्वाचक का नाम : सुसिला ठाकुर
पति का नाम: दिनेश ठाकुर
मकान संख्या : 112
उम्र : 36 लिंग : महिला
फोटो उपलब्ध

104 NMP0940668
निर्वाचक का नाम : रीता ठाकुर
पति का नाम: फिरोज ठाकुर
मकान संख्या : 112
उम्र : 34 लिंग : महिला
फोटो उपलब्ध

105 NMP1169895
निर्वाचक का नाम : भाग्यश्री बघेल
पति का नाम: मंगलू बघेल
मकान संख्या : 113
उम्र : 31 लिंग : महिला
फोटो उपलब्ध

106 KSZ3932076
निर्वाचक का नाम : मनमती कश्यप
पिता का नाम: लखमू
मकान संख्या : 123
उम्र : 43 लिंग : महिला
फोटो उपलब्ध

107 NMP1013606
निर्वाचक का नाम : अर्जुन कश्यप
पिता का नाम: लखमू कश्यप
मकान संख्या : 123
उम्र : 42 लिंग : पुरुष
फोटो उपलब्ध

108 NMP1242403
निर्वाचक का नाम : दशाय बघेल
पति का नाम: केलाराम बघेल
मकान संख्या : 124
उम्र : 71 लिंग : महिला
फोटो उपलब्ध

109 NMP0667808
निर्वाचक का नाम : लच्छु बघेल
पिता का नाम: केला बघेल
मकान संख्या : 124
उम्र : 40 लिंग : पुरुष
फोटो उपलब्ध

110 NMP1668615
निर्वाचक का नाम : किरण बघेल
पति का नाम: लच्छु राम बघेल
मकान संख्या : 124
उम्र : 32 लिंग : महिला
फोटो उपलब्ध

111 NMP1464254
निर्वाचक का नाम : जानकी बघेल
पति का नाम: देवनाथ बघेल
मकान संख्या : 126
उम्र : 30 लिंग : महिला
फोटो उपलब्ध

112 NMP1242411
निर्वाचक का नाम : रूकधर बघेल
पिता का नाम: भगचन्द बघेल
मकान संख्या : 126
उम्र : 29 लिंग : पुरुष
फोटो उपलब्ध

113 NMP1707801
निर्वाचक का नाम : सुबली बघेल
अन्य: रुकधर बघेल
मकान संख्या : 126
उम्र : 27 लिंग : पुरुष
फोटो उपलब्ध

114 NMP1723642
निर्वाचक का नाम : सुरेश बघेल
पिता का नाम: भगचंद बघेल
मकान संख्या : 126
उम्र : 21 लिंग : पुरुष
फोटो उपलब्ध

115 NMP1488741
निर्वाचक का नाम : गेदा बघेल
पति का नाम: गुड्डी बघेल
मकान संख्या : 127
उम्र : 74 लिंग : महिला
फोटो उपलब्ध

116 NMP1345578
निर्वाचक का नाम : महादेव मौर्य
पिता का नाम: गुडडी मौर्य
मकान संख्या : 127
उम्र : 48 लिंग : पुरुष
फोटो उपलब्ध

117 KSZ0721779
निर्वाचक का नाम : चमली बघेल
पिता का नाम: गुड्डड़ी बघेल
मकान संख्या : 127
उम्र : 44 लिंग : महिला
फोटो उपलब्ध

118 KSZ0721787
निर्वाचक का नाम : धनारु बघेल
पिता का नाम: गुडडी बघेल
मकान संख्या : 127
उम्र : 41 लिंग : पुरुष
फोटो उपलब्ध

119 KSZ0721795
निर्वाचक का नाम : कमला बघेल
पति का नाम: धनारु बघेल
मकान संख्या : 127
उम्र : 38 लिंग : महिला
फोटो उपलब्ध

120 NMP1782671
निर्वाचक का नाम : भुनेश्वर मौर्य
पिता का नाम: महादेव मौर्य
मकान संख्या : 127
उम्र : 25 लिंग : पुरुष
फोटो उपलब्ध

121 NMP1782655
निर्वाचक का नाम : हेमलता मौर्य
पति का नाम: भुनेश्वर मौर्य
मकान संख्या : 127
उम्र : 24 लिंग : महिला
फोटो उपलब्ध

122 NMP1707843
निर्वाचक का नाम : कैलाश बघेल
पिता का नाम: धनारू बघेल
मकान संख्या : 127
उम्र : 22 लिंग : पुरुष
फोटो उपलब्ध

123 KSZ3932837
निर्वाचक का नाम : मगंलू कश्यप
पिता का नाम: बोडका कश्यप
मकान संख्या : 128
उम्र : 60 लिंग : पुरुष
फोटो उपलब्ध

124 NMP1577618
निर्वाचक का नाम : रूको कश्यप
पति का नाम: मंगलू कश्यप
मकान संख्या : 128
उम्र : 49 लिंग : महिला
फोटो उपलब्ध

125 NMP1248319
निर्वाचक का नाम : अशोक कश्यप
पिता का नाम: मंगलुराम कश्यप
मकान संख्या : 128
उम्र : 30 लिंग : पुरुष
फोटो उपलब्ध

126 NMP1472448
निर्वाचक का नाम : अखलेश
पिता का नाम: मंगलू
मकान संख्या : 128
उम्र : 27 लिंग : पुरुष
फोटो उपलब्ध

127 NMP1472265
निर्वाचक का नाम : मनीमा कश्यप
पिता का नाम: मंगलू कश्यप
मकान संख्या : 128
उम्र : 26 लिंग : महिला
फोटो उपलब्ध

128 NMP1901271
निर्वाचक का नाम : चंद्रिका कश्यप
पति का नाम: अशोक कश्यप
मकान संख्या : 128
उम्र : 25 लिंग : महिला
फोटो उपलब्ध

129 NMP1900547
निर्वाचक का नाम : योगेश कश्यप
पिता का नाम: मंगलू कश्यप
मकान संख्या : 128
उम्र : 23 लिंग : पुरुष
फोटो उपलब्ध

130 NMP1242429
निर्वाचक का नाम : सोनाधर बघेल
पिता का नाम: पंडरा बघेल
मकान संख्या : 129
उम्र : 73 लिंग : पुरुष
फोटो उपलब्ध

131 NMP1242437
निर्वाचक का नाम : तारा बघेल
पिता का नाम: सोनाधर बघेल
मकान संख्या : 129
उम्र : 49 लिंग : महिला
फोटो उपलब्ध

132 KSZ0721811
निर्वाचक का नाम : शान्ति बघेल
पति का नाम: सुकरु बघेल
मकान संख्या : 129
उम्र : 38 लिंग : महिला
फोटो उपलब्ध

133 NMP0940684
निर्वाचक का नाम : सुकरु बघेल
पिता का नाम: सोनाधर
मकान संख्या : 129
उम्र : 38 लिंग : पुरुष
फोटो उपलब्ध

134 KSZ0719344
निर्वाचक का नाम : नानीराम बघेल
पिता का नाम: सोनधर बघेल
मकान संख्या : 129
उम्र : 37 लिंग : पुरुष
फोटो उपलब्ध

135 KSZ0718742
निर्वाचक का नाम : लछनी बघेल
पति का नाम: विष्णू बघेल
मकान संख्या : 130
उम्र : 63 लिंग : महिला
फोटो उपलब्ध

136 KSZ3934486
निर्वाचक का नाम : विष्णू बघेल
पिता का नाम: बेलराम
मकान संख्या : 130
उम्र : 61 लिंग : पुरुष
फोटो उपलब्ध

137 NMP1242445
निर्वाचक का नाम : लखमी बघेल
पति का नाम: बुलू बघेल
मकान संख्या : 131
उम्र : 71 लिंग : महिला
फोटो उपलब्ध

138 KSZ3932183
निर्वाचक का नाम : साहनू बघेल
पिता का नाम: मनीराम बघेल
मकान संख्या : 131
उम्र : 55 लिंग : पुरुष
फोटो उपलब्ध

139 KSZ3933512
निर्वाचक का नाम : गागरी बघेल
पति का नाम: साहनू
मकान संख्या : 131
उम्र : 53 लिंग : महिला
फोटो उपलब्ध

140 NMP0940692
निर्वाचक का नाम : नारायण बघेल
पिता का नाम: साहनु बघेल
मकान संख्या : 131
उम्र : 36 लिंग : पुरुष
फोटो उपलब्ध

141 NMP1471846
निर्वाचक का नाम : सुकदेव बघेल
पिता का नाम: सहानू बघेल
मकान संख्या : 131
उम्र : 34 लिंग : पुरुष
फोटो उपलब्ध

142 NMP1471838
निर्वाचक का नाम : पारो बघेल
पति का नाम: सुकदेव बघेल
मकान संख्या : 131
उम्र : 33 लिंग : महिला
फोटो उपलब्ध

143 NMP1471960
निर्वाचक का नाम : सोमरी बघेल
पिता का नाम: सहानू बघेल
मकान संख्या : 131
उम्र : 32 लिंग : महिला
फोटो उपलब्ध

144 NMP1242452
निर्वाचक का नाम : लछनी मौर्य
पति का नाम: मंगलू मौर्य
मकान संख्या : 132
उम्र : 71 लिंग : महिला
फोटो उपलब्ध

145 NMP1242478
निर्वाचक का नाम : नीला बघेल
पति का नाम: सोनसाय बघेल
मकान संख्या : 134
उम्र : 69 लिंग : महिला
फोटो उपलब्ध

146 NMP0755033
निर्वाचक का नाम : देवनाथ बघेल
पिता का नाम: सोनसाय बघेल
मकान संख्या : 134
उम्र : 44 लिंग : पुरुष
फोटो उपलब्ध

147 KSZ3934320
निर्वाचक का नाम : कमलबती बघेल
पति का नाम: देवनाथ
मकान संख्या : 134
उम्र : 37 लिंग : महिला
फोटो उपलब्ध

148 KSZ3931581
निर्वाचक का नाम : रामधर बघेल
पिता का नाम: गडरू
मकान संख्या : 137
उम्र : 55 लिंग : पुरुष
फोटो उपलब्ध

149 KSZ3934296
निर्वाचक का नाम : बीजल बघेल
पति का नाम: रामधर
मकान संख्या : 137
उम्र : 53 लिंग : महिला
फोटो उपलब्ध

150 NMP1488485
निर्वाचक का नाम : सोमारू राम बघेल
पिता का नाम: रामधर बघेल
मकान संख्या : 137
उम्र : 37 लिंग : पुरुष
फोटो उपलब्ध

151 NMP1242486
निर्वाचक का नाम : कमलेश बघेल
पिता का नाम: रामधर बघेल
मकान संख्या : 137
उम्र : 31 लिंग : पुरुष
फोटो उपलब्ध

152 ZDO1677962
निर्वाचक का नाम : नीलेश्वरी बघेल
पति का नाम: कमलेश बघेल
मकान संख्या : 137
उम्र : 29 लिंग : महिला
फोटो उपलब्ध

153 NMP1813609
निर्वाचक का नाम : दुतिका कश्यप
पति का नाम: राजकुमार कश्यप
मकान संख्या : 137
उम्र : 23 लिंग : महिला
फोटो उपलब्ध

154 KSZ3934353
निर्वाचक का नाम : शान्ती बघेल
पति का नाम: सीबो
मकान संख्या : 138
उम्र : 63 लिंग : महिला
फोटो उपलब्ध

155 KSZ3933041
निर्वाचक का नाम : सोमू बघेल
पिता का नाम: सीबो
मकान संख्या : 138
उम्र : 43 लिंग : पुरुष
फोटो उपलब्ध

156 KSZ0720698
निर्वाचक का नाम : चुम्मन बघेल
पिता का नाम: सीबो बघेल
मकान संख्या : 138
उम्र : 43 लिंग : पुरुष
फोटो उपलब्ध

157 NMP1242494
निर्वाचक का नाम : फूलो बघेल
पति का नाम: सोमुराम बघेल
मकान संख्या : 138
उम्र : 41 लिंग : महिला
फोटो उपलब्ध

158 NMP0667840
निर्वाचक का नाम : सुकलदाई बघेल
पति का नाम: मोहन बघेल
मकान संख्या : 138
उम्र : 39 लिंग : महिला
फोटो उपलब्ध

159 NMP0667832
निर्वाचक का नाम : दिनेश्वरी बघेल
पति का नाम: चुमन बघेल
मकान संख्या : 138
उम्र : 38 लिंग : महिला
फोटो उपलब्ध

160 KSZ0719666
निर्वाचक का नाम : मोहनलाल बघेल
पिता का नाम: सीबो बघेल
मकान संख्या : 138
उम्र : 38 लिंग : पुरुष
फोटो उपलब्ध

161 NMP1589704
निर्वाचक का नाम : अनीता बघेल
पिता का नाम: सोमू राम बघेल
मकान संख्या : 138
उम्र : 24 लिंग : महिला
फोटो उपलब्ध

162 KSZ0721829
निर्वाचक का नाम : लछनदई कलार
पिता का नाम: सुकरू कलार
मकान संख्या : 139
उम्र : 70 लिंग : महिला
फोटो उपलब्ध

163 NMP1554898
निर्वाचक का नाम : मनमती मौर्य
पति का नाम: नरसिंग मौर्य
मकान संख्या : 141
उम्र : 36 लिंग : महिला
फोटो उपलब्ध

164 KSZ0718973
निर्वाचक का नाम : झिमो कश्यप
पति का नाम: पूनाराम कश्यप
मकान संख्या : 143
उम्र : 63 लिंग : महिला
फोटो उपलब्ध

165 KSZ3933868
निर्वाचक का नाम : दीनबन्धू सेठिया
पिता का नाम: रामचरण
मकान संख्या : 144
उम्र : 49 लिंग : पुरुष
फोटो उपलब्ध

166 KSZ0719237
निर्वाचक का नाम : सुखदास कच्छ
पिता का नाम: सुखराम कच्छ
मकान संख्या : 147
उम्र : 37 लिंग : पुरुष
फोटो उपलब्ध

167 NMP0667857
निर्वाचक का नाम : विजय सेठी
पिता का नाम: बलराम सेठी
मकान संख्या : 159
उम्र : 38 लिंग : पुरुष
फोटो उपलब्ध

168 NMP1080720
निर्वाचक का नाम : समलू बघेल
पिता का नाम: सुदरू बघेल
मकान संख्या : 0
उम्र : 33 लिंग : पुरुष
फोटो उपलब्ध

169 NMP1080795
निर्वाचक का नाम : राजेश कुमार प्रधानी
पिता का नाम: शिवराम प्रधानी
मकान संख्या : 0
उम्र : 33 लिंग : पुरुष
फोटो उपलब्ध

170 NMP1080688
निर्वाचक का नाम : आसमती कश्यप
पति का नाम: सुकलधर कश्यप
मकान संख्या : 0
उम्र : 32 लिंग : महिला
फोटो उपलब्ध

171 NMP1080761
निर्वाचक का नाम : सरिता बघेल
पति का नाम: समलू बघेल
मकान संख्या : 0
उम्र : 32 लिंग : महिला
फोटो उपलब्ध

172 NMP1145507
निर्वाचक का नाम : ईश्वर नाग
पिता का नाम: मंगलू नाग
मकान संख्या : 0
उम्र : 32 लिंग : पुरुष
फोटो उपलब्ध

173 NMP1080969
निर्वाचक का नाम : सुकलदई बघेल
पिता का नाम: दलगू बघेल
मकान संख्या : 0
उम्र : 31 लिंग : महिला
फोटो उपलब्ध

174 NMP1169903
निर्वाचक का नाम : छोटेलाल बघेल
पिता का नाम: टेणु बघेल
मकान संख्या : 0
उम्र : 30 लिंग : पुरुष
फोटो उपलब्ध

175 NMP1345594
निर्वाचक का नाम : महेन्द्री बघेल
पिता का नाम: टेणु बघेल
मकान संख्या : 12
उम्र : 33 लिंग : महिला
फोटो उपलब्ध

176 NMP1242742
निर्वाचक का नाम : पंडरू कश्यप
पिता का नाम: कोषा कश्यप
मकान संख्या : 15
उम्र : 49 लिंग : पुरुष
फोटो उपलब्ध

177 NMP1377332
निर्वाचक का नाम : सुकमन कश्यप
पिता का नाम: पण्डरू कश्यप
मकान संख्या : 15
उम्र : 28 लिंग : पुरुष
फोटो उपलब्ध

178 NMP1709005
निर्वाचक का नाम : आसमन कश्यप
पिता का नाम: पन्डरू कश्यप
मकान संख्या : 15
उम्र : 24 लिंग : पुरुष
फोटो उपलब्ध

179 NMP1109339
निर्वाचक का नाम : सुखमती कश्यप
पति का नाम: लछिन कश्यप
मकान संख्या : 16
उम्र : 69 लिंग : महिला
फोटो उपलब्ध

180 NMP1109289
निर्वाचक का नाम : तारा बघेल
पति का नाम: सुदू बघेल
मकान संख्या : 16
उम्र : 53 लिंग : महिला
फोटो उपलब्ध

181 NMP1668664
निर्वाचक का नाम : घनश्याम बघेल
पिता का नाम: सुदू बघेल
मकान संख्या : 16
उम्र : 26 लिंग : पुरुष
फोटो उपलब्ध

182 NMP1938273
निर्वाचक का नाम : मंनशीला बघेल
पति का नाम: घनश्याम बघेल
मकान संख्या : 16
उम्र : 20 लिंग : महिला
फोटो उपलब्ध

183 NMP1109297
निर्वाचक का नाम : बुदरु मौर्य
पिता का नाम: मसू कश्यप
मकान संख्या : 20
उम्र : 56 लिंग : पुरुष
फोटो उपलब्ध

184 NMP1109404
निर्वाचक का नाम : रामधर कश्यप
पिता का नाम: सहादेव कश्यप
मकान संख्या : 20
उम्र : 46 लिंग : पुरुष
फोटो उपलब्ध

185 NMP1109396
निर्वाचक का नाम : मती कश्यप
पति का नाम: रामधर कश्यप
मकान संख्या : 20
उम्र : 43 लिंग : महिला
फोटो उपलब्ध

186 NMP1109347
निर्वाचक का नाम : भगत बघेल
पिता का नाम: लखमू बघेल
मकान संख्या : 20
उम्र : 41 लिंग : पुरुष
फोटो उपलब्ध

187 NMP1670447
निर्वाचक का नाम : जयमनी बघेल
पति का नाम: भगत बघेल
मकान संख्या : 20
उम्र : 33 लिंग : महिला
फोटो उपलब्ध

188 KSZ3933421
निर्वाचक का नाम : मनबती सेठी
पति का नाम: विजय सेठिया
मकान संख्या : 22
उम्र : 35 लिंग : महिला
फोटो उपलब्ध

189 NMP1464320
निर्वाचक का नाम : रत्नावती सेठी
पति का नाम: बलिराम सेठी
मकान संख्या : 22
उम्र : 29 लिंग : महिला
फोटो उपलब्ध

190 NMP1983824
निर्वाचक का नाम : विस्वास सेट्टी
पिता का नाम: विजय कुमार सेट्टी
मकान संख्या : 22
उम्र : 19 लिंग : पुरुष
फोटो उपलब्ध

191 NMP1488493
निर्वाचक का नाम : रायधर पेगड़
पिता का नाम: जगदीश पेगड़
मकान संख्या : 24
उम्र : 28 लिंग : पुरुष
फोटो उपलब्ध

192 NMP1670421
निर्वाचक का नाम : खीलेश्वर पेगड
पिता का नाम: जगदीश पेगड़
मकान संख्या : 24
उम्र : 24 लिंग : पुरुष
फोटो उपलब्ध

193 NMP1432251
निर्वाचक का नाम : रामप्रसाद नाग
पिता का नाम: तुला राम नाग
मकान संख्या : 25
उम्र : 27 लिंग : पुरुष
फोटो उपलब्ध

194 NMP1109354
निर्वाचक का नाम : लछिन कश्यप
पिता का नाम: मसू कश्यप
मकान संख्या : 26
उम्र : 69 लिंग : पुरुष
फोटो उपलब्ध

195 NMP1432277
निर्वाचक का नाम : हडमे कश्यप
पति का नाम: पंडरु कश्यप
मकान संख्या : 26
उम्र : 48 लिंग : महिला
फोटो उपलब्ध

196 NMP1432384
निर्वाचक का नाम : दशई कश्यप
पति का नाम: गागरु कश्यप
मकान संख्या : 26
उम्र : 36 लिंग : महिला
फोटो उपलब्ध

197 NMP1476191
निर्वाचक का नाम : गागरू कश्यप
पिता का नाम: रैतु कश्यप
मकान संख्या : 26
उम्र : 35 लिंग : पुरुष
फोटो उपलब्ध

198 NMP1680511
निर्वाचक का नाम : मनदई प्रधानी
पति का नाम: राजेश प्रधानी
मकान संख्या : 27
उम्र : 29 लिंग : महिला
फोटो उपलब्ध

199 NMP1680636
निर्वाचक का नाम : बुधराम पेगड
पिता का नाम: शिवराम पेगड
मकान संख्या : 27
उम्र : 24 लिंग : पुरुष
फोटो उपलब्ध

200 NMP1680479
निर्वाचक का नाम : सविता
पिता का नाम: शिवराम पेगड
मकान संख्या : 27
उम्र : 23 लिंग : महिला
फोटो उपलब्ध

201 NMP1109370
निर्वाचक का नाम : आसमती बघेल
पति का नाम: सुदरू बघेल
मकान संख्या : 29
उम्र : 53 लिंग : महिला
फोटो उपलब्ध

202 NMP1109362
निर्वाचक का नाम : फूलो बघेल
पति का नाम: सोनसिंग बघेल
मकान संख्या : 29
उम्र : 49 लिंग : महिला
फोटो उपलब्ध

203 NMP1109420
निर्वाचक का नाम : गंगाधर बघेल
पिता का नाम: बुलूराम बघेल
मकान संख्या : 29
उम्र : 49 लिंग : पुरुष
फोटो उपलब्ध

204 NMP1109305
निर्वाचक का नाम : सुकरी कश्यप
पति का नाम: बुधू कश्यप
मकान संख्या : 30
उम्र : 51 लिंग : महिला
फोटो उपलब्ध

205 NMP1931088
निर्वाचक का नाम : दिक्षिका बघेल
पति का नाम: खेमेश्वर बघेल
मकान संख्या : 36
उम्र : 20 लिंग : महिला
फोटो उपलब्ध

206 NMP1931096
निर्वाचक का नाम : खेमेश्वर बघेल
पिता का नाम: सम्पत बघेल
मकान संख्या : 36
उम्र : 21 लिंग : पुरुष
फोटो उपलब्ध

207 NMP1161231
निर्वाचक का नाम : चंपा कश्यप
पति का नाम: अनिल कश्यप
मकान संख्या : 48
उम्र : 30 लिंग : महिला
फोटो उपलब्ध

208 NMP1301472
निर्वाचक का नाम : अस्तु कश्यप
पिता का नाम: बुधु कश्यप
मकान संख्या : 80
उम्र : 33 लिंग : पुरुष
फोटो उपलब्ध

209 NMP1242767
निर्वाचक का नाम : सुकराम कश्यप
पिता का नाम: कोसा कश्यप
मकान संख्या : 82
उम्र : 51 लिंग : पुरुष
फोटो उपलब्ध

210 NMP1670546
निर्वाचक का नाम : देवन्ती बघेल
पति का नाम: जम्मुलाल बघेल
मकान संख्या : 89
उम्र : 29 लिंग : महिला
फोटो उपलब्ध

211 NMP1145754
निर्वाचक का नाम : मती बघेल
पति का नाम: लखमू बघेल
मकान संख्या : 90
उम्र : 57 लिंग : महिला
फोटो उपलब्ध

212 NMP1555648
निर्वाचक का नाम : रैतु कश्यप
पिता का नाम: सहादेव कश्यप
मकान संख्या : 91
उम्र : 45 लिंग : पुरुष
फोटो उपलब्ध

213 NMP1723469
निर्वाचक का नाम : सागर कश्यप
पिता का नाम: रैतू कश्यप
मकान संख्या : 91
उम्र : 27 लिंग : पुरुष
फोटो उपलब्ध

214 NMP1242783
निर्वाचक का नाम : भगचन्द कश्यप
पिता का नाम: हिरपा कश्यप
मकान संख्या : 99
उम्र : 51 लिंग : पुरुष
फोटो उपलब्ध

215 KSZ0721175
निर्वाचक का नाम : ठाडरी कश्यप
पति का नाम: भगचन्द कश्यप
मकान संख्या : 99
उम्र : 49 लिंग : महिला
फोटो उपलब्ध

216 NMP0940858
निर्वाचक का नाम : सुकूलधर कश्यप
पिता का नाम: सुकराम कश्यप
मकान संख्या : 99
उम्र : 34 लिंग : पुरुष
फोटो उपलब्ध

217 NMP1242791
निर्वाचक का नाम : बोदा कश्यप
पति का नाम: लखमू कश्यप
मकान संख्या : 99/क
उम्र : 76 लिंग : महिला
फोटो उपलब्ध

218 KSZ0720409
निर्वाचक का नाम : तुलाराम नाग
पिता का नाम: झोपा नाग
मकान संख्या : 100
उम्र : 64 लिंग : पुरुष
फोटो उपलब्ध

219 KSZ0719468
निर्वाचक का नाम : लछनदई नाग
पति का नाम: तुलाराम नाग
मकान संख्या : 100
उम्र : 61 लिंग : महिला
फोटो उपलब्ध

220 KSZ0721183
निर्वाचक का नाम : भूपत नाग
पिता का नाम: उदरन नाग
मकान संख्या : 101
उम्र : 65 लिंग : पुरुष
फोटो उपलब्ध

221 KSZ3932050
निर्वाचक का नाम : रेमे कडियारी
पति का नाम: भूपत
मकान संख्या : 101
उम्र : 61 लिंग : महिला
फोटो उपलब्ध

222 NMP1013648
निर्वाचक का नाम : लंबुधर नाग
पिता का नाम: भुपत नाग
मकान संख्या : 101
उम्र : 41 लिंग : पुरुष
फोटो उपलब्ध

223 NMP1242908
निर्वाचक का नाम : कुसुमलता नाग
पति का नाम: लंबुधर नाग
मकान संख्या : 101
उम्र : 36 लिंग : महिला
फोटो उपलब्ध

224 KSZ0718395
निर्वाचक का नाम : तुलसी नाग
पिता का नाम: भुपत नाग
मकान संख्या : 101
उम्र : 33 लिंग : महिला
फोटो उपलब्ध

225 NMP1700509
निर्वाचक का नाम : सोमारी कश्यप
पति का नाम: लोकू कश्यप
मकान संख्या : 101
उम्र : 33 लिंग : महिला
फोटो उपलब्ध

226 NMP1301464
निर्वाचक का नाम : लोकु कश्यप
पिता का नाम: रयतु कश्यप
मकान संख्या : 101
उम्र : 30 लिंग : पुरुष
फोटो उपलब्ध

227 NMP2001725
निर्वाचक का नाम : प्रमिला नाग
पति का नाम: तुलसी नाग
मकान संख्या : 101
उम्र : 30 लिंग : महिला
फोटो उपलब्ध

228 NMP1464262
निर्वाचक का नाम : जमनी नाग
पति का नाम: तुलसी राम नाग
मकान संख्या : 101
उम्र : 26 लिंग : महिला
फोटो उपलब्ध

229 KSZ0720854
निर्वाचक का नाम : चमरीन नाग
पति का नाम: मगंलू नाग
मकान संख्या : 103
उम्र : 87 लिंग : महिला
फोटो उपलब्ध

230 KSZ0720391
निर्वाचक का नाम : लछमन पाण्डे
पिता का नाम: भागरती पाण्डे
मकान संख्या : 103
उम्र : 50 लिंग : पुरुष
फोटो उपलब्ध

231 NMP1555945
निर्वाचक का नाम : पारो बघेल
पति का नाम: बुलू बघेल
मकान संख्या : 103
उम्र : 47 लिंग : महिला
फोटो उपलब्ध

232 KSZ0721001
निर्वाचक का नाम : चमली पांडे
पति का नाम: लक्ष्मण पांडे
मकान संख्या : 103
उम्र : 46 लिंग : महिला
फोटो उपलब्ध

233 KSZ0720615
निर्वाचक का नाम : दयालु नाग
पिता का नाम: मंगलू नाग
मकान संख्या : 103
उम्र : 39 लिंग : पुरुष
फोटो उपलब्ध

234 KSZ0721613
निर्वाचक का नाम : बैलमती नाग
पति का नाम: दयालु नाग
मकान संख्या : 103
उम्र : 36 लिंग : महिला
फोटो उपलब्ध

235 NMP1723451
निर्वाचक का नाम : सुदनी नाग
पति का नाम: ईश्वर कश्यप
मकान संख्या : 103
उम्र : 23 लिंग : महिला
फोटो उपलब्ध

236 KSZ0720383
निर्वाचक का नाम : बुलू बघेल
पिता का नाम: मंगलू बघेल
मकान संख्या : 103/क
उम्र : 45 लिंग : पुरुष
फोटो उपलब्ध

237 KSZ0720623
निर्वाचक का नाम : घनी बघेल
पिता का नाम: गम्भीर बघेल
मकान संख्या : 104
उम्र : 87 लिंग : पुरुष
फोटो उपलब्ध

238 KSZ0721910
निर्वाचक का नाम : बुदरी बघेल
पति का नाम: घनी बघेल
मकान संख्या : 104
उम्र : 86 लिंग : महिला
फोटो उपलब्ध

239 NMP1464403
निर्वाचक का नाम : सायबो नाग
पिता का नाम: चुम्मन नाग
मकान संख्या : 105
उम्र : 30 लिंग : पुरुष
फोटो उपलब्ध

240 NMP1432368
निर्वाचक का नाम : चैती कश्यप
पति का नाम: सोनाधर कश्यप
मकान संख्या : 105
उम्र : 28 लिंग : महिला
फोटो उपलब्ध

241 NMP1432376
निर्वाचक का नाम : लिमबती कश्यप
पति का नाम: अस्तु कश्यप
मकान संख्या : 106
उम्र : 27 लिंग : महिला
फोटो उपलब्ध

242 NMP1109230
निर्वाचक का नाम : सोनमती ठाकुर
पति का नाम: रणवीर ठाकुर
मकान संख्या : 112
उम्र : 57 लिंग : महिला
फोटो उपलब्ध

243 NMP1109248
निर्वाचक का नाम : बलवीर सिंह
पिता का नाम: रणवीर सिंह
मकान संख्या : 112
उम्र : 45 लिंग : पुरुष
फोटो उपलब्ध

244 NMP1798305
निर्वाचक का नाम : नैना ठाकुर
पति का नाम: महेंद्र सिंह ठाकुर
मकान संख्या : 112
उम्र : 30 लिंग : महिला
फोटो उपलब्ध

245 NMP0940676
निर्वाचक का नाम : आरती प्रधानी
पति का नाम: सीता राम प्रधानी
मकान संख्या : 116
उम्र : 36 लिंग : महिला
फोटो उपलब्ध

246 NMP1920024
निर्वाचक का नाम : रामचंद मौर्य
पिता का नाम: बुट्लू मौर्य
मकान संख्या : 117
उम्र : 41 लिंग : पुरुष
फोटो उपलब्ध

247 NMP1782994
निर्वाचक का नाम : प्रमिला बघेल
पति का नाम: सोमारू बघेल
मकान संख्या : 137 I
उम्र : 27 लिंग : महिला
फोटो उपलब्ध

248 NMP1682764
निर्वाचक का नाम : दुतिका बघेल
पिता का नाम: रामधर बघेल
मकान संख्या : 137
उम्र : 23 लिंग : महिला
फोटो उपलब्ध

249 KSZ0719914
निर्वाचक का नाम : लछनदई सेठिया
पति का नाम: रामचरन सेठिया
मकान संख्या : 144
उम्र : 77 लिंग : महिला
फोटो उपलब्ध

250 KSZ3932274
निर्वाचक का नाम : रामचरण सेठिया
पिता का नाम: डेबरी
मकान संख्या : 144
उम्र : 75 लिंग : पुरुष
फोटो उपलब्ध

251 KSZ0718759
निर्वाचक का नाम : हीरामनी सेठिया
पति का नाम: दीनबन्धू सेठिया
मकान संख्या : 144
उम्र : 50 लिंग : महिला
फोटो उपलब्ध

252 KSZ0719633
निर्वाचक का नाम : विमला सेठिया
पति का नाम: मुरलीधर सेठिया
मकान संख्या : 144
उम्र : 37 लिंग : महिला
फोटो उपलब्ध

253 NMP1464270
निर्वाचक का नाम : खीरमनी सेठिया
पिता का नाम: दीनबंधु सेठिया
मकान संख्या : 144
उम्र : 29 लिंग : महिला
फोटो उपलब्ध

254 NMP1868728
निर्वाचक का नाम : खेमेश्वर सेठिया
पिता का नाम: दीनबंधु सेठिया
मकान संख्या : 144
उम्र : 24 लिंग : पुरुष
फोटो उपलब्ध

255 KSZ0719641
निर्वाचक का नाम : बुदरी सेठिया
पति का नाम: सितम्बर सेठिया
मकान संख्या : 145
उम्र : 62 लिंग : महिला
फोटो उपलब्ध

256 KSZ3932209
निर्वाचक का नाम : सितम्बर सेठिया
पिता का नाम: डेबरी
मकान संख्या : 145
उम्र : 61 लिंग : पुरुष
फोटो उपलब्ध

257 KSZ3932423
निर्वाचक का नाम : सुखराम कच्छ
पिता का नाम: बैशाखू
मकान संख्या : 147
उम्र : 70 लिंग : पुरुष
फोटो उपलब्ध

258 NMP1983782
निर्वाचक का नाम : लच्छिन कश्यप
पिता का नाम: सुखराम कश्यप
मकान संख्या : 147
उम्र : 22 लिंग : पुरुष
फोटो उपलब्ध

259 KSZ0719534
निर्वाचक का नाम : सुबरनाथ सेठिया
पिता का नाम: ठोटी सेठिया
मकान संख्या : 149
उम्र : 78 लिंग : पुरुष
फोटो उपलब्ध

260 KSZ0720359
निर्वाचक का नाम : अमलसिंह सेठिया
पिता का नाम: ठोटी सेठिया
मकान संख्या : 149
उम्र : 76 लिंग : पुरुष
फोटो उपलब्ध

261 KSZ0721472
निर्वाचक का नाम : मालती सेठिया
पति का नाम: अमलसिंह सेठिया
मकान संख्या : 149
उम्र : 75 लिंग : महिला
फोटो उपलब्ध

262 KSZ0719039
निर्वाचक का नाम : जगदीश पेगड़
पिता का नाम: सिताराम
मकान संख्या : 150
उम्र : 68 लिंग : पुरुष
फोटो उपलब्ध

263 KSZ0721480
निर्वाचक का नाम : रतनी पेगड
पति का नाम: जगदीश पेगड
मकान संख्या : 150
उम्र : 67 लिंग : महिला
फोटो उपलब्ध

264 NMP0940700
निर्वाचक का नाम : सीता राम प्रधानी
पिता का नाम: मोसु राम प्रधानी
मकान संख्या : 150
उम्र : 39 लिंग : पुरुष
फोटो उपलब्ध

265 KSZ0719047
निर्वाचक का नाम : कोसी कश्यप
पति का नाम: बंगालू कश्यप
मकान संख्या : 161
उम्र : 78 लिंग : महिला
फोटो उपलब्ध

266 NMP0754788
निर्वाचक का नाम : टोरटा कश्यप
पिता का नाम: बंगालू कश्यप
मकान संख्या : 161
उम्र : 35 लिंग : महिला
फोटो उपलब्ध

267 NMP0940742
निर्वाचक का नाम : फगो मौर्य मौर्य
पिता का नाम: ढोंया मौग्र
मकान संख्या : 164
उम्र : 35 लिंग : पुरुष
फोटो उपलब्ध

268 NMP1843150
निर्वाचक का नाम : जयदेव कश्यप
पिता का नाम: सुखदेव कश्यप
मकान संख्या : 195
उम्र : 20 लिंग : पुरुष
फोटो उपलब्ध

269 NMP1994045
निर्वाचक का नाम : कौशल्या कश्यप
पति का नाम: जयदेव कश्यप
मकान संख्या : 195
उम्र : 19 लिंग : महिला
फोटो उपलब्ध

270 NMP1913490
निर्वाचक का नाम : नीला मौर्य
पति का नाम: राजेश मौर्य
मकान संख्या : आर्रनवाल
उम्र : 33 लिंग : महिला
फोटो उपलब्ध

271 NMP1080852
निर्वाचक का नाम : समुंद बघेल
पिता का नाम: जटिया राम बघेल
मकान संख्या : हाऊस नं. 02
उम्र : 35 लिंग : पुरुष
फोटो उपलब्ध

272 NMP1145572
निर्वाचक का नाम : आयती मौर्य
पति का नाम: किरसो मौर्य
मकान संख्या : 17
उम्र : 33 लिंग : महिला
फोटो उपलब्ध

273 NMP1811082
निर्वाचक का नाम : राजमन मौर्य
पिता का नाम: कानू मौर्य
मकान संख्या : 17
उम्र : 28 लिंग : पुरुष
फोटो उपलब्ध

274 NMP1145580
निर्वाचक का नाम : किरसो मौर्य
पिता का नाम: सुकमन मौर्य
मकान संख्या : 18
उम्र : 36 लिंग : पुरुष
फोटो उपलब्ध

275 NMP1169911
निर्वाचक का नाम : मोटू मौर्य
पिता का नाम: घसिया मौर्य
मकान संख्या : 21
उम्र : 33 लिंग : पुरुष
फोटो उपलब्ध

276 NMP1145648
निर्वाचक का नाम : कुमारी मौर्य
पति का नाम: खगू मौर्य
मकान संख्या : 24
उम्र : 34 लिंग : महिला
फोटो उपलब्ध

277 NMP1488428
निर्वाचक का नाम : मोहन मौर्य
पिता का नाम: ढोया मौर्य
मकान संख्या : 24
उम्र : 27 लिंग : पुरुष
फोटो उपलब्ध

278 NMP1488436
निर्वाचक का नाम : उषावती मौर्य
पति का नाम: मोहन मौर्य
मकान संख्या : 24
उम्र : 27 लिंग : महिला
फोटो उपलब्ध

279 NMP1432210
निर्वाचक का नाम : लच्छु राम कश्यप
पिता का नाम: सुदरू राम कश्यप
मकान संख्या : 25
उम्र : 29 लिंग : पुरुष
फोटो उपलब्ध

280 NMP1432228
निर्वाचक का नाम : संपत बघेल
पिता का नाम: मेघनाथ बघेल
मकान संख्या : 25
उम्र : 28 लिंग : पुरुष
फोटो उपलब्ध

281 NMP1169929
निर्वाचक का नाम : काशीराम कश्यप
पिता का नाम: दुखूराम कश्यप
मकान संख्या : 26
उम्र : 37 लिंग : पुरुष
फोटो उपलब्ध

282 NMP1925460
निर्वाचक का नाम : नीला कश्यप
पति का नाम: काशीराम कश्यप
मकान संख्या : 26
उम्र : 33 लिंग : महिला
फोटो उपलब्ध

283 KSZ0722207
निर्वाचक का नाम : सोनसाय कश्यप
पिता का नाम: समलू कश्यप
मकान संख्या : 36
उम्र : 50 लिंग : पुरुष
फोटो उपलब्ध

284 NMP1868744
निर्वाचक का नाम : दयो कश्यप
पति का नाम: सोनसाय कश्यप
मकान संख्या : 36
उम्र : 37 लिंग : महिला
फोटो उपलब्ध

285 NMP1746148
निर्वाचक का नाम : धरमू बघेल
पिता का नाम: सकरू बघेल
मकान संख्या : 36
उम्र : 23 लिंग : पुरुष
फोटो उपलब्ध

286 NMP1161249
निर्वाचक का नाम : झुनकी मौर्य
पति का नाम: सोनू कश्यप
मकान संख्या : 50
उम्र : 47 लिंग : महिला
फोटो उपलब्ध

287 NMP1931450
निर्वाचक का नाम : मेहतर मौर्य
पिता का नाम: सोनू मौर्य
मकान संख्या : 50
उम्र : 25 लिंग : पुरुष
फोटो उपलब्ध

288 NMP1931476
निर्वाचक का नाम : तुलसी मौर्य
पति का नाम: मेहतर मौर्य
मकान संख्या : 50
उम्र : 22 लिंग : महिला
फोटो उपलब्ध

289 NMP1577584
निर्वाचक का नाम : सुकरी बेलसरिया
पति का नाम: देवनाथ बेलसरिया
मकान संख्या : 51
उम्र : 63 लिंग : महिला
फोटो उपलब्ध

290 NMP1756279
निर्वाचक का नाम : जलन कश्यप
पिता का नाम: मंगलू कश्यप
मकान संख्या : 73
उम्र : 23 लिंग : पुरुष
फोटो उपलब्ध

291 KSZ0718726
निर्वाचक का नाम : टेडू बघेल
पिता का नाम: मसू बघेल
मकान संख्या : 102
उम्र : 61 लिंग : पुरुष
फोटो उपलब्ध

292 KSZ0718817
निर्वाचक का नाम : चमरीन बघेल
पति का नाम: टेडू कडियारी
मकान संख्या : 102
उम्र : 60 लिंग : महिला
फोटो उपलब्ध

293 NMP1694645
निर्वाचक का नाम : जयंती बघेल
पति का नाम: छोटेलाल बघेल
मकान संख्या : 102
उम्र : 23 लिंग : महिला
फोटो उपलब्ध

294 NMP1677731
निर्वाचक का नाम : श्रावण बंजारे
पिता का नाम: बिझवार बंजारे
मकान संख्या : 107
उम्र : 45 लिंग : पुरुष
फोटो उपलब्ध

295 NMP1432111
निर्वाचक का नाम : शामनाथ बेलसरिया
पिता का नाम: हिरमा बेलसरिया
मकान संख्या : 107
उम्र : 42 लिंग : पुरुष
फोटो उपलब्ध

296 NMP1677749
निर्वाचक का नाम : सुरजू बंजारे
पति का नाम: श्रवण बंजारे
मकान संख्या : 107
उम्र : 40 लिंग : महिला
फोटो उपलब्ध

297 NMP1745892
निर्वाचक का नाम : नरेन्द्र सेठी
पिता का नाम: कंवल सिह सेठी
मकान संख्या : 107
उम्र : 24 लिंग : पुरुष
फोटो उपलब्ध

298 NMP1432129
निर्वाचक का नाम : मानसिंग कश्यप
पिता का नाम: मोनू कश्यप
मकान संख्या : 108
उम्र : 34 लिंग : पुरुष
फोटो उपलब्ध

299 NMP1345602
निर्वाचक का नाम : हरिश मौर्य
पिता का नाम: सोनु मौर्य
मकान संख्या : 108
उम्र : 31 लिंग : पुरुष
फोटो उपलब्ध

300 NMP1682491
निर्वाचक का नाम : मासे कश्यप
पति का नाम: मानसिंग कश्यप
मकान संख्या : 108
उम्र : 31 लिंग : महिला
फोटो उपलब्ध

301 NMP1565324
निर्वाचक का नाम : पाली कश्यप
पति का नाम: चंदु कश्यप
मकान संख्या : 109
उम्र : 52 लिंग : महिला
फोटो उपलब्ध

302 NMP1746742
निर्वाचक का नाम : लोकेश सेठी
पिता का नाम: पिलाराम सेठी
मकान संख्या : 109
उम्र : 22 लिंग : पुरुष
फोटो उपलब्ध

303 NMP1243161
निर्वाचक का नाम : सुदरू कश्यप
पिता का नाम: नडगू कश्यप
मकान संख्या : 110
उम्र : 61 लिंग : पुरुष
फोटो उपलब्ध

304 KSZ0719732
निर्वाचक का नाम : सुबरी कश्यप
पति का नाम: सूदरु कश्यप
मकान संख्या : 110
उम्र : 52 लिंग : महिला
फोटो उपलब्ध

305 NMP1243179
निर्वाचक का नाम : रमेश कश्यप
पिता का नाम: सुदरू कश्यप
मकान संख्या : 110
उम्र : 31 लिंग : पुरुष
फोटो उपलब्ध

306 NMP1681329
निर्वाचक का नाम : कमलबती कश्यप
पति का नाम: लच्छू राम कश्यप
मकान संख्या : 110
उम्र : 26 लिंग : महिला
फोटो उपलब्ध

307 NMP1677491
निर्वाचक का नाम : लक्ष्मण कश्यप
पिता का नाम: सूदरु
मकान संख्या : 110
उम्र : 25 लिंग : पुरुष
फोटो उपलब्ध

308 NMP1745090
निर्वाचक का नाम : फुलेन्द्री कश्यप
पति का नाम: लक्ष्मण कश्यप
मकान संख्या : 110
उम्र : 24 लिंग : महिला
फोटो उपलब्ध

309 NMP0988097
निर्वाचक का नाम : समलू बघेल
पिता का नाम: बुचू बघेल
मकान संख्या : 130
उम्र : 37 लिंग : पुरुष
फोटो उपलब्ध

310 NMP0988105
निर्वाचक का नाम : लछमती बघेल
पति का नाम: समलू बघेल
मकान संख्या : 134
उम्र : 36 लिंग : महिला
फोटो उपलब्ध

311 KSZ0719716
निर्वाचक का नाम : सुकरी सेठिया
पति का नाम: बलराम सेठिया
मकान संख्या : 159
उम्र : 48 लिंग : महिला
फोटो उपलब्ध

312 KSZ0718999
निर्वाचक का नाम : मोसू कश्यप
पिता का नाम: रामनाथ कश्यप
मकान संख्या : 160
उम्र : 78 लिंग : पुरुष
फोटो उपलब्ध

313 KSZ0719708
निर्वाचक का नाम : हान्दे कश्यप
पति का नाम: मोसू कश्यप
मकान संख्या : 160
उम्र : 77 लिंग : महिला
फोटो उपलब्ध

314 KSZ0718452
निर्वाचक का नाम : बंगालू कश्यप
पिता का नाम: रामनाथ कश्यप
मकान संख्या : 161
उम्र : 80 लिंग : पुरुष
फोटो उपलब्ध

315 NMP1554716
निर्वाचक का नाम : लक्ष्मी मौर्य
पति का नाम: गोपीराम मौर्य
मकान संख्या : 161
उम्र : 25 लिंग : महिला
फोटो उपलब्ध

316 NMP1464379
निर्वाचक का नाम : दिनेश मौर्य
पिता का नाम: खुजा राम मौर्य
मकान संख्या : 161/K
उम्र : 28 लिंग : पुरुष
फोटो उपलब्ध

317 NMP1838051
निर्वाचक का नाम : दीपक मौर्य
पिता का नाम: खूजाराम मौर्य
मकान संख्या : 161/क
उम्र : 20 लिंग : पुरुष
फोटो उपलब्ध

318 NMP0667865
निर्वाचक का नाम : गोपीराम मौर्य
पिता का नाम: सुडकू मौर्य
मकान संख्या : 161/क
उम्र : 38 लिंग : पुरुष
फोटो उपलब्ध

319 KSZ0719583
निर्वाचक का नाम : घसीया मौर्य
पिता का नाम: मीठू मौर्य
मकान संख्या : 162
उम्र : 55 लिंग : पुरुष
फोटो उपलब्ध

320 KSZ0719591
निर्वाचक का नाम : लछनी मौर्य
पति का नाम: घसीया मौर्य
मकान संख्या : 162
उम्र : 53 लिंग : महिला
फोटो उपलब्ध

321 NMP1802875
निर्वाचक का नाम : रीता मौर्य
पति का नाम: समलू मौर्य
मकान संख्या : 162
उम्र : 25 लिंग : महिला
फोटो उपलब्ध

322 NMP1803550
निर्वाचक का नाम : समलुराम मौर्य
पिता का नाम: घासिया मौर्य
मकान संख्या : 162
उम्र : 24 लिंग : पुरुष
फोटो उपलब्ध

323 NMP1931468
निर्वाचक का नाम : दिनेश मौर्य
पिता का नाम: घसिया मौर्य
मकान संख्या : 162
उम्र : 24 लिंग : पुरुष
फोटो उपलब्ध

324 KSZ0719609
निर्वाचक का नाम : रिटू मौर्य
पिता का नाम: मिठू मौर्य
मकान संख्या : 163
उम्र : 65 लिंग : पुरुष
फोटो उपलब्ध

325 KSZ0719203
निर्वाचक का नाम : पायको मौर्य
पति का नाम: रिटू मौर्य
मकान संख्या : 163
उम्र : 60 लिंग : महिला
फोटो उपलब्ध

326 KSZ0719617
निर्वाचक का नाम : जटेया मौर्य
पिता का नाम: रिठू मौर्य
मकान संख्या : 163
उम्र : 40 लिंग : पुरुष
फोटो उपलब्ध

327 KSZ0720995
निर्वाचक का नाम : सुकलदई कश्यप
पति का नाम: हूंगा कश्यप
मकान संख्या : 164
उम्र : 67 लिंग : महिला
फोटो उपलब्ध

328 KSZ0720706
निर्वाचक का नाम : बुधराम कश्यप
पिता का नाम: हूंगा कश्यप
मकान संख्या : 164
उम्र : 50 लिंग : पुरुष
फोटो उपलब्ध

329 NMP1681691
निर्वाचक का नाम : लक्ष्मण बघेल
पिता का नाम: सुकरु बघेल
मकान संख्या : 164
उम्र : 37 लिंग : पुरुष
फोटो उपलब्ध

330 KSZ3933702
निर्वाचक का नाम : मेटे कश्यप
पति का नाम: बुधराम
मकान संख्या : 164
उम्र : 36 लिंग : महिला
फोटो उपलब्ध

331 NMP1708064
निर्वाचक का नाम : शामबती बघेल
पति का नाम: लक्ष्मण बघेल
मकान संख्या : 164
उम्र : 35 लिंग : महिला
फोटो उपलब्ध

332 KSZ3932621
निर्वाचक का नाम : मनकु मौर्य
पिता का नाम: महादेव मौर्य
मकान संख्या : 164/क
उम्र : 62 लिंग : पुरुष
फोटो उपलब्ध

333 NMP0667873
निर्वाचक का नाम : पीलूराम मौर्य
पिता का नाम: कोला मार्य
मकान संख्या : 164/क
उम्र : 52 लिंग : पुरुष
फोटो उपलब्ध

334 NMP0667881
निर्वाचक का नाम : लछन मौर्य
पति का नाम: पीलूराम मौर्य
मकान संख्या : 164/क
उम्र : 49 लिंग : महिला
फोटो उपलब्ध

335 NMP0754804
निर्वाचक का नाम : आयती मौर्य
पति का नाम: सुकरू मौर्य
मकान संख्या : 164/क
उम्र : 49 लिंग : महिला
फोटो उपलब्ध

336 KSZ0719864
निर्वाचक का नाम : मेघू बघेल
पिता का नाम: कोला बघेल
मकान संख्या : 166/क
उम्र : 48 लिंग : पुरुष
फोटो उपलब्ध

337 KSZ0720078
निर्वाचक का नाम : बोदे बघेल
पति का नाम: मेघू बघेल
मकान संख्या : 166/क
उम्र : 46 लिंग : महिला
फोटो उपलब्ध

338 KSZ0720920
निर्वाचक का नाम : सुकमन मौर्य
पिता का नाम: गटी मौर्य
मकान संख्या : 167
उम्र : 65 लिंग : पुरुष
फोटो उपलब्ध

339 KSZ0720086
निर्वाचक का नाम : सोमारी मौर्य
पति का नाम: सुकमन मौर्य
मकान संख्या : 167
उम्र : 60 लिंग : महिला
फोटो उपलब्ध

340 KSZ0720938
निर्वाचक का नाम : कमली मौर्य
पति का नाम: दुकू मौर्य
मकान संख्या : 167
उम्र : 38 लिंग : महिला
फोटो उपलब्ध

341 KSZ3932415
निर्वाचक का नाम : दुखू मौर्य
पिता का नाम: सुकदास
मकान संख्या : 167
उम्र : 37 लिंग : पुरुष
फोटो उपलब्ध

342 NMP1004910
निर्वाचक का नाम : चितमन सिंग ठाकूर
पिता का नाम: बट्टू राम ठाकूर
मकान संख्या : 168
उम्र : 47 लिंग : पुरुष
फोटो उपलब्ध

343 NMP0754820
निर्वाचक का नाम : पवन कुमार ठाकुर
पिता का नाम: बुटू ठाकुर
मकान संख्या : 168
उम्र : 39 लिंग : पुरुष
फोटो उपलब्ध

344 KSZ0720680
निर्वाचक का नाम : मंगली ठाकुर
पति का नाम: चितमन ठाकुर
मकान संख्या : 168
उम्र : 38 लिंग : महिला
फोटो उपलब्ध

345 NMP1926021
निर्वाचक का नाम : यशवंती ठाकुर
पिता का नाम: चितमन सिंह ठाकुर
मकान संख्या : 168
उम्र : 20 लिंग : महिला
फोटो उपलब्ध

346 NMP1668680
निर्वाचक का नाम : अर्जुन कश्यप
पिता का नाम: मंगलू कश्यप
मकान संख्या : 169
उम्र : 48 लिंग : पुरुष
फोटो उपलब्ध

347 KSZ3934007
निर्वाचक का नाम : समन्दू कश्यप
पिता का नाम: सोमारू
मकान संख्या : 175
उम्र : 47 लिंग : पुरुष
फोटो उपलब्ध

348 KSZ3933686
निर्वाचक का नाम : रामे कश्यप
पति का नाम: समन्दू
मकान संख्या : 175
उम्र : 43 लिंग : महिला
फोटो उपलब्ध

349 NMP1566470
निर्वाचक का नाम : मंगडू कश्यप
पिता का नाम: पांडू कश्यप
मकान संख्या : 176
उम्र : 56 लिंग : पुरुष
फोटो उपलब्ध

350 KSZ0720227
निर्वाचक का नाम : सोमारी बेलसरिया
पति का नाम: रामनाथ बेलसरिया
मकान संख्या : 177
उम्र : 54 लिंग : महिला
फोटो उपलब्ध

351 KSZ0720367
निर्वाचक का नाम : कमला बेलसरिया
पति का नाम: सामनाथ बेलसरिया
मकान संख्या : 178
उम्र : 49 लिंग : महिला
फोटो उपलब्ध

352 KSZ0720946
निर्वाचक का नाम : धनारू मौर्य
पिता का नाम: सुड़कू मौर्य
मकान संख्या : 179
उम्र : 41 लिंग : पुरुष
फोटो उपलब्ध

353 KSZ0720953
निर्वाचक का नाम : सोनमती मौर्य
पति का नाम: धनार मौर्य
मकान संख्या : 179
उम्र : 38 लिंग : महिला
फोटो उपलब्ध

354 NMP1615236
निर्वाचक का नाम : आरती मौर्य
पति का नाम: राजमन मौर्य
मकान संख्या : 181ए
उम्र : 23 लिंग : महिला
फोटो उपलब्ध

355 KSZ0719484
निर्वाचक का नाम : आयती मौर्य
पति का नाम: कोसा मौर्य
मकान संख्या : 181/ए
उम्र : 97 लिंग : महिला
फोटो उपलब्ध

356 NMP0667899
निर्वाचक का नाम : सोनसिंह कश्यप
पिता का नाम: मनू कश्यप
मकान संख्या : 182
उम्र : 35 लिंग : पुरुष
फोटो उपलब्ध

357 KSZ0720979
निर्वाचक का नाम : झितरू कश्यप
पिता का नाम: लखमा कश्यप
मकान संख्या : 183
उम्र : 78 लिंग : पुरुष
फोटो उपलब्ध

358 KSZ0721639
निर्वाचक का नाम : मिटकी कश्यप
पति का नाम: झितरू कश्यप
मकान संख्या : 183
उम्र : 77 लिंग : महिला
फोटो उपलब्ध

359 KSZ0721753
निर्वाचक का नाम : सुदरू कश्यप
पिता का नाम: झितरू कश्यप
मकान संख्या : 183
उम्र : 48 लिंग : पुरुष
फोटो उपलब्ध

360 KSZ3933363
निर्वाचक का नाम : जमना कश्यप
पति का नाम: सुदरू
मकान संख्या : 183
उम्र : 44 लिंग : महिला
फोटो उपलब्ध

361 NMP1938182
निर्वाचक का नाम : कार्तिक कश्यप
पिता का नाम: सूदरु कश्यप
मकान संख्या : 183
उम्र : 22 लिंग : पुरुष
फोटो उपलब्ध

362 NMP1938190
निर्वाचक का नाम : राधिका कश्यप
पति का नाम: कार्तिक कश्यप
मकान संख्या : 183
उम्र : 20 लिंग : महिला
फोटो उपलब्ध

363 NMP1243195
निर्वाचक का नाम : सुमनी कश्यप
पति का नाम: सोनसिंग कश्यप
मकान संख्या : 183/क
उम्र : 33 लिंग : महिला
फोटो उपलब्ध

364 KSZ0720342
निर्वाचक का नाम : रयो बेलसरीया
पिता का नाम: बोन्डकू बेलसरीया
मकान संख्या : 184
उम्र : 49 लिंग : महिला
फोटो उपलब्ध

365 NMP1802370
निर्वाचक का नाम : सनमती कश्यप
पति का नाम: अर्जुन कश्यप
मकान संख्या : 185
उम्र : 41 लिंग : महिला
फोटो उपलब्ध

366 NMP1802339
निर्वाचक का नाम : गणेश बेलसरिया
पिता का नाम: लखीराम बेलसरिया
मकान संख्या : 185
उम्र : 25 लिंग : पुरुष
फोटो उपलब्ध

367 NMP1706381
निर्वाचक का नाम : मंगलदई बेलसरिया
अन्य: गणेश बेलसरिया
मकान संख्या : 185
उम्र : 24 लिंग : महिला
फोटो उपलब्ध

368 NMP1802453
निर्वाचक का नाम : अरविंद बेलसरिया
पिता का नाम: गंगाराम बेलसरिया
मकान संख्या : 185/क
उम्र : 23 लिंग : पुरुष
फोटो उपलब्ध

369 KSZ3933256
निर्वाचक का नाम : महादईर् कश्यप
पति का नाम: गंगाराम
मकान संख्या : 185/क
उम्र : 37 लिंग : महिला
फोटो उपलब्ध

370 NMP1503481
निर्वाचक का नाम : बन्सी कश्यप
पिता का नाम: रूपसिंह कश्यप
मकान संख्या : 186
उम्र : 27 लिंग : पुरुष
फोटो उपलब्ध

371 NMP1694017
निर्वाचक का नाम : बसंती कश्यप
पति का नाम: बन्सी कश्यप
मकान संख्या : 186
उम्र : 22 लिंग : महिला
फोटो उपलब्ध

372 NMP1853001
निर्वाचक का नाम : मुन्नालाल कश्यप
पिता का नाम: लखमू कश्यप
मकान संख्या : 189
उम्र : 23 लिंग : पुरुष
फोटो उपलब्ध

373 NMP1568591
निर्वाचक का नाम : राधा ठाकुर
पति का नाम: धनसाय ठाकुर
मकान संख्या : 191
उम्र : 30 लिंग : महिला
फोटो उपलब्ध

374 NMP1432087
निर्वाचक का नाम : रामजी कश्यप
पिता का नाम: समदु राम कश्यप
मकान संख्या : 203
उम्र : 28 लिंग : पुरुष
फोटो उपलब्ध

375 NMP1670496
निर्वाचक का नाम : रामबती कश्यप
पति का नाम: रामजी कश्यप
मकान संख्या : 203
उम्र : 23 लिंग : महिला
फोटो उपलब्ध

376 NMP1080803
निर्वाचक का नाम : लोकू कश्यप
पिता का नाम: मंगडू कश्यप
मकान संख्या : 0
उम्र : 61 लिंग : पुरुष
फोटो उपलब्ध

377 NMP1080936
निर्वाचक का नाम : तुलाराम बघेल
पिता का नाम: सोनारू बघेल
मकान संख्या : 0
उम्र : 35 लिंग : पुरुष
फोटो उपलब्ध

378 NMP1080944
निर्वाचक का नाम : नरेश कुमार नाग
पिता का नाम: तुलाराम नाग
मकान संख्या : 0
उम्र : 32 लिंग : पुरुष
फोटो उपलब्ध

379 KSZ0718379
निर्वाचक का नाम : कमलू बेलसरीया
पिता का नाम: लखमू बेलसरीया
मकान संख्या : 3
उम्र : 40 लिंग : पुरुष
फोटो उपलब्ध

380 NMP1715150
निर्वाचक का नाम : प्रीति बघेल
पिता का नाम: त्रिलोचन बघेल
मकान संख्या : 3
उम्र : 22 लिंग : महिला
फोटो उपलब्ध

381 NMP1554906
निर्वाचक का नाम : रैती कश्यप
पति का नाम: सुको कश्यप
मकान संख्या : 07
उम्र : 57 लिंग : महिला
फोटो उपलब्ध

382 NMP1145556
निर्वाचक का नाम : फिरोज ठाकुर
पिता का नाम: रणवीर ठाकुर
मकान संख्या : 15
उम्र : 38 लिंग : पुरुष
फोटो उपलब्ध

383 NMP1145598
निर्वाचक का नाम : प्रकाश ठाकुर
पिता का नाम: सोनारू ठाकुर
मकान संख्या : 19
उम्र : 32 लिंग : पुरुष
फोटो उपलब्ध

384 NMP1432244
निर्वाचक का नाम : तुलिका ठाकुर
पति का नाम: राजेंद्र ठाकुर
मकान संख्या : 24
उम्र : 32 लिंग : महिला
फोटो उपलब्ध

385 NMP1301449
निर्वाचक का नाम : लछनी बघेल
पिता का नाम: मंगतु बघेल
मकान संख्या : 25
उम्र : 35 लिंग : महिला
फोटो उपलब्ध

386 NMP1145739
निर्वाचक का नाम : गनपत कश्यप
पिता का नाम: रामा मौर्य
मकान संख्या : 25
उम्र : 29 लिंग : पुरुष
फोटो उपलब्ध

387 KSZ3933926
निर्वाचक का नाम : रूपधर कश्यप
पिता का नाम: धुन्दू कश्यप
मकान संख्या : 26
उम्र : 65 लिंग : पुरुष
फोटो उपलब्ध

388 KSZ0719765
निर्वाचक का नाम : गोंची बघेल
पति का नाम: सोमसाय बघेल
मकान संख्या : 29
उम्र : 68 लिंग : महिला
फोटो उपलब्ध

389 KSZ3932308
निर्वाचक का नाम : पारो बघेल
पति का नाम: सोमारू
मकान संख्या : 29
उम्र : 46 लिंग : महिला
फोटो उपलब्ध

390 NMP1996503
निर्वाचक का नाम : रमेश कश्यप
पिता का नाम: आयतू कश्यप
मकान संख्या : 31
उम्र : 23 लिंग : पुरुष
फोटो उपलब्ध

391 NMP1996495
निर्वाचक का नाम : खुशबु कश्यप
पति का नाम: रमेश कश्यप
मकान संख्या : 31
उम्र : 19 लिंग : महिला
फोटो उपलब्ध

392 KSZ0721290
निर्वाचक का नाम : आयती बघेल
पिता का नाम: कमलू बघेल
मकान संख्या : 32
उम्र : 39 लिंग : महिला
फोटो उपलब्ध

393 KSZ0720797
निर्वाचक का नाम : सुकलदई कश्यप
पति का नाम: साहनू कश्यप
मकान संख्या : 37
उम्र : 39 लिंग : महिला
फोटो उपलब्ध

394 KSZ0720144
निर्वाचक का नाम : सोनारू कश्यप
पिता का नाम: रामधर कश्यप
मकान संख्या : 56
उम्र : 36 लिंग : पुरुष
फोटो उपलब्ध

395 KSZ0718619
निर्वाचक का नाम : दसमी बेलसरिया
पिता का नाम: लछिन्दर बेलसरिया
मकान संख्या : 60
उम्र : 47 लिंग : महिला
फोटो उपलब्ध

396 KSZ0718734
निर्वाचक का नाम : भरत बेलसरीया
पिता का नाम: दीनबंधु बेलसरीया
मकान संख्या : 60
उम्र : 47 लिंग : पुरुष
फोटो उपलब्ध

397 NMP1391788
निर्वाचक का नाम : आंनद कुमार नाग
पिता का नाम: भारत नाग
मकान संख्या : 60
उम्र : 29 लिंग : पुरुष
फोटो उपलब्ध

398 KSZ0719112
निर्वाचक का नाम : अनमती बेलसरिया
पति का नाम: मन्तू बेलसरिया
मकान संख्या : 61
उम्र : 70 लिंग : महिला
फोटो उपलब्ध

399 NMP1161314
निर्वाचक का नाम : भीमा राम मौर्य
पिता का नाम: गागरा मौर्य
मकान संख्या : 68
उम्र : 29 लिंग : पुरुष
फोटो उपलब्ध

400 KSZ0719229
निर्वाचक का नाम : सुकरी कश्यप
पति का नाम: मगंलू कश्यप
मकान संख्या : 88/ के
उम्र : 47 लिंग : महिला
फोटो उपलब्ध

401 NMP0667717
निर्वाचक का नाम : मयतरीन बघेल
पति का नाम: भीमसेन बघेल
मकान संख्या : 131
उम्र : 37 लिंग : महिला
फोटो उपलब्ध

402 KSZ0721530
निर्वाचक का नाम : मुनी कश्यप
पति का नाम: लकू कश्यप
मकान संख्या : 140
उम्र : 52 लिंग : महिला
फोटो उपलब्ध

403 KSZ0721514
निर्वाचक का नाम : बोदा कश्यप
पिता का नाम: सूकालू कश्यप
मकान संख्या : 141
उम्र : 58 लिंग : पुरुष
फोटो उपलब्ध

404 NMP0940718
निर्वाचक का नाम : फरसु राम मौर्य
पिता का नाम: भुरसु राम मौर्य
मकान संख्या : 156
उम्र : 36 लिंग : पुरुष
फोटो उपलब्ध

405 NMP0940726
निर्वाचक का नाम : हेमबती मौर्य
पति का नाम: फरसु मौर्य
मकान संख्या : 156
उम्र : 32 लिंग : महिला
फोटो उपलब्ध

406 NMP1242916
निर्वाचक का नाम : विनायक मौर्य
पति का नाम: बेलकू मौर्य
मकान संख्या : 157
उम्र : 56 लिंग : महिला
फोटो उपलब्ध

407 NMP0940734
निर्वाचक का नाम : नियाराम मौर्य
पिता का नाम: बिलकु राम मौर्य
मकान संख्या : 157
उम्र : 45 लिंग : पुरुष
फोटो उपलब्ध

408 KSZ0720664
निर्वाचक का नाम : कांति मौर्य
पति का नाम: नियाराम मौर्य
मकान संख्या : 157
उम्र : 40 लिंग : महिला
फोटो उपलब्ध

409 KSZ0720052
निर्वाचक का नाम : मोहन मौर्य
पिता का नाम: बेलकू मौर्य
मकान संख्या : 157
उम्र : 38 लिंग : पुरुष
फोटो उपलब्ध

410 KSZ0721605
निर्वाचक का नाम : पालो मौर्य
पति का नाम: मोहन मौर्य
मकान संख्या : 157
उम्र : 36 लिंग : महिला
फोटो उपलब्ध

411 KSZ3933272
निर्वाचक का नाम : लुबरी बेलसरीया
पति का नाम: लकीराम
मकान संख्या : 185
उम्र : 44 लिंग : महिला
फोटो उपलब्ध

412 KSZ3932118
निर्वाचक का नाम : सुकालू कश्यप
पिता का नाम: बुदरू
मकान संख्या : 187
उम्र : 65 लिंग : पुरुष
फोटो उपलब्ध

413 NMP0667907
निर्वाचक का नाम : शिबो कश्यप
पिता का नाम: सुकालू कश्यप
मकान संख्या : 187
उम्र : 36 लिंग : पुरुष
फोटो उपलब्ध

414 NMP0667915
निर्वाचक का नाम : ललिता कश्यप
पति का नाम: शिबो कश्यप
मकान संख्या : 187
उम्र : 35 लिंग : महिला
फोटो उपलब्ध

415 KSZ3932084
निर्वाचक का नाम : लखमू कश्यप
पिता का नाम: बुदरू
मकान संख्या : 189
उम्र : 50 लिंग : पुरुष
फोटो उपलब्ध

416 KSZ0719625
निर्वाचक का नाम : फूलमती कश्यप
पिता का नाम: लखमू कश्यप
मकान संख्या : 189
उम्र : 44 लिंग : महिला
फोटो उपलब्ध

417 KSZ0719252
निर्वाचक का नाम : तुला कश्यप
पिता का नाम: बोटी कश्यप
मकान संख्या : 190
उम्र : 50 लिंग : पुरुष
फोटो उपलब्ध

418 KSZ0719260
निर्वाचक का नाम : सुकल कश्यप
पति का नाम: तुला कश्यप
मकान संख्या : 190
उम्र : 46 लिंग : महिला
फोटो उपलब्ध

419 KSZ0719286
निर्वाचक का नाम : देवली कश्यप
पति का नाम: लछमन कश्यप
मकान संख्या : 190
उम्र : 39 लिंग : महिला
फोटो उपलब्ध

420 KSZ3932514
निर्वाचक का नाम : सोमारू ठाकुर
पिता का नाम: सकरु
मकान संख्या : 191
उम्र : 55 लिंग : पुरुष
फोटो उपलब्ध

421 KSZ0721621
निर्वाचक का नाम : सुकलदई ठाकुर
पति का नाम: सोमारू ठाकुर
मकान संख्या : 191
उम्र : 54 लिंग : महिला
फोटो उपलब्ध

422 KSZ0721522
निर्वाचक का नाम : राजेन्द्र ठाकुर
पिता का नाम: सोमारु ठाकुर
मकान संख्या : 191
उम्र : 39 लिंग : पुरुष
फोटो उपलब्ध

423 NMP0667931
निर्वाचक का नाम : लोकनाथ ठाकुर
पिता का नाम: सोमारू ठाकुर
मकान संख्या : 191
उम्र : 37 लिंग : पुरुष
फोटो उपलब्ध

424 NMP1013622
निर्वाचक का नाम : कुमारी ठाकुर
पति का नाम: लोकनाथ ठाकुर
मकान संख्या : 191
उम्र : 36 लिंग : महिला
फोटो उपलब्ध

425 NMP0667923
निर्वाचक का नाम : धनसाय ठाकुर
पिता का नाम: सोमारू ठाकुर
मकान संख्या : 191
उम्र : 35 लिंग : पुरुष
फोटो उपलब्ध

426 KSZ0721506
निर्वाचक का नाम : सोनारू ठाकुर
पिता का नाम: सकरु ठाकुर
मकान संख्या : 191/क
उम्र : 56 लिंग : पुरुष
फोटो उपलब्ध

427 KSZ3931839
निर्वाचक का नाम : लछनी ठाकुर
पति का नाम: सोनारू
मकान संख्या : 191/क
उम्र : 51 लिंग : महिला
फोटो उपलब्ध

428 NMP1242841
निर्वाचक का नाम : मंगली मौर्य
पति का नाम: रामा मौर्य
मकान संख्या : 192
उम्र : 56 लिंग : महिला
फोटो उपलब्ध

429 NMP1242825
निर्वाचक का नाम : रामा कश्यप
पिता का नाम: मंगडू कश्यप
मकान संख्या : 192
उम्र : 53 लिंग : पुरुष
फोटो उपलब्ध

430 NMP1242924
निर्वाचक का नाम : अमरदेव बेलसरिया
पिता का नाम: मीटू राम बेलसरिया
मकान संख्या : 192
उम्र : 41 लिंग : पुरुष
फोटो उपलब्ध

431 KSZ0721563
निर्वाचक का नाम : सम्पत कश्यप
पिता का नाम: रामा कश्यप
मकान संख्या : 192
उम्र : 39 लिंग : पुरुष
फोटो उपलब्ध

432 NMP1242833
निर्वाचक का नाम : बोदा कश्यप
पति का नाम: सम्पत कश्यप
मकान संख्या : 192
उम्र : 35 लिंग : महिला
फोटो उपलब्ध

433 NMP1995315
निर्वाचक का नाम : भाग्यवती कश्यप
पति का नाम: गनपत कश्यप
मकान संख्या : 192
उम्र : 26 लिंग : महिला
फोटो उपलब्ध

434 KSZ0719294
निर्वाचक का नाम : लखमू कश्यप
पिता का नाम: जटेया कश्यप
मकान संख्या : 193
उम्र : 66 लिंग : पुरुष
फोटो उपलब्ध

435 KSZ0721571
निर्वाचक का नाम : आयतू कश्यप
पिता का नाम: लखमू कश्यप
मकान संख्या : 193
उम्र : 48 लिंग : पुरुष
फोटो उपलब्ध

436 KSZ0721589
निर्वाचक का नाम : कंवलबती कश्यप
पति का नाम: आयतू कश्यप
मकान संख्या : 193
उम्र : 46 लिंग : महिला
फोटो उपलब्ध

437 NMP1577592
निर्वाचक का नाम : रामबती कश्यप
पति का नाम: महेश कश्यप
मकान संख्या : 193
उम्र : 25 लिंग : महिला
फोटो उपलब्ध

438 NMP1577600
निर्वाचक का नाम : महेश कुमार कश्यप
पिता का नाम: आयतु राम कश्यप
मकान संख्या : 193
उम्र : 25 लिंग : पुरुष
फोटो उपलब्ध

439 NMP1991702
निर्वाचक का नाम : रमेश कश्यप
पिता का नाम: आयतु कश्यप
मकान संख्या : 193
उम्र : 24 लिंग : पुरुष
फोटो उपलब्ध

440 KSZ3933991
निर्वाचक का नाम : सुको कश्यप
पिता का नाम: इरपा
मकान संख्या : 195
उम्र : 60 लिंग : पुरुष
फोटो उपलब्ध

441 KSZ0721597
निर्वाचक का नाम : सुकदेव कश्यप
पिता का नाम: ईरपा कश्यप
मकान संख्या : 195
उम्र : 39 लिंग : पुरुष
फोटो उपलब्ध

442 KSZ0720128
निर्वाचक का नाम : महादई कश्यप
पति का नाम: सुकदेव कश्यप
मकान संख्या : 195
उम्र : 37 लिंग : महिला
फोटो उपलब्ध

443 KSZ0721423
निर्वाचक का नाम : ढोंई कश्यप
पिता का नाम: ईरपा कश्यप
मकान संख्या : 196
उम्र : 64 लिंग : पुरुष
फोटो उपलब्ध

444 KSZ0721985
निर्वाचक का नाम : बुदरी कश्यप
पति का नाम: ढोई कश्यप
मकान संख्या : 196
उम्र : 42 लिंग : महिला
फोटो उपलब्ध

445 NMP1242858
निर्वाचक का नाम : सुकरू कश्यप
पिता का नाम: ढोई कश्यप
मकान संख्या : 196
उम्र : 34 लिंग : पुरुष
फोटो उपलब्ध

446 NMP1488469
निर्वाचक का नाम : शर्मीला कश्यप
पति का नाम: राजु कश्यप
मकान संख्या : 196
उम्र : 30 लिंग : महिला
फोटो उपलब्ध

447 NMP1488477
निर्वाचक का नाम : राजु कश्यप
पिता का नाम: ढोई कश्यप
मकान संख्या : 196
उम्र : 26 लिंग : पुरुष
फोटो उपलब्ध

448 NMP1871888
निर्वाचक का नाम : अनिल कुमार
पिता का नाम: सुकल
मकान संख्या : थोटापारा
उम्र : 35 लिंग : पुरुष
फोटो उपलब्ध

449 NMP1080696
निर्वाचक का नाम : हेमबती बघेल
पति का नाम: बिसनाथ बघेल
मकान संख्या : 0
उम्र : 39 लिंग : महिला
फोटो उपलब्ध

450 NMP1080894
निर्वाचक का नाम : बिमला बघेल
पति का नाम: बिसनाथ बघेल
मकान संख्या : 0
उम्र : 37 लिंग : महिला
फोटो उपलब्ध

451 NMP1080878
निर्वाचक का नाम : मनोज बेलसरिया
पिता का नाम: चिंगडू राम बेलसरिया
मकान संख्या : 0
उम्र : 33 लिंग : पुरुष
फोटो उपलब्ध

452 KSZ0720466
निर्वाचक का नाम : नड़गा कश्यप
पिता का नाम: बुधू कश्यप
मकान संख्या : 2
उम्र : 62 लिंग : पुरुष
फोटो उपलब्ध

453 KSZ0720037
निर्वाचक का नाम : दसमति कश्यप
पति का नाम: नड़गा कश्यप
मकान संख्या : 2
उम्र : 59 लिंग : महिला
फोटो उपलब्ध

454 KSZ0720318
निर्वाचक का नाम : मसान बेलसरीया
पति का नाम: चिंगडू बेलसरीया
मकान संख्या : 3
उम्र : 50 लिंग : महिला
फोटो उपलब्ध

455 KSZ3932795
निर्वाचक का नाम : सतबती बेलसरीया
पति का नाम: त्रिलोचन
मकान संख्या : 3
उम्र : 44 लिंग : महिला
फोटो उपलब्ध

456 KSZ0718932
निर्वाचक का नाम : फूलमती नाग
पति का नाम: जयराम नाग
मकान संख्या : 3
उम्र : 43 लिंग : महिला
फोटो उपलब्ध

457 NMP0667980
निर्वाचक का नाम : सुलधर बेलसरीया
पिता का नाम: चिगडू बेलसरीया
मकान संख्या : 3
उम्र : 35 लिंग : पुरुष
फोटो उपलब्ध

458 NMP1301415
निर्वाचक का नाम : सरिता बेलसरिया
पति का नाम: मनोज बेलसरिया
मकान संख्या : 3
उम्र : 31 लिंग : महिला
फोटो उपलब्ध

459 NMP1248343
निर्वाचक का नाम : देवेन्द्र कुमार बेलसरिया
पिता का नाम: चिंगडु बेलसरिया
मकान संख्या : 03
उम्र : 30 लिंग : पुरुष
फोटो उपलब्ध

460 NMP1705714
निर्वाचक का नाम : अशोक कुमार बघेल
पिता का नाम: त्रिलोचन बघेल
मकान संख्या : 3
उम्र : 26 लिंग : पुरुष
फोटो उपलब्ध

461 NMP1594662
निर्वाचक का नाम : सीमा बेलसरिया
पति का नाम: देवेन्द्र बेलसरिया
मकान संख्या : 03
उम्र : 25 लिंग : महिला
फोटो उपलब्ध

462 YXP0992800
निर्वाचक का नाम : खेमेश्वरी कोकडे
पिता का नाम: सोनसाय कोकडे
मकान संख्या : 4
उम्र : 31 लिंग : महिला
फोटो उपलब्ध

463 NMP1677517
निर्वाचक का नाम : विकास बेलसरिया
पिता का नाम: समुंद
मकान संख्या : 04
उम्र : 23 लिंग : पुरुष
फोटो उपलब्ध

464 NMP1705706
निर्वाचक का नाम : बुदनी बेलसरिया
पिता का नाम: रामधर बेलसरिया
मकान संख्या : 4
उम्र : 23 लिंग : महिला
फोटो उपलब्ध

465 KSZ0721928
निर्वाचक का नाम : जयबती बेलसरिया
पति का नाम: धनसिंह बेलसरिया
मकान संख्या : 4ख
उम्र : 48 लिंग : महिला
फोटो उपलब्ध

466 NMP0754887
निर्वाचक का नाम : लछनी यादव
पति का नाम: मदन यादव
मकान संख्या : 5
उम्र : 61 लिंग : महिला
फोटो उपलब्ध

467 NMP1345628
निर्वाचक का नाम : भारती यादव
पति का नाम: मुन्ना लाल यादव
मकान संख्या : 5
उम्र : 28 लिंग : महिला
फोटो उपलब्ध

468 KSZ0718304
निर्वाचक का नाम : पारो यादव
पति का नाम: बुदरू यादव
मकान संख्या : 6
उम्र : 68 लिंग : महिला
फोटो उपलब्ध

469 NMP1432293
निर्वाचक का नाम : यशवंत कश्यप
पिता का नाम: रामधर कश्यप
मकान संख्या : 17
उम्र : 27 लिंग : पुरुष
फोटो उपलब्ध

470 NMP1568609
निर्वाचक का नाम : रुकनी बघेल
पति का नाम: कमलू बघेल
मकान संख्या : 18
उम्र : 62 लिंग : महिला
फोटो उपलब्ध

471 NMP1169960
निर्वाचक का नाम : कमलू राम कश्यप
पिता का नाम: नडगा कश्यप
मकान संख्या : 20
उम्र : 33 लिंग : पुरुष
फोटो उपलब्ध

472 NMP1813070
निर्वाचक का नाम : पीला बाई कश्यप
पति का नाम: कमलू राम कश्यप
मकान संख्या : 20
उम्र : 31 लिंग : महिला
फोटो उपलब्ध

473 NMP1824838
निर्वाचक का नाम : सुखराम कश्यप
पिता का नाम: नडगा कश्यप
मकान संख्या : 20
उम्र : 27 लिंग : पुरुष
फोटो उपलब्ध

474 NMP1145630
निर्वाचक का नाम : गोपाल कश्यप
पिता का नाम: बिटलु कश्यप
मकान संख्या : 23
उम्र : 36 लिंग : पुरुष
फोटो उपलब्ध

475 NMP1145655
निर्वाचक का नाम : सुकरी कश्यप
पति का नाम: समलु कश्यप
मकान संख्या : 25
उम्र : 52 लिंग : महिला
फोटो उपलब्ध

476 NMP1145663
निर्वाचक का नाम : पोटे मौर्य
पति का नाम: बुदरू मौर्य
मकान संख्या : 26
उम्र : 57 लिंग : महिला
फोटो उपलब्ध

477 NMP1432285
निर्वाचक का नाम : धनसिंह मौर्य
पिता का नाम: सुदरू मौर्य
मकान संख्या : 28
उम्र : 30 लिंग : पुरुष
फोटो उपलब्ध

478 NMP1432202
निर्वाचक का नाम : लखमी मौर्य
पति का नाम: सोनसाय मौर्य
मकान संख्या : 30
उम्र : 35 लिंग : महिला
फोटो उपलब्ध

479 NMP1145713
निर्वाचक का नाम : सुकूलधर पेंगड़
पिता का नाम: मलसाय पेगड
मकान संख्या : 31
उम्र : 34 लिंग : पुरुष
फोटो उपलब्ध

480 NMP1811009
निर्वाचक का नाम : शांति पेंगड़
पति का नाम: सुकूलधर पेंगड़
मकान संख्या : 31
उम्र : 31 लिंग : महिला
फोटो उपलब्ध

481 NMP1248350
निर्वाचक का नाम : कमलु मौर्य
पिता का नाम: सुकमन मौर्य
मकान संख्या : 33
उम्र : 43 लिंग : पुरुष
फोटो उपलब्ध

482 NMP1013630
निर्वाचक का नाम : मुरली बघेल
पिता का नाम: समलू बघेल
मकान संख्या : 36
उम्र : 34 लिंग : पुरुष
फोटो उपलब्ध

483 NMP1145838
निर्वाचक का नाम : मुन्नालाल यादव
पिता का नाम: बुदरू यादव
मकान संख्या : 36
उम्र : 30 लिंग : पुरुष
फोटो उपलब्ध

484 KSZ3933173
निर्वाचक का नाम : आयती बघेल
पति का नाम: गवरू
मकान संख्या : 40
उम्र : 68 लिंग : महिला
फोटो उपलब्ध

485 KSZ3932472
निर्वाचक का नाम : पूरन बघेल
पिता का नाम: मगंडू
मकान संख्या : 40
उम्र : 67 लिंग : पुरुष
फोटो उपलब्ध

486 KSZ3933017
निर्वाचक का नाम : गागरी बघेल
पति का नाम: पूरन
मकान संख्या : 40
उम्र : 65 लिंग : महिला
फोटो उपलब्ध

487 KSZ0718866
निर्वाचक का नाम : परदेशी बघेल
पिता का नाम: पुरन बघेल
मकान संख्या : 40
उम्र : 39 लिंग : पुरुष
फोटो उपलब्ध

488 KSZ0719070
निर्वाचक का नाम : सोनधर बघेल
पिता का नाम: गबरू बघेल
मकान संख्या : 40
उम्र : 38 लिंग : पुरुष
फोटो उपलब्ध

489 ZDO0918169
निर्वाचक का नाम : मनदई बघेल
पति का नाम: कन्हाई बघेल
मकान संख्या : 40
उम्र : 37 लिंग : महिला
फोटो उपलब्ध

490 KSZ0718494
निर्वाचक का नाम : शिवरात्रि बघेल
पति का नाम: सोनधर बघेल
मकान संख्या : 40
उम्र : 36 लिंग : महिला
फोटो उपलब्ध

491 NMP1739028
निर्वाचक का नाम : प्रदीप बघेल
पिता का नाम: पूरन बघेल
मकान संख्या : 40
उम्र : 24 लिंग : पुरुष
फोटो उपलब्ध

492 KSZ3933157
निर्वाचक का नाम : सोमारी बघेल
पति का नाम: सोनू बघेल
मकान संख्या : 41
उम्र : 60 लिंग : महिला
फोटो उपलब्ध

493 KSZ3933587
निर्वाचक का नाम : सरो बघेल
पति का नाम: सोनारू
मकान संख्या : 41
उम्र : 53 लिंग : महिला
फोटो उपलब्ध

494 NMP1243229
निर्वाचक का नाम : अर्जूप कश्यप
पिता का नाम: पुरन कश्यप
मकान संख्या : 41
उम्र : 44 लिंग : पुरुष
फोटो उपलब्ध

495 KSZ0719328
निर्वाचक का नाम : मयतर बघेल
पिता का नाम: सोनू बघेल
मकान संख्या : 41
उम्र : 36 लिंग : पुरुष
फोटो उपलब्ध

496 NMP1243237
निर्वाचक का नाम : रतनी कश्यप
पति का नाम: अर्जून कश्यप
मकान संख्या : 41
उम्र : 34 लिंग : महिला
फोटो उपलब्ध

497 NMP1080902
निर्वाचक का नाम : श्यामलाल बघेल
पिता का नाम: सोनारू बघेल
मकान संख्या : 41
उम्र : 33 लिंग : पुरुष
फोटो उपलब्ध

498 KSZ0721936
निर्वाचक का नाम : सुकमती बेलसरिया
पति का नाम: लछमन बेलसरिया
मकान संख्या : 42
उम्र : 65 लिंग : महिला
फोटो उपलब्ध

499 KSZ0719740
निर्वाचक का नाम : सतीश बेलसरिया
पिता का नाम: लछमन बेलसरिया
मकान संख्या : 42
उम्र : 43 लिंग : पुरुष
फोटो उपलब्ध

500 KSZ0718833
निर्वाचक का नाम : फरशू बेलसरीया
पिता का नाम: लछमन बेलसरीया
मकान संख्या : 42
उम्र : 41 लिंग : पुरुष
फोटो उपलब्ध

501 NMP0940775
निर्वाचक का नाम : रामवती बेलसरीया
पति का नाम: फरसु
मकान संख्या : 42
उम्र : 36 लिंग : महिला
फोटो उपलब्ध

502 NMP1996305
निर्वाचक का नाम : संगीता बघेल
पिता का नाम: सुकदास बघेल
मकान संख्या : 43
उम्र : 23 लिंग : महिला
फोटो उपलब्ध

503 KSZ3932290
निर्वाचक का नाम : चन्द्रो कश्यप
पति का नाम: राम
मकान संख्या : 44
उम्र : 47 लिंग : महिला
फोटो उपलब्ध

504 KSZ0722041
निर्वाचक का नाम : गोन्चू कश्यप
पिता का नाम: मोसू कश्यप
मकान संख्या : 44
उम्र : 47 लिंग : पुरुष
फोटो उपलब्ध

505 KSZ3933520
निर्वाचक का नाम : महादईर् कश्यप
पति का नाम: गोंचू
मकान संख्या : 44
उम्र : 43 लिंग : महिला
फोटो उपलब्ध

506 KSZ0720284
निर्वाचक का नाम : झोड़ेया कश्यप
पिता का नाम: मोसू कश्यप
मकान संख्या : 44
उम्र : 40 लिंग : पुरुष
फोटो उपलब्ध

507 KSZ0719674
निर्वाचक का नाम : तुलाबती कश्यप
पति का नाम: झोडेया कश्यप
मकान संख्या : 44
उम्र : 37 लिंग : महिला
फोटो उपलब्ध

508 NMP1301332
निर्वाचक का नाम : धनसिंग कश्यप
पिता का नाम: राम कश्यप
मकान संख्या : 44
उम्र : 30 लिंग : पुरुष
फोटो उपलब्ध

509 NMP1301423
निर्वाचक का नाम : सोमारी कश्यप
पति का नाम: धनसिंग कश्यप
मकान संख्या : 44
उम्र : 30 लिंग : महिला
फोटो उपलब्ध

510 NMP1751403
निर्वाचक का नाम : कुबेर कश्यप
पिता का नाम: गोन्चू कश्यप
मकान संख्या : 44
उम्र : 22 लिंग : पुरुष
फोटो उपलब्ध

511 NMP1750363
निर्वाचक का नाम : सूरजमनी कश्यप
पति का नाम: कुबेर कश्यप
मकान संख्या : 44
उम्र : 21 लिंग : महिला
फोटो उपलब्ध

512 KSZ0718478
निर्वाचक का नाम : लछमन कश्यप
पिता का नाम: माटा कश्यप
मकान संख्या : 45
उम्र : 58 लिंग : पुरुष
फोटो उपलब्ध

513 KSZ3934437
निर्वाचक का नाम : मंचा कश्यप
पिता का नाम: माटा
मकान संख्या : 45
उम्र : 47 लिंग : पुरुष
फोटो उपलब्ध

514 NMP1301324
निर्वाचक का नाम : बालो कश्यप
पति का नाम: मंचा कश्यप
मकान संख्या : 45
उम्र : 44 लिंग : महिला
फोटो उपलब्ध

515 NMP0668046
निर्वाचक का नाम : सोमारू कश्यप
पिता का नाम: लक्ष्मन कश्यप
मकान संख्या : 45
उम्र : 37 लिंग : पुरुष
फोटो उपलब्ध

516 KSZ3931623
निर्वाचक का नाम : सुकदेव कश्यप
पिता का नाम: बुधू
मकान संख्या : 46
उम्र : 47 लिंग : पुरुष
फोटो उपलब्ध

517 KSZ3931722
निर्वाचक का नाम : सुकरी कश्यप
पति का नाम: सुकदेव
मकान संख्या : 46
उम्र : 46 लिंग : महिला
फोटो उपलब्ध

518 KSZ0718502
निर्वाचक का नाम : फगनू कश्यप
पिता का नाम: विटलु कश्यप
मकान संख्या : 46
उम्र : 36 लिंग : पुरुष
फोटो उपलब्ध

519 NMP1554807
निर्वाचक का नाम : लच्छनी कश्यप
पति का नाम: गोपाल कश्यप
मकान संख्या : 46
उम्र : 30 लिंग : महिला
फोटो उपलब्ध

520 KSZ0720540
निर्वाचक का नाम : बीटलू कश्यप
पिता का नाम: खंडी कश्यप
मकान संख्या : 47
उम्र : 78 लिंग : पुरुष
फोटो उपलब्ध

521 KSZ0720557
निर्वाचक का नाम : सुकमती कश्यप
पति का नाम: बीटलू कश्यप
मकान संख्या : 47
उम्र : 73 लिंग : महिला
फोटो उपलब्ध

522 NMP1464411
निर्वाचक का नाम : सूरजोबती कश्यप
पिता का नाम: सुकदेव कश्यप
मकान संख्या : 47
उम्र : 28 लिंग : महिला
फोटो उपलब्ध

523 KSZ0721035
निर्वाचक का नाम : चकरवती बघेल
पति का नाम: समलू बघेल
मकान संख्या : 48
उम्र : 88 लिंग : महिला
फोटो उपलब्ध

524 NMP1103449
निर्वाचक का नाम : लछनदेई बघेल
पति का नाम: अमीर बघेल
मकान संख्या : 48
उम्र : 75 लिंग : महिला
फोटो उपलब्ध

525 KSZ0722033
निर्वाचक का नाम : सुकरी बघेल
पति का नाम: महादेव बघेल
मकान संख्या : 48
उम्र : 50 लिंग : महिला
फोटो उपलब्ध

526 KSZ0722181
निर्वाचक का नाम : सुबरू बघेल
पिता का नाम: समलू बघेल
मकान संख्या : 48
उम्र : 47 लिंग : पुरुष
फोटो उपलब्ध

527 KSZ0720565
निर्वाचक का नाम : कुमार राम बघेल
पिता का नाम: समलू बघेल
मकान संख्या : 48
उम्र : 45 लिंग : पुरुष
फोटो उपलब्ध

528 KSZ3932266
निर्वाचक का नाम : मंगलदेई कश्यप
पति का नाम: रामसिंह कश्यप
मकान संख्या : 48
उम्र : 45 लिंग : महिला
फोटो उपलब्ध

529 NMP0940825
निर्वाचक का नाम : सविता बघेल
पति का नाम: सुबरू बघेल
मकान संख्या : 48
उम्र : 39 लिंग : महिला
फोटो उपलब्ध

530 NMP0668053
निर्वाचक का नाम : सुमिता बघेल
पिता का नाम: अमीरसिंह बघेल
मकान संख्या : 48
उम्र : 33 लिंग : महिला
फोटो उपलब्ध

531 KSZ0721894
निर्वाचक का नाम : मुकून्द बघेल
पिता का नाम: रैनू बघेल
मकान संख्या : 49
उम्र : 64 लिंग : पुरुष
फोटो उपलब्ध

532 KSZ0719948
निर्वाचक का नाम : सुकदास बघेल
पिता का नाम: रैनू बघेल
मकान संख्या : 49
उम्र : 46 लिंग : पुरुष
फोटो उपलब्ध

533 KSZ0721332
निर्वाचक का नाम : सोनादई बघेल
पति का नाम: सुकदास बघेल
मकान संख्या : 49
उम्र : 45 लिंग : महिला
फोटो उपलब्ध

534 KSZ3931599
निर्वाचक का नाम : रुकधर बघेल
पिता का नाम: रैनू बघेल
मकान संख्या : 49
उम्र : 45 लिंग : पुरुष
फोटो उपलब्ध

535 NMP1488402
निर्वाचक का नाम : बिसनाथ बघेल
पिता का नाम: रैनु बघेल
मकान संख्या : 49
उम्र : 44 लिंग : पुरुष
फोटो उपलब्ध

536 KSZ0720805
निर्वाचक का नाम : मन्ती बघेल
पति का नाम: रूपधर बघेल
मकान संख्या : 49
उम्र : 43 लिंग : महिला
फोटो उपलब्ध

537 NMP1515758
निर्वाचक का नाम : सोमेश बघेल
पिता का नाम: रुकधर बघेल
मकान संख्या : 49
उम्र : 27 लिंग : पुरुष
फोटो उपलब्ध

538 NMP1718006
निर्वाचक का नाम : सोमारी बघेल
पिता का नाम: रुकधर बघेल
मकान संख्या : 49
उम्र : 23 लिंग : महिला
फोटो उपलब्ध

539 NMP1994961
निर्वाचक का नाम : रामनाथ बघेल
पिता का नाम: सुकदास बघेल
मकान संख्या : 49
उम्र : 19 लिंग : पुरुष
फोटो उपलब्ध

540 NMP1243088
निर्वाचक का नाम : नडगू बघेल
पिता का नाम: सुकदेव बघेल
मकान संख्या : 50
उम्र : 36 लिंग : पुरुष
फोटो उपलब्ध

541 NMP1243070
निर्वाचक का नाम : फूलो बघेल
पति का नाम: नडगू बघेल
मकान संख्या : 50
उम्र : 34 लिंग : महिला
फोटो उपलब्ध

542 NMP1080753
निर्वाचक का नाम : कमल सिंह बघेल
पिता का नाम: सुकदेव बघेल
मकान संख्या : 50
उम्र : 32 लिंग : पुरुष
फोटो उपलब्ध

543 NMP1868538
निर्वाचक का नाम : पवन बघेल
पिता का नाम: नडगु बघेल
मकान संख्या : 50
उम्र : 22 लिंग : पुरुष
फोटो उपलब्ध

544 NMP1813542
निर्वाचक का नाम : खुशीराम बघेल
पिता का नाम: सुकदेव बघेल
मकान संख्या : 50
उम्र : 21 लिंग : पुरुष
फोटो उपलब्ध

545 NMP0755124
निर्वाचक का नाम : ललित कश्यप
पिता का नाम: फागू कश्यप
मकान संख्या : 59
उम्र : 35 लिंग : पुरुष
फोटो उपलब्ध

546 NMP1577626
निर्वाचक का नाम : रामकुमार कश्यप
पिता का नाम: फागूराम कश्यप
मकान संख्या : 59
उम्र : 31 लिंग : पुरुष
फोटो उपलब्ध

547 NMP1932672
निर्वाचक का नाम : जयबती कश्यप
पति का नाम: रामकुमार कश्यप
मकान संख्या : 59
उम्र : 22 लिंग : महिला
फोटो उपलब्ध

548 NMP1488451
निर्वाचक का नाम : पदमनी मौर्य
पति का नाम: लखेश्वर मौर्य
मकान संख्या : 60
उम्र : 34 लिंग : महिला
फोटो उपलब्ध

549 NMP1938778
निर्वाचक का नाम : ममता नाग
पति का नाम: आनंद नाग
मकान संख्या : 60
उम्र : 24 लिंग : महिला
फोटो उपलब्ध

550 NMP1868058
निर्वाचक का नाम : पूजा बघेल
पति का नाम: योगेश बघेल
मकान संख्या : 60
उम्र : 24 लिंग : महिला
फोटो उपलब्ध

551 KSZ0719161
निर्वाचक का नाम : लछनदई बेलसरिया
पति का नाम: आसमन बेलसरिया
मकान संख्या : 61
उम्र : 58 लिंग : महिला
फोटो उपलब्ध

552 KSZ0720607
निर्वाचक का नाम : नड़गू बघेल
पिता का नाम: मनीराम बेलसरिया
मकान संख्या : 61
उम्र : 54 लिंग : पुरुष
फोटो उपलब्ध

553 KSZ0720417
निर्वाचक का नाम : सुकरू बेलसरिया
पिता का नाम: मनीराम बेलसरिया
मकान संख्या : 61
उम्र : 46 लिंग : पुरुष
फोटो उपलब्ध

554 KSZ0718684
निर्वाचक का नाम : सहादेव बेलसरिया
पिता का नाम: मन्तू बेलसरिया
मकान संख्या : 61
उम्र : 45 लिंग : पुरुष
फोटो उपलब्ध

555 KSZ0720474
निर्वाचक का नाम : कंचवती बघेल
पति का नाम: नड़गू बघेल
मकान संख्या : 61
उम्र : 42 लिंग : महिला
फोटो उपलब्ध

556 KSZ3933728
निर्वाचक का नाम : रतनी बेलसरिया
पति का नाम: सुकरू
मकान संख्या : 61
उम्र : 40 लिंग : महिला
फोटो उपलब्ध

557 NMP0668079
निर्वाचक का नाम : किशोर बेलसरिया
पिता का नाम: आसमन बेलसरिया
मकान संख्या : 61
उम्र : 37 लिंग : पुरुष
फोटो उपलब्ध

558 NMP0754937
निर्वाचक का नाम : रामबती बेलसरिया
पति का नाम: सहादेव बेलसरिया
मकान संख्या : 61
उम्र : 36 लिंग : महिला
फोटो उपलब्ध

559 AJV1600071
निर्वाचक का नाम : संतोषी बेलसरिया
पति का नाम: किशोर कुमार बेलसरिया
मकान संख्या : 61
उम्र : 33 लिंग : महिला
फोटो उपलब्ध

560 NMP1868033
निर्वाचक का नाम : योगेश बेलसरिया
पिता का नाम: सुकरु बेलसरिया
मकान संख्या : 61
उम्र : 24 लिंग : पुरुष
फोटो उपलब्ध

561 NMP1868520
निर्वाचक का नाम : रवीना बघेल
पिता का नाम: नडगू बघेल
मकान संख्या : 61
उम्र : 24 लिंग : महिला
फोटो उपलब्ध

562 KSZ0719807
निर्वाचक का नाम : सोनसिंह बेलसरिया
पिता का नाम: ईर्श्वर बेलसरिया
मकान संख्या : 62
उम्र : 60 लिंग : पुरुष
फोटो उपलब्ध

563 KSZ0721407
निर्वाचक का नाम : बालो बेलसरीया
पति का नाम: रामधर बेलसरीया
मकान संख्या : 62
उम्र : 44 लिंग : महिला
फोटो उपलब्ध

564 NMP0945063
निर्वाचक का नाम : महेश कुमार बेलसरिया
पिता का नाम: सोनसिंह बेलसरिया
मकान संख्या : 62
उम्र : 35 लिंग : पुरुष
फोटो उपलब्ध

565 NMP1566421
निर्वाचक का नाम : मनोज बेलसरिया
पिता का नाम: सोनसिंग बेलसरिया
मकान संख्या : 62
उम्र : 27 लिंग : पुरुष
फोटो उपलब्ध

566 NMP1701069
निर्वाचक का नाम : मनीष बेलसरिया
पिता का नाम: सोनसिंह बेलसरिया
मकान संख्या : 62
उम्र : 24 लिंग : पुरुष
फोटो उपलब्ध

567 KSZ3933975
निर्वाचक का नाम : समलू कश्यप
पिता का नाम: सोमारू
मकान संख्या : 63
उम्र : 54 लिंग : पुरुष
फोटो उपलब्ध

568 KSZ3934247
निर्वाचक का नाम : सुखदेव कश्यप
पिता का नाम: बया कश्यप
मकान संख्या : 64
उम्र : 51 लिंग : पुरुष
फोटो उपलब्ध

569 KSZ3934254
निर्वाचक का नाम : दसमी कश्यप
पति का नाम: सुकदेव
मकान संख्या : 64
उम्र : 48 लिंग : महिला
फोटो उपलब्ध

570 KSZ3933793
निर्वाचक का नाम : सुकमन कश्यप
पिता का नाम: बया कश्यप
मकान संख्या : 64
उम्र : 46 लिंग : पुरुष
फोटो उपलब्ध

571 NMP1345644
निर्वाचक का नाम : समलदई कश्यप
पति का नाम: शिव कुमार कश्यप
मकान संख्या : 64
उम्र : 33 लिंग : महिला
फोटो उपलब्ध

572 NMP1169978
निर्वाचक का नाम : शिवकुमार कश्यप
पिता का नाम: लक्ष्मण कश्यप
मकान संख्या : 64
उम्र : 32 लिंग : पुरुष
फोटो उपलब्ध

573 KSZ0718361
निर्वाचक का नाम : सुदरू मौर्य
पिता का नाम: टांडी मौर्य
मकान संख्या : 67
उम्र : 58 लिंग : पुरुष
फोटो उपलब्ध

574 KSZ0721209
निर्वाचक का नाम : बती मौर्य
पति का नाम: सुदरू मौर्य
मकान संख्या : 67
उम्र : 55 लिंग : महिला
फोटो उपलब्ध

575 NMP1243138
निर्वाचक का नाम : सुकदई कश्यप
पति का नाम: सुकमन कश्यप
मकान संख्या : 67
उम्र : 51 लिंग : महिला
फोटो उपलब्ध

576 KSZ3932431
निर्वाचक का नाम : रुकधर मौर्य
पिता का नाम: बुदरू मौर्य
मकान संख्या : 67
उम्र : 43 लिंग : पुरुष
फोटो उपलब्ध

577 KSZ0718791
निर्वाचक का नाम : सोनसिंग मौर्य
पिता का नाम: सुदरू मौर्य
मकान संख्या : 67
उम्र : 36 लिंग : पुरुष
फोटो उपलब्ध

578 NMP0988089
निर्वाचक का नाम : सोनई मौर्य
पति का नाम: रुकधर मौर्य
मकान संख्या : 67
उम्र : 35 लिंग : महिला
फोटो उपलब्ध

579 KSZ3932670
निर्वाचक का नाम : सोनसाय मौर्य
पिता का नाम: बुदरु मौर्य
मकान संख्या : 67
उम्र : 35 लिंग : पुरुष
फोटो उपलब्ध

580 NMP1798040
निर्वाचक का नाम : सरिता मौर्य
पिता का नाम: रुकधर मौर्य
मकान संख्या : 67
उम्र : 20 लिंग : पुरुष
फोटो उपलब्ध

581 KSZ3932027
निर्वाचक का नाम : लछमती कश्यप
पति का नाम: रामधर कश्यप
मकान संख्या : 68
उम्र : 49 लिंग : महिला
फोटो उपलब्ध

582 KSZ3931680
निर्वाचक का नाम : मालती कश्यप
पति का नाम: रुकधर
मकान संख्या : 68
उम्र : 45 लिंग : महिला
फोटो उपलब्ध

583 KSZ3931706
निर्वाचक का नाम : रामधर कश्यप
पिता का नाम: लछिनधर कश्यप
मकान संख्या : 68
उम्र : 44 लिंग : पुरुष
फोटो उपलब्ध

584 NMP1323575
निर्वाचक का नाम : मोहन कश्यप
पिता का नाम: रूकधर कश्यप
मकान संख्या : 68
उम्र : 29 लिंग : पुरुष
फोटो उपलब्ध

585 NMP1301373
निर्वाचक का नाम : कविता कश्यप
पिता का नाम: रामधर कश्यप
मकान संख्या : 68
उम्र : 29 लिंग : महिला
फोटो उपलब्ध

586 NMP1589696
निर्वाचक का नाम : विनय कुमार कश्यप
पिता का नाम: रामधर कश्यप
मकान संख्या : 68
उम्र : 24 लिंग : पुरुष
फोटो उपलब्ध

587 NMP1775048
निर्वाचक का नाम : भाग्यश्री कश्यप
पिता का नाम: रुकधर कश्यप
मकान संख्या : 68
उम्र : 22 लिंग : महिला
फोटो उपलब्ध

588 KSZ0718387
निर्वाचक का नाम : सुकदेव मौर्य
पिता का नाम: गडरू मौर्य
मकान संख्या : 69
उम्र : 56 लिंग : पुरुष
फोटो उपलब्ध

589 KSZ0720581
निर्वाचक का नाम : नंदाय मौर्य
पति का नाम: सुकदेव मौर्य
मकान संख्या : 70
उम्र : 43 लिंग : महिला
फोटो उपलब्ध

590 NMP1729052
निर्वाचक का नाम : अशोक कुमार मौर्य
पिता का नाम: सुकमन मौर्य
मकान संख्या : 70
उम्र : 24 लिंग : पुरुष
फोटो उपलब्ध

591 NMP1798107
निर्वाचक का नाम : उर्मिला मौर्य
पिता का नाम: सुकमन मौर्य
मकान संख्या : 70 क
उम्र : 21 लिंग : महिला
फोटो उपलब्ध

592 KSZ3931771
निर्वाचक का नाम : मंगलदईर् मौर्य
पति का नाम: सुकमन
मकान संख्या : 70/क
उम्र : 39 लिंग : महिला
फोटो उपलब्ध

593 KSZ3932738
निर्वाचक का नाम : दसमती कच्छ
पति का नाम: बलराम
मकान संख्या : 73
उम्र : 43 लिंग : महिला
फोटो उपलब्ध

594 KSZ3931631
निर्वाचक का नाम : कुरसो राम कश्यप
पिता का नाम: लखमु राम कश्यप
मकान संख्या : 75
उम्र : 62 लिंग : पुरुष
फोटो उपलब्ध

595 KSZ0718692
निर्वाचक का नाम : सोनामनी कश्यप
पति का नाम: कुरसो कश्यप
मकान संख्या : 75
उम्र : 60 लिंग : महिला
फोटो उपलब्ध

596 KSZ0720151
निर्वाचक का नाम : कार्तिक कश्यप
पिता का नाम: कुरसो कश्यप
मकान संख्या : 75
उम्र : 39 लिंग : पुरुष
फोटो उपलब्ध

597 NMP1301282
निर्वाचक का नाम : मुन्नी कश्यप
पति का नाम: कार्तिक कश्यप
मकान संख्या : 75
उम्र : 36 लिंग : महिला
फोटो उपलब्ध

598 NMP1301316
निर्वाचक का नाम : मीना कश्यप
पिता का नाम: कुरसोराम कश्यप
मकान संख्या : 75
उम्र : 29 लिंग : महिला
फोटो उपलब्ध

599 KSZ3932761
निर्वाचक का नाम : टाडरी बघेल
पति का नाम: लखमू
मकान संख्या : 79
उम्र : 79 लिंग : महिला
फोटो उपलब्ध

600 KSZ0720813
निर्वाचक का नाम : सुकदेव बघेल
पिता का नाम: भेलकू बघेल
मकान संख्या : 98
उम्र : 60 लिंग : पुरुष
फोटो उपलब्ध

601 NMP1109958
निर्वाचक का नाम : सुरेन्द्र बघेल
पिता का नाम: सुकदेव बघेल
मकान संख्या : 98
उम्र : 35 लिंग : पुरुष
फोटो उपलब्ध

602 NMP1697176
निर्वाचक का नाम : चमेली बघेल
पति का नाम: सुरेंद्र बघेल
मकान संख्या : 98
उम्र : 34 लिंग : महिला
फोटो उपलब्ध

603 NMP1432343
निर्वाचक का नाम : घिनाय बघेल
पति का नाम: श्यामलाल बघेल
मकान संख्या : 102
उम्र : 28 लिंग : महिला
फोटो उपलब्ध

604 NMP1109255
निर्वाचक का नाम : लछिन कश्यप
पिता का नाम: नडगा कश्यप
मकान संख्या : 108
उम्र : 30 लिंग : पुरुष
फोटो उपलब्ध

605 NMP1554658
निर्वाचक का नाम : सुकरी बघेल
पति का नाम: मुकुन्द बघेल
मकान संख्या : 121
उम्र : 60 लिंग : महिला
फोटो उपलब्ध

606 NMP1554732
निर्वाचक का नाम : महेन्द्र सिंह बेलसरिया
पिता का नाम: सोनसिंग बेलसरिया
मकान संख्या : 121
उम्र : 31 लिंग : पुरुष
फोटो उपलब्ध

607 NMP1554674
निर्वाचक का नाम : चैतन कश्यप
पिता का नाम: सुकमन कश्यप
मकान संख्या : 121
उम्र : 26 लिंग : पुरुष
फोटो उपलब्ध

608 NMP1901750
निर्वाचक का नाम : बसंती बेलसरिया
पति का नाम: महेंद्र बेलसरिया
मकान संख्या : 121
उम्र : 20 लिंग : महिला
फोटो उपलब्ध

609 NMP1301399
निर्वाचक का नाम : सामदेव बघेल
पिता का नाम: सोनारू बघेल
मकान संख्या : 143
उम्र : 30 लिंग : पुरुष
फोटो उपलब्ध

610 NMP1080738
निर्वाचक का नाम : सुबरी बघेल
पति का नाम: समदू बघेल
मकान संख्या : 0
उम्र : 33 लिंग : महिला
फोटो उपलब्ध

611 NMP1080787
निर्वाचक का नाम : सत्ताराम बघेल
पिता का नाम: जटेया बघेल
मकान संख्या : 0
उम्र : 32 लिंग : पुरुष
फोटो उपलब्ध

612 NMP1169986
निर्वाचक का नाम : कौशल्या बघेल
पिता का नाम: चैतन बघेल
मकान संख्या : 0
उम्र : 32 लिंग : महिला
फोटो उपलब्ध

613 NMP1996230
निर्वाचक का नाम : चंदा बघेल
पति का नाम: सत्ता राम बघेल
मकान संख्या : 0
उम्र : 22 लिंग : महिला
फोटो उपलब्ध

614 NMP1432137
निर्वाचक का नाम : सुकरी कश्यप
पति का नाम: संपत कश्यप
मकान संख्या : 1
उम्र : 30 लिंग : महिला
फोटो उपलब्ध

615 NMP1432186
निर्वाचक का नाम : सोनामनी कश्यप
पिता का नाम: बंगालू कश्यप
मकान संख्या : 3
उम्र : 31 लिंग : महिला
फोटो उपलब्ध

616 NMP1432178
निर्वाचक का नाम : सम्पति कश्यप
पति का नाम: आयतू कश्यप
मकान संख्या : 5
उम्र : 31 लिंग : महिला
फोटो उपलब्ध

617 NMP1345560
निर्वाचक का नाम : शांति बघेल
पति का नाम: चन्दरू बघेल
मकान संख्या : 06
उम्र : 30 लिंग : महिला
फोटो उपलब्ध

618 NMP1432145
निर्वाचक का नाम : सलमा बघेल
पति का नाम: लछिन्धर बघेल
मकान संख्या : 6
उम्र : 30 लिंग : महिला
फोटो उपलब्ध

619 NMP1242635
निर्वाचक का नाम : सुकमन बघेल
पिता का नाम: कानु बघेल
मकान संख्या : 9
उम्र : 43 लिंग : पुरुष
फोटो उपलब्ध

620 NMP1242643
निर्वाचक का नाम : खुजी बघेल
पति का नाम: सुकमन बघेल
मकान संख्या : 9
उम्र : 41 लिंग : महिला
फोटो उपलब्ध

621 NMP0668152
निर्वाचक का नाम : भादुराम कश्यप
पिता का नाम: मुगलू कश्यप
मकान संख्या : 9
उम्र : 38 लिंग : पुरुष
फोटो उपलब्ध

622 NMP0667733
निर्वाचक का नाम : सुखमती कश्यप
पति का नाम: रामधर कश्यप
मकान संख्या : 09
उम्र : 36 लिंग : महिला
फोटो उपलब्ध

623 NMP1243245
निर्वाचक का नाम : नरेन्द्र कश्यप
पिता का नाम: सोमारू कश्यप
मकान संख्या : 9
उम्र : 34 लिंग : पुरुष
फोटो उपलब्ध

624 NMP1992676
निर्वाचक का नाम : चन्द्रकांति कश्यप
पति का नाम: नरेंद्र कश्यप
मकान संख्या : 9
उम्र : 30 लिंग : महिला
फोटो उपलब्ध

625 NMP1503507
निर्वाचक का नाम : सुनील बघेल
पिता का नाम: सुकमन बघेल
मकान संख्या : 09
उम्र : 27 लिंग : पुरुष
फोटो उपलब्ध

626 NMP1709302
निर्वाचक का नाम : तामेश्वरी बघेल
पिता का नाम: सुकमन बघेल
मकान संख्या : 9
उम्र : 21 लिंग : महिला
फोटो उपलब्ध

627 KSZ4732566
निर्वाचक का नाम : गागरु राम मौर्य
पिता का नाम: रामसिंह मौर्य
मकान संख्या : 10
उम्र : 52 लिंग : पुरुष
फोटो उपलब्ध

628 KSZ0721852
निर्वाचक का नाम : बालो मौर्य
पति का नाम: गागरू राम मौर्य
मकान संख्या : 10
उम्र : 47 लिंग : महिला
फोटो उपलब्ध

629 KSZ3933165
निर्वाचक का नाम : सुदरू कश्यप
पिता का नाम: गुड्डी कश्यप
मकान संख्या : 11
उम्र : 60 लिंग : पुरुष
फोटो उपलब्ध

630 NMP0755132
निर्वाचक का नाम : कवल सिंह कश्यप
पिता का नाम: सुदरू कश्यप
मकान संख्या : 11
उम्र : 38 लिंग : पुरुष
फोटो उपलब्ध

631 NMP0755058
निर्वाचक का नाम : सोमारु कश्यप
पिता का नाम: सुदरु कश्यप
मकान संख्या : 11
उम्र : 34 लिंग : पुरुष
फोटो उपलब्ध

632 NMP1243153
निर्वाचक का नाम : अनिता कश्यप
पति का नाम: कंवलसिंह कश्यप
मकान संख्या : 11
उम्र : 31 लिंग : महिला
फोटो उपलब्ध

633 KSZ0721340
निर्वाचक का नाम : आसमती कश्यप
पति का नाम: बुधराम कश्यप
मकान संख्या : 12
उम्र : 68 लिंग : महिला
फोटो उपलब्ध

634 NMP1013598
निर्वाचक का नाम : सोमारी कश्यप
पिता का नाम: बुधराम कश्यप
मकान संख्या : 12
उम्र : 41 लिंग : महिला
फोटो उपलब्ध

635 NMP0755066
निर्वाचक का नाम : रामनाथ कश्यप
पिता का नाम: बुधराम कश्यप
मकान संख्या : 12
उम्र : 39 लिंग : पुरुष
फोटो उपलब्ध

636 KSZ3933447
निर्वाचक का नाम : फूलमती कश्यप
पति का नाम: रामनाथ
मकान संख्या : 12
उम्र : 35 लिंग : महिला
फोटो उपलब्ध

637 NMP1698885
निर्वाचक का नाम : रत्ना कश्यप
पिता का नाम: रामनाथ कश्यप
मकान संख्या : 12
उम्र : 22 लिंग : महिला
फोटो उपलब्ध

638 KSZ0721365
निर्वाचक का नाम : सोमारी बघेल
पति का नाम: तुन्दू बघेल
मकान संख्या : 14
उम्र : 83 लिंग : महिला
फोटो उपलब्ध

639 NMP1242502
निर्वाचक का नाम : दलगू बघेल
पिता का नाम: गडरू बघेल
मकान संख्या : 14
उम्र : 51 लिंग : पुरुष
फोटो उपलब्ध

640 KSZ0721233
निर्वाचक का नाम : जमावती बघेल
पति का नाम: दलंगू बघेल
मकान संख्या : 14
उम्र : 49 लिंग : महिला
फोटो उपलब्ध

641 KSZ0721241
निर्वाचक का नाम : नीलबती कश्यप
पिता का नाम: रूकधर कश्यप
मकान संख्या : 14
उम्र : 44 लिंग : महिला
फोटो उपलब्ध

642 NMP1566462
निर्वाचक का नाम : निलेन्द्री बघेल
पति का नाम: नीलाराम बघेल
मकान संख्या : 14
उम्र : 36 लिंग : महिला
फोटो उपलब्ध

643 NMP1782788
निर्वाचक का नाम : सुकलदई मौर्य
पिता का नाम: दलगू बघेल
मकान संख्या : 14
उम्र : 31 लिंग : महिला
फोटो उपलब्ध

644 NMP1743608
निर्वाचक का नाम : फूलमनी बघेल
पिता का नाम: दलगु बघेल
मकान संख्या : 14
उम्र : 24 लिंग : महिला
फोटो उपलब्ध

645 NMP1952167
निर्वाचक का नाम : बुदरुराम कश्यप
पिता का नाम: रुकधर कश्यप
मकान संख्या : 14
उम्र : 24 लिंग : पुरुष
फोटो उपलब्ध

646 NMP0940619
निर्वाचक का नाम : बुदरी बघेल
पति का नाम: मुना
मकान संख्या : 15
उम्र : 44 लिंग : महिला
फोटो उपलब्ध

647 KSZ0718544
निर्वाचक का नाम : लच्छु बघेल
पिता का नाम: सुकमन बघेल
मकान संख्या : 15
उम्र : 39 लिंग : पुरुष
फोटो उपलब्ध

648 NMP0940627
निर्वाचक का नाम : तिलो बघेल
पिता का नाम: सुकमन
मकान संख्या : 15
उम्र : 38 लिंग : महिला
फोटो उपलब्ध

649 NMP1242510
निर्वाचक का नाम : शांति बघेल
पति का नाम: लच्छू राम बघेल
मकान संख्या : 15
उम्र : 36 लिंग : महिला
फोटो उपलब्ध

650 KSZ0719922
निर्वाचक का नाम : बंगालू कश्यप
पिता का नाम: बीटलू कश्यप
मकान संख्या : 16
उम्र : 63 लिंग : पुरुष
फोटो उपलब्ध

651 KSZ3933603
निर्वाचक का नाम : मोहदेईर्ई कश्यप
पति का नाम: बगांलू
मकान संख्या : 16
उम्र : 55 लिंग : महिला
फोटो उपलब्ध

652 NMP1242528
निर्वाचक का नाम : आयतु कश्यप
पिता का नाम: बंगालु कश्यप
मकान संख्या : 16
उम्र : 33 लिंग : पुरुष
फोटो उपलब्ध

653 NMP1242536
निर्वाचक का नाम : गंगाराम कश्यप
पिता का नाम: बंगालु कश्यप
मकान संख्या : 16
उम्र : 29 लिंग : पुरुष
फोटो उपलब्ध

654 NMP1782762
निर्वाचक का नाम : रंजना कश्यप
पति का नाम: गंगाराम कश्यप
मकान संख्या : 16
उम्र : 23 लिंग : महिला
फोटो उपलब्ध

655 KSZ0721266
निर्वाचक का नाम : बुदरी बघेल
पति का नाम: साहदेव बघेल
मकान संख्या : 17
उम्र : 50 लिंग : महिला
फोटो उपलब्ध

656 NMP1345669
निर्वाचक का नाम : लछिन्धर बघेल
पिता का नाम: सहादेव बघेल
मकान संख्या : 17
उम्र : 32 लिंग : पुरुष
फोटो उपलब्ध

657 NMP1947332
निर्वाचक का नाम : आशमती बघेल
पिता का नाम: सहादेव बघेल
मकान संख्या : 17
उम्र : 23 लिंग : महिला
फोटो उपलब्ध

658 KSZ3933355
निर्वाचक का नाम : धरमू बघेल
पिता का नाम: गबरू बघेल
मकान संख्या : 18
उम्र : 38 लिंग : पुरुष
फोटो उपलब्ध

659 KSZ3933595
निर्वाचक का नाम : आसमती बघेल
पति का नाम: धरमू
मकान संख्या : 18
उम्र : 37 लिंग : महिला
फोटो उपलब्ध

660 NMP1432301
निर्वाचक का नाम : बुकी मौर्य
पति का नाम: नोहर मौर्य
मकान संख्या : 18
उम्र : 36 लिंग : महिला
फोटो उपलब्ध

661 NMP1782937
निर्वाचक का नाम : सुनीता बघेल
पिता का नाम: धरमू बघेल
मकान संख्या : 18
उम्र : 21 लिंग : महिला
फोटो उपलब्ध

662 NMP1781970
निर्वाचक का नाम : हेमलाल बघेल
पिता का नाम: धरमू बघेल
मकान संख्या : 18
उम्र : 20 लिंग : पुरुष
फोटो उपलब्ध

663 KSZ0721399
निर्वाचक का नाम : निरमनी ठाकुर
पति का नाम: तुलसी ठाकुर
मकान संख्या : 19
उम्र : 42 लिंग : महिला
फोटो उपलब्ध

664 NMP1145606
निर्वाचक का नाम : रतनी कश्यप
पति का नाम: सुबस कश्यप
मकान संख्या : 20
उम्र : 40 लिंग : महिला
फोटो उपलब्ध

665 KSZ0718858
निर्वाचक का नाम : सुखमती मौर्य
पति का नाम: सोनू मौर्य
मकान संख्या : 21
उम्र : 58 लिंग : महिला
फोटो उपलब्ध

666 KSZ0720425
निर्वाचक का नाम : सोनाधर मौर्य
पिता का नाम: बन्डकू मौर्य
मकान संख्या : 21
उम्र : 56 लिंग : पुरुष
फोटो उपलब्ध

667 NMP1145614
निर्वाचक का नाम : संपत कश्यप
पिता का नाम: संलगु कश्यप
मकान संख्या : 21
उम्र : 38 लिंग : पुरुष
फोटो उपलब्ध

668 NMP1242874
निर्वाचक का नाम : लैखन मौर्य
पिता का नाम: सोनू मौर्य
मकान संख्या : 21
उम्र : 37 लिंग : पुरुष
फोटो उपलब्ध

669 NMP0667949
निर्वाचक का नाम : शांति मौर्य
पति का नाम: लैखन मौर्य
मकान संख्या : 21
उम्र : 36 लिंग : महिला
फोटो उपलब्ध

670 NMP1103316
निर्वाचक का नाम : ललित मौर्य
पिता का नाम: मनबोध मौर्य
मकान संख्या : 21
उम्र : 36 लिंग : पुरुष
फोटो उपलब्ध

671 NMP1242882
निर्वाचक का नाम : रामधर मौर्य
पिता का नाम: सोनू मौर्य
मकान संख्या : 21
उम्र : 30 लिंग : पुरुष
फोटो उपलब्ध

672 NMP1464239
निर्वाचक का नाम : सत्यवती बघेल
पिता का नाम: जटिया बघेल
मकान संख्या : 21
उम्र : 29 लिंग : महिला
फोटो उपलब्ध

673 NMP1804004
निर्वाचक का नाम : सोमारी मौर्य
पति का नाम: रामधर मौर्य
मकान संख्या : 21
उम्र : 27 लिंग : महिला
फोटो उपलब्ध

674 KSZ3933934
निर्वाचक का नाम : तुलाराम बघेल
पिता का नाम: मोसू
मकान संख्या : 22
उम्र : 38 लिंग : पुरुष
फोटो उपलब्ध

675 KSZ3933736
निर्वाचक का नाम : मीरीखाईर् बघेल
पति का नाम: तुलाराम
मकान संख्या : 22
उम्र : 36 लिंग : महिला
फोटो उपलब्ध

676 NMP1995190
निर्वाचक का नाम : जयराम बघेल
पिता का नाम: तुलाराम
मकान संख्या : 22
उम्र : 21 लिंग : पुरुष
फोटो उपलब्ध

677 KSZ0720300
निर्वाचक का नाम : जटैया बघेल
पिता का नाम: सुखदेव बघेल
मकान संख्या : 23
उम्र : 65 लिंग : पुरुष
फोटो उपलब्ध

678 NMP1242932
निर्वाचक का नाम : सोनादई बघेल
पति का नाम: जटेया बघेल
मकान संख्या : 23
उम्र : 61 लिंग : महिला
फोटो उपलब्ध

679 NMP1242940
निर्वाचक का नाम : नीलबती बघेल
पिता का नाम: जटेया बघेल
मकान संख्या : 23
उम्र : 41 लिंग : महिला
फोटो उपलब्ध

680 NMP1696194
निर्वाचक का नाम : विशाखा बघेल
पति का नाम: समुंद बघेल
मकान संख्या : 23
उम्र : 33 लिंग : महिला
फोटो उपलब्ध

681 KSZ3933827
निर्वाचक का नाम : बैशाखू बघेल
पिता का नाम: सुखदेव
मकान संख्या : 24
उम्र : 70 लिंग : पुरुष
फोटो उपलब्ध

682 KSZ3933629
निर्वाचक का नाम : लछनी मौर्य
पति का नाम: जयमन मौर्य
मकान संख्या : 24
उम्र : 45 लिंग : महिला
फोटो उपलब्ध

683 NMP1242965
निर्वाचक का नाम : ईतवारी
पिता का नाम: जयमन
मकान संख्या : 24
उम्र : 30 लिंग : पुरुष
फोटो उपलब्ध

684 KSZ0721282
निर्वाचक का नाम : सुबई बघेल
पति का नाम: मगंतू बघेल
मकान संख्या : 25
उम्र : 68 लिंग : महिला
फोटो उपलब्ध

685 NMP1391770
निर्वाचक का नाम : गागरी बघेल
पति का नाम: अंतुराम बघेल
मकान संख्या : 25
उम्र : 40 लिंग : महिला
फोटो उपलब्ध

686 NMP1243203
निर्वाचक का नाम : कार्तिक कश्यप
पिता का नाम: सोमारू कश्यप
मकान संख्या : 25
उम्र : 39 लिंग : पुरुष
फोटो उपलब्ध

687 NMP0754994
निर्वाचक का नाम : अन्तुराम बघेल
पिता का नाम: मंगतू बघेल
मकान संख्या : 25
उम्र : 39 लिंग : पुरुष
फोटो उपलब्ध

688 NMP1826130
निर्वाचक का नाम : बेबो कश्यप
पति का नाम: कार्तिक कश्यप
मकान संख्या : 25
उम्र : 37 लिंग : महिला
फोटो उपलब्ध

689 NMP1080985
निर्वाचक का नाम : झिमटूराम मौर्य
पिता का नाम: मनबोध मौर्य
मकान संख्या : 25
उम्र : 35 लिंग : पुरुष
फोटो उपलब्ध

690 NMP0755082
निर्वाचक का नाम : चंद्रू राम बघेल
पिता का नाम: मंगतू बघेल
मकान संख्या : 25
उम्र : 35 लिंग : पुरुष
फोटो उपलब्ध

691 NMP1080977
निर्वाचक का नाम : सीरदई कश्यप
पति का नाम: सोमारू कश्यप
मकान संख्या : 25
उम्र : 33 लिंग : महिला
फोटो उपलब्ध

692 KSZ0719492
निर्वाचक का नाम : लक्ष्मण बघेल
पिता का नाम: चयतू बघेल
मकान संख्या : 26
उम्र : 46 लिंग : पुरुष
फोटो उपलब्ध

693 KSZ0721324
निर्वाचक का नाम : तारा बघेल
पति का नाम: लक्ष्मन बघेल
मकान संख्या : 26
उम्र : 43 लिंग : महिला
फोटो उपलब्ध

694 NMP1242973
निर्वाचक का नाम : गागरी बघेल
पति का नाम: सोनाधर बघेल
मकान संख्या : 26
उम्र : 40 लिंग : महिला
फोटो उपलब्ध

695 NMP1080993
निर्वाचक का नाम : सुभद्रा मौर्य
पति का नाम: झिंमटु मौर्य
मकान संख्या : 26
उम्र : 35 लिंग : महिला
फोटो उपलब्ध

696 NMP1081009
निर्वाचक का नाम : सात्यभामा मौर्य
पति का नाम: ललित मौर्य
मकान संख्या : 26
उम्र : 33 लिंग : महिला
फोटो उपलब्ध

697 NMP1683739
निर्वाचक का नाम : नीलुराम बघेल
पिता का नाम: मुन्ना बघेल
मकान संख्या : 26
उम्र : 30 लिंग : पुरुष
फोटो उपलब्ध

698 NMP1734268
निर्वाचक का नाम : लक्ष्मी कश्यप
पति का नाम: अनिल कश्यप
मकान संख्या : 26
उम्र : 29 लिंग : महिला
फोटो उपलब्ध

699 NMP1432236
निर्वाचक का नाम : अनिल कश्यप
पिता का नाम: सहादेव कश्यप
मकान संख्या : 26
उम्र : 28 लिंग : पुरुष
फोटो उपलब्ध

700 NMP1488733
निर्वाचक का नाम : चमेली बघेल
पिता का नाम: लक्ष्मण बघेल
मकान संख्या : 26
उम्र : 26 लिंग : महिला
फोटो उपलब्ध

701 NMP1824861
निर्वाचक का नाम : निलवती बघेल
पति का नाम: नीलूराम बघेल
मकान संख्या : 26
उम्र : 26 लिंग : महिला
फोटो उपलब्ध

702 NMP1683721
निर्वाचक का नाम : मालती बघेल
पिता का नाम: मुन्ना बघेल
मकान संख्या : 26
उम्र : 26 लिंग : महिला
फोटो उपलब्ध

703 KSZ0721886
निर्वाचक का नाम : मीरी मौर्य
पति का नाम: सोनारू मौर्य
मकान संख्या : 27
उम्र : 68 लिंग : महिला
फोटो उपलब्ध

704 NMP1145671
निर्वाचक का नाम : सुलोचना पेगड
पति का नाम: शिवराम पेगड
मकान संख्या : 27
उम्र : 52 लिंग : महिला
फोटो उपलब्ध

705 KSZ3934262
निर्वाचक का नाम : फूलो मौर्य
पति का नाम: मनबोध
मकान संख्या : 27
उम्र : 50 लिंग : महिला
फोटो उपलब्ध

706 KSZ3934403
निर्वाचक का नाम : सहादेव मौर्य
पिता का नाम: सोनारू मौर्य
मकान संख्या : 27
उम्र : 45 लिंग : पुरुष
फोटो उपलब्ध

707 KSZ3934478
निर्वाचक का नाम : मैतरीन मौर्य
पति का नाम: सहदेव
मकान संख्या : 27
उम्र : 44 लिंग : महिला
फोटो उपलब्ध

708 NMP1493790
निर्वाचक का नाम : अनिल कुमार मौर्य
पिता का नाम: सहादेव मौर्य
मकान संख्या : 27
उम्र : 27 लिंग : पुरुष
फोटो उपलब्ध

709 NMP1995414
निर्वाचक का नाम : मनबती मौर्य
पति का नाम: अनिल कुमार मौर्य
मकान संख्या : 27
उम्र : 23 लिंग : महिला
फोटो उपलब्ध

710 KSZ0720516
निर्वाचक का नाम : बुदरी बघेल
पति का नाम: चेतन बघेल
मकान संख्या : 28
उम्र : 63 लिंग : महिला
फोटो उपलब्ध

711 KSZ0720524
निर्वाचक का नाम : चेतन बघेल
पिता का नाम: झितरू बघेल
मकान संख्या : 28
उम्र : 54 लिंग : पुरुष
फोटो उपलब्ध

712 NMP1242981
निर्वाचक का नाम : सुबस बघेल
पिता का नाम: चैतन बघेल
मकान संख्या : 28
उम्र : 40 लिंग : पुरुष
फोटो उपलब्ध

713 NMP1145770
निर्वाचक का नाम : सुदरू बघेल
पिता का नाम: सोनाधर बघेल
मकान संख्या : 28
उम्र : 39 लिंग : पुरुष
फोटो उपलब्ध

714 NMP0667964
निर्वाचक का नाम : बुदरी बघेल
पति का नाम: सुबस बघेल
मकान संख्या : 28
उम्र : 38 लिंग : महिला
फोटो उपलब्ध

715 KSZ0720599
निर्वाचक का नाम : माहादई बघेल
पति का नाम: समलू बघेल
मकान संख्या : 31
उम्र : 83 लिंग : महिला
फोटो उपलब्ध

716 KSZ0719302
निर्वाचक का नाम : हाडीन बघेल
पिता का नाम: समलू बघेल
मकान संख्या : 31
उम्र : 37 लिंग : महिला
फोटो उपलब्ध

717 NMP1464288
निर्वाचक का नाम : रुकनी बघेल
पति का नाम: कमलू बघेल
मकान संख्या : 32
उम्र : 82 लिंग : महिला
फोटो उपलब्ध

718 KSZ0719377
निर्वाचक का नाम : महादेव बघेल
पिता का नाम: कमलू बघेल
मकान संख्या : 32
उम्र : 53 लिंग : पुरुष
फोटो उपलब्ध

719 KSZ0718551
निर्वाचक का नाम : सुखदेई बघेल
पति का नाम: महादेव बघेल
मकान संख्या : 32
उम्र : 50 लिंग : महिला
फोटो उपलब्ध

720 NMP1242999
निर्वाचक का नाम : सहादई बघेल
पति का नाम: बुदरू बघेल
मकान संख्या : 32
उम्र : 46 लिंग : महिला
फोटो उपलब्ध

721 KSZ3933801
निर्वाचक का नाम : भीमा बघेल
पिता का नाम: कमलू
मकान संख्या : 32
उम्र : 40 लिंग : पुरुष
फोटो उपलब्ध

722 NMP0755116
निर्वाचक का नाम : समदु बघेल
पिता का नाम: महादेव बघेल
मकान संख्या : 32
उम्र : 37 लिंग : पुरुष
फोटो उपलब्ध

723 NMP1243005
निर्वाचक का नाम : लछनी बघेल
पति का नाम: भीमा बघेल
मकान संख्या : 32
उम्र : 31 लिंग : महिला
फोटो उपलब्ध

724 NMP1947175
निर्वाचक का नाम : ललिता बघेल
पिता का नाम: महादेव बघेल
मकान संख्या : 32
उम्र : 26 लिंग : महिला
फोटो उपलब्ध

725 NMP0755090
निर्वाचक का नाम : नोहर मौर्य
पिता का नाम: लक्ष्मण मौर्य
मकान संख्या : 32क
उम्र : 35 लिंग : पुरुष
फोटो उपलब्ध

726 KSZ0720730
निर्वाचक का नाम : नरसिंग मौर्य
पिता का नाम: लक्ष्मन मौर्य
मकान संख्या : 32/क
उम्र : 36 लिंग : पुरुष
फोटो उपलब्ध

727 KSZ0721308
निर्वाचक का नाम : सुबई मौर्य
पति का नाम: सुकमन मौर्य
मकान संख्या : 33
उम्र : 63 लिंग : महिला
फोटो उपलब्ध

728 NMP0668004
निर्वाचक का नाम : सुखदेइ मौर्य
पिता का नाम: सुकमन मर्य
मकान संख्या : 33
उम्र : 54 लिंग : महिला
फोटो उपलब्ध

729 KSZ3933397
निर्वाचक का नाम : सुकरी मौर्य
पति का नाम: कमलू
मकान संख्या : 33
उम्र : 37 लिंग : महिला
फोटो उपलब्ध

730 KSZ0718775
निर्वाचक का नाम : समलूराम मौर्य मौर्य
पिता का नाम: सुकमन मौर्य
मकान संख्या : 33
उम्र : 36 लिंग : पुरुष
फोटो उपलब्ध

731 KSZ3933389
निर्वाचक का नाम : फूलो कश्यप
पति का नाम: सुकदेव
मकान संख्या : 34
उम्र : 58 लिंग : महिला
फोटो उपलब्ध

732 NMP1243013
निर्वाचक का नाम : सुकदेव कश्यप
पिता का नाम: बया कश्यप
मकान संख्या : 34
उम्र : 58 लिंग : पुरुष
फोटो उपलब्ध

733 KSZ3933678
निर्वाचक का नाम : सामबती कश्यप
पति का नाम: सुकदेव
मकान संख्या : 34
उम्र : 39 लिंग : महिला
फोटो उपलब्ध

734 NMP1710045
निर्वाचक का नाम : लच्छू राम कश्यप
पिता का नाम: सुकदेव कश्यप
मकान संख्या : 34
उम्र : 25 लिंग : पुरुष
फोटो उपलब्ध

735 NMP1722230
निर्वाचक का नाम : कमला कश्यप
पति का नाम: लच्छू राम कश्यप
मकान संख्या : 34
उम्र : 22 लिंग : महिला
फोटो उपलब्ध

736 KSZ0718585
निर्वाचक का नाम : बुदरू मौर्य
पिता का नाम: मोसू मौर्य
मकान संख्या : 35
उम्र : 66 लिंग : पुरुष
फोटो उपलब्ध

737 KSZ0718593
निर्वाचक का नाम : गागरी मौर्य
पति का नाम: बुदरू मौर्य
मकान संख्या : 35
उम्र : 63 लिंग : महिला
फोटो उपलब्ध

738 KSZ3933553
निर्वाचक का नाम : लछनी बघेल
पति का नाम: बुदरू
मकान संख्या : 36
उम्र : 85 लिंग : महिला
फोटो उपलब्ध

739 KSZ3932910
निर्वाचक का नाम : सोनारू बघेल
पिता का नाम: बोंगू
मकान संख्या : 36
उम्र : 57 लिंग : पुरुष
फोटो उपलब्ध

740 KSZ3933561
निर्वाचक का नाम : लखमी बघेल
पति का नाम: सोनारू
मकान संख्या : 36
उम्र : 54 लिंग : महिला
फोटो उपलब्ध

741 KSZ3934072
निर्वाचक का नाम : सकरू बघेल
पिता का नाम: बोंगू बघेल
मकान संख्या : 36
उम्र : 49 लिंग : पुरुष
फोटो उपलब्ध

742 KSZ0719930
निर्वाचक का नाम : सम्पत बघेल
पिता का नाम: सुदरु बघेल
मकान संख्या : 36
उम्र : 42 लिंग : पुरुष
फोटो उपलब्ध

743 KSZ3933538
निर्वाचक का नाम : महादई बघेल
पति का नाम: सकरू बघेल
मकान संख्या : 36
उम्र : 42 लिंग : महिला
फोटो उपलब्ध

744 NMP1709278
निर्वाचक का नाम : मानसी बघेल
पिता का नाम: सकरू बघेल
मकान संख्या : 36
उम्र : 21 लिंग : महिला
फोटो उपलब्ध

745 KSZ0722066
निर्वाचक का नाम : उदयसिंह कश्यप
पिता का नाम: सुकरू कश्यप
मकान संख्या : 38
उम्र : 58 लिंग : पुरुष
फोटो उपलब्ध

746 KSZ0722058
निर्वाचक का नाम : गागरी कश्यप
पति का नाम: उदयसिंह कश्यप
मकान संख्या : 38
उम्र : 57 लिंग : महिला
फोटो उपलब्ध

747 NMP1145853
निर्वाचक का नाम : अजय कुमार बघेल
पिता का नाम: चैतन बघेल
मकान संख्या : 38
उम्र : 30 लिंग : पुरुष
फोटो उपलब्ध

748 NMP1806835
निर्वाचक का नाम : तरुण कुमार कश्यप
पिता का नाम: उदय सिंह कश्यप
मकान संख्या : 38
उम्र : 24 लिंग : पुरुष
फोटो उपलब्ध

749 NMP1939289
निर्वाचक का नाम : मनबती बघेल
पति का नाम: अजय कुमार बघेल
मकान संख्या : 38
उम्र : 22 लिंग : महिला
फोटो उपलब्ध

750 NMP1797372
निर्वाचक का नाम : चंदन कश्यप
पिता का नाम: उदय सिंह कश्यप
मकान संख्या : 38
उम्र : 20 लिंग : पुरुष
फोटो उपलब्ध

751 KSZ3933876
निर्वाचक का नाम : गोन्चू राम बघेल
पिता का नाम: बैजनाथ बघेल
मकान संख्या : 39
उम्र : 46 लिंग : पुरुष
फोटो उपलब्ध

752 NMP0754879
निर्वाचक का नाम : हिंगबती बघेल
पति का नाम: गोन्चू बघेल
मकान संख्या : 39
उम्र : 39 लिंग : महिला
फोटो उपलब्ध

753 NMP1432194
निर्वाचक का नाम : लछन दई मौर्य
पिता का नाम: जयमन मौर्य
मकान संख्या : 56
उम्र : 27 लिंग : महिला
फोटो उपलब्ध

754 NMP1301381
निर्वाचक का नाम : जयमन मौर्य
पिता का नाम: लखमु मौर्य
मकान संख्या : 64
उम्र : 47 लिंग : पुरुष
फोटो उपलब्ध

755 NMP1556174
निर्वाचक का नाम : सुबस कश्यप
पिता का नाम: संलगु कश्यप
मकान संख्या : 65
उम्र : 41 लिंग : पुरुष
फोटो उपलब्ध

756 NMP1161306
निर्वाचक का नाम : सुबरी कश्यप
पति का नाम: सुखराम कश्यप
मकान संख्या : 69
उम्र : 38 लिंग : महिला
फोटो उपलब्ध

757 NMP1432095
निर्वाचक का नाम : सबिता कश्यप
पति का नाम: रूपधर कश्यप
मकान संख्या : 72
उम्र : 28 लिंग : महिला
फोटो उपलब्ध

758 NMP1668672
निर्वाचक का नाम : लखमी कश्यप
पति का नाम: रमेश कश्यप
मकान संख्या : 82
उम्र : 29 लिंग : महिला
फोटो उपलब्ध

759 NMP1670413
निर्वाचक का नाम : रमेश कश्यप
पिता का नाम: सुखराम कश्यप
मकान संख्या : 82
उम्र : 26 लिंग : पुरुष
फोटो उपलब्ध

760 NMP0940841
निर्वाचक का नाम : सुदरू बघैल
पिता का नाम: सोनाधर बघेल
मकान संख्या : 85
उम्र : 37 लिंग : पुरुष
फोटो उपलब्ध

761 NMP1109966
निर्वाचक का नाम : सतीष बघेल
पिता का नाम: सुखदेव बघेल
मकान संख्या : 98
उम्र : 29 लिंग : पुरुष
फोटो उपलब्ध

762 NMP1556034
निर्वाचक का नाम : रामधर कश्यप
पिता का नाम: ढोसल कश्यप
मकान संख्या : 103
उम्र : 39 लिंग : पुरुष
फोटो उपलब्ध

763 NMP1432350
निर्वाचक का नाम : लीलाबती मौर्य
पति का नाम: समलू राम मौर्य
मकान संख्या : 105
उम्र : 43 लिंग : महिला
फोटो उपलब्ध

764 NMP0940866
निर्वाचक का नाम : देवनाथ बघेल
पिता का नाम: भगचन्द बघेल
मकान संख्या : 126
उम्र : 34 लिंग : पुरुष
फोटो उपलब्ध

765 KSZ3933546
निर्वाचक का नाम : नलनी बघेल
पति का नाम: सम्पत
मकान संख्या : 151/बी
उम्र : 36 लिंग : महिला
फोटो उपलब्ध

766 KSZ0718767
निर्वाचक का नाम : सुकमती बघेल
पति का नाम: सोनाधर बघेल
मकान संख्या : 171
उम्र : 66 लिंग : महिला
फोटो उपलब्ध

767 NMP1709237
निर्वाचक का नाम : सुकरी बघेल
पिता का नाम: सोनाधर बघेल
मकान संख्या : 171
उम्र : 23 लिंग : महिला
फोटो उपलब्ध

768 NMP1301456
निर्वाचक का नाम : मयाराम कश्यप
पिता का नाम: मंगलुराम कश्यप
मकान संख्या : 192
उम्र : 31 लिंग : पुरुष
फोटो उपलब्ध

769 NMP1703594
निर्वाचक का नाम : पदमनी कश्यप
पति का नाम: मयाराम कश्यप
मकान संख्या : 192
उम्र : 25 लिंग : महिला
फोटो उपलब्ध

770 NMP1432079
निर्वाचक का नाम : बती बघेल
पति का नाम: चुम्मन बघेल
मकान संख्या : 201
उम्र : 33 लिंग : महिला
फोटो उपलब्ध

771 NMP1432392
निर्वाचक का नाम : चुम्मन बघेल
पिता का नाम: टेणु बघेल
मकान संख्या : 265
उम्र : 28 लिंग : पुरुष
फोटो उपलब्ध

772 NMP1464213
निर्वाचक का नाम : शंकर मौर्य
पिता का नाम: सोनाधर मौर्य
मकान संख्या : 601
उम्र : 27 लिंग : पुरुष
फोटो उपलब्ध

773 AJV6996557
निर्वाचक का नाम : तुलावती मौर्य
पति का नाम: शंकर मौर्य
मकान संख्या : 601
उम्र : 23 लिंग : महिला
फोटो उपलब्ध

774 NMP1464247
निर्वाचक का नाम : सामबती मौर्य
पिता का नाम: सोनू राम मौर्य
मकान संख्या : 602
उम्र : 28 लिंग : महिला
फोटो उपलब्ध

775 NMP1169945
निर्वाचक का नाम : शंकर बघेल
पिता का नाम: बजरंग बघेल
मकान संख्या : 0
उम्र : 43 लिंग : पुरुष
फोटो उपलब्ध

776 NMP1080951
निर्वाचक का नाम : रूकधर कश्यप
पिता का नाम: मनीराम कश्यप
मकान संख्या : 0
उम्र : 33 लिंग : पुरुष
फोटो उपलब्ध

777 NMP1080704
निर्वाचक का नाम : चम्पा कश्यप
पति का नाम: ललित कश्यप
मकान संख्या : 0
उम्र : 33 लिंग : महिला
फोटो उपलब्ध

778 NMP1080811
निर्वाचक का नाम : दिनेश कुमार कश्यप
पिता का नाम: सोनू राम कश्यप
मकान संख्या : 0
उम्र : 32 लिंग : पुरुष
फोटो उपलब्ध

779 NMP2002004
निर्वाचक का नाम : चन्द्रशेखर बघेल
पिता का नाम: शंकर बघेल
मकान संख्या : 0
उम्र : 20 लिंग : पुरुष
फोटो उपलब्ध

780 NMP1242718
निर्वाचक का नाम : बजरंगबली
पिता का नाम: रघुनाथ
मकान संख्या : 14
उम्र : 74 लिंग : पुरुष
फोटो उपलब्ध

781 NMP1242726
निर्वाचक का नाम : नीलाराम बघेल
पिता का नाम: बजरंग बघेल
मकान संख्या : 14
उम्र : 45 लिंग : पुरुष
फोटो उपलब्ध

782 NMP1242734
निर्वाचक का नाम : विजय बघेल
पिता का नाम: बजरंग बघेल
मकान संख्या : 14
उम्र : 43 लिंग : पुरुष
फोटो उपलब्ध

783 NMP0940759
निर्वाचक का नाम : कमला बघेल
पति का नाम: शंकर बघेल
मकान संख्या : 14
उम्र : 35 लिंग : महिला
फोटो उपलब्ध

784 NMP1700905
निर्वाचक का नाम : दसमती बघेल
पति का नाम: विजय बघेल
मकान संख्या : 14
उम्र : 34 लिंग : महिला
फोटो उपलब्ध

785 NMP1242692
निर्वाचक का नाम : अनिता मौर्य
पिता का नाम: लच्छुराम मौर्य
मकान संख्या : 14
उम्र : 33 लिंग : महिला
फोटो उपलब्ध

786 NMP1677756
निर्वाचक का नाम : सविता मौर्य
माता का नाम: मंगलदई मौर्य
मकान संख्या : 16
उम्र : 23 लिंग : महिला
फोटो उपलब्ध

787 NMP0988170
निर्वाचक का नाम : हलधर कश्यप
पिता का नाम: लछिन कश्यप
मकान संख्या : 26
उम्र : 32 लिंग : पुरुष
फोटो उपलब्ध

788 NMP1707769
निर्वाचक का नाम : फूलो कश्यप
पति का नाम: हलधर कश्यप
मकान संख्या : 26
उम्र : 30 लिंग : महिला
फोटो उपलब्ध

789 NMP1109438
निर्वाचक का नाम : सोनसिंग बघेल
पिता का नाम: लछमन बघेल
मकान संख्या : 29
उम्र : 53 लिंग : पुरुष
फोटो उपलब्ध

790 NMP1145796
निर्वाचक का नाम : प्रभा रायकवार
पति का नाम: लेखूराम रायकवार
मकान संख्या : 30
उम्र : 61 लिंग : महिला
फोटो उपलब्ध

791 KSZ0719211
निर्वाचक का नाम : महादेव बघेल
पिता का नाम: कोला बघेल
मकान संख्या : 30
उम्र : 60 लिंग : पुरुष
फोटो उपलब्ध

792 KSZ0720789
निर्वाचक का नाम : सुकरी बघेल
पति का नाम: महादेव बघेल
मकान संख्या : 30
उम्र : 57 लिंग : महिला
फोटो उपलब्ध

793 KSZ0719831
निर्वाचक का नाम : मानसाय बघेल
पिता का नाम: महादेव बघेल
मकान संख्या : 30
उम्र : 39 लिंग : पुरुष
फोटो उपलब्ध

794 NMP0667998
निर्वाचक का नाम : रमेश कुमार बघेल
पिता का नाम: महादेव बघेल
मकान संख्या : 30
उम्र : 36 लिंग : पुरुष
फोटो उपलब्ध

795 NMP1670561
निर्वाचक का नाम : ममता बघेल
पति का नाम: मानसाय बघेल
मकान संख्या : 30
उम्र : 36 लिंग : महिला
फोटो उपलब्ध

796 NMP1345636
निर्वाचक का नाम : ललिता बघेल
पिता का नाम: महादेव बघेल
मकान संख्या : 30
उम्र : 33 लिंग : महिला
फोटो उपलब्ध

797 NMP1145721
निर्वाचक का नाम : मलसाय पेगड
पिता का नाम: सीताराम पेगड
मकान संख्या : 32
उम्र : 72 लिंग : पुरुष
फोटो उपलब्ध

798 KSZ3933025
निर्वाचक का नाम : पंचमी कश्यप
पति का नाम: सहादेव
मकान संख्या : 37
उम्र : 43 लिंग : महिला
फोटो उपलब्ध

799 KSZ3933645
निर्वाचक का नाम : साहनु कश्यप
पिता का नाम: लछिनधर कश्यप
मकान संख्या : 37
उम्र : 38 लिंग : पुरुष
फोटो उपलब्ध

800 NMP1700160
निर्वाचक का नाम : मनीषा कश्यप
पिता का नाम: साहनू कश्यप
मकान संख्या : 37
उम्र : 23 लिंग : महिला
फोटो उपलब्ध

801 NMP1243062
निर्वाचक का नाम : सुकराम मौर्य
पिता का नाम: अमासु मौर्य
मकान संख्या : 40
उम्र : 41 लिंग : पुरुष
फोटो उपलब्ध

802 NMP1161173
निर्वाचक का नाम : मेटे मौर्य
पति का नाम: सुखराम मौर्य
मकान संख्या : 40
उम्र : 32 लिंग : महिला
फोटो उपलब्ध

803 NMP1243120
निर्वाचक का नाम : द्रोपती बघेल
पति का नाम: चिंगडूराम बघेल
मकान संख्या : 48
उम्र : 54 लिंग : महिला
फोटो उपलब्ध

804 KSZ0722025
निर्वाचक का नाम : चिंगडू बघेल
पिता का नाम: लछमन बघेल
मकान संख्या : 48
उम्र : 49 लिंग : पुरुष
फोटो उपलब्ध

805 KSZ0720185
निर्वाचक का नाम : लछना बघेल
पति का नाम: सामू बघेल
मकान संख्या : 51
उम्र : 43 लिंग : महिला
फोटो उपलब्ध

806 NMP1161256
निर्वाचक का नाम : सुबलू कश्यप
पिता का नाम: लछिन कश्यप
मकान संख्या : 51
उम्र : 40 लिंग : पुरुष
फोटो उपलब्ध

807 NMP1698844
निर्वाचक का नाम : सोनाधर कश्यप
पिता का नाम: सुबलू कश्यप
मकान संख्या : 51
उम्र : 24 लिंग : पुरुष
फोटो उपलब्ध

808 KSZ0718577
निर्वाचक का नाम : सुकचन्द कश्यप
पिता का नाम: सुकालू कश्यप
मकान संख्या : 52
उम्र : 47 लिंग : पुरुष
फोटो उपलब्ध

809 KSZ0721944
निर्वाचक का नाम : लछनी कश्यप
पिता का नाम: सुकचंद कश्यप
मकान संख्या : 52
उम्र : 43 लिंग : महिला
फोटो उपलब्ध

810 NMP1377365
निर्वाचक का नाम : शिव कुमारी कश्यप
पिता का नाम: सुकचंद कश्यप
मकान संख्या : 52
उम्र : 29 लिंग : महिला
फोटो उपलब्ध

811 NMP1782614
निर्वाचक का नाम : अंजली
पिता का नाम: सुखचंद
मकान संख्या : 52
उम्र : 20 लिंग : महिला
फोटो उपलब्ध

812 KSZ0720490
निर्वाचक का नाम : लछीन कश्यप
पिता का नाम: पाकलू कश्यप
मकान संख्या : 55
उम्र : 78 लिंग : पुरुष
फोटो उपलब्ध

813 KSZ0718882
निर्वाचक का नाम : सेवती कश्यप
पति का नाम: सुबलू कश्यप
मकान संख्या : 55
उम्र : 38 लिंग : महिला
फोटो उपलब्ध

814 NMP1492362
निर्वाचक का नाम : भागमती कश्यप
पिता का नाम: लच्छिन कश्यप
मकान संख्या : 55
उम्र : 26 लिंग : महिला
फोटो उपलब्ध

815 KSZ0720268
निर्वाचक का नाम : रामधर कश्यप
पिता का नाम: गागरा कश्यप
मकान संख्या : 56
उम्र : 72 लिंग : पुरुष
फोटो उपलब्ध

816 KSZ0721449
निर्वाचक का नाम : लखमी कश्यप
पति का नाम: सोनारू कश्यप
मकान संख्या : 56
उम्र : 68 लिंग : महिला
फोटो उपलब्ध

817 NMP1161272
निर्वाचक का नाम : पार्वती मौर्य
पति का नाम: मिलकु मौर्य
मकान संख्या : 56
उम्र : 60 लिंग : महिला
फोटो उपलब्ध

818 KSZ0719963
निर्वाचक का नाम : सुदरू कश्यप
पिता का नाम: जयसिंह कश्यप
मकान संख्या : 56
उम्र : 42 लिंग : पुरुष
फोटो उपलब्ध

819 KSZ0719971
निर्वाचक का नाम : सुबली कश्यप
पति का नाम: सुदरू कश्यप
मकान संख्या : 56
उम्र : 39 लिंग : महिला
फोटो उपलब्ध

820 NMP1242569
निर्वाचक का नाम : सोमारू कश्यप
पिता का नाम: रामधर कश्यप
मकान संख्या : 56
उम्र : 38 लिंग : पुरुष
फोटो उपलब्ध

821 NMP1242577
निर्वाचक का नाम : दसमती कश्यप
पति का नाम: सोमारू कश्यप
मकान संख्या : 56
उम्र : 36 लिंग : महिला
फोटो उपलब्ध

822 NMP1742345
निर्वाचक का नाम : सोनारी मौर्य
पति का नाम: सिंतल मौर्य
मकान संख्या : 56
उम्र : 31 लिंग : महिला
फोटो उपलब्ध

823 NMP1801927
निर्वाचक का नाम : सुनीता कश्यप
पिता का नाम: सुदरू कश्यप
मकान संख्या : 56
उम्र : 23 लिंग : महिला
फोटो उपलब्ध

824 KSZ3932316
निर्वाचक का नाम : राधी मौर्य
पति का नाम: बुधू
मकान संख्या : 57
उम्र : 75 लिंग : महिला
फोटो उपलब्ध

825 KSZ3931821
निर्वाचक का नाम : गागरी मौर्य
पति का नाम: माटा
मकान संख्या : 57
उम्र : 51 लिंग : महिला
फोटो उपलब्ध

826 KSZ0719997
निर्वाचक का नाम : सुबरी कश्यप
पति का नाम: लखमू कश्यप
मकान संख्या : 59
उम्र : 93 लिंग : महिला
फोटो उपलब्ध

827 NMP1807999
निर्वाचक का नाम : सोना कश्यप
पति का नाम: सोनाधर कश्यप
मकान संख्या : 59
उम्र : 46 लिंग : महिला
फोटो उपलब्ध

828 NMP1798784
निर्वाचक का नाम : किशन कुमार कश्यप
पिता का नाम: सोनाधर कश्यप
मकान संख्या : 59
उम्र : 27 लिंग : पुरुष
फोटो उपलब्ध

829 NMP0754903
निर्वाचक का नाम : सुकदई कश्यप
पति का नाम: फागू कश्यप
मकान संख्या : 59/क
उम्र : 51 लिंग : महिला
फोटो उपलब्ध

830 KSZ0718510
निर्वाचक का नाम : लखेश्वर मौर्य
पिता का नाम: सुकरू मौर्य
मकान संख्या : 60
उम्र : 36 लिंग : पुरुष
फोटो उपलब्ध

831 NMP0754929
निर्वाचक का नाम : आसमन बेलसरिया
पिता का नाम: चेतमन बेलसरिया
मकान संख्या : 61
उम्र : 62 लिंग : पुरुष
फोटो उपलब्ध

832 KSZ0718627
निर्वाचक का नाम : नानीराम बेलसरिया
पिता का नाम: भदरू बेलसरिया
मकान संख्या : 61
उम्र : 58 लिंग : पुरुष
फोटो उपलब्ध

833 KSZ3932381
निर्वाचक का नाम : जमनाबाई्ई बेलसरिया
पति का नाम: नानीराम
मकान संख्या : 61
उम्र : 50 लिंग : महिला
फोटो उपलब्ध

834 NMP0940783
निर्वाचक का नाम : सुकराम वैलसरिया
पिता का नाम: मिठू वैलसरिया
मकान संख्या : 61
उम्र : 36 लिंग : पुरुष
फोटो उपलब्ध

835 NMP0754911
निर्वाचक का नाम : चंद्रिका
पति का नाम: सुकराम
मकान संख्या : 61
उम्र : 35 लिंग : महिला
फोटो उपलब्ध

836 NMP1555994
निर्वाचक का नाम : संतोष कश्यप
पिता का नाम: अर्जुन कश्यप
मकान संख्या : 64
उम्र : 26 लिंग : पुरुष
फोटो उपलब्ध

837 KSZ3931813
निर्वाचक का नाम : सुकदेई्र् मौर्य
पिता का नाम: भसका
मकान संख्या : 70
उम्र : 50 लिंग : महिला
फोटो उपलब्ध

838 KSZ3932688
निर्वाचक का नाम : चुमन धुखा
पिता का नाम: बुदरू
मकान संख्या : 105
उम्र : 47 लिंग : पुरुष
फोटो उपलब्ध

839 NMP1301357
निर्वाचक का नाम : दिनेश कुमार सेठी
पिता का नाम: सुकराम सेठी
मकान संख्या : 105
उम्र : 31 लिंग : पुरुष
फोटो उपलब्ध

840 NMP1704063
निर्वाचक का नाम : पूजा सेठी
पति का नाम: दिनेश सेठी
मकान संख्या : 105
उम्र : 27 लिंग : महिला
फोटो उपलब्ध

841 KSZ0720235
निर्वाचक का नाम : रामसिंह सेठी
पिता का नाम: धरमसिंह सेठिया
मकान संख्या : 106
उम्र : 69 लिंग : पुरुष
फोटो उपलब्ध

842 KSZ3933751
निर्वाचक का नाम : सोनदईर् सेठी
पति का नाम: रामसिंह
मकान संख्या : 106
उम्र : 63 लिंग : महिला
फोटो उपलब्ध

843 KSZ3933371
निर्वाचक का नाम : कमलसाय सेठी
पिता का नाम: रामसिंग सेठी
मकान संख्या : 106
उम्र : 35 लिंग : पुरुष
फोटो उपलब्ध

844 KSZ3932548
निर्वाचक का नाम : बुदरू सेठी
पिता का नाम: धरमसिंह
मकान संख्या : 107
उम्र : 70 लिंग : पुरुष
फोटो उपलब्ध

845 KSZ3932399
निर्वाचक का नाम : लखमी सेठी
पति का नाम: बुदरु
मकान संख्या : 107
उम्र : 68 लिंग : महिला
फोटो उपलब्ध

846 KSZ3934510
निर्वाचक का नाम : कंवल सिंह सेठी
पिता का नाम: बुदरू राम सेठी
मकान संख्या : 107
उम्र : 45 लिंग : पुरुष
फोटो उपलब्ध

847 KSZ3933769
निर्वाचक का नाम : फुलमनी सेठी
पति का नाम: कंवलसिंह
मकान संख्या : 107
उम्र : 37 लिंग : महिला
फोटो उपलब्ध

848 NMP1842020
निर्वाचक का नाम : दीपक सेठी
पिता का नाम: कंवल सिंह सेठी
मकान संख्या : 107
उम्र : 22 लिंग : पुरुष
फोटो उपलब्ध

849 KSZ0718916
निर्वाचक का नाम : लछमन सेठी
पिता का नाम: धरमसिंह सेठिया
मकान संख्या : 108
उम्र : 73 लिंग : पुरुष
फोटो उपलब्ध

850 KSZ0721845
निर्वाचक का नाम : रामबती सेठी
पति का नाम: लछमन सेठिया
मकान संख्या : 108
उम्र : 72 लिंग : महिला
फोटो उपलब्ध

851 KSZ0721191
निर्वाचक का नाम : सीबी सेठी
पति का नाम: सुकराम सेठिया
मकान संख्या : 108
उम्र : 64 लिंग : महिला
फोटो उपलब्ध

852 NMP1677772
निर्वाचक का नाम : नडगी सेठी
पति का नाम: हंसराम
मकान संख्या : 108
उम्र : 51 लिंग : महिला
फोटो उपलब्ध

853 KSZ0719906
निर्वाचक का नाम : अजम्बर सेठी
पिता का नाम: लछमन सेठिया
मकान संख्या : 108
उम्र : 41 लिंग : पुरुष
फोटो उपलब्ध

854 KSZ0719823
निर्वाचक का नाम : फूलमती सेठी
पति का नाम: अजम्बर सेठी
मकान संख्या : 108
उम्र : 39 लिंग : महिला
फोटो उपलब्ध

855 KSZ0718676
निर्वाचक का नाम : लखन सेठी
पिता का नाम: लक्ष्मण सेठी
मकान संख्या : 108
उम्र : 37 लिंग : पुरुष
फोटो उपलब्ध

856 NMP1677764
निर्वाचक का नाम : सुनीता सेठी
पति का नाम: लखू सेठी
मकान संख्या : 108
उम्र : 34 लिंग : महिला
फोटो उपलब्ध

857 NMP1391176
निर्वाचक का नाम : लखू सेठी
पिता का नाम: हंसराम सेठी
मकान संख्या : 108
उम्र : 31 लिंग : पुरुष
फोटो उपलब्ध

858 KSZ0720870
निर्वाचक का नाम : धनसिंह सेठी
पिता का नाम: धरमसिंह सेठी
मकान संख्या : 109
उम्र : 75 लिंग : पुरुष
फोटो उपलब्ध

859 NMP0667709
निर्वाचक का नाम : मासे सेठी
पति का नाम: धनसिंह सेठिया
मकान संख्या : 109
उम्र : 73 लिंग : महिला
फोटो उपलब्ध

860 KSZ0720755
निर्वाचक का नाम : पीलाराम सेठी
पिता का नाम: धनसिंह सेठिया
मकान संख्या : 109
उम्र : 55 लिंग : पुरुष
फोटो उपलब्ध

861 KSZ0720896
निर्वाचक का नाम : भागबती सेठी
पति का नाम: पीलाराम सेठिया
मकान संख्या : 109
उम्र : 47 लिंग : महिला
फोटो उपलब्ध

862 KSZ3932696
निर्वाचक का नाम : जयराम सेठी
पिता का नाम: धनसिंह
मकान संख्या : 109
उम्र : 47 लिंग : पुरुष
फोटो उपलब्ध

863 KSZ0721431
निर्वाचक का नाम : नीलाबती सेठी
पिता का नाम: धनसिंह सेठिया
मकान संख्या : 109
उम्र : 45 लिंग : महिला
फोटो उपलब्ध

864 NMP1464338
निर्वाचक का नाम : तामेश्वर सेठी
पिता का नाम: पीलाराम सेठी
मकान संख्या : 109
उम्र : 27 लिंग : पुरुष
फोटो उपलब्ध

865 NMP0667766
निर्वाचक का नाम : बोदा मौर्य
पति का नाम: रामचंद मौर्य
मकान संख्या : 113
उम्र : 37 लिंग : महिला
फोटो उपलब्ध

866 NMP1161199
निर्वाचक का नाम : रामबती पेगड
पति का नाम: मलसाय पेगड
मकान संख्या : 116
उम्र : 63 लिंग : महिला
फोटो उपलब्ध

867 NMP0667782
निर्वाचक का नाम : रमेश कुमार पैगड
पिता का नाम: मलसाय पैगड
मकान संख्या : 116
उम्र : 37 लिंग : पुरुष
फोटो उपलब्ध

868 NMP1725902
निर्वाचक का नाम : निधी पैगड़
पति का नाम: रमेश पैगद
मकान संख्या : 116
उम्र : 21 लिंग : महिला
फोटो उपलब्ध

869 NMP1243096
निर्वाचक का नाम : बुटलु मौर्य
पिता का नाम: हिरमा मौर्य
मकान संख्या : 117
उम्र : 71 लिंग : पुरुष
फोटो उपलब्ध

870 NMP1242361
निर्वाचक का नाम : तुलावती
पति का नाम: समलू
मकान संख्या : 119
उम्र : 59 लिंग : महिला
फोटो उपलब्ध

871 NMP1246156
निर्वाचक का नाम : सुंदरी सुबब्या
पिता का नाम: टी सुबब्या
मकान संख्या : 120
उम्र : 45 लिंग : पुरुष
फोटो उपलब्ध

872 NMP0667790
निर्वाचक का नाम : प्रियंका रायकवार
पिता का नाम: लेखू रायकवार
मकान संख्या : 122/क
उम्र : 36 लिंग : महिला
फोटो उपलब्ध

873 NMP1242395
निर्वाचक का नाम : चेरगु मौर्य
पिता का नाम: साँई मौर्य
मकान संख्या : 123
उम्र : 68 लिंग : पुरुष
फोटो उपलब्ध

874 KSZ0720904
निर्वाचक का नाम : सोनु राम कश्यप
पिता का नाम: लखमु कश्यप
मकान संख्या : 123
उम्र : 59 लिंग : पुरुष
फोटो उपलब्ध

875 NMP1554625
निर्वाचक का नाम : बोदे कश्यप
पति का नाम: सोनू कश्यप
मकान संख्या : 123
उम्र : 52 लिंग : महिला
फोटो उपलब्ध

876 NMP1554641
निर्वाचक का नाम : पारो कश्यप
पति का नाम: रैतु कश्यप
मकान संख्या : 123
उम्र : 48 लिंग : महिला
फोटो उपलब्ध

877 NMP1668623
निर्वाचक का नाम : हुलसी कश्यप
पति का नाम: अर्जुन कश्यप
मकान संख्या : 123
उम्र : 41 लिंग : महिला
फोटो उपलब्ध

878 NMP1242387
निर्वाचक का नाम : राजकुमार कश्यप
पिता का नाम: सोनूराम कश्यप
मकान संख्या : 123
उम्र : 29 लिंग : पुरुष
फोटो उपलब्ध

879 NMP1998905
निर्वाचक का नाम : बलीराम कश्यप
पिता का नाम: सोनू राम कश्यप
मकान संख्या : 123
उम्र : 18 लिंग : पुरुष
फोटो उपलब्ध

880 NMP1109974
निर्वाचक का नाम : रंजना सेठी
पति का नाम: कमल साय सेठी
मकान संख्या : 125
उम्र : 34 लिंग : महिला
फोटो उपलब्ध

881 KSZ3933652
निर्वाचक का नाम : लखमी कश्यप
पति का नाम: अर्जुन कश्यप
मकान संख्या : 151
उम्र : 43 लिंग : महिला
फोटो उपलब्ध

882 NMP1723485
निर्वाचक का नाम : शिवबती कश्यप
पति का नाम: संतोष कश्यप
मकान संख्या : 151
उम्र : 24 लिंग : महिला
फोटो उपलब्ध

883 KSZ0720649
निर्वाचक का नाम : सहदेव कश्यप
पिता का नाम: नड़गु कश्यप
मकान संख्या : 152
उम्र : 48 लिंग : पुरुष
फोटो उपलब्ध

884 KSZ0721837
निर्वाचक का नाम : नीला कश्यप
पति का नाम: साहदेव कश्यप
मकान संख्या : 152
उम्र : 47 लिंग : महिला
फोटो उपलब्ध

885 KSZ0721738
निर्वाचक का नाम : पदमा कच्छ
पति का नाम: दामू कच्छ
मकान संख्या : 154
उम्र : 54 लिंग : महिला
फोटो उपलब्ध

886 KSZ3932332
निर्वाचक का नाम : मेहतर मौर्या
पिता का नाम: बिटलू मौर्य
मकान संख्या : 155
उम्र : 63 लिंग : पुरुष
फोटो उपलब्ध

887 KSZ0719542
निर्वाचक का नाम : समलु कश्यप
पिता का नाम: सुन्दरु कश्यप
मकान संख्या : 155
उम्र : 47 लिंग : पुरुष
फोटो उपलब्ध

888 KSZ3932340
निर्वाचक का नाम : बगलू मौर्य
पिता का नाम: मेहतर
मकान संख्या : 155
उम्र : 44 लिंग : पुरुष
फोटो उपलब्ध

889 KSZ0719559
निर्वाचक का नाम : मोती कश्यप
पति का नाम: समलु कश्यप
मकान संख्या : 155
उम्र : 41 लिंग : महिला
फोटो उपलब्ध

890 NMP1782796
निर्वाचक का नाम : किशन कश्यप
पिता का नाम: समलू राम कश्यप
मकान संख्या : 155
उम्र : 23 लिंग : पुरुष
फोटो उपलब्ध

मतदाताओं की संक्षिप्त विवरणी :

A) मतदाताओं की संख्या :

		नामावली का प्रकार	निर्वाचक नामावली की पहचान :	**मतदाताओं की संख्या :**			
				पुरुष	महिला	तृतीय लिंग	कुल
I	मूल	मूल नामावली	समस्त पूरकों को को एकीकृत कर बनाई गई विशेष गहन पुनरीक्षण 2026 की मूल निर्वाचक नामावली	423	467	0	890
				423	467	0	890

निर्वाचक रजिस्ट्रीकरण अधिकारी के हस्ताक्षर