निर्वाचक नामावली 2026 S26 छत्तीसगढ

विधानसभा क्षेत्र की संख्या, नाम और आरक्षण की स्थिति : 87 - चित्रकोट (अनुसूचित जनजाति)	**भाग संख्या : : 207**

लोकसभा निर्वाचन क्षेत्र की संख्या, नाम और आरक्षण स्थिति जिसमें विधानसभा क्षेत्र है : 10 - बस्तर (अनुसूचित जनजाति)

1. पुनरीक्षण का विवरण

पुनरीक्षण का वर्ष : 2026

अर्हता दिनांक : 01-01-2026

पुनरीक्षण का प्रकार : विशेष गहन पुनरीक्षण 2026

प्रकाशन की तिथि : 23-12-2025

निर्वाचक नामावली की पहचान :

समस्त पूरकों को एकीकृत कर बनायी गई विशेष गहन पुनरीक्षण 2026 की मूल निर्वाचक नामावली

2. भाग व मतदान क्षेत्र का विवरण :

इस भाग के अनुभाग की संख्या व नाम :

1-भाटीपारा
2-पटेलपारा
3-सांगीपारा
4-मांझीपारा
5-पेदापारा
6-तंतरपारा
7-डोकरीचुआ
8-डोकरी चुआ छोटेपारा

मुख्य शहर/गाँव	: केलाऊर
डाकघर	: गुमडपाल
पुलिस स्टेशन	: दरभा
पंचायत	: केलाऊर
तहसील	: दरभा
अनुमंडल	: तोकापाल
जिला	: बस्तर (जगदलपुर)
पिन कोड	: 494115

3. मतदान केंद्र का विवरण

मतदान केंद्र की संख्या व नाम :

207 - केलाऊर

मतदान केंद्र का पता :

प्राथमिक शाला केलाऊर

मतदान केंद्र का प्रकार (पुरुष/महिला/सामान्य)	सामान्य
इस भाग में सहायक मतदान केन्द्रों की संख्या :	0

4. मतदाताओं की संख्या :

आरंभिक क्रम संख्या	अंतिम क्रम संख्या	मतदाताओं की संख्या			
		पुरुष	महिला	तृतीय लिंग	कुल
1	808	392	416	0	808

निर्वाचक रजिस्ट्रीकरण अधिकारी के हस्ताक्षर

Nazri Naksha

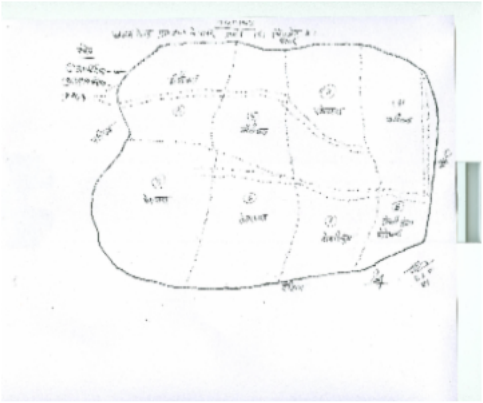

Google Map View

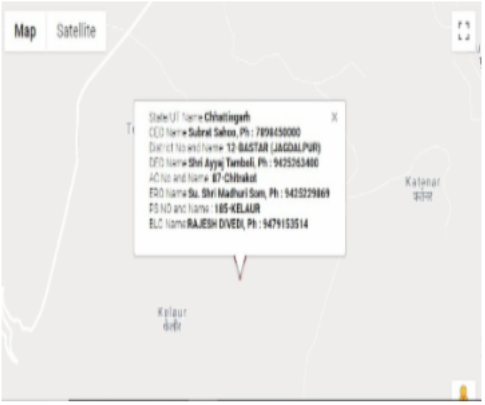

Polling Station Building Front View

Polling Station Front View

Cad View

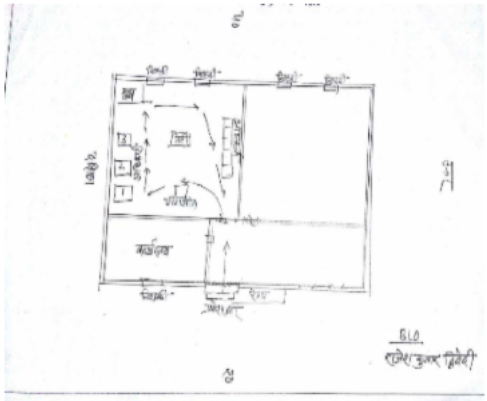

Key MAP View

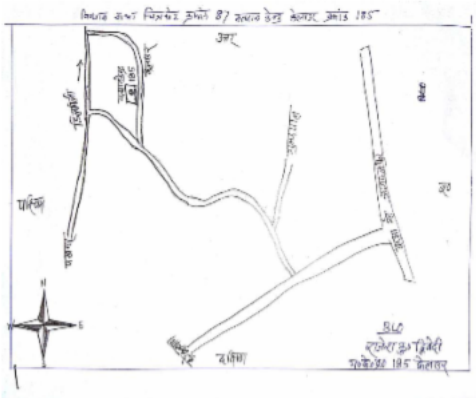

1 NMP0372060
निर्वाचक का नाम : पान्डरू नाग
पिता का नाम: बोटीराम नाग
मकान संख्या : 2
उम्र : 54 लिंग : पुरुष
फोटो उपलब्ध

2 NMP1085026
निर्वाचक का नाम : बुदरी नाग
पति का नाम: पाण्डरू नाग
मकान संख्या : 2
उम्र : 48 लिंग : महिला
फोटो उपलब्ध

3 NMP1788785
निर्वाचक का नाम : संगीता नाग
पति का नाम: झुमुकलाल नाग
मकान संख्या : 2
उम्र : 25 लिंग : महिला
फोटो उपलब्ध

4 NMP1788728
निर्वाचक का नाम : झुमुकलाल नाग
पिता का नाम: पान्द्रु नाग
मकान संख्या : 2
उम्र : 24 लिंग : पुरुष
फोटो उपलब्ध

5 NMP1535723
निर्वाचक का नाम : जगदीश नाग
पिता का नाम: रामचन्द्र नाग
मकान संख्या : 2 क
उम्र : 27 लिंग : पुरुष
फोटो उपलब्ध

6 NMP1748409
निर्वाचक का नाम : गीता नाग
पति का नाम: जगदीश नाग
मकान संख्या : 2/क
उम्र : 23 लिंग : महिला
फोटो उपलब्ध

7 NMP1747567
निर्वाचक का नाम : सुमन नाग
पिता का नाम: रामचंद नाग
मकान संख्या : 2/क
उम्र : 22 लिंग : पुरुष
फोटो उपलब्ध

8 NMP0372078
निर्वाचक का नाम : रामचंद्र नाग
पिता का नाम: बोटीराम नाग
मकान संख्या : 2/क
उम्र : 63 लिंग : पुरुष
फोटो उपलब्ध

9 NMP0372086
निर्वाचक का नाम : पार्व्वती नाग
पति का नाम: रामचन्द्र नाग
मकान संख्या : 2/क
उम्र : 46 लिंग : महिला
फोटो उपलब्ध

10 KSZ4075537
निर्वाचक का नाम : काडे कश्यप
पति का नाम: बोजा
मकान संख्या : 3
उम्र : 60 लिंग : महिला
फोटो उपलब्ध

11 NMP0855676
निर्वाचक का नाम : जयकुमार कश्यप
पिता का नाम: बोंजाराम
मकान संख्या : 3
उम्र : 37 लिंग : पुरुष
फोटो उपलब्ध

12 NMP1535715
निर्वाचक का नाम : रैमती कश्यप
पति का नाम: जयकुमार कश्यप
मकान संख्या : 3
उम्र : 33 लिंग : महिला
फोटो उपलब्ध

13 NMP0372250
निर्वाचक का नाम : सुकदेव कश्यप
पिता का नाम: चमरू कश्यप
मकान संख्या : 5
उम्र : 61 लिंग : पुरुष
फोटो उपलब्ध

14 NMP0372268
निर्वाचक का नाम : सोमारी कश्यप
पति का नाम: सुकदेव कश्यप
मकान संख्या : 5
उम्र : 57 लिंग : महिला
फोटो उपलब्ध

15 NMP1020064
निर्वाचक का नाम : सोनुराम कश्यप
पिता का नाम: बोजा कश्यप
मकान संख्या : 5
उम्र : 49 लिंग : पुरुष
फोटो उपलब्ध

16 NMP0372284
निर्वाचक का नाम : हिरमें कश्यप
पति का नाम: सोनूराम कश्यप
मकान संख्या : 5
उम्र : 42 लिंग : महिला
फोटो उपलब्ध

17 NMP1543685
निर्वाचक का नाम : पवन कश्यप
पिता का नाम: सोनूराम कश्यप
मकान संख्या : 05
उम्र : 25 लिंग : पुरुष
फोटो उपलब्ध

18 NMP1914969
निर्वाचक का नाम : गायत्री कश्यप
पिता का नाम: सोनूराम कश्यप
मकान संख्या : 5
उम्र : 22 लिंग : महिला
फोटो उपलब्ध

19 KSZ4075580
निर्वाचक का नाम : रामनाथ कश्यप
पिता का नाम: आयतू
मकान संख्या : 6
उम्र : 51 लिंग : पुरुष
फोटो उपलब्ध

20 KSZ4075594
निर्वाचक का नाम : सोनमती कश्यप
पति का नाम: रामनाथ
मकान संख्या : 6
उम्र : 49 लिंग : महिला
फोटो उपलब्ध

21 KSZ4075560
निर्वाचक का नाम : सुखराम कश्यप
पिता का नाम: आयतू कश्यप
मकान संख्या : 6
उम्र : 49 लिंग : पुरुष
फोटो उपलब्ध

22 KSZ4075578
निर्वाचक का नाम : मोती कश्यप
पति का नाम: सुकराम
मकान संख्या : 6
उम्र : 46 लिंग : महिला
फोटो उपलब्ध

23 NMP0372318
निर्वाचक का नाम : पूरन कश्यप
पिता का नाम: रामनाथ कश्यप
मकान संख्या : 6
उम्र : 39 लिंग : पुरुष
फोटो उपलब्ध

24 NMP0372326
निर्वाचक का नाम : लछनदई कश्यप
पति का नाम: पूरन कश्यप
मकान संख्या : 6
उम्र : 37 लिंग : महिला
फोटो उपलब्ध

25 NMP1543594
निर्वाचक का नाम : फूलसिंह कश्यप
पिता का नाम: सुकराम कश्यप
मकान संख्या : 6
उम्र : 27 लिंग : पुरुष
फोटो उपलब्ध

26 NMP1825009
निर्वाचक का नाम : मिट्टूराम कश्यप
पिता का नाम: सुखराम कश्यप
मकान संख्या : 6
उम्र : 20 लिंग : पुरुष
फोटो उपलब्ध

27 KSZ4075610
निर्वाचक का नाम : रामसाय कश्यप
पिता का नाम: सोमरू
मकान संख्या : 7
उम्र : 45 लिंग : पुरुष
फोटो उपलब्ध

28 KSZ4075628
निर्वाचक का नाम : सामवती कश्यप
पति का नाम: रामसाय
मकान संख्या : 7
उम्र : 40 लिंग : महिला
फोटो उपलब्ध

29 NMP1839000
निर्वाचक का नाम : रामो कश्यप
पति का नाम: बालसिंग कश्यप
मकान संख्या : 07
उम्र : 27 लिंग : महिला
फोटो उपलब्ध

30 NMP1535699
निर्वाचक का नाम : बालसिंग कश्यप
पिता का नाम: रामसाय कश्यप
मकान संख्या : 7
उम्र : 26 लिंग : पुरुष
फोटो उपलब्ध

31 KSZ4075636
निर्वाचक का नाम : रामधार कश्यप
पिता का नाम: चन्दरू
मकान संख्या : 8
उम्र : 73 लिंग : पुरुष
फोटो उपलब्ध

32 KSZ4075990
निर्वाचक का नाम : झीनकी कश्यप
पति का नाम: रामधर
मकान संख्या : 8
उम्र : 61 लिंग : महिला
फोटो उपलब्ध

33 NMP0372334
निर्वाचक का नाम : तेंलगू कश्यप
पिता का नाम: रामधर कश्यप
मकान संख्या : 8
उम्र : 40 लिंग : पुरुष
फोटो उपलब्ध

34 NMP0372342
निर्वाचक का नाम : सुबती कश्यप
पति का नाम: तेंलगू कश्यप
मकान संख्या : 8
उम्र : 36 लिंग : महिला
फोटो उपलब्ध

35 NMP0372359
निर्वाचक का नाम : सोनाधर कश्यप
पिता का नाम: चन्दरू कश्यप
मकान संख्या : 9
उम्र : 52 लिंग : पुरुष
फोटो उपलब्ध

36 KSZ4075006
निर्वाचक का नाम : आसमती कश्यप
पति का नाम: सोनाधर
मकान संख्या : 9
उम्र : 49 लिंग : महिला
फोटो उपलब्ध

37 NMP0855684
निर्वाचक का नाम : सोनमती कश्यप
पति का नाम: समदू
मकान संख्या : 9
उम्र : 36 लिंग : महिला
फोटो उपलब्ध

38 NMP0372375
निर्वाचक का नाम : समदू कश्यप
पिता का नाम: सोनाधर कश्यप
मकान संख्या : 9
उम्र : 35 लिंग : पुरुष
फोटो उपलब्ध

39 KSZ4075644
निर्वाचक का नाम : बोटी कश्यप
पिता का नाम: सुकालू
मकान संख्या : 10
उम्र : 78 लिंग : पुरुष
फोटो उपलब्ध

40 KSZ4075651
निर्वाचक का नाम : भालू कश्यप
पति का नाम: बोटी
मकान संख्या : 10
उम्र : 77 लिंग : महिला
फोटो उपलब्ध

41 KSZ4075669
निर्वाचक का नाम : मंगलू कश्यप
पिता का नाम: बोटी
मकान संख्या : 10
उम्र : 43 लिंग : पुरुष
फोटो उपलब्ध

42 NMP0371906
निर्वाचक का नाम : फूलो कश्यप
पति का नाम: मंगलू कश्यप
मकान संख्या : 10
उम्र : 42 लिंग : महिला
फोटो उपलब्ध

43 NMP0371914
निर्वाचक का नाम : गुडउी कश्यप
पिता का नाम: सुकु कश्यप
मकान संख्या : 11
उम्र : 57 लिंग : पुरुष
फोटो उपलब्ध

44 KSZ4075014
निर्वाचक का नाम : घासनी कश्यप
पति का नाम: गुडडी
मकान संख्या : 11
उम्र : 52 लिंग : महिला
फोटो उपलब्ध

45 NMP0855601
निर्वाचक का नाम : लक्ष्मण कश्यप
पिता का नाम: गुडडीराम
मकान संख्या : 11
उम्र : 37 लिंग : पुरुष
फोटो उपलब्ध

46 NMP1085042
निर्वाचक का नाम : लक्षीनाथ कश्यप
पिता का नाम: गुडी कश्यप
मकान संख्या : 11
उम्र : 35 लिंग : पुरुष
फोटो उपलब्ध

47 NMP1085059
निर्वाचक का नाम : मुंगई कश्यप
पति का नाम: लक्षीनाथ कश्यप
मकान संख्या : 11
उम्र : 33 लिंग : महिला
फोटो उपलब्ध

48 NMP1704709
निर्वाचक का नाम : सुखदेव कश्यप
पिता का नाम: गुड्डी कश्यप
मकान संख्या : 11
उम्र : 31 लिंग : पुरुष
फोटो उपलब्ध

49 NMP1707744
निर्वाचक का नाम : हेम बती कश्यप
पति का नाम: सुखदेव कश्यप
मकान संख्या : 11
उम्र : 28 लिंग : महिला
फोटो उपलब्ध

50 NMP0371922
निर्वाचक का नाम : दशमी कश्यप
पति का नाम: टिबरू कश्यप
मकान संख्या : 12
उम्र : 72 लिंग : महिला
फोटो उपलब्ध

51 NMP0371948
निर्वाचक का नाम : दोनारु कश्यप
पिता का नाम: टिबक कश्यप
मकान संख्या : 12
उम्र : 39 लिंग : पुरुष
फोटो उपलब्ध

52 NMP0371955
निर्वाचक का नाम : सोनादई कश्यप
पति का नाम: दोनारु कश्यप
मकान संख्या : 12
उम्र : 38 लिंग : महिला
फोटो उपलब्ध

53 NMP0371971
निर्वाचक का नाम : सुकरी कश्यप
पति का नाम: दशमू कश्यप
मकान संख्या : 13
उम्र : 67 लिंग : महिला
फोटो उपलब्ध

54 NMP0371989
निर्वाचक का नाम : मोती कश्यप
पति का नाम: सोनसाय कश्यप
मकान संख्या : 13
उम्र : 43 लिंग : महिला
फोटो उपलब्ध

55 KSZ4075677
निर्वाचक का नाम : सोनसाय कश्यप
पिता का नाम: दशमू
मकान संख्या : 13
उम्र : 42 लिंग : पुरुष
फोटो उपलब्ध

56 NMP0372011
निर्वाचक का नाम : सुकदई नाग
पति का नाम: देवनाथ नाग
मकान संख्या : 14
उम्र : 46 लिंग : महिला
फोटो उपलब्ध

57 NMP0372029
निर्वाचक का नाम : शिवनाथ नाग
पिता का नाम: लेखन नाग
मकान संख्या : 14
उम्र : 45 लिंग : पुरुष
फोटो उपलब्ध

58 NMP0372003
निर्वाचक का नाम : बोदा नाग
पति का नाम: शिवनाथ नाग
मकान संख्या : 14
उम्र : 41 लिंग : महिला
फोटो उपलब्ध

59 KSZ4075719
निर्वाचक का नाम : फगनू कश्यप
पिता का नाम: बागराम
मकान संख्या : 15
उम्र : 67 लिंग : पुरुष
फोटो उपलब्ध

60 KSZ4076022
निर्वाचक का नाम : बती कश्यप
पति का नाम: फगनु
मकान संख्या : 15
उम्र : 60 लिंग : महिला
फोटो उपलब्ध

61 KSZ4075727
निर्वाचक का नाम : बोटी कश्यप
पिता का नाम: अमासु
मकान संख्या : 16
उम्र : 65 लिंग : पुरुष
फोटो उपलब्ध

62 KSZ4076030
निर्वाचक का नाम : चितईर् कश्यप
पति का नाम: बोटी
मकान संख्या : 16
उम्र : 60 लिंग : महिला
फोटो उपलब्ध

63 NMP0855619
निर्वाचक का नाम : चित्तू कश्यप
पिता का नाम: कोयडू
मकान संख्या : 16
उम्र : 37 लिंग : पुरुष
फोटो उपलब्ध

64 NMP0855627
निर्वाचक का नाम : रामबती कश्यप
पति का नाम: चित्तूराम
मकान संख्या : 16
उम्र : 35 लिंग : महिला
फोटो उपलब्ध

65 NMP1626456
निर्वाचक का नाम : सन्नो कश्यप
पति का नाम: लछीनधर कश्यप
मकान संख्या : 16
उम्र : 35 लिंग : महिला
फोटो उपलब्ध

66 NMP1147784
निर्वाचक का नाम : अन्तू कश्यप
पिता का नाम: कोयडू कश्यप
मकान संख्या : 16
उम्र : 31 लिंग : पुरुष
फोटो उपलब्ध

67 KSZ4076048
निर्वाचक का नाम : बोदे कश्यप
पति का नाम: दशरू
मकान संख्या : 17
उम्र : 73 लिंग : महिला
फोटो उपलब्ध

68 KSZ4075750
निर्वाचक का नाम : सोमाराम कश्यप
पिता का नाम: दशरू कश्यप
मकान संख्या : 17
उम्र : 51 लिंग : पुरुष
फोटो उपलब्ध

69 KSZ4076055
निर्वाचक का नाम : चैती कश्यप
पति का नाम: सोमा
मकान संख्या : 17
उम्र : 43 लिंग : महिला
फोटो उपलब्ध

70 KSZ4076063
निर्वाचक का नाम : चानू कश्यप
पिता का नाम: दशरू
मकान संख्या : 17
उम्र : 43 लिंग : पुरुष
फोटो उपलब्ध

71 NMP0372045
निर्वाचक का नाम : फूलो कश्यप
पति का नाम: चानू कश्यप
मकान संख्या : 17
उम्र : 41 लिंग : महिला
फोटो उपलब्ध

72 NMP0855635
निर्वाचक का नाम : जालन कश्यप
पिता का नाम: सोमाराम
मकान संख्या : 17
उम्र : 36 लिंग : पुरुष
फोटो उपलब्ध

73 NMP0855643
निर्वाचक का नाम : लखमी कश्यप
पति का नाम: जलनराम
मकान संख्या : 17
उम्र : 35 लिंग : महिला
फोटो उपलब्ध

74 NMP1085067
निर्वाचक का नाम : जगुराम कश्यप
पिता का नाम: सोमाराम कश्यप
मकान संख्या : 17
उम्र : 31 लिंग : पुरुष
फोटो उपलब्ध

75 NMP1389519
निर्वाचक का नाम : जमुना कश्यप
पिता का नाम: सोमाराम कश्यप
मकान संख्या : 17
उम्र : 28 लिंग : महिला
फोटो उपलब्ध

76 NMP1720341
निर्वाचक का नाम : बिमला कश्यप
पति का नाम: जगू राम कश्यप
मकान संख्या : 17
उम्र : 21 लिंग : महिला
फोटो उपलब्ध

77 KSZ4075792
निर्वाचक का नाम : झितरू कश्यप
पिता का नाम: दशरथ
मकान संख्या : 18
उम्र : 50 लिंग : पुरुष
फोटो उपलब्ध

78 NMP1665256
निर्वाचक का नाम : बलीराम कश्यप
पिता का नाम: पिता
मकान संख्या : 18
उम्र : 29 लिंग : पुरुष
फोटो उपलब्ध

79 NMP1667179
निर्वाचक का नाम : रायबालि कश्यप
अन्य: झितरू
मकान संख्या : 18
उम्र : 27 लिंग : महिला
फोटो उपलब्ध

80 NMP0855650
निर्वाचक का नाम : रामसिंह कश्यप
पिता का नाम: लखमू
मकान संख्या : 19
उम्र : 37 लिंग : पुरुष
फोटो उपलब्ध

81 NMP0855668
निर्वाचक का नाम : चैती कश्यप
पति का नाम: रामसिंह
मकान संख्या : 19
उम्र : 36 लिंग : महिला
फोटो उपलब्ध

82 NMP1085075
निर्वाचक का नाम : सोनू राम कश्यप
पिता का नाम: लखमू राम कश्यप
मकान संख्या : 19
उम्र : 31 लिंग : पुरुष
फोटो उपलब्ध

83 NMP1540228
निर्वाचक का नाम : महंगी कश्यप
पति का नाम: सोनू कश्यप
मकान संख्या : 19
उम्र : 31 लिंग : महिला
फोटो उपलब्ध

84 NMP1690668
निर्वाचक का नाम : सुमन नाग
पिता का नाम: रामचंद्र नाग
मकान संख्या : 62
उम्र : 22 लिंग : पुरुष
फोटो उपलब्ध

85 NMP1938455
निर्वाचक का नाम : छाया नाग
पति का नाम: सुमन नाग
मकान संख्या : वार्ड नं 2
उम्र : 21 लिंग : महिला
फोटो उपलब्ध

86 NMP1796507
निर्वाचक का नाम : बोदा यादव
पति का नाम: मोसू यादव
मकान संख्या : 13
उम्र : 49 लिंग : महिला
फोटो उपलब्ध

87 KSZ4074233
निर्वाचक का नाम : रतिराम नाग
पिता का नाम: चमरा
मकान संख्या : 20
उम्र : 44 लिंग : पुरुष
फोटो उपलब्ध

88 KSZ4074266
निर्वाचक का नाम : सोनमति नाग
पति का नाम: रतीराम
मकान संख्या : 20
उम्र : 40 लिंग : महिला
फोटो उपलब्ध

89 KSZ4074258
निर्वाचक का नाम : सोनूराम नाग
पिता का नाम: चमरा
मकान संख्या : 20
उम्र : 40 लिंग : पुरुष
फोटो उपलब्ध

90 NMP0372102
निर्वाचक का नाम : कोई नाग
पति का नाम: सोनूराम नाग
मकान संख्या : 20
उम्र : 35 लिंग : महिला
फोटो उपलब्ध

91 NMP0372128
निर्वाचक का नाम : मोसु नाग
पिता का नाम: मल्ला नाग
मकान संख्या : 22
उम्र : 72 लिंग : पुरुष
फोटो उपलब्ध

92 NMP0372136
निर्वाचक का नाम : चिन्ताबाईर्र् नाग
पति का नाम: मोसु नाग
मकान संख्या : 22
उम्र : 63 लिंग : महिला
फोटो उपलब्ध

93 NMP1705136
निर्वाचक का नाम : रोहित कुमार शोरी
पिता का नाम: दयालु राम शोरी
मकान संख्या : 22
उम्र : 39 लिंग : पुरुष
फोटो उपलब्ध

94 NMP0899518
निर्वाचक का नाम : मनीषा नाग
पिता का नाम: मोसू
मकान संख्या : 22
उम्र : 33 लिंग : महिला
फोटो उपलब्ध

95 NMP0372185
निर्वाचक का नाम : रामलाल नाग
पिता का नाम: नन्दु नाग
मकान संख्या : 23
उम्र : 37 लिंग : पुरुष
फोटो उपलब्ध

96 NMP0375964
निर्वाचक का नाम : मोतीराम नाग
पिता का नाम: नन्दु नाग
मकान संख्या : 23
उम्र : 35 लिंग : पुरुष
फोटो उपलब्ध

97 NMP0372193
निर्वाचक का नाम : फूलो नाग
पति का नाम: रामलाल नाग
मकान संख्या : 23
उम्र : 35 लिंग : महिला
फोटो उपलब्ध

98 NMP1796788
निर्वाचक का नाम : नीलावती यादव
पति का नाम: पंचम यादव
मकान संख्या : 23
उम्र : 23 लिंग : महिला
फोटो उपलब्ध

99 NMP1796440
निर्वाचक का नाम : पंचम यादव
पिता का नाम: मोसू यादव
मकान संख्या : 23
उम्र : 22 लिंग : पुरुष
फोटो उपलब्ध

100 NMP0372201
निर्वाचक का नाम : गिरधर नाग
पिता का नाम: श्रीनाथ नाग
मकान संख्या : 24
उम्र : 49 लिंग : पुरुष
फोटो उपलब्ध

101 NMP0372219
निर्वाचक का नाम : मसान नाग
पति का नाम: गिरधर नाग
मकान संख्या : 24
उम्र : 48 लिंग : महिला
फोटो उपलब्ध

102 NMP1251149
निर्वाचक का नाम : तीलू नाग
पिता का नाम: गिरधर नाग
मकान संख्या : 24
उम्र : 35 लिंग : पुरुष
फोटो उपलब्ध

103 NMP1251156
निर्वाचक का नाम : पुष्पा नाग
पति का नाम: तीलू राम नाग
मकान संख्या : 24
उम्र : 34 लिंग : महिला
फोटो उपलब्ध

104 NMP0372417
निर्वाचक का नाम : पोदो बघेल
पति का नाम: बुदरू बघेल
मकान संख्या : 25
उम्र : 46 लिंग : महिला
फोटो उपलब्ध

105 NMP0372383
निर्वाचक का नाम : तुलावती बघेल
पिता का नाम: धरमू बघेल
मकान संख्या : 25
उम्र : 45 लिंग : महिला
फोटो उपलब्ध

106 NMP0767228
निर्वाचक का नाम : गुड्डी कश्यप
पिता का नाम: अमासू कश्यप
मकान संख्या : 26
उम्र : 71 लिंग : पुरुष
फोटो उपलब्ध

107 KSZ4076956
निर्वाचक का नाम : बोधा कश्यप
पति का नाम: बोरगा कश्यप
मकान संख्या : 26
उम्र : 70 लिंग : महिला
फोटो उपलब्ध

108 NMP0767236
निर्वाचक का नाम : गेंदा नाग
पति का नाम: गुडडी नाग
मकान संख्या : 26
उम्र : 61 लिंग : महिला
फोटो उपलब्ध

109 NMP0372425
निर्वाचक का नाम : चितई कश्यप
पति का नाम: मीठू कश्यप
मकान संख्या : 26
उम्र : 37 लिंग : महिला
फोटो उपलब्ध

110 KSZ4076980
निर्वाचक का नाम : मीठू कश्यप
पिता का नाम: बोरगा कश्यप
मकान संख्या : 26
उम्र : 35 लिंग : पुरुष
फोटो उपलब्ध

111 NMP1305101
निर्वाचक का नाम : लुदरी नाग
पिता का नाम: गुडडी नाग
मकान संख्या : 26
उम्र : 32 लिंग : महिला
फोटो उपलब्ध

112 NMP1305069
निर्वाचक का नाम : सुबरी कश्यप
पिता का नाम: गुडडी कश्यप
मकान संख्या : 26
उम्र : 29 लिंग : महिला
फोटो उपलब्ध

113 NMP1305051
निर्वाचक का नाम : चानू राम नाग
पिता का नाम: देऊ नाग
मकान संख्या : 29
उम्र : 66 लिंग : पुरुष
फोटो उपलब्ध

114 NMP0372433
निर्वाचक का नाम : लछनदईर्र् नाग
पति का नाम: रामू नाग
मकान संख्या : 29
उम्र : 64 लिंग : महिला
फोटो उपलब्ध

115 NMP1305085
निर्वाचक का नाम : रूकनी नाग
पति का नाम: चानू नाग
मकान संख्या : 29
उम्र : 61 लिंग : महिला
फोटो उपलब्ध

116 NMP0372441
निर्वाचक का नाम : सुकदेव नाग
पिता का नाम: चानू नाग
मकान संख्या : 29
उम्र : 44 लिंग : पुरुष
फोटो उपलब्ध

117 NMP0767251
निर्वाचक का नाम : सुखदेई नाग
पति का नाम: नडगु नाग
मकान संख्या : 30
उम्र : 74 लिंग : महिला
फोटो उपलब्ध

118 NMP0372482
निर्वाचक का नाम : सोनसाय नाग
पिता का नाम: नडगु नाग
मकान संख्या : 30
उम्र : 36 लिंग : पुरुष
फोटो उपलब्ध

119 NMP1389501
निर्वाचक का नाम : जानकी नाग
पति का नाम: सोनसाय नाग
मकान संख्या : 30
उम्र : 34 लिंग : महिला
फोटो उपलब्ध

120 KSZ4076751
निर्वाचक का नाम : सोमी कश्यप
पति का नाम: सुकलधर
मकान संख्या : 31
उम्र : 63 लिंग : महिला
फोटो उपलब्ध

121 NMP1788926
निर्वाचक का नाम : सुकसन कश्यप
पिता का नाम: सुकुलधर कश्यप
मकान संख्या : 31
उम्र : 20 लिंग : पुरुष
फोटो उपलब्ध

122 NMP0372490
निर्वाचक का नाम : सोनाधर कश्यप
पिता का नाम: सुकु कश्यप
मकान संख्या : 32
उम्र : 83 लिंग : पुरुष
फोटो उपलब्ध

123 KSZ4076584
निर्वाचक का नाम : रामधर कश्यप
पिता का नाम: सोनधर
मकान संख्या : 32
उम्र : 47 लिंग : पुरुष
फोटो उपलब्ध

124 NMP0372508
निर्वाचक का नाम : सोनई कश्यप
पति का नाम: रामधर कश्यप
मकान संख्या : 32
उम्र : 47 लिंग : महिला
फोटो उपलब्ध

125 NMP1147800
निर्वाचक का नाम : फूलमती कश्यप
पति का नाम: सहरिया कश्यप
मकान संख्या : 32
उम्र : 42 लिंग : महिला
फोटो उपलब्ध

126 KSZ4074738
निर्वाचक का नाम : सहरिया कश्यप
पिता का नाम: सोनधर
मकान संख्या : 32
उम्र : 38 लिंग : पुरुष
फोटो उपलब्ध

127 NMP1618008
निर्वाचक का नाम : कुमार कश्यप
पिता का नाम: रामधर कश्यप
मकान संख्या : 32
उम्र : 27 लिंग : पुरुष
फोटो उपलब्ध

128 NMP0372516
निर्वाचक का नाम : सोनु कश्यप
पिता का नाम: सुकालु कश्यप
मकान संख्या : 33
उम्र : 77 लिंग : पुरुष
फोटो उपलब्ध

129 NMP0372524
निर्वाचक का नाम : भुरसी कश्यप
पति का नाम: सोनु कश्यप
मकान संख्या : 33
उम्र : 73 लिंग : महिला
फोटो उपलब्ध

130 KSZ4075503
निर्वाचक का नाम : टाडरा कश्यप
पिता का नाम: सोनु
मकान संख्या : 33
उम्र : 44 लिंग : पुरुष
फोटो उपलब्ध

131 NMP0372532
निर्वाचक का नाम : सुबरी कश्यप
पति का नाम: टाहरा कश्यप
मकान संख्या : 33
उम्र : 42 लिंग : महिला
फोटो उपलब्ध

132 NMP0372540
निर्वाचक का नाम : मंगली कश्यप
पति का नाम: सामनाथ कश्यप
मकान संख्या : 33
उम्र : 39 लिंग : महिला
फोटो उपलब्ध

133 NMP0973321
निर्वाचक का नाम : मुन्ना लाल कश्यप
पिता का नाम: सोनू राम कश्यप
मकान संख्या : 33
उम्र : 34 लिंग : पुरुष
फोटो उपलब्ध

134 NMP1770841
निर्वाचक का नाम : कंचन कश्यप
पति का नाम: मुन्नालाल कश्यप
मकान संख्या : 33
उम्र : 32 लिंग : महिला
फोटो उपलब्ध

135 NMP1618123
निर्वाचक का नाम : बालसिंह कश्यप
पिता का नाम: टाडरा कश्यप
मकान संख्या : 33
उम्र : 27 लिंग : पुरुष
फोटो उपलब्ध

136 NMP1934827
निर्वाचक का नाम : कमल कश्यप
पिता का नाम: सामनाथ कश्यप
मकान संख्या : 33
उम्र : 19 लिंग : पुरुष
फोटो उपलब्ध

137 NMP0372557
निर्वाचक का नाम : दशरू कश्यप
पिता का नाम: सुकालु कश्यप
मकान संख्या : 34
उम्र : 59 लिंग : पुरुष
फोटो उपलब्ध

138 NMP0372565
निर्वाचक का नाम : बालमती कश्यप
पति का नाम: दशरू कश्यप
मकान संख्या : 34
उम्र : 47 लिंग : महिला
फोटो उपलब्ध

139 NMP1498963
निर्वाचक का नाम : महादेव कश्यप
पिता का नाम: दशरू कश्यप
मकान संख्या : 34
उम्र : 28 लिंग : पुरुष
फोटो उपलब्ध

140 KSZ4075453
निर्वाचक का नाम : लुदरू कश्यप
पिता का नाम: लच्छन्दर
मकान संख्या : 36
उम्र : 44 लिंग : पुरुष
फोटो उपलब्ध

141 KSZ4074407
निर्वाचक का नाम : सुदरूराम कश्यप
पिता का नाम: लछिन्दर
मकान संख्या : 36
उम्र : 40 लिंग : पुरुष
फोटो उपलब्ध

142 KSZ4074415
निर्वाचक का नाम : फुलमती कश्यप
पति का नाम: सुदरूराम
मकान संख्या : 36
उम्र : 38 लिंग : महिला
फोटो उपलब्ध

143 NMP0767996
निर्वाचक का नाम : डोमू कश्यप
पिता का नाम: गडरू कश्यप
मकान संख्या : 36
उम्र : 36 लिंग : पुरुष
फोटो उपलब्ध

144 NMP1085083
निर्वाचक का नाम : आसमती कश्यप
पति का नाम: डोमू कश्यप
मकान संख्या : 36
उम्र : 32 लिंग : महिला
फोटो उपलब्ध

145 NMP1914894
निर्वाचक का नाम : दिनेश कश्यप
पिता का नाम: डोमू कश्यप
मकान संख्या : 36
उम्र : 20 लिंग : पुरुष
फोटो उपलब्ध

146 NMP0372607
निर्वाचक का नाम : कचडु कश्यप
पिता का नाम: चन्दरू कश्यप
मकान संख्या : 37
उम्र : 67 लिंग : पुरुष
फोटो उपलब्ध

147 NMP0372615
निर्वाचक का नाम : मंगली कश्यप
पति का नाम: कचडु कश्यप
मकान संख्या : 37
उम्र : 63 लिंग : महिला
फोटो उपलब्ध

148 NMP0372631
निर्वाचक का नाम : ठीबरूराम कश्यप
पिता का नाम: चन्दरू कश्यप
मकान संख्या : 37
उम्र : 50 लिंग : पुरुष
फोटो उपलब्ध

149 NMP0372649
निर्वाचक का नाम : कोयीबाई कश्यप
पति का नाम: ठिबरूराम कश्यप
मकान संख्या : 37
उम्र : 47 लिंग : महिला
फोटो उपलब्ध

150 NMP1862259
निर्वाचक का नाम : धीरी बाई बघेल
पति का नाम: नीला राम बघेल
मकान संख्या : 37
उम्र : 40 लिंग : महिला
फोटो उपलब्ध

151 NMP1620806
निर्वाचक का नाम : मालती कश्यप
पिता का नाम: कचडू कश्यप
मकान संख्या : 37
उम्र : 37 लिंग : महिला
फोटो उपलब्ध

152 NMP1459601
निर्वाचक का नाम : कमलबती कश्यप
पति का नाम: रूपधर कश्यप
मकान संख्या : 37
उम्र : 34 लिंग : महिला
फोटो उपलब्ध

153 NMP1002211
निर्वाचक का नाम : रूपधर कश्यप
पिता का नाम: कचरू राम कश्यप
मकान संख्या : 37
उम्र : 33 लिंग : पुरुष
फोटो उपलब्ध

154 NMP1170661
निर्वाचक का नाम : चितई कश्यप
पति का नाम: ठीबरू राम कश्यप
मकान संख्या : 37
उम्र : 33 लिंग : महिला
फोटो उपलब्ध

155 NMP1147826
निर्वाचक का नाम : चुम्मन कश्यप
पिता का नाम: फागू कश्यप
मकान संख्या : 37
उम्र : 30 लिंग : पुरुष
फोटो उपलब्ध

156 NMP1706662
निर्वाचक का नाम : पिन्केश्वरि कश्यप
पति का नाम: गणपती कश्यप
मकान संख्या : 37
उम्र : 25 लिंग : महिला
फोटो उपलब्ध

157 NMP1796465
निर्वाचक का नाम : कमलवती कश्यप
पति का नाम: चुम्मन कश्यप
मकान संख्या : 37
उम्र : 24 लिंग : महिला
फोटो उपलब्ध

158 NMP1817766
निर्वाचक का नाम : दिनेश कश्यप
पिता का नाम: टिबरु कश्यप
मकान संख्या : 37
उम्र : 20 लिंग : पुरुष
फोटो उपलब्ध

159 NMP0372656
निर्वाचक का नाम : गडरू कश्यप
पिता का नाम: बुद्धु कश्यप
मकान संख्या : 38
उम्र : 77 लिंग : पुरुष
फोटो उपलब्ध

160 NMP0372664
निर्वाचक का नाम : सोमारी कश्यप
पति का नाम: गडरू कश्यप
मकान संख्या : 38
उम्र : 75 लिंग : महिला
फोटो उपलब्ध

161 KSZ4074712
निर्वाचक का नाम : लच्छीनाथ कश्यप
पिता का नाम: गडरू
मकान संख्या : 38
उम्र : 43 लिंग : पुरुष
फोटो उपलब्ध

162 KSZ4074720
निर्वाचक का नाम : पालो कश्यप
पति का नाम: लछीनाथ
मकान संख्या : 38
उम्र : 43 लिंग : महिला
फोटो उपलब्ध

163 NMP1701226
निर्वाचक का नाम : राजू राम कश्यप
पिता का नाम: लच्छीनाथ कश्यप
मकान संख्या : 38
उम्र : 25 लिंग : पुरुष
फोटो उपलब्ध

164 NMP1736107
निर्वाचक का नाम : मोती कश्यप
पति का नाम: राजन कश्यप
मकान संख्या : 38
उम्र : 25 लिंग : महिला
फोटो उपलब्ध

165 NMP1701234
निर्वाचक का नाम : राजन कश्यप
पिता का नाम: लच्छीनाथ कश्यप
मकान संख्या : 38
उम्र : 24 लिंग : पुरुष
फोटो उपलब्ध

166 KSZ4076972
निर्वाचक का नाम : टिरी कश्यप
पति का नाम: रामू कश्यप
मकान संख्या : 39
उम्र : 60 लिंग : महिला
फोटो उपलब्ध

167 NMP1696566
निर्वाचक का नाम : सुखमन कश्यप
पिता का नाम: रामू कश्यप
मकान संख्या : 39
उम्र : 28 लिंग : पुरुष
फोटो उपलब्ध

168 NMP1696608
निर्वाचक का नाम : सुमित्रा कश्यप
पति का नाम: सुखमन कश्यप
मकान संख्या : 39
उम्र : 27 लिंग : महिला
फोटो उपलब्ध

169 NMP1709831
निर्वाचक का नाम : सुबरी कश्यप
पति का नाम: सुकमन कश्यप
मकान संख्या : 39
उम्र : 24 लिंग : महिला
फोटो उपलब्ध

170 KSZ4076242
निर्वाचक का नाम : हान्दो बघेल
पिता का नाम: कोशा
मकान संख्या : 40
उम्र : 65 लिंग : पुरुष
फोटो उपलब्ध

171 NMP1708692
निर्वाचक का नाम : सुखमती बघेल
पति का नाम: लक्ष्मण बघेल
मकान संख्या : 40
उम्र : 35 लिंग : महिला
फोटो उपलब्ध

172 NMP1147834
निर्वाचक का नाम : लक्ष्मण बघेल
पिता का नाम: हान्दो बघेल
मकान संख्या : 40
उम्र : 34 लिंग : पुरुष
फोटो उपलब्ध

173 NMP1147842
निर्वाचक का नाम : पांडु मंडावी
पिता का नाम: हान्दो बघेल
मकान संख्या : 40
उम्र : 30 लिंग : पुरुष
फोटो उपलब्ध

174 NMP1498799
निर्वाचक का नाम : रवीना मंडावी
पति का नाम: पाण्डु कश्यप
मकान संख्या : 40
उम्र : 29 लिंग : महिला
फोटो उपलब्ध

175 KSZ4076618
निर्वाचक का नाम : दुलगी कश्यप
पति का नाम: सुकरू कश्यप
मकान संख्या : 41
उम्र : 53 लिंग : महिला
फोटो उपलब्ध

176 KSZ4076634
निर्वाचक का नाम : फूलमती कश्यप
पति का नाम: चैतु कश्यप
मकान संख्या : 41
उम्र : 37 लिंग : महिला
फोटो उपलब्ध

177 NMP0372714
निर्वाचक का नाम : सुकमती बघेल
पति का नाम: मनीराम बघेल
मकान संख्या : 42
उम्र : 36 लिंग : महिला
फोटो उपलब्ध

178 NMP1251180
निर्वाचक का नाम : तुलसी राम बघेल
पिता का नाम: सलमू राम बघेल
मकान संख्या : 42
उम्र : 35 लिंग : पुरुष
फोटो उपलब्ध

179 NMP1251172
निर्वाचक का नाम : रूकमनी बघेल
पति का नाम: तुलसी बघेल
मकान संख्या : 42
उम्र : 33 लिंग : महिला
फोटो उपलब्ध

180 KSZ4076675
निर्वाचक का नाम : मंगली कश्यप
पति का नाम: मडाराम कश्यप
मकान संख्या : 44
उम्र : 45 लिंग : महिला
फोटो उपलब्ध

181 NMP1620764
निर्वाचक का नाम : सोनी कश्यप
पति का नाम: बामन कश्यप
मकान संख्या : 44
उम्र : 45 लिंग : महिला
फोटो उपलब्ध

182 NMP1400324
निर्वाचक का नाम : बामन कश्यप
पिता का नाम: मड्डा कश्यप
मकान संख्या : 44
उम्र : 30 लिंग : पुरुष
फोटो उपलब्ध

183 KSZ4076790
निर्वाचक का नाम : मुनाबाईर्ं मौर्य
पति का नाम: सोमारु
मकान संख्या : 45
उम्र : 38 लिंग : महिला
फोटो उपलब्ध

184 NMP0372748
निर्वाचक का नाम : पायको मौर्य
पति का नाम: मुन्ना मौर्य
मकान संख्या : 45
उम्र : 37 लिंग : महिला
फोटो उपलब्ध

185 NMP0372730
निर्वाचक का नाम : मुन्ना मौर्य
पिता का नाम: सुकटा मौर्य
मकान संख्या : 45
उम्र : 37 लिंग : पुरुष
फोटो उपलब्ध

186 NMP1020072
निर्वाचक का नाम : कमल दास
पिता का नाम: अर्जुन दास
मकान संख्या : 46
उम्र : 47 लिंग : पुरुष
फोटो उपलब्ध

187 NMP0372763
निर्वाचक का नाम : पारवती दास
पति का नाम: कमल दास
मकान संख्या : 46
उम्र : 42 लिंग : महिला
फोटो उपलब्ध

188 NMP1699123
निर्वाचक का नाम : रिंकी कश्यप
पिता का नाम: कमल दास
मकान संख्या : 46
उम्र : 24 लिंग : महिला
फोटो उपलब्ध

189 NMP0372813
निर्वाचक का नाम : धनीराम मौर्य
पिता का नाम: परदेशी मौर्य
मकान संख्या : 46/अ
उम्र : 40 लिंग : पुरुष
फोटो उपलब्ध

190 NMP0372821
निर्वाचक का नाम : पाण्डो मौर्य
पति का नाम: गणेश मौर्य
मकान संख्या : 46/अ
उम्र : 37 लिंग : महिला
फोटो उपलब्ध

191 NMP0372789
निर्वाचक का नाम : बालमती मौर्य
पति का नाम: धनीराम मौर्य
मकान संख्या : 46 अ
उम्र : 36 लिंग : महिला
फोटो उपलब्ध

192 KSZ4076808
निर्वाचक का नाम : पण्डरा मौर्य
पिता का नाम: परदेशी
मकान संख्या : 46/क
उम्र : 41 लिंग : पुरुष
फोटो उपलब्ध

193 KSZ4076616
निर्वाचक का नाम : बुको मौर्य
पति का नाम: पण्डरा
मकान संख्या : 46/क
उम्र : 37 लिंग : महिला
फोटो उपलब्ध

194 NMP0372847
निर्वाचक का नाम : सुकदेई कश्यप
पति का नाम: सुदु कश्यप
मकान संख्या : 47
उम्र : 77 लिंग : महिला
फोटो उपलब्ध

195 NMP0372854
निर्वाचक का नाम : समलु कश्यप
पिता का नाम: हान्दा कश्यप
मकान संख्या : 47
उम्र : 52 लिंग : पुरुष
फोटो उपलब्ध

196 NMP0372862
निर्वाचक का नाम : नरदेई दास
पति का नाम: चिंगडू राम दास
मकान संख्या : 47
उम्र : 51 लिंग : महिला
फोटो उपलब्ध

197 NMP0372243
निर्वाचक का नाम : चिंगडूराम दास
पिता का नाम: सुकदेव दास
मकान संख्या : 47
उम्र : 48 लिंग : पुरुष
फोटो उपलब्ध

198 NMP0767269
निर्वाचक का नाम : अनत राम कश्यप
पिता का नाम: सुदूराम कश्यप
मकान संख्या : 47
उम्र : 47 लिंग : पुरुष
फोटो उपलब्ध

199 NMP0372870
निर्वाचक का नाम : मोहन लाल कश्यप
पिता का नाम: समलू राम कश्यप
मकान संख्या : 47
उम्र : 35 लिंग : पुरुष
फोटो उपलब्ध

200 NMP1085109
निर्वाचक का नाम : फुलो कश्यप
पति का नाम: अनत राम कश्यप
मकान संख्या : 47
उम्र : 32 लिंग : महिला
फोटो उपलब्ध

201 NMP1573179
निर्वाचक का नाम : सुरेश दास
पिता का नाम: चिंगडू दास
मकान संख्या : 47
उम्र : 28 लिंग : पुरुष
फोटो उपलब्ध

202 NMP1621044
निर्वाचक का नाम : किरन दास
पिता का नाम: चींगडू दास
मकान संख्या : 47
उम्र : 24 लिंग : महिला
फोटो उपलब्ध

203 NMP1701044
निर्वाचक का नाम : सुंदरी कश्यप
पति का नाम: मोहनलाल कश्यप
मकान संख्या : 47
उम्र : 24 लिंग : महिला
फोटो उपलब्ध

204 NMP1701457
निर्वाचक का नाम : सामबती कश्यप
माता का नाम: बुकली कश्यप
मकान संख्या : 48
उम्र : 27 लिंग : महिला
फोटो उपलब्ध

205 NMP1754779
निर्वाचक का नाम : मोतीराम
पिता का नाम: अमासु
मकान संख्या : 48
उम्र : 26 लिंग : पुरुष
फोटो उपलब्ध

206 NMP1305077
निर्वाचक का नाम : पतिराम कश्यप
पिता का नाम: अमासू कश्यप
मकान संख्या : 50
उम्र : 30 लिंग : पुरुष
फोटो उपलब्ध

207 NMP1499045
निर्वाचक का नाम : सुकमती कश्यप
पिता का नाम: पतीराम कश्यप
मकान संख्या : 50
उम्र : 26 लिंग : महिला
फोटो उपलब्ध

208 KSZ4074282
निर्वाचक का नाम : कोंदाराम मौर्य
पिता का नाम: हिरमा मौर्य
मकान संख्या : 52
उम्र : 65 लिंग : पुरुष
फोटो उपलब्ध

209 KSZ4074290
निर्वाचक का नाम : लक्खे मौर्य
पति का नाम: कोदांराम
मकान संख्या : 52
उम्र : 60 लिंग : महिला
फोटो उपलब्ध

210 NMP0372912
निर्वाचक का नाम : लछनी मौर्य
पति का नाम: राजूराम मौर्य
मकान संख्या : 52
उम्र : 37 लिंग : महिला
फोटो उपलब्ध

211 NMP0372904
निर्वाचक का नाम : राजूराम मौर्य
पिता का नाम: कोन्दाराम मौर्य
मकान संख्या : 52
उम्र : 37 लिंग : पुरुष
फोटो उपलब्ध

212 NMP0373050
निर्वाचक का नाम : लेखन राम नाग
पिता का नाम: सोमारू नाग
मकान संख्या : 53
उम्र : 57 लिंग : पुरुष
फोटो उपलब्ध

213 NMP0373068
निर्वाचक का नाम : सुकमती नाग
पति का नाम: लेखन नाग
मकान संख्या : 53
उम्र : 52 लिंग : महिला
फोटो उपलब्ध

214 KSZ4076709
निर्वाचक का नाम : सामनाथ नाग
पिता का नाम: सोनारू नाग
मकान संख्या : 53
उम्र : 43 लिंग : पुरुष
फोटो उपलब्ध

215 NMP0373076
निर्वाचक का नाम : गणेश मौर्य
पिता का नाम: परदेशी मौर्य
मकान संख्या : 53
उम्र : 38 लिंग : पुरुष
फोटो उपलब्ध

216 KSZ4076725
निर्वाचक का नाम : चेतु नाग
पिता का नाम: सोमारू नाग
मकान संख्या : 54
उम्र : 70 लिंग : पुरुष
फोटो उपलब्ध

217 NMP0373100
निर्वाचक का नाम : भालू नाग
पति का नाम: चेतु नाग
मकान संख्या : 54
उम्र : 53 लिंग : महिला
फोटो उपलब्ध

218 NMP0373084
निर्वाचक का नाम : चमरु नाग
पिता का नाम: चमरू नाग
मकान संख्या : 54
उम्र : 37 लिंग : पुरुष
फोटो उपलब्ध

219 NMP0373092
निर्वाचक का नाम : मलबती नाग
पति का नाम: चमरू नाग
मकान संख्या : 54
उम्र : 33 लिंग : महिला
फोटो उपलब्ध

220 NMP1085117
निर्वाचक का नाम : मंगलू राम नाग
पिता का नाम: चैतु नाग
मकान संख्या : 54
उम्र : 32 लिंग : पुरुष
फोटो उपलब्ध

221 NMP1696392
निर्वाचक का नाम : उर्मिला नाग
पति का नाम: मंगलू नाग
मकान संख्या : 54
उम्र : 26 लिंग : महिला
फोटो उपलब्ध

222 KSZ4074399
निर्वाचक का नाम : बलराम मौर्य
पिता का नाम: गागरू
मकान संख्या : 55
उम्र : 45 लिंग : पुरुष
फोटो उपलब्ध

223 KSZ4074423
निर्वाचक का नाम : जबोबाई मौर्य
पति का नाम: बलराम मौर्य
मकान संख्या : 55
उम्र : 44 लिंग : महिला
फोटो उपलब्ध

224 NMP0899542
निर्वाचक का नाम : अर्जुर्नराम मौर्य
पिता का नाम: गागरूराम मौर्य
मकान संख्या : 55
उम्र : 41 लिंग : पुरुष
फोटो उपलब्ध

225 NMP0373118
निर्वाचक का नाम : मनबती मौर्य
पति का नाम: अर्जुर्नराम मौर्य
मकान संख्या : 55
उम्र : 40 लिंग : महिला
फोटो उपलब्ध

226 NMP1305135
निर्वाचक का नाम : जामबती मौर्य
पति का नाम: शंभुनाथ मौर्य
मकान संख्या : 55
उम्र : 31 लिंग : महिला
फोटो उपलब्ध

227 NMP1305119
निर्वाचक का नाम : शंभुनाथ मौर्य
पिता का नाम: बलूराम मौर्य
मकान संख्या : 55
उम्र : 26 लिंग : पुरुष
फोटो उपलब्ध

228 NMP1796374
निर्वाचक का नाम : सुनील कुमार मौर्य
पिता का नाम: अर्जुन सिंह मौर्य
मकान संख्या : 55
उम्र : 23 लिंग : पुरुष
फोटो उपलब्ध

229 NMP1459619
निर्वाचक का नाम : भगतराम नाग
पिता का नाम: चेंरगा नाग
मकान संख्या : 69
उम्र : 31 लिंग : पुरुष
फोटो उपलब्ध

230 NMP1085125
निर्वाचक का नाम : मानसिंग नाग
पिता का नाम: कोयतु नाग
मकान संख्या : 7
उम्र : 38 लिंग : पुरुष
फोटो उपलब्ध

231 KSZ4075826
निर्वाचक का नाम : राधे कश्यप
पति का नाम: बोटी
मकान संख्या : 58
उम्र : 65 लिंग : महिला
फोटो उपलब्ध

232 NMP1703222
निर्वाचक का नाम : रामबती कश्यप
पति का नाम: परदेशी कश्यप
मकान संख्या : 58
उम्र : 38 लिंग : महिला
फोटो उपलब्ध

233 KSZ4075818
निर्वाचक का नाम : परदेशी कश्यप
पिता का नाम: बोटी
मकान संख्या : 58
उम्र : 35 लिंग : पुरुष
फोटो उपलब्ध

234 NMP0373142
निर्वाचक का नाम : पारो कश्यप
पति का नाम: चेतु कश्यप
मकान संख्या : 59
उम्र : 59 लिंग : महिला
फोटो उपलब्ध

235 NMP0373159
निर्वाचक का नाम : बुधरी कश्यप
पति का नाम: सलमू कश्यप
मकान संख्या : 59
उम्र : 37 लिंग : महिला
फोटो उपलब्ध

236 KSZ4575037
निर्वाचक का नाम : सलमू कश्यप
पिता का नाम: चैतु
मकान संख्या : 59
उम्र : 35 लिंग : पुरुष
फोटो उपलब्ध

237 KSZ4075834
निर्वाचक का नाम : रैमती कश्यप
पति का नाम: मोसुराम
मकान संख्या : 60
उम्र : 54 लिंग : महिला
फोटो उपलब्ध

238 KSZ4075843
निर्वाचक का नाम : मोसुराम कश्यप
पिता का नाम: सुकरू कश्यप
मकान संख्या : 60
उम्र : 50 लिंग : पुरुष
फोटो उपलब्ध

239 NMP0373167
निर्वाचक का नाम : दयमती कश्यप
पति का नाम: कातिर्र्क कश्यप
मकान संख्या : 60
उम्र : 44 लिंग : महिला
फोटो उपलब्ध

240 NMP1836170
निर्वाचक का नाम : गायत्री कश्यप
पति का नाम: गंगाधर कश्यप
मकान संख्या : 60
उम्र : 25 लिंग : महिला
फोटो उपलब्ध

241 NMP0767285
निर्वाचक का नाम : फुलो कश्यप
पति का नाम: कोयतु कश्यप
मकान संख्या : 61
उम्र : 60 लिंग : महिला
फोटो उपलब्ध

242 NMP0373175
निर्वाचक का नाम : तेलंगु कश्यप
पिता का नाम: आयतु कश्यप
मकान संख्या : 62
उम्र : 41 लिंग : पुरुष
फोटो उपलब्ध

243 NMP1251198
निर्वाचक का नाम : तीलो कश्यप
पति का नाम: तेलगू कश्यप
मकान संख्या : 62
उम्र : 34 लिंग : महिला
फोटो उपलब्ध

244 KSZ4075867
निर्वाचक का नाम : लखमु नाग
पिता का नाम: सोमारू
मकान संख्या : 63
उम्र : 75 लिंग : पुरुष
फोटो उपलब्ध

245 NMP0373191
निर्वाचक का नाम : बुधरी नाग
पति का नाम: लखमू नाग
मकान संख्या : 63
उम्र : 49 लिंग : महिला
फोटो उपलब्ध

246 NMP0373209
निर्वाचक का नाम : सोनारू नाग
पिता का नाम: सोमारू नाग
मकान संख्या : 63
उम्र : 47 लिंग : पुरुष
फोटो उपलब्ध

247 NMP0991281
निर्वाचक का नाम : सुकदेव नाग
पिता का नाम: लखमू राम नाग
मकान संख्या : 63
उम्र : 34 लिंग : पुरुष
फोटो उपलब्ध

248 NMP0373217
निर्वाचक का नाम : जलदेव नाग
पिता का नाम: सहादेव नाग
मकान संख्या : 66
उम्र : 77 लिंग : पुरुष
फोटो उपलब्ध

249 NMP0373225
निर्वाचक का नाम : रूपईर्र् नाग
पति का नाम: जलदेव नाग
मकान संख्या : 66
उम्र : 67 लिंग : महिला
फोटो उपलब्ध

250 NMP1147859
निर्वाचक का नाम : जयसिंग नाग
पिता का नाम: जलदेव नाग
मकान संख्या : 66
उम्र : 34 लिंग : पुरुष
फोटो उपलब्ध

251 NMP1305143
निर्वाचक का नाम : जयराम नाग
पिता का नाम: जलदेव नाग
मकान संख्या : 66
उम्र : 32 लिंग : पुरुष
फोटो उपलब्ध

252 NMP1443266
निर्वाचक का नाम : मंगलदेई नाग
पति का नाम: जयसिंग नाग
मकान संख्या : 66
उम्र : 31 लिंग : महिला
फोटो उपलब्ध

253 NMP1721265
निर्वाचक का नाम : सुशीला नाग
पति का नाम: जयराम नाग
मकान संख्या : 66
उम्र : 21 लिंग : महिला
फोटो उपलब्ध

254 KSZ4075941
निर्वाचक का नाम : मुंगईर्र् नाग
पति का नाम: दुलारू
मकान संख्या : 67
उम्र : 73 लिंग : महिला
फोटो उपलब्ध

255 KSZ4075958
निर्वाचक का नाम : घासीराम नाग
पिता का नाम: दुलारू
मकान संख्या : 67
उम्र : 45 लिंग : पुरुष
फोटो उपलब्ध

256 KSZ4075966
निर्वाचक का नाम : बलीराम नाग
पिता का नाम: दुलारू
मकान संख्या : 67
उम्र : 44 लिंग : पुरुष
फोटो उपलब्ध

257 NMP1085133
निर्वाचक का नाम : चितई नाग
पति का नाम: घासी राम नाग
मकान संख्या : 67
उम्र : 43 लिंग : महिला
फोटो उपलब्ध

258 NMP1499037
निर्वाचक का नाम : बलराम नाग
पिता का नाम: घासीराम नाग
मकान संख्या : 67
उम्र : 27 लिंग : पुरुष
फोटो उपलब्ध

259 NMP2000891
निर्वाचक का नाम : तुलसीराम नाग
पिता का नाम: बलिराम नाग
मकान संख्या : 67
उम्र : 27 लिंग : पुरुष
फोटो उपलब्ध

260 NMP0373258
निर्वाचक का नाम : कुमली नाग
पति का नाम: परदेशी नाग
मकान संख्या : 68
उम्र : 51 लिंग : महिला
फोटो उपलब्ध

261 NMP0373274
निर्वाचक का नाम : चेरंगा नाग
पिता का नाम: भैरम नाग
मकान संख्या : 69
उम्र : 68 लिंग : पुरुष
फोटो उपलब्ध

262 NMP0373282
निर्वाचक का नाम : सोनादई् नाग
पति का नाम: चेरंगा नाग
मकान संख्या : 69
उम्र : 45 लिंग : महिला
फोटो उपलब्ध

263 NMP1707207
निर्वाचक का नाम : बनसिंह नाग
पिता का नाम: चेरगा नाग
मकान संख्या : 69
उम्र : 23 लिंग : पुरुष
फोटो उपलब्ध

264 NMP0373290
निर्वाचक का नाम : सोनाधर नाग
पिता का नाम: चेन्दरू नाग
मकान संख्या : 70
उम्र : 51 लिंग : पुरुष
फोटो उपलब्ध

265 KSZ4075917
निर्वाचक का नाम : बालमती नाग
पति का नाम: सोनाधर नाग
मकान संख्या : 70
उम्र : 48 लिंग : महिला
फोटो उपलब्ध

266 NMP0373308
निर्वाचक का नाम : देवली नाग
पति का नाम: रामधर नाग
मकान संख्या : 70
उम्र : 47 लिंग : महिला
फोटो उपलब्ध

267 NMP1708296
निर्वाचक का नाम : रसन्ती नाग
पति का नाम: मुन्नालाल नाग
मकान संख्या : 70
उम्र : 33 लिंग : महिला
फोटो उपलब्ध

268 NMP1381474
निर्वाचक का नाम : मुन्नालाल नाग
पिता का नाम: रामधर नाग
मकान संख्या : 70
उम्र : 32 लिंग : पुरुष
फोटो उपलब्ध

269 NMP1381367
निर्वाचक का नाम : मनीराम नाग
पिता का नाम: रामधर नाग
मकान संख्या : 70
उम्र : 28 लिंग : पुरुष
फोटो उपलब्ध

270 NMP0373316
निर्वाचक का नाम : सोनारु नाग
पिता का नाम: चेन्दरू नाग
मकान संख्या : 71
उम्र : 55 लिंग : पुरुष
फोटो उपलब्ध

271 KSZ4075925
निर्वाचक का नाम : मायली नाग
पति का नाम: सोनारू
मकान संख्या : 71
उम्र : 49 लिंग : महिला
फोटो उपलब्ध

272 NMP1251164
निर्वाचक का नाम : जगतू राम नाग
पिता का नाम: सोनारू नाग
मकान संख्या : 71
उम्र : 33 लिंग : पुरुष
फोटो उपलब्ध

273 NMP1085141
निर्वाचक का नाम : देवली नाग
पति का नाम: सुखदेव नाग
मकान संख्या : 71
उम्र : 33 लिंग : महिला
फोटो उपलब्ध

274 NMP1085158
निर्वाचक का नाम : सोनमती नाग
पति का नाम: जगतू नाग
मकान संख्या : 71
उम्र : 33 लिंग : महिला
फोटो उपलब्ध

275 NMP1305044
निर्वाचक का नाम : भीमचन्द् नाग
पिता का नाम: सोनारू नाग
मकान संख्या : 71
उम्र : 31 लिंग : पुरुष
फोटो उपलब्ध

276 NMP1381375
निर्वाचक का नाम : गौरीमनी नाग
पति का नाम: भीमचन्द नाग
मकान संख्या : 71
उम्र : 31 लिंग : महिला
फोटो उपलब्ध

277 NMP1459627
निर्वाचक का नाम : रामचन्द नाग
पिता का नाम: सोमारू नाग
मकान संख्या : 71
उम्र : 31 लिंग : पुरुष
फोटो उपलब्ध

278 KSZ4075982
निर्वाचक का नाम : मंगतु नाग
पिता का नाम: भूसा
मकान संख्या : 72
उम्र : 47 लिंग : पुरुष
फोटो उपलब्ध

279 NMP1443290
निर्वाचक का नाम : रामेश्वर बघेल
पिता का नाम: सहदेव बघेल
मकान संख्या : 72
उम्र : 30 लिंग : पुरुष
फोटो उपलब्ध

280 NMP1617984
निर्वाचक का नाम : चमलबती बघेल
पति का नाम: रामेश्वर बघेल
मकान संख्या : 72
उम्र : 30 लिंग : महिला
फोटो उपलब्ध

281 NMP1459635
निर्वाचक का नाम : बामन कोर्राम
पिता का नाम: हिर्माराम कोर्राम
मकान संख्या : 102
उम्र : 34 लिंग : पुरुष
फोटो उपलब्ध

282 NMP0373043
निर्वाचक का नाम : मोती कश्यप
पति का नाम: परदेशी कश्यप
मकान संख्या : 191
उम्र : 35 लिंग : महिला
फोटो उपलब्ध

283 NMP0373688
निर्वाचक का नाम : बुकली कवासी
पति का नाम: पान्डु कवासी
मकान संख्या : 74
उम्र : 63 लिंग : महिला
फोटो उपलब्ध

284 NMP1836717
निर्वाचक का नाम : गमाशीला कश्यप
पति का नाम: बुधराम कश्यप
मकान संख्या : 74
उम्र : 36 लिंग : महिला
फोटो उपलब्ध

285 NMP1618081
निर्वाचक का नाम : संतू कवासी
पिता का नाम: तुलाराम कवासी
मकान संख्या : 74
उम्र : 33 लिंग : पुरुष
फोटो उपलब्ध

286 NMP1170687
निर्वाचक का नाम : सुकराम कवासी
पिता का नाम: पाण्डू कवासी
मकान संख्या : 74
उम्र : 32 लिंग : पुरुष
फोटो उपलब्ध

287 NMP1170695
निर्वाचक का नाम : मासे कवासी
पति का नाम: सुकराम कवासी
मकान संख्या : 74
उम्र : 31 लिंग : महिला
फोटो उपलब्ध

288 NMP1618057
निर्वाचक का नाम : बुद्धराम कश्यप
पिता का नाम: तुलुराम कश्यप
मकान संख्या : 74
उम्र : 24 लिंग : पुरुष
फोटो उपलब्ध

289 NMP1857580
निर्वाचक का नाम : रानू कश्यप
पिता का नाम: पांडु कश्यप
मकान संख्या : 74
उम्र : 22 लिंग : पुरुष
फोटो उपलब्ध

290 NMP0373746
निर्वाचक का नाम : बुरका कवासी
पिता का नाम: कोला कवासी
मकान संख्या : 76
उम्र : 73 लिंग : पुरुष
फोटो उपलब्ध

291 NMP0373753
निर्वाचक का नाम : सुक्को कवासी
पिता का नाम: बुरका कवासी
मकान संख्या : 76
उम्र : 52 लिंग : पुरुष
फोटो उपलब्ध

292 NMP0373761
निर्वाचक का नाम : फुलमती कवासी
पति का नाम: सुक्को कवासी
मकान संख्या : 76
उम्र : 48 लिंग : महिला
फोटो उपलब्ध

293 NMP0373779
निर्वाचक का नाम : महांगू कवासी
पिता का नाम: बुरका कवासी
मकान संख्या : 76
उम्र : 46 लिंग : पुरुष
फोटो उपलब्ध

294 NMP0373787
निर्वाचक का नाम : महागी कवासी
पति का नाम: महांगू कवासी
मकान संख्या : 76
उम्र : 40 लिंग : महिला
फोटो उपलब्ध

295 NMP1836774
निर्वाचक का नाम : मंगली कश्यप
पति का नाम: बुटलू कश्यप
मकान संख्या : 76
उम्र : 34 लिंग : महिला
फोटो उपलब्ध

296 NMP1836626
निर्वाचक का नाम : कुमार कश्यप
माता का नाम: महांगी कवासी
मकान संख्या : 76
उम्र : 22 लिंग : पुरुष
फोटो उपलब्ध

297 NMP0373803
निर्वाचक का नाम : गंगी कोर्राम
पति का नाम: मडडा कोर्राम
मकान संख्या : 78
उम्र : 51 लिंग : महिला
फोटो उपलब्ध

298 NMP1389493
निर्वाचक का नाम : बुधराम कोर्राम
पिता का नाम: मडडा कोर्राम
मकान संख्या : 78
उम्र : 29 लिंग : पुरुष
फोटो उपलब्ध

299 NMP0373811
निर्वाचक का नाम : मंगलू कवासी
पिता का नाम: बलदेव कवासी
मकान संख्या : 79
उम्र : 46 लिंग : पुरुष
फोटो उपलब्ध

300 NMP1620780
निर्वाचक का नाम : अंती कवासी
पति का नाम: मंगलू कवासी
मकान संख्या : 79
उम्र : 36 लिंग : महिला
फोटो उपलब्ध

301 NMP1400233
निर्वाचक का नाम : मालती कवासी
पति का नाम: दशरथ कवासी
मकान संख्या : 80
उम्र : 30 लिंग : महिला
फोटो उपलब्ध

302 NMP0373860
निर्वाचक का नाम : सन्नो कवासी
पति का नाम: सुक्को कवासी
मकान संख्या : 81
उम्र : 48 लिंग : महिला
फोटो उपलब्ध

303 NMP0373886
निर्वाचक का नाम : जोगा कवासी
पिता का नाम: टोकेल कवासी
मकान संख्या : 81
उम्र : 43 लिंग : पुरुष
फोटो उपलब्ध

304 NMP0373894
निर्वाचक का नाम : कारी कवासी
पति का नाम: जोगो कवासी
मकान संख्या : 81
उम्र : 40 लिंग : महिला
फोटो उपलब्ध

305 NMP1389527
निर्वाचक का नाम : सोमारू कश्यप
पिता का नाम: सुको कश्यप
मकान संख्या : 81
उम्र : 36 लिंग : पुरुष
फोटो उपलब्ध

306 NMP0373902
निर्वाचक का नाम : बोंजा कवासी
पिता का नाम: टोकेल कवासी
मकान संख्या : 82
उम्र : 58 लिंग : पुरुष
फोटो उपलब्ध

307 NMP0373910
निर्वाचक का नाम : काडे कवासी
पति का नाम: बोंजा कवासी
मकान संख्या : 82
उम्र : 53 लिंग : महिला
फोटो उपलब्ध

308 NMP0768069
निर्वाचक का नाम : पायके कवासी
पिता का नाम: गोंजा कवासी
मकान संख्या : 82
उम्र : 40 लिंग : महिला
फोटो उपलब्ध

309 NMP1389535
निर्वाचक का नाम : हिरमा कश्यप
पिता का नाम: बोंजा कश्यप
मकान संख्या : 82
उम्र : 36 लिंग : पुरुष
फोटो उपलब्ध

310 NMP1389543
निर्वाचक का नाम : गौरी कश्यप
पति का नाम: माहंगू राम कश्यप
मकान संख्या : 82
उम्र : 33 लिंग : महिला
फोटो उपलब्ध

311 NMP1305176
निर्वाचक का नाम : मांहगू राम कवासी
पिता का नाम: बोंजा राम कवासी
मकान संख्या : 82
उम्र : 30 लिंग : पुरुष
फोटो उपलब्ध

312 NMP1543651
निर्वाचक का नाम : लखमी कोर्राम
पति का नाम: सुकराम कोर्राम
मकान संख्या : 83
उम्र : 49 लिंग : महिला
फोटो उपलब्ध

313 NMP0373944
निर्वाचक का नाम : सुकड़ा कोर्राम
पिता का नाम: कामा कोर्राम
मकान संख्या : 83
उम्र : 43 लिंग : पुरुष
फोटो उपलब्ध

314 NMP1389550
निर्वाचक का नाम : भादू कोर्राम
पिता का नाम: भदरू कोर्राम
मकान संख्या : 83
उम्र : 41 लिंग : पुरुष
फोटो उपलब्ध

315 NMP0767293
निर्वाचक का नाम : लखमा कोर्राम
पिता का नाम: गदरु कोर्राम
मकान संख्या : 83
उम्र : 39 लिंग : पुरुष
फोटो उपलब्ध

316 NMP1085190
निर्वाचक का नाम : पीडे कोर्राम
पति का नाम: भादु कोर्राम
मकान संख्या : 83
उम्र : 32 लिंग : महिला
फोटो उपलब्ध

317 NMP0375998
निर्वाचक का नाम : रामे कोर्राम
पिता का नाम: सोमडू कोर्राम
मकान संख्या : 85
उम्र : 37 लिंग : महिला
फोटो उपलब्ध

318 NMP0373985
निर्वाचक का नाम : सोमडु कोर्राम
पिता का नाम: थोंगी कोर्राम
मकान संख्या : 85
उम्र : 36 लिंग : पुरुष
फोटो उपलब्ध

319 NMP1147875
निर्वाचक का नाम : साइबी कोर्राम
पिता का नाम: भोगी कोर्राम
मकान संख्या : 85
उम्र : 34 लिंग : पुरुष
फोटो उपलब्ध

320 NMP1715242
निर्वाचक का नाम : खुटा कोर्राम
पिता का नाम: बोंगी कोर्राम
मकान संख्या : 85
उम्र : 25 लिंग : पुरुष
फोटो उपलब्ध

321 NMP1170703
निर्वाचक का नाम : कुम्मा कोर्राम
पिता का नाम: पण्डरू कोर्राम
मकान संख्या : 86
उम्र : 30 लिंग : पुरुष
फोटो उपलब्ध

322 NMP0374009
निर्वाचक का नाम : लच्छु कोर्राम
पिता का नाम: भगचन्द कोर्राम
मकान संख्या : 87
उम्र : 67 लिंग : पुरुष
फोटो उपलब्ध

323 NMP0374017
निर्वाचक का नाम : बुदी कोर्राम
पति का नाम: लच्छू कोर्राम
मकान संख्या : 87
उम्र : 63 लिंग : महिला
फोटो उपलब्ध

324 NMP0376012
निर्वाचक का नाम : हान्दो कोर्राम
पिता का नाम: लच्छु कोर्राम
मकान संख्या : 87
उम्र : 37 लिंग : पुरुष
फोटो उपलब्ध

325 NMP0376004
निर्वाचक का नाम : रानी कोर्राम
पति का नाम: हान्दो कोर्राम
मकान संख्या : 87
उम्र : 36 लिंग : महिला
फोटो उपलब्ध

326 NMP0899559
निर्वाचक का नाम : पारो कोर्राम
पति का नाम: तुलसी कोर्राम
मकान संख्या : 87
उम्र : 35 लिंग : महिला
फोटो उपलब्ध

327 NMP1305192
निर्वाचक का नाम : जिबो कोर्राम
पिता का नाम: लच्छू राम कोर्राम
मकान संख्या : 87
उम्र : 32 लिंग : महिला
फोटो उपलब्ध

328 NMP1459650
निर्वाचक का नाम : सोमारू राम कोराम
पिता का नाम: लच्छू कोर्राम
मकान संख्या : 87
उम्र : 27 लिंग : पुरुष
फोटो उपलब्ध

329 NMP1825157
निर्वाचक का नाम : मुये कोर्राम
पति का नाम: बुटलू राम कोर्राम
मकान संख्या : 87
उम्र : 25 लिंग : महिला
फोटो उपलब्ध

330 NMP1839034
निर्वाचक का नाम : चैयती कोर्राम
पति का नाम: सोमारू कोर्राम
मकान संख्या : 87
उम्र : 23 लिंग : महिला
फोटो उपलब्ध

331 NMP0374033
निर्वाचक का नाम : चैतु कोर्राम
पिता का नाम: भगचन्द कोर्राम
मकान संख्या : 88
उम्र : 52 लिंग : पुरुष
फोटो उपलब्ध

332 NMP0374041
निर्वाचक का नाम : मंगो कोर्राम
पति का नाम: चैतु कोर्राम
मकान संख्या : 88
उम्र : 47 लिंग : महिला
फोटो उपलब्ध

333 NMP1085216
निर्वाचक का नाम : बली कोर्राम
पिता का नाम: चैतु कोर्राम
मकान संख्या : 88
उम्र : 35 लिंग : पुरुष
फोटो उपलब्ध

334 NMP1838853
निर्वाचक का नाम : लच्छन कोर्राम
पति का नाम: बली कोर्राम
मकान संख्या : 88
उम्र : 29 लिंग : महिला
फोटो उपलब्ध

335 NMP0376020
निर्वाचक का नाम : तुलसी कोर्राम
पिता का नाम: गुडडी कोर्राम
मकान संख्या : 89
उम्र : 37 लिंग : पुरुष
फोटो उपलब्ध

336 NMP1147917
निर्वाचक का नाम : सुकराम कोर्राम
पिता का नाम: गुडडी कोर्राम
मकान संख्या : 89
उम्र : 34 लिंग : पुरुष
फोटो उपलब्ध

337 NMP1147909
निर्वाचक का नाम : मासे कोर्राम
पति का नाम: सुकराम कोर्राम
मकान संख्या : 89
उम्र : 32 लिंग : महिला
फोटो उपलब्ध

338 NMP0374074
निर्वाचक का नाम : चेरी कवासी
पति का नाम: मासा कवासी
मकान संख्या : 90
उम्र : 50 लिंग : महिला
फोटो उपलब्ध

339 NMP1085232
निर्वाचक का नाम : जटू कोर्राम
पिता का नाम: मासा कोर्राम
मकान संख्या : 90
उम्र : 35 लिंग : पुरुष
फोटो उपलब्ध

340 NMP1400241
निर्वाचक का नाम : पायके कोर्राम
पति का नाम: जटू कोर्राम
मकान संख्या : 90
उम्र : 34 लिंग : महिला
फोटो उपलब्ध

341 NMP0374082
निर्वाचक का नाम : मिठु कवासी
पिता का नाम: चैतु कवासी
मकान संख्या : 92
उम्र : 45 लिंग : पुरुष
फोटो उपलब्ध

342 NMP0374090
निर्वाचक का नाम : पाली कवासी
पति का नाम: मिठु कवासी
मकान संख्या : 92
उम्र : 45 लिंग : महिला
फोटो उपलब्ध

343 NMP0374116
निर्वाचक का नाम : सन्नू मड़काम
पिता का नाम: लखमा मड़काम
मकान संख्या : 95
उम्र : 44 लिंग : पुरुष
फोटो उपलब्ध

344 NMP0374124
निर्वाचक का नाम : पोदे मड़काम
पति का नाम: सन्नो मड़काम
मकान संख्या : 95
उम्र : 39 लिंग : महिला
फोटो उपलब्ध

345 NMP0768077
निर्वाचक का नाम : हड़मो मड़काम
पिता का नाम: टागरू मड़काम
मकान संख्या : 96
उम्र : 42 लिंग : पुरुष
फोटो उपलब्ध

346 NMP0373340
निर्वाचक का नाम : मासे कोर्राम
पति का नाम: आयतू कोर्राम
मकान संख्या : 97
उम्र : 43 लिंग : महिला
फोटो उपलब्ध

347 NMP0374553
निर्वाचक का नाम : सुखमती कोर्राम
पति का नाम: बोडाराम कोर्राम
मकान संख्या : 98
उम्र : 47 लिंग : महिला
फोटो उपलब्ध

348 NMP1499003
निर्वाचक का नाम : मसलो कवासी
पिता का नाम: कोसा कवासी
मकान संख्या : 98
उम्र : 33 लिंग : महिला
फोटो उपलब्ध

349 NMP1085240
निर्वाचक का नाम : जोगा मड़काम
पिता का नाम: बोडा राम मड़काम
मकान संख्या : 98
उम्र : 31 लिंग : पुरुष
फोटो उपलब्ध

350 NMP1498989
निर्वाचक का नाम : गंगाराम कोर्राम
पिता का नाम: बोडाराम कोर्राम
मकान संख्या : 98
उम्र : 27 लिंग : पुरुष
फोटो उपलब्ध

351 NMP0372920
निर्वाचक का नाम : हड़मा कवासी
पिता का नाम: मासा कवासी
मकान संख्या : 100
उम्र : 72 लिंग : पुरुष
फोटो उपलब्ध

352 NMP0372946
निर्वाचक का नाम : जयमती कोर्राम
पिता का नाम: हड़मा कोर्राम
मकान संख्या : 100
उम्र : 46 लिंग : महिला
फोटो उपलब्ध

353 NMP0372953
निर्वाचक का नाम : हिड़मा कवासी
पिता का नाम: हड़मा कवासी
मकान संख्या : 100
उम्र : 43 लिंग : पुरुष
फोटो उपलब्ध

354 NMP0372961
निर्वाचक का नाम : मंगली कवासी
पति का नाम: हिड़मा कवासी
मकान संख्या : 100
उम्र : 39 लिंग : महिला
फोटो उपलब्ध

355 NMP0372979
निर्वाचक का नाम : मंगली कोर्राम
पति का नाम: जोगा कोर्राम
मकान संख्या : 101
उम्र : 54 लिंग : महिला
फोटो उपलब्ध

356 NMP0373001
निर्वाचक का नाम : हुंगो कोर्राम
पिता का नाम: जोगा कोर्राम
मकान संख्या : 101
उम्र : 42 लिंग : पुरुष
फोटो उपलब्ध

357 NMP0372987
निर्वाचक का नाम : आयते कोर्राम
पति का नाम: हुंगो कोर्राम
मकान संख्या : 101
उम्र : 38 लिंग : महिला
फोटो उपलब्ध

358 NMP0373019
निर्वाचक का नाम : हिरमा कोर्राम
पिता का नाम: बुधु कोर्राम
मकान संख्या : 102
उम्र : 57 लिंग : पुरुष
फोटो उपलब्ध

359 NMP0373027
निर्वाचक का नाम : लखमी कोर्राम
पति का नाम: हिरमा कोर्राम
मकान संख्या : 102
उम्र : 55 लिंग : महिला
फोटो उपलब्ध

360 NMP0373357
निर्वाचक का नाम : चैती कोर्राम
पति का नाम: हिरमा कोर्राम
मकान संख्या : 102
उम्र : 52 लिंग : महिला
फोटो उपलब्ध

361 NMP0373365
निर्वाचक का नाम : भीमा राम कोर्राम
पिता का नाम: बुधू कोर्राम
मकान संख्या : 102
उम्र : 51 लिंग : पुरुष
फोटो उपलब्ध

362 NMP0373035
निर्वाचक का नाम : सुक्की कोर्राम
पति का नाम: भीमाराम कोर्राम
मकान संख्या : 102
उम्र : 48 लिंग : महिला
फोटो उपलब्ध

363 NMP1147925
निर्वाचक का नाम : सुकडी कोर्राम
पति का नाम: लखमा कोर्राम
मकान संख्या : 102
उम्र : 34 लिंग : महिला
फोटो उपलब्ध

364 NMP1170679
निर्वाचक का नाम : रामबती मड़काम
पिता का नाम: जोगा मड़काम
मकान संख्या : 102
उम्र : 33 लिंग : महिला
फोटो उपलब्ध

365 NMP1085257
निर्वाचक का नाम : बली कोर्राम
पिता का नाम: भीमाराम कोर्राम
मकान संख्या : 102
उम्र : 32 लिंग : पुरुष
फोटो उपलब्ध

366 NMP1305234
निर्वाचक का नाम : दिनेश कुमार कोर्राम
पिता का नाम: भीमा राम कोर्राम
मकान संख्या : 102
उम्र : 29 लिंग : पुरुष
फोटो उपलब्ध

367 NMP1620871
निर्वाचक का नाम : मंगो कोर्राम
पति का नाम: बामन कोर्राम
मकान संख्या : 102
उम्र : 28 लिंग : महिला
फोटो उपलब्ध

368 NMP1744945
निर्वाचक का नाम : बबीता कोर्राम
पति का नाम: बाली कोर्राम
मकान संख्या : 102
उम्र : 26 लिंग : महिला
फोटो उपलब्ध

369 NMP0373373
निर्वाचक का नाम : ठीड़ो कवासी
पति का नाम: कोशा कवासी
मकान संख्या : 104
उम्र : 77 लिंग : महिला
फोटो उपलब्ध

370 NMP0373381
निर्वाचक का नाम : सननी कवासी
पति का नाम: चैतु कवासी
मकान संख्या : 104
उम्र : 45 लिंग : महिला
फोटो उपलब्ध

371 NMP0373399
निर्वाचक का नाम : चैतु कवासी
पिता का नाम: कोशा कवासी
मकान संख्या : 104
उम्र : 45 लिंग : पुरुष
फोटो उपलब्ध

372 NMP0373407
निर्वाचक का नाम : मांहगू कवासी
पिता का नाम: कोसा कवासी
मकान संख्या : 104
उम्र : 42 लिंग : पुरुष
फोटो उपलब्ध

373 NMP1914845
निर्वाचक का नाम : महादेव कवासी
पिता का नाम: बुधराम कवासी
मकान संख्या : 104
उम्र : 42 लिंग : पुरुष
फोटो उपलब्ध

374 NMP0373415
निर्वाचक का नाम : महांगी कवासी
पति का नाम: महांगु कवासी
मकान संख्या : 104
उम्र : 38 लिंग : महिला
फोटो उपलब्ध

375 NMP1956234
निर्वाचक का नाम : कूदरु कवासी
पिता का नाम: चैतु कवासी
मकान संख्या : 104
उम्र : 32 लिंग : पुरुष
फोटो उपलब्ध

376 NMP1914886
निर्वाचक का नाम : सुक्डी कवासी
पति का नाम: महादेव कवासी
मकान संख्या : 104
उम्र : 29 लिंग : महिला
फोटो उपलब्ध

377 NMP1995836
निर्वाचक का नाम : सुखदेव कश्यप
पिता का नाम: चैतु कश्यप
मकान संख्या : 104
उम्र : 25 लिंग : पुरुष
फोटो उपलब्ध

378 NMP1956556
निर्वाचक का नाम : बंडरु राम कवासी
पिता का नाम: चैतु कवासी
मकान संख्या : 104
उम्र : 22 लिंग : पुरुष
फोटो उपलब्ध

379 NMP1956655
निर्वाचक का नाम : गदमो कश्यप
पति का नाम: सुखदेव कश्यप
मकान संख्या : 104
उम्र : 20 लिंग : महिला
फोटो उपलब्ध

380 NMP1526771
निर्वाचक का नाम : सुको कश्यप
पिता का नाम: बुधु कश्यप
मकान संख्या : 106
उम्र : 33 लिंग : महिला
फोटो उपलब्ध

381 NMP1231976
निर्वाचक का नाम : मंगलू कवासी
पिता का नाम: बुधू कवासी
मकान संख्या : 106
उम्र : 29 लिंग : पुरुष
फोटो उपलब्ध

382 NMP0373472
निर्वाचक का नाम : हिरमा कवासी
पिता का नाम: बदरु कवासी
मकान संख्या : 109
उम्र : 50 लिंग : पुरुष
फोटो उपलब्ध

383 NMP0373480
निर्वाचक का नाम : कारी कवासी
पति का नाम: हिरमा कवासी
मकान संख्या : 109
उम्र : 48 लिंग : महिला
फोटो उपलब्ध

384 NMP1459668
निर्वाचक का नाम : राजे कोर्राम
पिता का नाम: बुधराम कोर्राम
मकान संख्या : 109
उम्र : 35 लिंग : महिला
फोटो उपलब्ध

385 NMP1499060
निर्वाचक का नाम : समलो कवसी
पिता का नाम: हिरमा कवसी
मकान संख्या : 109
उम्र : 27 लिंग : महिला
फोटो उपलब्ध

386 NMP0373498
निर्वाचक का नाम : विमला कवासी
पति का नाम: पाण्डरु कवासी
मकान संख्या : 110
उम्र : 40 लिंग : महिला
फोटो उपलब्ध

387 NMP0768036
निर्वाचक का नाम : लक्षमन कोर्राम
पिता का नाम: आयतु कोर्राम
मकान संख्या : 111
उम्र : 40 लिंग : पुरुष
फोटो उपलब्ध

388 NMP0768028
निर्वाचक का नाम : मुये कोर्राम
पति का नाम: सोमड़ू कोर्राम
मकान संख्या : 111
उम्र : 40 लिंग : महिला
फोटो उपलब्ध

389 NMP0768044
निर्वाचक का नाम : पिलू कोर्राम
पिता का नाम: गंगो कोर्राम
मकान संख्या : 111
उम्र : 38 लिंग : पुरुष
फोटो उपलब्ध

390 NMP0373522
निर्वाचक का नाम : समड़ू कोर्राम
पिता का नाम: गंगो कोर्राम
मकान संख्या : 111
उम्र : 37 लिंग : पुरुष
फोटो उपलब्ध

391 NMP1085265
निर्वाचक का नाम : मलकू कोर्राम
पति का नाम: पीलू कोर्राम
मकान संख्या : 111
उम्र : 33 लिंग : महिला
फोटो उपलब्ध

392 NMP0375972
निर्वाचक का नाम : सोमारू कवासी
पिता का नाम: गुज्जा कवासी
मकान संख्या : 114
उम्र : 38 लिंग : पुरुष
फोटो उपलब्ध

393 NMP1459676
निर्वाचक का नाम : बूटलू कवासी
पिता का नाम: दुल्गा कवासी
मकान संख्या : 114
उम्र : 36 लिंग : पुरुष
फोटो उपलब्ध

394 NMP1085281
निर्वाचक का नाम : कनीना कवासी
पति का नाम: सोमारू कवासी
मकान संख्या : 114
उम्र : 34 लिंग : महिला
फोटो उपलब्ध

395 NMP1459684
निर्वाचक का नाम : सोमारू कवासी
पिता का नाम: दुल्गा कवासी
मकान संख्या : 114
उम्र : 28 लिंग : पुरुष
फोटो उपलब्ध

396 NMP0373555
निर्वाचक का नाम : मगड़ी माडवी
पति का नाम: सन्नू माडवी
मकान संख्या : 115
उम्र : 57 लिंग : महिला
फोटो उपलब्ध

397 NMP1085299
निर्वाचक का नाम : कोसा माडवी
पिता का नाम: सन्नू माडवी
मकान संख्या : 115
उम्र : 35 लिंग : पुरुष
फोटो उपलब्ध

398 NMP0768051
निर्वाचक का नाम : मासे कवासी
पति का नाम: हिरमा कवासी
मकान संख्या : 176
उम्र : 52 लिंग : महिला
फोटो उपलब्ध

399 NMP1721257
निर्वाचक का नाम : गोन्चू राम कश्यप
पिता का नाम: हिर्म कवसी
मकान संख्या : 176
उम्र : 21 लिंग : पुरुष
फोटो उपलब्ध

400 NMP1839026
निर्वाचक का नाम : राधिका मौर्य
पति का नाम: दीपक मौर्य
मकान संख्या : 465
उम्र : 21 लिंग : महिला
फोटो उपलब्ध

401 NMP1949726
निर्वाचक का नाम : सामबती कश्यप
पति का नाम: कुमार कश्यप
मकान संख्या : एच. नं - 76
उम्र : 20 लिंग : महिला
फोटो उपलब्ध

402 NMP1618115
निर्वाचक का नाम : सोमारू कवासी
पिता का नाम: हड़्मा कवासी
मकान संख्या : मन्झिपारा
उम्र : 27 लिंग : पुरुष
फोटो उपलब्ध

403 NMP0374165
निर्वाचक का नाम : बामन कवासी
पिता का नाम: दुल्ला कवासी
मकान संख्या : 116
उम्र : 72 लिंग : पुरुष
फोटो उपलब्ध

404 NMP0768093
निर्वाचक का नाम : भीमा कवासी
पिता का नाम: बामन कवासी
मकान संख्या : 116
उम्र : 35 लिंग : पुरुष
फोटो उपलब्ध

405 NMP1147958
निर्वाचक का नाम : कोसा कवासी
पिता का नाम: बामन कवासी
मकान संख्या : 116
उम्र : 32 लिंग : पुरुष
फोटो उपलब्ध

406 NMP1498997
निर्वाचक का नाम : पालो कवासी
पति का नाम: कोसा कवासी
मकान संख्या : 116
उम्र : 30 लिंग : महिला
फोटो उपलब्ध

407 NMP1381383
निर्वाचक का नाम : हिड़मा कवासी
पिता का नाम: भूरसु कवासी
मकान संख्या : 117
उम्र : 36 लिंग : पुरुष
फोटो उपलब्ध

408 NMP1147966
निर्वाचक का नाम : सुखराम कवासी
पिता का नाम: भूरसू कवासी
मकान संख्या : 117
उम्र : 35 लिंग : पुरुष
फोटो उपलब्ध

409 NMP1620830
निर्वाचक का नाम : लक्ष्मी कवासी
पति का नाम: हिड़मा कवासी
मकान संख्या : 117
उम्र : 23 लिंग : महिला
फोटो उपलब्ध

410 KSZ4076117
निर्वाचक का नाम : हिढमे मड़कामी
पति का नाम: सन्नू मड़कामी
मकान संख्या : 119
उम्र : 71 लिंग : महिला
फोटो उपलब्ध

411 KSZ4076121
निर्वाचक का नाम : चतरु मरकाम
पिता का नाम: सन्नू मरकाम
मकान संख्या : 119
उम्र : 42 लिंग : पुरुष
फोटो उपलब्ध

412 NMP0374215
निर्वाचक का नाम : चैती मडकामी
पति का नाम: चतरु मडकामी
मकान संख्या : 119
उम्र : 40 लिंग : महिला
फोटो उपलब्ध

413 NMP0374223
निर्वाचक का नाम : झुमुकलाल मरकाम
पिता का नाम: सन्नू मडकामी
मकान संख्या : 119
उम्र : 36 लिंग : पुरुष
फोटो उपलब्ध

414 NMP1085315
निर्वाचक का नाम : लछनदई मडकामी
पति का नाम: झुमुक लाल मडकामी
मकान संख्या : 119
उम्र : 34 लिंग : महिला
फोटो उपलब्ध

415 NMP1838648
निर्वाचक का नाम : लक्ष्मी
पिता का नाम: सत्रु
मकान संख्या : 119
उम्र : 24 लिंग : महिला
फोटो उपलब्ध

416 NMP0922757
निर्वाचक का नाम : मालो कवासी
पिता का नाम: बैरागी कवासी
मकान संख्या : 120
उम्र : 34 लिंग : महिला
फोटो उपलब्ध

417 NMP0922765
निर्वाचक का नाम : मडडा कवासी
पिता का नाम: बैरागी कवासी
मकान संख्या : 120
उम्र : 34 लिंग : पुरुष
फोटो उपलब्ध

418 NMP1956275
निर्वाचक का नाम : जोगी कवासी
पति का नाम: मड्डा राम कवासी
मकान संख्या : 120
उम्र : 33 लिंग : महिला
फोटो उपलब्ध

419 NMP1085323
निर्वाचक का नाम : हिडमे कवासी
पति का नाम: मडडाराम कवासी
मकान संख्या : 120
उम्र : 32 लिंग : महिला
फोटो उपलब्ध

420 KSZ4076154
निर्वाचक का नाम : कोसी मडकामी
पति का नाम: काया मडकामी
मकान संख्या : 121
उम्र : 71 लिंग : महिला
फोटो उपलब्ध

421 NMP1381391
निर्वाचक का नाम : मड़डो मडकामी
पति का नाम: लुदरू मडकामी
मकान संख्या : 121
उम्र : 36 लिंग : महिला
फोटो उपलब्ध

422 NMP1147974
निर्वाचक का नाम : लुदरू मडकामी
पिता का नाम: काया मडकामी
मकान संख्या : 121
उम्र : 36 लिंग : पुरुष
फोटो उपलब्ध

423 KSZ4076188
निर्वाचक का नाम : दुलगी मडकामी
पति का नाम: जटिया मडकामी
मकान संख्या : 122
उम्र : 49 लिंग : महिला
फोटो उपलब्ध

424 NMP1908409
निर्वाचक का नाम : गंगा मरकाम
पिता का नाम: आयतु मरकाम
मकान संख्या : 122
उम्र : 46 लिंग : पुरुष
फोटो उपलब्ध

425 NMP0767327
निर्वाचक का नाम : बामन मडकामी
पिता का नाम: जटिया मडकामी
मकान संख्या : 122
उम्र : 36 लिंग : पुरुष
फोटो उपलब्ध

426 NMP1085349
निर्वाचक का नाम : पायको मडकामी
पति का नाम: गंगा मडकामी
मकान संख्या : 122
उम्र : 35 लिंग : महिला
फोटो उपलब्ध

427 NMP1085356
निर्वाचक का नाम : सनकी मडकामी
पति का नाम: बामन मडकामी
मकान संख्या : 122
उम्र : 35 लिंग : महिला
फोटो उपलब्ध

428 NMP1147982
निर्वाचक का नाम : चित्तूराम मरकाम
पिता का नाम: जटिया मड़कामी
मकान संख्या : 122
उम्र : 35 लिंग : पुरुष
फोटो उपलब्ध

429 NMP1085331
निर्वाचक का नाम : सोमडी मडकामी
पिता का नाम: मानू मडकामी
मकान संख्या : 122
उम्र : 32 लिंग : महिला
फोटो उपलब्ध

430 NMP1498807
निर्वाचक का नाम : समलो मरकाम
पति का नाम: चित्तू मरकाम
मकान संख्या : 122
उम्र : 30 लिंग : महिला
फोटो उपलब्ध

431 NMP1535681
निर्वाचक का नाम : सुकमती मरकाम
माता का नाम: दुल्गी मरकाम
मकान संख्या : 122
उम्र : 28 लिंग : महिला
फोटो उपलब्ध

432 KSZ4076238
निर्वाचक का नाम : मंगडु कवासी
पिता का नाम: चुलो कवासी
मकान संख्या : 125
उम्र : 43 लिंग : पुरुष
फोटो उपलब्ध

433 KSZ4076246
निर्वाचक का नाम : कुमे कवासी
पति का नाम: मंगडू कवासी
मकान संख्या : 125
उम्र : 43 लिंग : महिला
फोटो उपलब्ध

434 NMP0374264
निर्वाचक का नाम : मासा कवासी
पिता का नाम: चूलो कवासी
मकान संख्या : 125
उम्र : 42 लिंग : पुरुष
फोटो उपलब्ध

435 NMP0374272
निर्वाचक का नाम : कुमे कवासी
पति का नाम: मासा कवासी
मकान संख्या : 125
उम्र : 37 लिंग : महिला
फोटो उपलब्ध

436 NMP1381409
निर्वाचक का नाम : समलो कवासी
पिता का नाम: मंगडू कवासी
मकान संख्या : 125
उम्र : 30 लिंग : महिला
फोटो उपलब्ध

437 KSZ4076261
निर्वाचक का नाम : मासे कवासी
पति का नाम: जगरू कवासी
मकान संख्या : 126
उम्र : 70 लिंग : महिला
फोटो उपलब्ध

438 NMP0374280
निर्वाचक का नाम : आयतु कवासी
पिता का नाम: जगरू कवासी
मकान संख्या : 126
उम्र : 46 लिंग : पुरुष
फोटो उपलब्ध

439 NMP0374306
निर्वाचक का नाम : गल्ले कवासी
पति का नाम: पाकलु कवासी
मकान संख्या : 126
उम्र : 36 लिंग : महिला
फोटो उपलब्ध

440 NMP1085364
निर्वाचक का नाम : चेर्री कवासी
पिता का नाम: जबरू कवासी
मकान संख्या : 126
उम्र : 34 लिंग : महिला
फोटो उपलब्ध

441 NMP1147990
निर्वाचक का नाम : जीबो कवासी
पिता का नाम: जगरू कवासी
मकान संख्या : 126
उम्र : 32 लिंग : महिला
फोटो उपलब्ध

442 NMP1956291
निर्वाचक का नाम : गोम्मे कवासी
पिता का नाम: जगरू कवासी
मकान संख्या : 126
उम्र : 32 लिंग : पुरुष
फोटो उपलब्ध

443 NMP1956390
निर्वाचक का नाम : फूलमती कवासी
पति का नाम: गोम्मे कवासी
मकान संख्या : 126
उम्र : 23 लिंग : महिला
फोटो उपलब्ध

444 NMP0374314
निर्वाचक का नाम : बामन कवासी
पिता का नाम: पायके कवासी
मकान संख्या : 127
उम्र : 70 लिंग : पुरुष
फोटो उपलब्ध

445 NMP1148006
निर्वाचक का नाम : दशो कवासी
पिता का नाम: बामन कवासी
मकान संख्या : 127
उम्र : 33 लिंग : पुरुष
फोटो उपलब्ध

446 NMP1148014
निर्वाचक का नाम : सोनी कवासी
पति का नाम: दशो कवासी
मकान संख्या : 127
उम्र : 32 लिंग : महिला
फोटो उपलब्ध

447 KSZ4076287
निर्वाचक का नाम : सनी कवासी
पति का नाम: पिलु कवासी
मकान संख्या : 128
उम्र : 46 लिंग : महिला
फोटो उपलब्ध

448 NMP1498864
निर्वाचक का नाम : सुकमती कवासी
पति का नाम: मोगरा कवासी
मकान संख्या : 128
उम्र : 36 लिंग : महिला
फोटो उपलब्ध

449 NMP1085372
निर्वाचक का नाम : सुकडी कवासी
पिता का नाम: पीलू कवासी
मकान संख्या : 128
उम्र : 33 लिंग : महिला
फोटो उपलब्ध

450 NMP1148022
निर्वाचक का नाम : मोगरा कवासी
पिता का नाम: पीलू कवासी
मकान संख्या : 128
उम्र : 32 लिंग : पुरुष
फोटो उपलब्ध

451 KSZ4076295
निर्वाचक का नाम : वुधु कवासी
पिता का नाम: दूला कवासी
मकान संख्या : 129
उम्र : 55 लिंग : पुरुष
फोटो उपलब्ध

452 KSZ4076303
निर्वाचक का नाम : जीबो कवासी
पति का नाम: बुधु कवासी
मकान संख्या : 129
उम्र : 50 लिंग : महिला
फोटो उपलब्ध

453 KSZ4076311
निर्वाचक का नाम : आन्दो कवासी
पिता का नाम: दूला कवासी
मकान संख्या : 130
उम्र : 57 लिंग : पुरुष
फोटो उपलब्ध

454 KSZ4076329
निर्वाचक का नाम : मिटकी कवासी
पति का नाम: आन्दो कवासी
मकान संख्या : 130
उम्र : 55 लिंग : महिला
फोटो उपलब्ध

455 NMP0768119
निर्वाचक का नाम : मिटकी कवासी
पति का नाम: संनु कवासी
मकान संख्या : 130
उम्र : 40 लिंग : महिला
फोटो उपलब्ध

456 NMP1148048
निर्वाचक का नाम : सोमारी कवासी
पिता का नाम: लखमा कवासी
मकान संख्या : 130
उम्र : 37 लिंग : महिला
फोटो उपलब्ध

457 NMP1085380
निर्वाचक का नाम : दशरी कवासी
पिता का नाम: आन्दो कवासी
मकान संख्या : 130
उम्र : 33 लिंग : महिला
फोटो उपलब्ध

458 NMP1148030
निर्वाचक का नाम : बुदरी कवासी
पिता का नाम: आन्दो कवासी
मकान संख्या : 130
उम्र : 32 लिंग : महिला
फोटो उपलब्ध

459 NMP0374330
निर्वाचक का नाम : कुमें पोड़यामी
पति का नाम: खुटा पोड़यामी
मकान संख्या : 131
उम्र : 62 लिंग : महिला
फोटो उपलब्ध

460 NMP1231992
निर्वाचक का नाम : लखमी पोड़यामी
पिता का नाम: खूटा पोड़यामी
मकान संख्या : 131
उम्र : 36 लिंग : महिला
फोटो उपलब्ध

461 NMP0374348
निर्वाचक का नाम : गुडडी पोड़यामी
पिता का नाम: झामु पोड़यामी
मकान संख्या : 133
उम्र : 77 लिंग : पुरुष
फोटो उपलब्ध

462 NMP0374355
निर्वाचक का नाम : कोसी पोड़यामी
पति का नाम: गुडडी पोड़यामी
मकान संख्या : 133
उम्र : 72 लिंग : महिला
फोटो उपलब्ध

463 KSZ4076352
निर्वाचक का नाम : मासे पोड़यामी
पति का नाम: पाण्डु पोड़यामी
मकान संख्या : 133
उम्र : 50 लिंग : महिला
फोटो उपलब्ध

464 NMP0374363
निर्वाचक का नाम : मंगडु पोड़यामी
पिता का नाम: झापु पोड़यामी
मकान संख्या : 133
उम्र : 45 लिंग : पुरुष
फोटो उपलब्ध

465 NMP0374371
निर्वाचक का नाम : जिलो पोड़यामी
पति का नाम: मंगडू पोड़यामी
मकान संख्या : 133
उम्र : 41 लिंग : महिला
फोटो उपलब्ध

466 NMP0767335
निर्वाचक का नाम : भामे पोड़यामी
पिता का नाम: गुडूडी पोड़यामी
मकान संख्या : 133
उम्र : 41 लिंग : महिला
फोटो उपलब्ध

467 NMP1381359
निर्वाचक का नाम : बुदरू राम पोड़ियामी
पिता का नाम: गुडडी राम पोड़ियामी
मकान संख्या : 133
उम्र : 35 लिंग : पुरुष
फोटो उपलब्ध

468 NMP0922773
निर्वाचक का नाम : नूलो पोड़यामी
माता का नाम: कोशी पोड़यामी
मकान संख्या : 133
उम्र : 34 लिंग : महिला
फोटो उपलब्ध

469 NMP1148055
निर्वाचक का नाम : रघु पोड़यामी
पिता का नाम: गुडडी पोड़यामी
मकान संख्या : 133
उम्र : 34 लिंग : पुरुष
फोटो उपलब्ध

470 NMP1148063
निर्वाचक का नाम : पालो पोड़यामी
पति का नाम: रघु पोड़यामी
मकान संख्या : 133
उम्र : 34 लिंग : महिला
फोटो उपलब्ध

471 NMP1443316
निर्वाचक का नाम : नन्दे मरकाम
पति का नाम: कारी मरकाम
मकान संख्या : 133
उम्र : 33 लिंग : महिला
फोटो उपलब्ध

472 NMP1400308
निर्वाचक का नाम : कारी पोड्यामी
माता का नाम: मासे पोड्यामी
मकान संख्या : 133
उम्र : 31 लिंग : पुरुष
फोटो उपलब्ध

473 NMP1381425
निर्वाचक का नाम : सोमा राम पोड़यामी
पिता का नाम: गुडडीराम पोडयामी
मकान संख्या : 133
उम्र : 29 लिंग : पुरुष
फोटो उपलब्ध

474 NMP0374397
निर्वाचक का नाम : जोगा पोडयामी
पिता का नाम: आयतु मडकामी
मकान संख्या : 138
उम्र : 57 लिंग : पुरुष
फोटो उपलब्ध

475 NMP0374405
निर्वाचक का नाम : बुदरी मडकामी
पति का नाम: जोगा मडकामी
मकान संख्या : 138
उम्र : 52 लिंग : महिला
फोटो उपलब्ध

476 NMP1148071
निर्वाचक का नाम : बीजो मडकामी
पति का नाम: आयतू मडकामी
मकान संख्या : 138
उम्र : 47 लिंग : महिला
फोटो उपलब्ध

477 NMP0767343
निर्वाचक का नाम : मंगडू पोड़यामी
पिता का नाम: आयतू पोड़यामी
मकान संख्या : 138
उम्र : 42 लिंग : पुरुष
फोटो उपलब्ध

478 NMP0922781
निर्वाचक का नाम : दशराम पोड़यामी
पिता का नाम: दुति पोड़यामी
मकान संख्या : 138
उम्र : 33 लिंग : पुरुष
फोटो उपलब्ध

479 NMP1381458
निर्वाचक का नाम : मिटकी पोडयामी
पिता का नाम: जोगा पोडयामी
मकान संख्या : 138
उम्र : 32 लिंग : महिला
फोटो उपलब्ध

480 NMP1962729
निर्वाचक का नाम : संपा पोड़यामी
पति का नाम: बबलू राम पोड़यामी
मकान संख्या : 138
उम्र : 21 लिंग : महिला
फोटो उपलब्ध

481 KSZ4076345
निर्वाचक का नाम : फगनी मडकामी
पति का नाम: टुठी मडकामी
मकान संख्या : 139
उम्र : 65 लिंग : महिला
फोटो उपलब्ध

482 NMP1381482
निर्वाचक का नाम : सुकड़ी पोड़यामी
माता का नाम: फगनी मरकाम
मकान संख्या : 139
उम्र : 35 लिंग : महिला
फोटो उपलब्ध

483 NMP1381466
निर्वाचक का नाम : कुम्माराम मडकामी
माता का नाम: फगनी मडकामी
मकान संख्या : 139
उम्र : 33 लिंग : पुरुष
फोटो उपलब्ध

484 NMP0374470
निर्वाचक का नाम : सतरी सोढी
पति का नाम: लखो सोढी
मकान संख्या : 140
उम्र : 44 लिंग : महिला
फोटो उपलब्ध

485 NMP0374488
निर्वाचक का नाम : कोसा सोढी
पिता का नाम: पिटिया सोढी
मकान संख्या : 141
उम्र : 52 लिंग : पुरुष
फोटो उपलब्ध

486 NMP1400274
निर्वाचक का नाम : कुमें सोढी
पति का नाम: आयतु सोढी
मकान संख्या : 141
उम्र : 35 लिंग : महिला
फोटो उपलब्ध

487 NMP1148097
निर्वाचक का नाम : आयतू सोढी
पिता का नाम: कोसा सोढी
मकान संख्या : 141
उम्र : 32 लिंग : पुरुष
फोटो उपलब्ध

488 NMP0374504
निर्वाचक का नाम : गुडडी मड़कामी
पिता का नाम: माडो मड़कामी
मकान संख्या : 143
उम्र : 67 लिंग : पुरुष
फोटो उपलब्ध

489 NMP0374512
निर्वाचक का नाम : लखमी मड़कामी
पति का नाम: गुडडी मड़कामी
मकान संख्या : 143
उम्र : 62 लिंग : महिला
फोटो उपलब्ध

490 NMP1232008
निर्वाचक का नाम : सुंदरी मड़कामी
पिता का नाम: गुडडी मड़कामी
मकान संख्या : 143
उम्र : 33 लिंग : महिला
फोटो उपलब्ध

491 NMP1443324
निर्वाचक का नाम : चिना मरकाम
पिता का नाम: गुड्डी मरकाम
मकान संख्या : 143
उम्र : 33 लिंग : पुरुष
फोटो उपलब्ध

492 NMP0922799
निर्वाचक का नाम : बोटी मड़कामी
पिता का नाम: गुडी मड़कामी
मकान संख्या : 143
उम्र : 32 लिंग : पुरुष
फोटो उपलब्ध

493 NMP1443365
निर्वाचक का नाम : हडमे कवासी
पति का नाम: चिना कवासी
मकान संख्या : 143
उम्र : 29 लिंग : महिला
फोटो उपलब्ध

494 NMP1836212
निर्वाचक का नाम : सुखमती मरकाम
पति का नाम: बोटी मरकाम
मकान संख्या : 143
उम्र : 27 लिंग : महिला
फोटो उपलब्ध

495 NMP0374561
निर्वाचक का नाम : मासे पोडयामी
पति का नाम: मासो पोडयामी
मकान संख्या : 144
उम्र : 77 लिंग : महिला
फोटो उपलब्ध

496 NMP0374579
निर्वाचक का नाम : जीम्मे सोढी
पति का नाम: बुधु सोढी
मकान संख्या : 145
उम्र : 64 लिंग : महिला
फोटो उपलब्ध

497 NMP0374603
निर्वाचक का नाम : कारी सोढी
पति का नाम: खोटलू सोढी
मकान संख्या : 146
उम्र : 45 लिंग : महिला
फोटो उपलब्ध

498 NMP0374611
निर्वाचक का नाम : फगनू सोढी
पिता का नाम: आन्दो सोढी
मकान संख्या : 146
उम्र : 42 लिंग : पुरुष
फोटो उपलब्ध

499 NMP1232016
निर्वाचक का नाम : मांहगी बेटटी
पिता का नाम: आन्दो बेटटी
मकान संख्या : 146
उम्र : 39 लिंग : महिला
फोटो उपलब्ध

500 NMP0374645
निर्वाचक का नाम : मंगतु सोढी
पिता का नाम: पांडु सोढी
मकान संख्या : 147
उम्र : 47 लिंग : पुरुष
फोटो उपलब्ध

501 NMP0374652
निर्वाचक का नाम : काडे सोढी
पति का नाम: मंगतु सोढी
मकान संख्या : 147
उम्र : 46 लिंग : महिला
फोटो उपलब्ध

502 NMP0374678
निर्वाचक का नाम : फूलमती सोढी
पति का नाम: दुलगो सोढी
मकान संख्या : 147
उम्र : 39 लिंग : महिला
फोटो उपलब्ध

503 NMP1838663
निर्वाचक का नाम : मनीराम सोढ़ी
पिता का नाम: मंगतूराम सोढ़ी
मकान संख्या : 147
उम्र : 26 लिंग : पुरुष
फोटो उपलब्ध

504 NMP1148113
निर्वाचक का नाम : सोमारी सोढी
पति का नाम: सुकलो सोढी
मकान संख्या : 147 क
उम्र : 34 लिंग : महिला
फोटो उपलब्ध

505 KSZ4076378
निर्वाचक का नाम : कोसा सोढी
पिता का नाम: पाण्डु सोढी
मकान संख्या : 148
उम्र : 51 लिंग : पुरुष
फोटो उपलब्ध

506 KSZ4076386
निर्वाचक का नाम : सन्नी सोढी
पति का नाम: कोसा सोढी
मकान संख्या : 148
उम्र : 46 लिंग : महिला
फोटो उपलब्ध

507 NMP1148121
निर्वाचक का नाम : लखमे सोढी
पिता का नाम: कोसा सोढी
मकान संख्या : 148
उम्र : 32 लिंग : महिला
फोटो उपलब्ध

508 NMP1498823
निर्वाचक का नाम : सरीता सोढ़ी
पति का नाम: सोमारू सोढ़ी
मकान संख्या : 148
उम्र : 29 लिंग : महिला
फोटो उपलब्ध

509 NMP0374686
निर्वाचक का नाम : हिडमे सोढी
पति का नाम: दुल्ला सोढी
मकान संख्या : 149
उम्र : 77 लिंग : महिला
फोटो उपलब्ध

510 KSZ4076394
निर्वाचक का नाम : चालकी सोढी
पिता का नाम: दुल्ला सोढी
मकान संख्या : 149
उम्र : 55 लिंग : पुरुष
फोटो उपलब्ध

511 KSZ4076402
निर्वाचक का नाम : महादेव सोढी
पिता का नाम: हिरमा सोढी
मकान संख्या : 150
उम्र : 45 लिंग : पुरुष
फोटो उपलब्ध

512 NMP1498971
निर्वाचक का नाम : सुकलो सोढ़ी
पिता का नाम: लको सोढ़ी
मकान संख्या : 150
उम्र : 36 लिंग : पुरुष
फोटो उपलब्ध

513 NMP1148139
निर्वाचक का नाम : बली सोढी
पिता का नाम: लखो सोढी
मकान संख्या : 150
उम्र : 32 लिंग : पुरुष
फोटो उपलब्ध

514 NMP1956580
निर्वाचक का नाम : मंगती सोढ़ी
पति का नाम: बली सोढ़ी
मकान संख्या : 150
उम्र : 29 लिंग : महिला
फोटो उपलब्ध

515 NMP0374702
निर्वाचक का नाम : मासे सोढी
पति का नाम: फगनू सोढी
मकान संख्या : 152
उम्र : 42 लिंग : महिला
फोटो उपलब्ध

516 NMP0374710
निर्वाचक का नाम : रुपो कवासी
पिता का नाम: हिरमा कवासी
मकान संख्या : 152
उम्र : 37 लिंग : महिला
फोटो उपलब्ध

517 NMP1618065
निर्वाचक का नाम : पांडु पोडयामी
पिता का नाम: रम्मो पोडयामी
मकान संख्या : 153
उम्र : 47 लिंग : पुरुष
फोटो उपलब्ध

518 NMP1148147
निर्वाचक का नाम : दशरी पोडयामी
पति का नाम: पाण्डू पोडयामी
मकान संख्या : 153
उम्र : 37 लिंग : महिला
फोटो उपलब्ध

519 NMP1498849
निर्वाचक का नाम : शंकर पोडयामी
पिता का नाम: रामो पोडयामी
मकान संख्या : 153
उम्र : 33 लिंग : पुरुष
फोटो उपलब्ध

520 NMP1305267
निर्वाचक का नाम : कमलुराम पोडयामी
पिता का नाम: रामो पोडयामी
मकान संख्या : 153
उम्र : 33 लिंग : पुरुष
फोटो उपलब्ध

521 NMP1498856
निर्वाचक का नाम : लखमी पोडयामी
पति का नाम: कमलू पोडयामी
मकान संख्या : 153
उम्र : 28 लिंग : महिला
फोटो उपलब्ध

522 NMP1620905
निर्वाचक का नाम : बुट्की पोडियामी
पिता का नाम: रामू पोडियामी
मकान संख्या : 153
उम्र : 27 लिंग : महिला
फोटो उपलब्ध

523 NMP1914951
निर्वाचक का नाम : जुगल पोड़यामी
पिता का नाम: रामो पोड़यामी
मकान संख्या : 153
उम्र : 20 लिंग : पुरुष
फोटो उपलब्ध

524 NMP0374728
निर्वाचक का नाम : लक्खो पोडयामी
पिता का नाम: सुल्खो पोडयामी
मकान संख्या : 154
उम्र : 67 लिंग : पुरुष
फोटो उपलब्ध

525 NMP0768135
निर्वाचक का नाम : दसराम पोडयामी
पिता का नाम: लखो पोडयामी
मकान संख्या : 154
उम्र : 34 लिंग : पुरुष
फोटो उपलब्ध

526 NMP1305259
निर्वाचक का नाम : कार्तिक राम पोडयामी
पिता का नाम: लखो पोडयामी
मकान संख्या : 154
उम्र : 34 लिंग : पुरुष
फोटो उपलब्ध

527 NMP1389584
निर्वाचक का नाम : मासो पोडयामी
पिता का नाम: लक्खो पोडयामी
मकान संख्या : 154
उम्र : 33 लिंग : पुरुष
फोटो उपलब्ध

528 NMP1755412
निर्वाचक का नाम : मानू पोडियामी
पिता का नाम: बोडोडी पोडियामी
मकान संख्या : 154
उम्र : 33 लिंग : पुरुष
फोटो उपलब्ध

529 NMP1148105
निर्वाचक का नाम : पायको पोडयामी
पति का नाम: दशराम पोडयामी
मकान संख्या : 154
उम्र : 32 लिंग : महिला
फोटो उपलब्ध

530 NMP1833631
निर्वाचक का नाम : मालती पोडियामी
पति का नाम: मानू पोड़यामी
मकान संख्या : 154
उम्र : 32 लिंग : महिला
फोटो उपलब्ध

531 NMP1914811
निर्वाचक का नाम : सुकमन पोड़यामी
पिता का नाम: लको पोड़यामी
मकान संख्या : 154
उम्र : 26 लिंग : पुरुष
फोटो उपलब्ध

532 NMP0768143
निर्वाचक का नाम : सोमड़ी पोडयामी
पति का नाम: हड़मा पोडयामी
मकान संख्या : 156
उम्र : 52 लिंग : महिला
फोटो उपलब्ध

533 NMP0899583
निर्वाचक का नाम : हिड़मे पोडयामी
पिता का नाम: हड़मा पोडयामी
मकान संख्या : 156
उम्र : 35 लिंग : महिला
फोटो उपलब्ध

534 NMP1085398
निर्वाचक का नाम : मासे पोडयामी
पिता का नाम: हडमा पोडयामी
मकान संख्या : 156
उम्र : 35 लिंग : महिला
फोटो उपलब्ध

535 NMP1498831
निर्वाचक का नाम : दिगम्बर पोडयामी
पिता का नाम: हडमा पोडयामी
मकान संख्या : 156
उम्र : 34 लिंग : पुरुष
फोटो उपलब्ध

536 NMP1535673
निर्वाचक का नाम : पान्डो पोडयामी
पति का नाम: दिगम्बर पोडयामी
मकान संख्या : 156
उम्र : 29 लिंग : महिला
फोटो उपलब्ध

537 NMP1934314
निर्वाचक का नाम : सोमारू कवासी
पिता का नाम: पीलू कवासी
मकान संख्या : म नं 128
उम्र : 31 लिंग : पुरुष
फोटो उपलब्ध

538 NMP1934306
निर्वाचक का नाम : दूडवा कवासी
पिता का नाम: बुधु कवासी
मकान संख्या : म नं 129
उम्र : 33 लिंग : पुरुष
फोटो उपलब्ध

539 NMP1180454
निर्वाचक का नाम : गुडडी कवासी
पिता का नाम: चमरू कवासी
मकान संख्या : 136
उम्र : 36 लिंग : पुरुष
फोटो उपलब्ध

540 NMP0374439
निर्वाचक का नाम : गादर मडकामी
पति का नाम: पाण्डू मडकामी
मकान संख्या : 139
उम्र : 37 लिंग : महिला
फोटो उपलब्ध

541 NMP0374595
निर्वाचक का नाम : मुया सोढी
पिता का नाम: आन्दो सोढी
मकान संख्या : 146
उम्र : 50 लिंग : पुरुष
फोटो उपलब्ध

542 NMP1305093
निर्वाचक का नाम : तुलू राम सोढी
पिता का नाम: कोसाराम सोढी
मकान संख्या : 148
उम्र : 33 लिंग : पुरुष
फोटो उपलब्ध

543 NMP1389576
निर्वाचक का नाम : सोमारू सोढी
पिता का नाम: कोसा सोढी
मकान संख्या : 148
उम्र : 32 लिंग : पुरुष
फोटो उपलब्ध

544 KSZ4076428
निर्वाचक का नाम : कुम्मे कवासी
पति का नाम: हिरमा कवासी
मकान संख्या : 152
उम्र : 75 लिंग : महिला
फोटो उपलब्ध

545 KSZ4076469
निर्वाचक का नाम : पायको कवासी
पिता का नाम: मंगडु कवासी
मकान संख्या : 157
उम्र : 85 लिंग : पुरुष
फोटो उपलब्ध

546 KSZ4076477
निर्वाचक का नाम : पांडरू कवासी
पिता का नाम: पायको कवासी
मकान संख्या : 157
उम्र : 73 लिंग : पुरुष
फोटो उपलब्ध

547 KSZ4076493
निर्वाचक का नाम : हिरमा कवासी
पिता का नाम: पायको कवासी
मकान संख्या : 157
उम्र : 50 लिंग : पुरुष
फोटो उपलब्ध

548 NMP0374744
निर्वाचक का नाम : मडूडो कवासी
पति का नाम: पांडरू कवासी
मकान संख्या : 157
उम्र : 44 लिंग : महिला
फोटो उपलब्ध

549 NMP1148154
निर्वाचक का नाम : कारी कवासी
पति का नाम: भोगी कवासी
मकान संख्या : 157
उम्र : 37 लिंग : महिला
फोटो उपलब्ध

550 NMP1305275
निर्वाचक का नाम : बोंगी राम कवासी
पिता का नाम: बामन कवासी
मकान संख्या : 157
उम्र : 31 लिंग : पुरुष
फोटो उपलब्ध

551 NMP1922459
निर्वाचक का नाम : लच्छू राम कवासी
पिता का नाम: पंडरु कवासी
मकान संख्या : 157
उम्र : 20 लिंग : पुरुष
फोटो उपलब्ध

552 NMP0374777
निर्वाचक का नाम : छेरी कवासी
पति का नाम: लखो कवासी
मकान संख्या : 158
उम्र : 73 लिंग : महिला
फोटो उपलब्ध

553 KSZ4076501
निर्वाचक का नाम : सुकडा कवासी
पिता का नाम: लखो कवासी
मकान संख्या : 158
उम्र : 51 लिंग : पुरुष
फोटो उपलब्ध

554 NMP0767384
निर्वाचक का नाम : सुकढी कवासी
पति का नाम: सुकड़ा कवासी
मकान संख्या : 158
उम्र : 46 लिंग : महिला
फोटो उपलब्ध

555 NMP0374785
निर्वाचक का नाम : बुदरी कवासी
पति का नाम: आयतु कवासी
मकान संख्या : 158
उम्र : 44 लिंग : महिला
फोटो उपलब्ध

556 NMP0374801
निर्वाचक का नाम : मांझी कवासी
पिता का नाम: लखो कवासी
मकान संख्या : 158
उम्र : 37 लिंग : पुरुष
फोटो उपलब्ध

557 NMP1232040
निर्वाचक का नाम : लक्ष्मण बेटटी
पिता का नाम: लखो बेटटी
मकान संख्या : 158
उम्र : 31 लिंग : पुरुष
फोटो उपलब्ध

558 NMP1443332
निर्वाचक का नाम : पायको मडकाम
पति का नाम: बुधराम मडकाम
मकान संख्या : 158
उम्र : 31 लिंग : महिला
फोटो उपलब्ध

559 NMP1232057
निर्वाचक का नाम : पाण्डो कवासी
पति का नाम: लक्ष्मण कवासी
मकान संख्या : 158
उम्र : 30 लिंग : महिला
फोटो उपलब्ध

560 NMP1922426
निर्वाचक का नाम : मनको कावसी
पति का नाम: बामन कावसी
मकान संख्या : 158
उम्र : 21 लिंग : महिला
फोटो उपलब्ध

561 NMP0374843
निर्वाचक का नाम : सन्नी कवासी
पति का नाम: सोनारू कवासी
मकान संख्या : 160
उम्र : 46 लिंग : महिला
फोटो उपलब्ध

562 NMP0374850
निर्वाचक का नाम : लखो कवासी
पिता का नाम: आयतू कवासी
मकान संख्या : 160
उम्र : 46 लिंग : पुरुष
फोटो उपलब्ध

563 KSZ4076527
निर्वाचक का नाम : सोनारू कवासी
पिता का नाम: आयतु कवासी
मकान संख्या : 160
उम्र : 44 लिंग : पुरुष
फोटो उपलब्ध

564 NMP0374868
निर्वाचक का नाम : लछनी कवासी
पति का नाम: लखो कवासी
मकान संख्या : 160
उम्र : 37 लिंग : महिला
फोटो उपलब्ध

565 NMP1618024
निर्वाचक का नाम : रामधर कवासी
पिता का नाम: सोनारू कवासी
मकान संख्या : 160
उम्र : 33 लिंग : पुरुष
फोटो उपलब्ध

566 NMP1617968
निर्वाचक का नाम : पायको कवासी
पति का नाम: रामधर कवासी
मकान संख्या : 160
उम्र : 26 लिंग : महिला
फोटो उपलब्ध

567 NMP1920537
निर्वाचक का नाम : बुधरी कवासी
पिता का नाम: सोनारू कवासी
मकान संख्या : 160
उम्र : 23 लिंग : महिला
फोटो उपलब्ध

568 NMP0374884
निर्वाचक का नाम : काडे कवासी
पति का नाम: चमरू कवासी
मकान संख्या : 163
उम्र : 65 लिंग : महिला
फोटो उपलब्ध

569 NMP0374900
निर्वाचक का नाम : जोगा बेटटी
पिता का नाम: चमरू बेटटी
मकान संख्या : 163
उम्र : 40 लिंग : पुरुष
फोटो उपलब्ध

570 NMP0374918
निर्वाचक का नाम : गागरी कवासी
पति का नाम: जोगा कवासी
मकान संख्या : 163
उम्र : 39 लिंग : महिला
फोटो उपलब्ध

571 NMP0991398
निर्वाचक का नाम : मंगलदेई कवासी
पति का नाम: गुडडी कवासी
मकान संख्या : 163
उम्र : 35 लिंग : महिला
फोटो उपलब्ध

572 KSZ4076535
निर्वाचक का नाम : मासो बेटटी
पिता का नाम: आयतु बेटटी
मकान संख्या : 164
उम्र : 48 लिंग : पुरुष
फोटो उपलब्ध

573 NMP0374934
निर्वाचक का नाम : कुम्मे पोड्यामी
पति का नाम: मासो पोड्यामी
मकान संख्या : 164
उम्र : 48 लिंग : महिला
फोटो उपलब्ध

574 NMP1702893
निर्वाचक का नाम : हद्दो पोडियामी
पति का नाम: सोमा पोडियामी
मकान संख्या : 164
उम्र : 46 लिंग : महिला
फोटो उपलब्ध

575 NMP0374942
निर्वाचक का नाम : सोमा पोड्यामी
पिता का नाम: आयतू पोड्यामी
मकान संख्या : 164
उम्र : 43 लिंग : पुरुष
फोटो उपलब्ध

576 NMP0374959
निर्वाचक का नाम : रामो पोड्यामी
पिता का नाम: आयतु पोड्यामी
मकान संख्या : 164
उम्र : 40 लिंग : पुरुष
फोटो उपलब्ध

577 NMP1148162
निर्वाचक का नाम : पांडो पोड्यामी
पति का नाम: रामो पोड्यामी
मकान संख्या : 164
उम्र : 35 लिंग : महिला
फोटो उपलब्ध

578 NMP1400340
निर्वाचक का नाम : पांडू पोड्यामी
पिता का नाम: मासो पोड्यामी
मकान संख्या : 164
उम्र : 33 लिंग : पुरुष
फोटो उपलब्ध

579 NMP1232065
निर्वाचक का नाम : मडडो मडकामी
पिता का नाम: मासो मडकामी
मकान संख्या : 164
उम्र : 31 लिंग : महिला
फोटो उपलब्ध

580 NMP1920578
निर्वाचक का नाम : राजू पोड़यामी
पिता का नाम: मासो पोड़यामी
मकान संख्या : 164
उम्र : 23 लिंग : पुरुष
फोटो उपलब्ध

581 NMP1703172
निर्वाचक का नाम : सानू राम पोडियामी
पिता का नाम: मासो बेट्टी
मकान संख्या : 164
उम्र : 22 लिंग : पुरुष
फोटो उपलब्ध

582 NMP0374967
निर्वाचक का नाम : कुम्मे पोड्यामी
पति का नाम: बामन पोड्यामी
मकान संख्या : 164/क
उम्र : 57 लिंग : महिला
फोटो उपलब्ध

583 KSZ4076550
निर्वाचक का नाम : बामन पोड्यामी
पिता का नाम: आयतु पोड्यामी
मकान संख्या : 164/क
उम्र : 49 लिंग : पुरुष
फोटो उपलब्ध

584 NMP1400332
निर्वाचक का नाम : सोमारू पोड्यामी
पिता का नाम: बामन पोड्यामी
मकान संख्या : 164-क
उम्र : 32 लिंग : पुरुष
फोटो उपलब्ध

585 NMP1232073
निर्वाचक का नाम : कुमली पोड्यामी
पिता का नाम: बामन पोड्यामी
मकान संख्या : 164/ड
उम्र : 31 लिंग : महिला
फोटो उपलब्ध

586 NMP0374991
निर्वाचक का नाम : जोगी कवासी
पति का नाम: पांडू कवासी
मकान संख्या : 165
उम्र : 40 लिंग : महिला
फोटो उपलब्ध

587 NMP1148170
निर्वाचक का नाम : गायता कवासी
पिता का नाम: गागरू कवासी
मकान संख्या : 165
उम्र : 35 लिंग : पुरुष
फोटो उपलब्ध

588 NMP1148188
निर्वाचक का नाम : आयते कवासी
पति का नाम: गायता कवासी
मकान संख्या : 165
उम्र : 34 लिंग : महिला
फोटो उपलब्ध

589 NMP0374983
निर्वाचक का नाम : पांडू कवासी
पिता का नाम: गागरू कवासी
मकान संख्या : 165
उम्र : 34 लिंग : पुरुष
फोटो उपलब्ध

590 NMP0375006
निर्वाचक का नाम : आयते बेटटी
पति का नाम: कोया बेटटी
मकान संख्या : 166
उम्र : 67 लिंग : महिला
फोटो उपलब्ध

591 NMP0375014
निर्वाचक का नाम : जीवो मडकामी
पति का नाम: कुमा मडकामी
मकान संख्या : 167
उम्र : 51 लिंग : महिला
फोटो उपलब्ध

592 NMP0767400
निर्वाचक का नाम : कुमा मडकामी
पिता का नाम: कोया मडकामी
मकान संख्या : 167
उम्र : 49 लिंग : पुरुष
फोटो उपलब्ध

593 NMP1791912
निर्वाचक का नाम : लालो मरकाम
पिता का नाम: कुमा मरकाम
मकान संख्या : 167
उम्र : 27 लिंग : पुरुष
फोटो उपलब्ध

594 NMP1788967
निर्वाचक का नाम : हड़मे मरकाम
पति का नाम: लालो मरकाम
मकान संख्या : 167
उम्र : 22 लिंग : महिला
फोटो उपलब्ध

595 NMP0375022
निर्वाचक का नाम : महांगु पोड्यामी
पिता का नाम: चमरु पोड्यामी
मकान संख्या : 168
उम्र : 32 लिंग : पुरुष
फोटो उपलब्ध

596 NMP0375030
निर्वाचक का नाम : कुम्मे बेटटी
पति का नाम: महागू बेटटी
मकान संख्या : 168
उम्र : 37 लिंग : महिला
फोटो उपलब्ध

597 NMP0768168
निर्वाचक का नाम : सोमारू पोडयामी
पिता का नाम: सोमडू पोद्यामी
मकान संख्या : 168
उम्र : 35 लिंग : पुरुष
फोटो उपलब्ध

598 NMP0768176
निर्वाचक का नाम : पांडो बेटटी
पति का नाम: सोमारू बेटटी
मकान संख्या : 168
उम्र : 34 लिंग : महिला
फोटो उपलब्ध

599 NMP1085406
निर्वाचक का नाम : हडमें बेटटी
पति का नाम: बली बेटटी
मकान संख्या : 168
उम्र : 33 लिंग : महिला
फोटो उपलब्ध

600 NMP1962703
निर्वाचक का नाम : बलिराम पोड़यामी
पिता का नाम: सोमडु पोड़यामी
मकान संख्या : 168
उम्र : 32 लिंग : पुरुष
फोटो उपलब्ध

601 NMP0375055
निर्वाचक का नाम : तुले बेटटी
पति का नाम: हिंरमा बेटटी
मकान संख्या : 169
उम्र : 67 लिंग : महिला
फोटो उपलब्ध

602 NMP0375071
निर्वाचक का नाम : मंगडू बेटटी
पिता का नाम: हिरमा बेटटी
मकान संख्या : 169
उम्र : 42 लिंग : पुरुष
फोटो उपलब्ध

603 KSZ4074464
निर्वाचक का नाम : हिरमे सोढ़ी
पिता का नाम: मंगडू
मकान संख्या : 169
उम्र : 41 लिंग : महिला
फोटो उपलब्ध

604 NMP1720960
निर्वाचक का नाम : बालसिंग सोढ़ी
पिता का नाम: मंग्डू सोढ़ी
मकान संख्या : 169
उम्र : 21 लिंग : पुरुष
फोटो उपलब्ध

605 KSZ4074472
निर्वाचक का नाम : लखो बेटटी
पिता का नाम: बन्डरू
मकान संख्या : 170
उम्र : 45 लिंग : पुरुष
फोटो उपलब्ध

606 NMP0375089
निर्वाचक का नाम : लक्ष्मी बेटटी
पति का नाम: लको बेटटी
मकान संख्या : 170
उम्र : 43 लिंग : महिला
फोटो उपलब्ध

607 KSZ4074480
निर्वाचक का नाम : कुम्मे बेटटी
पति का नाम: सुकडा
मकान संख्या : 171
उम्र : 70 लिंग : महिला
फोटो उपलब्ध

608 NMP1148204
निर्वाचक का नाम : लक्ष्मण बेटटी
पिता का नाम: सुकडा बेटटी
मकान संख्या : 171
उम्र : 30 लिंग : पुरुष
फोटो उपलब्ध

609 KSZ4074498
निर्वाचक का नाम : बोजा बेटटी
पिता का नाम: वीजा
मकान संख्या : 172
उम्र : 45 लिंग : पुरुष
फोटो उपलब्ध

610 KSZ4074506
निर्वाचक का नाम : मासे बेटटी
पति का नाम: वोजा
मकान संख्या : 172
उम्र : 44 लिंग : महिला
फोटो उपलब्ध

611 NMP1706571
निर्वाचक का नाम : लखे सोदी
पति का नाम: जोगा सोदी
मकान संख्या : 172
उम्र : 25 लिंग : महिला
फोटो उपलब्ध

612 NMP1706225
निर्वाचक का नाम : जोगा सोढ़ी
पिता का नाम: बोन्जा सोढ़ी
मकान संख्या : 172
उम्र : 23 लिंग : पुरुष
फोटो उपलब्ध

613 KSZ4074563
निर्वाचक का नाम : जगरी बेटटी
पति का नाम: हिरमा
मकान संख्या : 174
उम्र : 45 लिंग : महिला
फोटो उपलब्ध

614 NMP1400290
निर्वाचक का नाम : सोमारू सोडी
पिता का नाम: हिडमा सोडी
मकान संख्या : 174
उम्र : 31 लिंग : पुरुष
फोटो उपलब्ध

615 NMP1833763
निर्वाचक का नाम : पायको सोढ़ी
पति का नाम: सोमारू सोढ़ी
मकान संख्या : 174
उम्र : 30 लिंग : महिला
फोटो उपलब्ध

616 NMP1833516
निर्वाचक का नाम : मासे सोढी
पति का नाम: सोमारू सोढी
मकान संख्या : 174
उम्र : 29 लिंग : महिला
फोटो उपलब्ध

617 NMP1816883
निर्वाचक का नाम : मासो सोढ़ी
पिता का नाम: हिड़मा सोढ़ी
मकान संख्या : 174
उम्र : 25 लिंग : पुरुष
फोटो उपलब्ध

618 NMP0375113
निर्वाचक का नाम : चमरू बेटटी
पिता का नाम: ढुला बेटटी
मकान संख्या : 175
उम्र : 56 लिंग : पुरुष
फोटो उपलब्ध

619 NMP1148212
निर्वाचक का नाम : टिरली बेटटी
पति का नाम: चमरू बेटटी
मकान संख्या : 175
उम्र : 50 लिंग : महिला
फोटो उपलब्ध

620 NMP1148261
निर्वाचक का नाम : सन्नी बेटटी
पति का नाम: गंगा बेटटी
मकान संख्या : 176
उम्र : 62 लिंग : महिला
फोटो उपलब्ध

621 KSZ4074621
निर्वाचक का नाम : देबा बेटटी
पिता का नाम: गंगा
मकान संख्या : 176
उम्र : 47 लिंग : पुरुष
फोटो उपलब्ध

622 KSZ4074639
निर्वाचक का नाम : सुकडी बेटटी
पति का नाम: दुलगा
मकान संख्या : 176
उम्र : 45 लिंग : महिला
फोटो उपलब्ध

623 KSZ4074697
निर्वाचक का नाम : लखमी बेटटी
पति का नाम: देवा
मकान संख्या : 176
उम्र : 44 लिंग : महिला
फोटो उपलब्ध

624 NMP1148238
निर्वाचक का नाम : लच्छो बेटटी
पति का नाम: सिरधर बेटटी
मकान संख्या : 176
उम्र : 37 लिंग : महिला
फोटो उपलब्ध

625 NMP1148246
निर्वाचक का नाम : पायको बेटटी
पति का नाम: बोंजा बेटटी
मकान संख्या : 176
उम्र : 37 लिंग : महिला
फोटो उपलब्ध

626 NMP0767418
निर्वाचक का नाम : बोंजा बेटटी
पिता का नाम: गंगा बेटटी
मकान संख्या : 176
उम्र : 36 लिंग : पुरुष
फोटो उपलब्ध

627 NMP1148295
निर्वाचक का नाम : कोया बेटटी
पिता का नाम: देवा बेटटी
मकान संख्या : 176
उम्र : 30 लिंग : पुरुष
फोटो उपलब्ध

628 NMP1716026
निर्वाचक का नाम : मोटू पोद्यामी
पिता का नाम: दूलगा पोद्यामी
मकान संख्या : 176
उम्र : 25 लिंग : पुरुष
फोटो उपलब्ध

629 NMP1715374
निर्वाचक का नाम : छोटू राम पोडयामी
पिता का नाम: देवा पोबयामी
मकान संख्या : 176
उम्र : 24 लिंग : पुरुष
फोटो उपलब्ध

630 NMP1834399
निर्वाचक का नाम : रामा पोड़यामी
पिता का नाम: दुलगा पोड़यामी
मकान संख्या : 176
उम्र : 21 लिंग : पुरुष
फोटो उपलब्ध

631 NMP1148311
निर्वाचक का नाम : सिरधर बेटटी
पिता का नाम: दुल्गा बेटटी
मकान संख्या : 176 क
उम्र : 47 लिंग : पुरुष
फोटो उपलब्ध

632 KSZ4074670
निर्वाचक का नाम : लखे बेटटी
पिता का नाम: जगरू
मकान संख्या : 177
उम्र : 70 लिंग : पुरुष
फोटो उपलब्ध

633 NMP0375139
निर्वाचक का नाम : हिरमा बेटटी
पिता का नाम: जगरू बेटटी
मकान संख्या : 177
उम्र : 49 लिंग : महिला
फोटो उपलब्ध

634 NMP1148329
निर्वाचक का नाम : बीडे बेटटी
पति का नाम: लखो बेटटी
मकान संख्या : 177
उम्र : 42 लिंग : महिला
फोटो उपलब्ध

635 NMP1706332
निर्वाचक का नाम : मंगलू पोद्यामी
पिता का नाम: लखो पोदयमी
मकान संख्या : 177
उम्र : 27 लिंग : पुरुष
फोटो उपलब्ध

636 NMP1706365
निर्वाचक का नाम : राजू राम पोदयमी
पिता का नाम: लखो पोदयमी
मकान संख्या : 177
उम्र : 21 लिंग : पुरुष
फोटो उपलब्ध

637 NMP1772102
निर्वाचक का नाम : सुनीता पोड़यामी
पति का नाम: मंगलू पोदयमी
मकान संख्या : 177
उम्र : 20 लिंग : महिला
फोटो उपलब्ध

638 NMP0375154
निर्वाचक का नाम : मडडा बेटटी
पिता का नाम: वोटी बेटटी
मकान संख्या : 178
उम्र : 52 लिंग : पुरुष
फोटो उपलब्ध

639 KSZ4074688
निर्वाचक का नाम : मासे बेटटी
पति का नाम: मड्डा
मकान संख्या : 178
उम्र : 45 लिंग : महिला
फोटो उपलब्ध

640 NMP0375188
निर्वाचक का नाम : पायके बेटटी
पति का नाम: बोदा बेटटी
मकान संख्या : 178
उम्र : 43 लिंग : महिला
फोटो उपलब्ध

641 NMP1775030
निर्वाचक का नाम : बोजली पोडयामी
पति का नाम: मासाराम पोडयामी
मकान संख्या : 178
उम्र : 20 लिंग : महिला
फोटो उपलब्ध

642 KSZ4074753
निर्वाचक का नाम : मंगडु बेटटी
पिता का नाम: मासा
मकान संख्या : 179
उम्र : 65 लिंग : पुरुष
फोटो उपलब्ध

643 NMP1148360
निर्वाचक का नाम : सुको बेटटी
पिता का नाम: मासो बेटटी
मकान संख्या : 179
उम्र : 47 लिंग : पुरुष
फोटो उपलब्ध

644 KSZ4074761
निर्वाचक का नाम : बुदरी बेटटी
पति का नाम: मंगडू
मकान संख्या : 179
उम्र : 42 लिंग : महिला
फोटो उपलब्ध

645 NMP1715432
निर्वाचक का नाम : लक्ष्मण पोडयामी
पिता का नाम: मंगडू पोडयामी
मकान संख्या : 179
उम्र : 21 लिंग : पुरुष
फोटो उपलब्ध

646 KSZ4074787
निर्वाचक का नाम : मुडो बेटटी
पिता का नाम: पाण्डु
मकान संख्या : 182
उम्र : 77 लिंग : पुरुष
फोटो उपलब्ध

647 KSZ4074811
निर्वाचक का नाम : लखमी बेटटी
पति का नाम: जोगा
मकान संख्या : 183
उम्र : 63 लिंग : महिला
फोटो उपलब्ध

648 NMP1797570
निर्वाचक का नाम : रामबती पोड़यामी
पिता का नाम: लखो पोड़यामी
मकान संख्या : 183
उम्र : 22 लिंग : महिला
फोटो उपलब्ध

649 NMP0375204
निर्वाचक का नाम : लखो पोडयामी
पिता का नाम: जोगा बेटटी
मकान संख्या : 184
उम्र : 49 लिंग : पुरुष
फोटो उपलब्ध

650 NMP1389592
निर्वाचक का नाम : जगरी पोडयामी
पति का नाम: मडडा पोडयामी
मकान संख्या : 187
उम्र : 51 लिंग : महिला
फोटो उपलब्ध

651 NMP1715366
निर्वाचक का नाम : मासा राम पोडयामी
पिता का नाम: मद्दा पोडयामी
मकान संख्या : 187
उम्र : 26 लिंग : पुरुष
फोटो उपलब्ध

652 KSZ4074245
निर्वाचक का नाम : मोटली बेटटी
पति का नाम: हूगा
मकान संख्या : 188
उम्र : 60 लिंग : महिला
फोटो उपलब्ध

653 NMP0373589
निर्वाचक का नाम : जोगा बेटटी
पिता का नाम: शिरसे बेटटी
मकान संख्या : 188
उम्र : 54 लिंग : पुरुष
फोटो उपलब्ध

654 KSZ4074852
निर्वाचक का नाम : गागरी बेटटी
पति का नाम: कुमा
मकान संख्या : 188
उम्र : 41 लिंग : महिला
फोटो उपलब्ध

655 KSZ4074860
निर्वाचक का नाम : कुमा पोडयामी
पिता का नाम: हुंगा
मकान संख्या : 188
उम्र : 41 लिंग : पुरुष
फोटो उपलब्ध

656 KSZ4074878
निर्वाचक का नाम : मुढे बेटटी
पति का नाम: जोगा
मकान संख्या : 188क
उम्र : 47 लिंग : महिला
फोटो उपलब्ध

657 KSZ4074886
निर्वाचक का नाम : लक्ष्मी पोद्यामी
पति का नाम: भादु
मकान संख्या : 189
उम्र : 65 लिंग : महिला
फोटो उपलब्ध

658 KSZ4074894
निर्वाचक का नाम : दाश्रू पोद्यामी
पिता का नाम: भादू
मकान संख्या : 189
उम्र : 41 लिंग : पुरुष
फोटो उपलब्ध

659 KSZ4074902
निर्वाचक का नाम : मिटको बेटटी
पति का नाम: दशरू
मकान संख्या : 189
उम्र : 40 लिंग : महिला
फोटो उपलब्ध

660 NMP0768184
निर्वाचक का नाम : मुया पोद्यामी
पिता का नाम: भादु बेटटी
मकान संख्या : 189
उम्र : 38 लिंग : पुरुष
फोटो उपलब्ध

661 NMP0768192
निर्वाचक का नाम : पालो पोद्यामी
पति का नाम: मोया बेटटी
मकान संख्या : 189
उम्र : 37 लिंग : महिला
फोटो उपलब्ध

662 KSZ4074910
निर्वाचक का नाम : लखमा बेटटी
पिता का नाम: छन्नू
मकान संख्या : 190
उम्र : 44 लिंग : पुरुष
फोटो उपलब्ध

663 KSZ4074928
निर्वाचक का नाम : पोदे बेटटी
पति का नाम: लखमा
मकान संख्या : 190
उम्र : 43 लिंग : महिला
फोटो उपलब्ध

664 NMP1400282
निर्वाचक का नाम : कोसा पोड्यामी
पिता का नाम: लखमा पोड्यामी
मकान संख्या : 190
उम्र : 32 लिंग : पुरुष
फोटो उपलब्ध

665 NMP1148410
निर्वाचक का नाम : आयतू बेटटी
पिता का नाम: लखमा बेटटी
मकान संख्या : 190
उम्र : 30 लिंग : पुरुष
फोटो उपलब्ध

666 NMP1389600
निर्वाचक का नाम : मिटकी पोडयामी
पिता का नाम: आयतू पोडयामी
मकान संख्या : 190
उम्र : 28 लिंग : महिला
फोटो उपलब्ध

667 NMP1833748
निर्वाचक का नाम : सोमती मरकाम
पति का नाम: मनषि पोडयामी
मकान संख्या : 190
उम्र : 22 लिंग : महिला
फोटो उपलब्ध

668 KSZ4074944
निर्वाचक का नाम : दल्लो पोडयामी
पति का नाम: भीमा पोडयामी
मकान संख्या : 191
उम्र : 63 लिंग : महिला
फोटो उपलब्ध

669 NMP0375246
निर्वाचक का नाम : भक्तु राम पोडयामी
पिता का नाम: भीमा राम पोडयामी
मकान संख्या : 191
उम्र : 40 लिंग : पुरुष
फोटो उपलब्ध

670 NMP0375220
निर्वाचक का नाम : जोगा पोडयामी
पिता का नाम: भीमा पोडयामी
मकान संख्या : 191
उम्र : 39 लिंग : पुरुष
फोटो उपलब्ध

671 NMP0375238
निर्वाचक का नाम : लेजो पोडयामी
पिता का नाम: भीमा पोडयामी
मकान संख्या : 191
उम्र : 38 लिंग : महिला
फोटो उपलब्ध

672 NMP1148428
निर्वाचक का नाम : पदमनी पोड़यामी
पति का नाम: भक्तु राम पोड़यामी
मकान संख्या : 191
उम्र : 37 लिंग : महिला
फोटो उपलब्ध

673 NMP0922807
निर्वाचक का नाम : दशो पोडयामी
पिता का नाम: भीमा पोडयामी
मकान संख्या : 191
उम्र : 33 लिंग : पुरुष
फोटो उपलब्ध

674 NMP1618032
निर्वाचक का नाम : सामुराम पोडियामी
पिता का नाम: भीमा पोडियामी
मकान संख्या : 191
उम्र : 28 लिंग : पुरुष
फोटो उपलब्ध

675 NMP1594654
निर्वाचक का नाम : फुलसिंह पोडयामी
पिता का नाम: भीमाराम पोडयामी
मकान संख्या : 191
उम्र : 26 लिंग : पुरुष
फोटो उपलब्ध

676 NMP1626423
निर्वाचक का नाम : मंगो पोडियामी
पिता का नाम: भीमा पोडियामी
मकान संख्या : 191
उम्र : 24 लिंग : महिला
फोटो उपलब्ध

677 KSZ4074977
निर्वाचक का नाम : मुका बेटटी
पिता का नाम: बोडा
मकान संख्या : 192
उम्र : 45 लिंग : पुरुष
फोटो उपलब्ध

678 KSZ4074985
निर्वाचक का नाम : हिरमे बेटटी
पति का नाम: मुका
मकान संख्या : 192
उम्र : 44 लिंग : महिला
फोटो उपलब्ध

679 NMP1148444
निर्वाचक का नाम : काडे बेटटी
पिता का नाम: मुका बेटटी
मकान संख्या : 192
उम्र : 34 लिंग : महिला
फोटो उपलब्ध

680 NMP1148451
निर्वाचक का नाम : सुखराम बेटटी
पिता का नाम: मुका बेटटी
मकान संख्या : 192
उम्र : 31 लिंग : पुरुष
फोटो उपलब्ध

681 NMP1499011
निर्वाचक का नाम : सुकमती पोडयामी
पति का नाम: सुखराम पोडयामी
मकान संख्या : 192
उम्र : 26 लिंग : महिला
फोटो उपलब्ध

682 NMP1833730
निर्वाचक का नाम : कमला पोडयामी
पति का नाम: फगनू पोडयामी
मकान संख्या : 192
उम्र : 22 लिंग : महिला
फोटो उपलब्ध

683 NMP1813963
निर्वाचक का नाम : लखमा पोडयामी
पिता का नाम: मुक्का पोडयामी
मकान संख्या : 192
उम्र : 21 लिंग : पुरुष
फोटो उपलब्ध

684 KSZ4074993
निर्वाचक का नाम : हडमा बेटटी
पिता का नाम: मेढा
मकान संख्या : 193
उम्र : 65 लिंग : पुरुष
फोटो उपलब्ध

685 KSZ4075008
निर्वाचक का नाम : गगी बेटटी
पति का नाम: हडमा
मकान संख्या : 193
उम्र : 60 लिंग : महिला
फोटो उपलब्ध

686 NMP1389618
निर्वाचक का नाम : भीमा पोडयामी
पिता का नाम: हडमा पोडयामी
मकान संख्या : 193
उम्र : 29 लिंग : पुरुष
फोटो उपलब्ध

687 NMP0373597
निर्वाचक का नाम : कोसा बेटटी
पिता का नाम: गागरु बेटटी
मकान संख्या : 195
उम्र : 59 लिंग : पुरुष
फोटो उपलब्ध

688 NMP0373605
निर्वाचक का नाम : कोशी बेटटी
पति का नाम: क ोसा बेटटी
मकान संख्या : 195
उम्र : 54 लिंग : महिला
फोटो उपलब्ध

689 NMP1002328
निर्वाचक का नाम : गुडडी पोडयामी
पिता का नाम: गागरू पोडयामी
मकान संख्या : 195
उम्र : 51 लिंग : पुरुष
फोटो उपलब्ध

690 NMP0855718
निर्वाचक का नाम : बोटी पोडयामी
पिता का नाम: कोसा
मकान संख्या : 195
उम्र : 39 लिंग : पुरुष
फोटो उपलब्ध

691 NMP0375261
निर्वाचक का नाम : पायको बेटटी
पति का नाम: गंगो बेटटी
मकान संख्या : 195
उम्र : 39 लिंग : महिला
फोटो उपलब्ध

692 NMP0855726
निर्वाचक का नाम : पायके पोडयामी
पति का नाम: बोटी
मकान संख्या : 195
उम्र : 39 लिंग : महिला
फोटो उपलब्ध

693 KSZ4075024
निर्वाचक का नाम : गंगो बेटटी
पिता का नाम: गुडडी
मकान संख्या : 195
उम्र : 36 लिंग : पुरुष
फोटो उपलब्ध

694 NMP1002260
निर्वाचक का नाम : सोमारू पोड़यामी
पिता का नाम: गुड्डी पोड़यामी
मकान संख्या : 195
उम्र : 35 लिंग : पुरुष
फोटो उपलब्ध

695 NMP1148469
निर्वाचक का नाम : सारिका पोडियामी
पति का नाम: सोमारू पोडियामी
मकान संख्या : 195
उम्र : 33 लिंग : महिला
फोटो उपलब्ध

696 NMP1914860
निर्वाचक का नाम : मासे मरकाम
पति का नाम: मोटू मरकाम
मकान संख्या : 195
उम्र : 29 लिंग : महिला
फोटो उपलब्ध

697 NMP1801752
निर्वाचक का नाम : चैती पोड़यामी
पति का नाम: करण सिंह पोड़यामी
मकान संख्या : 195
उम्र : 24 लिंग : महिला
फोटो उपलब्ध

698 NMP1817758
निर्वाचक का नाम : करन सिंह पोड़यामी
पिता का नाम: गुड्डी पोड़यामी
मकान संख्या : 195
उम्र : 23 लिंग : पुरुष
फोटो उपलब्ध

699 NMP1914977
निर्वाचक का नाम : मोटू मरकाम
पिता का नाम: गंगो मरकाम
मकान संख्या : 195
उम्र : 23 लिंग : पुरुष
फोटो उपलब्ध

700 KSZ4075032
निर्वाचक का नाम : मासो बेटटी
पिता का नाम: हुंगा
मकान संख्या : 196
उम्र : 56 लिंग : पुरुष
फोटो उपलब्ध

701 KSZ4075040
निर्वाचक का नाम : हड़में बेटटी
पिता का नाम: मासो
मकान संख्या : 196
उम्र : 41 लिंग : महिला
फोटो उपलब्ध

702 NMP1540244
निर्वाचक का नाम : बुदरी पोडयामी
पति का नाम: बली पोडयामी
मकान संख्या : 196
उम्र : 27 लिंग : महिला
फोटो उपलब्ध

703 NMP1540210
निर्वाचक का नाम : बली पोडयामी
पिता का नाम: मासो पोडयामी
मकान संख्या : 196
उम्र : 26 लिंग : पुरुष
फोटो उपलब्ध

704 NMP1708551
निर्वाचक का नाम : महेश्वरी पोदयमी
पति का नाम: बुधराम पोदयमी
मकान संख्या : 196
उम्र : 24 लिंग : महिला
फोटो उपलब्ध

705 NMP1914928
निर्वाचक का नाम : बुधराम पोड़यामी
पिता का नाम: मासो पोड़यामी
मकान संख्या : 196
उम्र : 23 लिंग : पुरुष
फोटो उपलब्ध

706 NMP1716018
निर्वाचक का नाम : अर्जुन मार्कम
पिता का नाम: सन्नो मार्कम
मकान संख्या : 197
उम्र : 26 लिंग : पुरुष
फोटो उपलब्ध

707 NMP1706258
निर्वाचक का नाम : बूदनो मरकाम
पति का नाम: मिठू मार्कम
मकान संख्या : 197
उम्र : 22 लिंग : महिला
फोटो उपलब्ध

708 NMP1715994
निर्वाचक का नाम : मिठू मार्कम
पिता का नाम: सन्नो मार्कम
मकान संख्या : 197
उम्र : 21 लिंग : पुरुष
फोटो उपलब्ध

709 NMP1834415
निर्वाचक का नाम : कोसी पोड़यामी
पति का नाम: अनत राम पोड़यामी
मकान संख्या : 198
उम्र : 23 लिंग : महिला
फोटो उपलब्ध

710 NMP1834407
निर्वाचक का नाम : अनत राम पोड़यामी
पिता का नाम: सोमारू पोड़यामी
मकान संख्या : 198
उम्र : 22 लिंग : पुरुष
फोटो उपलब्ध

711 NMP1814086
निर्वाचक का नाम : शनकू पोडयामी
पिता का नाम: सोमारू पोडयामी
मकान संख्या : 198
उम्र : 21 लिंग : पुरुष
फोटो उपलब्ध

712 NMP1834084
निर्वाचक का नाम : लखमी पोड़यामी
पति का नाम: हिड़मो पोड़यामी
मकान संख्या : 199
उम्र : 32 लिंग : महिला
फोटो उपलब्ध

713 NMP1834100
निर्वाचक का नाम : हिड़मो पोड़यामी
पिता का नाम: आयतू पोड़यामी
मकान संख्या : 199
उम्र : 24 लिंग : पुरुष
फोटो उपलब्ध

714 NMP1706498
निर्वाचक का नाम : राजू राम पोडियामी
पिता का नाम: झगरू पोडियामी
मकान संख्या : 206
उम्र : 24 लिंग : पुरुष
फोटो उपलब्ध

715 NMP1708478
निर्वाचक का नाम : मंगतू पोदयमी
पिता का नाम: झगरू पोदयमी
मकान संख्या : 207
उम्र : 33 लिंग : पुरुष
फोटो उपलब्ध

716 NMP1706407
निर्वाचक का नाम : चैतो पोदयमी
पति का नाम: मंगतू पोदयमी
मकान संख्या : 207
उम्र : 29 लिंग : महिला
फोटो उपलब्ध

717 NMP1706290
निर्वाचक का नाम : पावा पोदयमी
पिता का नाम: झगरू पोदयमी
मकान संख्या : 207
उम्र : 23 लिंग : पुरुष
फोटो उपलब्ध

718 NMP1817741
निर्वाचक का नाम : पेस्लो मरकाम
पति का नाम: जीलो मरकाम
मकान संख्या : 211
उम्र : 48 लिंग : महिला
फोटो उपलब्ध

719 NMP1833490
निर्वाचक का नाम : सोमारी मरकाम
पति का नाम: सुखराम मरकाम
मकान संख्या : 214
उम्र : 26 लिंग : महिला
फोटो उपलब्ध

720 NMP1862143
निर्वाचक का नाम : सोनू मरकाम
पिता का नाम: मंगलू मरकाम
मकान संख्या : 214
उम्र : 21 लिंग : पुरुष
फोटो उपलब्ध

721 NMP1814011
निर्वाचक का नाम : हिलो मरकाम
पिता का नाम: मंगलू मरकाम
मकान संख्या : 214
उम्र : 20 लिंग : महिला
फोटो उपलब्ध

722 NMP1998194
निर्वाचक का नाम : सायबो राम पोडियामी
पिता का नाम: सोमारू पोडियामी
मकान संख्या : 215
उम्र : 19 लिंग : पुरुष
फोटो उपलब्ध

723 NMP1957554
निर्वाचक का नाम : मंगुलू पोडियामी
पिता का नाम: सोमडू पोडियामी
मकान संख्या : 216
उम्र : 24 लिंग : पुरुष
फोटो उपलब्ध

724 NMP1833532
निर्वाचक का नाम : रवीना पोड़यामी
पिता का नाम: पलटन पोड़यामी
मकान संख्या : 216
उम्र : 22 लिंग : महिला
फोटो उपलब्ध

725 NMP1765791
निर्वाचक का नाम : सोमारू पोडयामी
पिता का नाम: सोमडू पोडयामी
मकान संख्या : 216
उम्र : 20 लिंग : पुरुष
फोटो उपलब्ध

726 NMP1801729
निर्वाचक का नाम : लालो राम पोबयामी
पिता का नाम: हड़मा पोडयामी
मकान संख्या : 221
उम्र : 24 लिंग : पुरुष
फोटो उपलब्ध

727 NMP1988856
निर्वाचक का नाम : महादेव कोर्राम
पिता का नाम: चैतु राम कोर्राम
मकान संख्या : 88 मांझीपारा केलाउर
उम्र : 23 लिंग : पुरुष
फोटो उपलब्ध

728 NMP0855742
निर्वाचक का नाम : हिरमा पोडयामी
पिता का नाम: पलटन बेटटी
मकान संख्या : 126
उम्र : 35 लिंग : पुरुष
फोटो उपलब्ध

729 NMP0855700
निर्वाचक का नाम : सोम्डी पोड़यामी
पति का नाम: हिरमा
मकान संख्या : 126
उम्र : 34 लिंग : महिला
फोटो उपलब्ध

730 NMP0375295
निर्वाचक का नाम : सन्नो बेटटी
पिता का नाम: खोडिया बेटटी
मकान संख्या : 197
उम्र : 49 लिंग : पुरुष
फोटो उपलब्ध

731 KSZ4075057
निर्वाचक का नाम : मेड़ी बेटटी
पति का नाम: सन्नो
मकान संख्या : 197
उम्र : 42 लिंग : महिला
फोटो उपलब्ध

732 NMP1148477
निर्वाचक का नाम : मासे बेटटी
पति का नाम: गंगा बेटटी
मकान संख्या : 198
उम्र : 67 लिंग : महिला
फोटो उपलब्ध

733 KSZ4075065
निर्वाचक का नाम : आयतु बेटटी
पिता का नाम: गंगा
मकान संख्या : 198
उम्र : 55 लिंग : पुरुष
फोटो उपलब्ध

734 KSZ4075073
निर्वाचक का नाम : बामे पोडियामी
पति का नाम: आयतु
मकान संख्या : 198
उम्र : 50 लिंग : महिला
फोटो उपलब्ध

735 KSZ4075099
निर्वाचक का नाम : सन्नी पोड़यामी
पति का नाम: वामन
मकान संख्या : 199
उम्र : 75 लिंग : महिला
फोटो उपलब्ध

736 NMP0375337
निर्वाचक का नाम : आयतु बेटटी
पिता का नाम: वामन बेटटी
मकान संख्या : 199
उम्र : 45 लिंग : पुरुष
फोटो उपलब्ध

737 NMP0375345
निर्वाचक का नाम : आयते बेटटी
पति का नाम: आयतु बेटटी
मकान संख्या : 199
उम्र : 41 लिंग : महिला
फोटो उपलब्ध

738 KSZ4075107
निर्वाचक का नाम : जगरी बेटटी
पति का नाम: मंगडु
मकान संख्या : 200
उम्र : 55 लिंग : महिला
फोटो उपलब्ध

739 NMP0375352
निर्वाचक का नाम : लखो बेटटी
पिता का नाम: मंगडु बेटटी
मकान संख्या : 200
उम्र : 46 लिंग : पुरुष
फोटो उपलब्ध

740 NMP1148501
निर्वाचक का नाम : हिड़मे पोड़यामी
पति का नाम: जटू बेटटी
मकान संख्या : 200
उम्र : 44 लिंग : महिला
फोटो उपलब्ध

741 KSZ4075115
निर्वाचक का नाम : कुमा बेटटी
पिता का नाम: मंगडु
मकान संख्या : 200
उम्र : 43 लिंग : पुरुष
फोटो उपलब्ध

742 NMP0375360
निर्वाचक का नाम : मटली बेटटी
पति का नाम: कुमा बेटटी
मकान संख्या : 200
उम्र : 41 लिंग : महिला
फोटो उपलब्ध

743 NMP1148493
निर्वाचक का नाम : जटू पोड़यामी
पिता का नाम: मंगडू बेटटी
मकान संख्या : 200
उम्र : 38 लिंग : पुरुष
फोटो उपलब्ध

744 NMP0375378
निर्वाचक का नाम : गददे बेटटी
पति का नाम: सुको बेटटी
मकान संख्या : 201
उम्र : 67 लिंग : महिला
फोटो उपलब्ध

745 KSZ4075123
निर्वाचक का नाम : सन्नो बेटटी
पिता का नाम: सुको
मकान संख्या : 201
उम्र : 42 लिंग : पुरुष
फोटो उपलब्ध

746 KSZ4075131
निर्वाचक का नाम : लखमी बेटटी
पति का नाम: सन्नो
मकान संख्या : 201
उम्र : 38 लिंग : महिला
फोटो उपलब्ध

747 NMP0375386
निर्वाचक का नाम : आयतू बेटटी
पिता का नाम: बंडरू बेटटी
मकान संख्या : 202
उम्र : 44 लिंग : पुरुष
फोटो उपलब्ध

748 NMP1148519
निर्वाचक का नाम : सोमडू बेटटी
पिता का नाम: बण्डरू बेटटी
मकान संख्या : 202
उम्र : 42 लिंग : पुरुष
फोटो उपलब्ध

749 KSZ4075164
निर्वाचक का नाम : मुडो बेटटी
पिता का नाम: भीमा
मकान संख्या : 203
उम्र : 65 लिंग : पुरुष
फोटो उपलब्ध

750 KSZ4075172
निर्वाचक का नाम : सोमडी बेटटी
पति का नाम: मुडो
मकान संख्या : 203
उम्र : 60 लिंग : महिला
फोटो उपलब्ध

751 NMP1148535
निर्वाचक का नाम : मंगडू बेटटी
पिता का नाम: मुडो बेटटी
मकान संख्या : 203
उम्र : 37 लिंग : पुरुष
फोटो उपलब्ध

752 NMP1148543
निर्वाचक का नाम : मिटको बेटटी
पति का नाम: मंगडू बेटटी
मकान संख्या : 203
उम्र : 32 लिंग : महिला
फोटो उपलब्ध

753 NMP1148550
निर्वाचक का नाम : कुमा बेटटी
पिता का नाम: मुडो बेटटी
मकान संख्या : 203
उम्र : 30 लिंग : पुरुष
फोटो उपलब्ध

754 KSZ4075180
निर्वाचक का नाम : जीरा बेटटी
पिता का नाम: ठोकेल
मकान संख्या : 204
उम्र : 63 लिंग : पुरुष
फोटो उपलब्ध

755 KSZ4075198
निर्वाचक का नाम : ठीडो बेटटी
पति का नाम: जीरा
मकान संख्या : 204
उम्र : 60 लिंग : महिला
फोटो उपलब्ध

756 NMP1148568
निर्वाचक का नाम : मंगली बेटटी
पति का नाम: कोसा बेटटी
मकान संख्या : 204
उम्र : 50 लिंग : महिला
फोटो उपलब्ध

757 NMP0373613
निर्वाचक का नाम : कोसा पोड़यामी
पिता का नाम: जीरा बेटटी
मकान संख्या : 204
उम्र : 38 लिंग : पुरुष
फोटो उपलब्ध

758 KSZ4075206
निर्वाचक का नाम : जगुरु पोडयामी
पिता का नाम: ठोकेल
मकान संख्या : 206
उम्र : 50 लिंग : पुरुष
फोटो उपलब्ध

759 KSZ4075214
निर्वाचक का नाम : सन्को पोडयामी
पति का नाम: जगरू
मकान संख्या : 206
उम्र : 48 लिंग : महिला
फोटो उपलब्ध

760 NMP1085414
निर्वाचक का नाम : सुकराम बेटटी
पिता का नाम: जगरू बेटटी
मकान संख्या : 206
उम्र : 31 लिंग : पुरुष
फोटो उपलब्ध

761 NMP1773365
निर्वाचक का नाम : मासो पोडियामी
पिता का नाम: जगरू पोडियामी
मकान संख्या : 206
उम्र : 20 लिंग : पुरुष
फोटो उपलब्ध

762 NMP0375402
निर्वाचक का नाम : बीजो बेटटी
पति का नाम: गुठटा बेटटी
मकान संख्या : 207
उम्र : 70 लिंग : महिला
फोटो उपलब्ध

763 NMP0375410
निर्वाचक का नाम : जगरू बेटटी
पिता का नाम: गुठटा बेटटी
मकान संख्या : 207
उम्र : 47 लिंग : पुरुष
फोटो उपलब्ध

764 KSZ4075222
निर्वाचक का नाम : जगरी बेटटी
पति का नाम: जगरू
मकान संख्या : 207
उम्र : 44 लिंग : महिला
फोटो उपलब्ध

765 NMP0767442
निर्वाचक का नाम : हडमा बेटटी
पिता का नाम: लब्बा बेटटी
मकान संख्या : 208
उम्र : 41 लिंग : पुरुष
फोटो उपलब्ध

766 NMP0768234
निर्वाचक का नाम : आयते बेटटी
पति का नाम: हड़मा बेटटी
मकान संख्या : 208
उम्र : 36 लिंग : महिला
फोटो उपलब्ध

767 NMP0768218
निर्वाचक का नाम : कानूराम पोड़यामी
पिता का नाम: लब्बा पोड़यामी
मकान संख्या : 208
उम्र : 34 लिंग : पुरुष
फोटो उपलब्ध

768 NMP1170711
निर्वाचक का नाम : मासे पोडयामी
पति का नाम: कानूराम पोडयामी
मकान संख्या : 208
उम्र : 31 लिंग : महिला
फोटो उपलब्ध

769 KSZ4075263
निर्वाचक का नाम : आयते कश्यप
पति का नाम: वुद्धराम
मकान संख्या : 210
उम्र : 55 लिंग : महिला
फोटो उपलब्ध

770 KSZ4075255
निर्वाचक का नाम : बुधराम कश्यप
पिता का नाम: लखमा
मकान संख्या : 210
उम्र : 50 लिंग : पुरुष
फोटो उपलब्ध

771 NMP0375444
निर्वाचक का नाम : मासे बेटटी
पति का नाम: कोशा बेटटी
मकान संख्या : 211
उम्र : 75 लिंग : महिला
फोटो उपलब्ध

772 KSZ4075271
निर्वाचक का नाम : हडमौ बेटटी
पिता का नाम: कोशा
मकान संख्या : 211
उम्र : 45 लिंग : पुरुष
फोटो उपलब्ध

773 KSZ4075289
निर्वाचक का नाम : सुकडी बेटटी
पति का नाम: हडमो
मकान संख्या : 211
उम्र : 44 लिंग : महिला
फोटो उपलब्ध

774 NMP0375469
निर्वाचक का नाम : हडमे मरकाम
पति का नाम: गंगो बेटटी
मकान संख्या : 211
उम्र : 43 लिंग : महिला
फोटो उपलब्ध

775 NMP1085422
निर्वाचक का नाम : भक्तु मरकाम
पिता का नाम: हडमो बेटटी
मकान संख्या : 211
उम्र : 43 लिंग : पुरुष
फोटो उपलब्ध

776 NMP1085430
निर्वाचक का नाम : सन्नो बेटटी
पति का नाम: भक्तु बेटटी
मकान संख्या : 211
उम्र : 42 लिंग : महिला
फोटो उपलब्ध

777 KSZ4075297
निर्वाचक का नाम : लखो बेटटी
पिता का नाम: कोसा बेटटी
मकान संख्या : 211
उम्र : 41 लिंग : पुरुष
फोटो उपलब्ध

778 NMP0899617
निर्वाचक का नाम : सुकड़ी बेटटी
पति का नाम: लखो बेटटी
मकान संख्या : 211
उम्र : 38 लिंग : महिला
फोटो उपलब्ध

779 NMP1085448
निर्वाचक का नाम : जीलो मरकाम
पिता का नाम: हडमो बेटटी
मकान संख्या : 211
उम्र : 33 लिंग : पुरुष
फोटो उपलब्ध

780 KSZ4075313
निर्वाचक का नाम : मासे कश्यप
पति का नाम: साधू कश्यप
मकान संख्या : 212
उम्र : 62 लिंग : महिला
फोटो उपलब्ध

781 NMP1085463
निर्वाचक का नाम : बालमती कश्यप
पति का नाम: जदूनाथ कश्यप
मकान संख्या : 212
उम्र : 36 लिंग : महिला
फोटो उपलब्ध

782 NMP1148592
निर्वाचक का नाम : रानू कश्यप
पिता का नाम: साधू कश्यप
मकान संख्या : 212
उम्र : 35 लिंग : पुरुष
फोटो उपलब्ध

783 NMP1085455
निर्वाचक का नाम : जदुनाथ कश्यप
पिता का नाम: साधु कश्यप
मकान संख्या : 212
उम्र : 35 लिंग : पुरुष
फोटो उपलब्ध

784 NMP1148600
निर्वाचक का नाम : कोसी कश्यप
पति का नाम: रानू कश्यप
मकान संख्या : 212
उम्र : 34 लिंग : महिला
फोटो उपलब्ध

785 NMP1305283
निर्वाचक का नाम : नीलू कश्यप
पिता का नाम: साधू कश्यप
मकान संख्या : 212
उम्र : 30 लिंग : पुरुष
फोटो उपलब्ध

786 NMP1617992
निर्वाचक का नाम : गंगा कश्यप
पति का नाम: निलू कश्यप
मकान संख्या : 212
उम्र : 27 लिंग : महिला
फोटो उपलब्ध

787 NMP1535665
निर्वाचक का नाम : दशमी पोयामी
पति का नाम: भुरसु पोयामी
मकान संख्या : 213
उम्र : 60 लिंग : महिला
फोटो उपलब्ध

788 NMP0767459
निर्वाचक का नाम : मंगलू मरकाम
पिता का नाम: हड़मा मरकाम
मकान संख्या : 214
उम्र : 51 लिंग : पुरुष
फोटो उपलब्ध

789 NMP0375485
निर्वाचक का नाम : आयते मरकाम
पति का नाम: मंगलू मरकाम
मकान संख्या : 214
उम्र : 47 लिंग : महिला
फोटो उपलब्ध

790 NMP1148634
निर्वाचक का नाम : सुखराम मरकाम
पिता का नाम: मंगलू मरकाम
मकान संख्या : 214
उम्र : 32 लिंग : पुरुष
फोटो उपलब्ध

791 KSZ4075347
निर्वाचक का नाम : कोसो बेटटी
पिता का नाम: खोडिया
मकान संख्या : 215
उम्र : 50 लिंग : पुरुष
फोटो उपलब्ध

792 NMP0373639
निर्वाचक का नाम : सोमारु बेटटी
पति का नाम: खोडिया बेटटी
मकान संख्या : 215
उम्र : 39 लिंग : महिला
फोटो उपलब्ध

793 KSZ4075362
निर्वाचक का नाम : बामे बेटटी
पिता का नाम: सोमारु बेटटी
मकान संख्या : 215
उम्र : 37 लिंग : पुरुष
फोटो उपलब्ध

794 NMP0375519
निर्वाचक का नाम : हडमी बेटटी
पति का नाम: पलटन बेटटी
मकान संख्या : 216
उम्र : 47 लिंग : महिला
फोटो उपलब्ध

795 NMP0375535
निर्वाचक का नाम : फुलों बेटटी
पति का नाम: चमरू बेटटी
मकान संख्या : 216
उम्र : 46 लिंग : महिला
फोटो उपलब्ध

796 NMP1085471
निर्वाचक का नाम : बोडाराम बेटटी
पिता का नाम: पलटन बेटटी
मकान संख्या : 216
उम्र : 31 लिंग : पुरुष
फोटो उपलब्ध

797 NMP1148667
निर्वाचक का नाम : बोमड़ा पोड़यामी
पिता का नाम: चमरू बेटटी
मकान संख्या : 216
उम्र : 31 लिंग : पुरुष
फोटो उपलब्ध

798 NMP1389626
निर्वाचक का नाम : बुदनी पोडयामी
पति का नाम: बोडा पोडयामी
मकान संख्या : 216
उम्र : 30 लिंग : महिला
फोटो उपलब्ध

799 KSZ4075396
निर्वाचक का नाम : गुटठा बेटटी
पिता का नाम: कोशा बेटटी
मकान संख्या : 219
उम्र : 65 लिंग : पुरुष
फोटो उपलब्ध

800 KSZ4075404
निर्वाचक का नाम : टिगरी बेटटी
पति का नाम: गुटठा
मकान संख्या : 219
उम्र : 60 लिंग : महिला
फोटो उपलब्ध

801 NMP1148691
निर्वाचक का नाम : हडमे बेटटी
पति का नाम: सोमारू बेटटी
मकान संख्या : 219
उम्र : 33 लिंग : महिला
फोटो उपलब्ध

802 NMP0375576
निर्वाचक का नाम : पांडे मरकाम
पति का नाम: सन्नो बेटटी
मकान संख्या : 220
उम्र : 67 लिंग : महिला
फोटो उपलब्ध

803 NMP0899625
निर्वाचक का नाम : कुमा बेटटी
पिता का नाम: पीसो बेटटी
मकान संख्या : 221
उम्र : 43 लिंग : पुरुष
फोटो उपलब्ध

804 NMP0855734
निर्वाचक का नाम : हडमा बेटटी
पिता का नाम: पीसो
मकान संख्या : 221
उम्र : 41 लिंग : पुरुष
फोटो उपलब्ध

805 KSZ4075412
निर्वाचक का नाम : पोदिये बेटटी
पति का नाम: हड़मा
मकान संख्या : 221
उम्र : 40 लिंग : महिला
फोटो उपलब्ध

806 NMP0899633
निर्वाचक का नाम : मासे बेटटी
पति का नाम: कुमा बेटटी
मकान संख्या : 221
उम्र : 38 लिंग : महिला
फोटो उपलब्ध

807 KSZ4075420
निर्वाचक का नाम : जगरू बेटटी
पिता का नाम: हुंगा
मकान संख्या : 222
उम्र : 55 लिंग : पुरुष
फोटो उपलब्ध

808 NMP1400266
निर्वाचक का नाम : सीताराम पोड्यामी
पिता का नाम: जगरु पोड्यामी
मकान संख्या : 222
उम्र : 30 लिंग : पुरुष
फोटो उपलब्ध

मतदाताओं की संक्षिप्त विवरणी :

A) मतदाताओं की संख्या :

		नामावली का प्रकार	निर्वाचक नामावली की पहचान :	**मतदाताओं की संख्या :**			
				पुरुष	महिला	तृतीय लिंग	कुल
I	मूल	मूल नामावली	समस्त पूरकों को को एकीकृत कर बनाई गई विशेष गहन पुनरीक्षण 2026 की मूल निर्वाचक नामावली	392	416	0	808
				392	416	0	808

निर्वाचक रजिस्ट्रीकरण अधिकारी के हस्ताक्षर