निर्वाचक नामावली 2026 S26 छत्तीसगढ

विधानसभा क्षेत्र की संख्या, नाम और आरक्षण की स्थिति : 87 - चित्रकोट (अनुसूचित जनजाति)	**भाग संख्या : : 226**

लोकसभा निर्वाचन क्षेत्र की संख्या, नाम और आरक्षण स्थिति जिसमें विधानसभा क्षेत्र है : 10 - बस्तर (अनुसूचित जनजाति)

1. पुनरीक्षण का विवरण

पुनरीक्षण का वर्ष : 2026

अर्हता दिनांक : 01-01-2026

पुनरीक्षण का प्रकार : विशेष गहन पुनरीक्षण 2026

प्रकाशन की तिथि : 23-12-2025

निर्वाचक नामावली की पहचान :

समस्त पूरकों को एकीकृत कर बनायी गई विशेष गहन पुनरीक्षण 2026 की मूल निर्वाचक नामावली

2. भाग व मतदान क्षेत्र का विवरण :

इस भाग के अनुभाग की संख्या व नाम :

1-स्कूलपारा
2-पटेलपारा
3-सरपंचपारा
4-बुड़गीभाटा पारा
5-लम्बा पारा
6-सिरहापारा
7-पुजारीपारा

मुख्य शहर/गाँव	: मुनगा
डाकघर	: चन्द्रगिरी
पुलिस स्टेशन	: दरभा
पंचायत	: मामड़पाल
तहसील	: दरभा
अनुमंडल	: तोकापाल
जिला	: बस्तर (जगदलपुर)
पिन कोड	: 494115

3. मतदान केंद्र का विवरण

मतदान केंद्र की संख्या व नाम :

226 - मुनगा

मतदान केंद्र का पता :

प्राथमिक शाला मुनगा

मतदान केंद्र का प्रकार (पुरुष/महिला/सामान्य)	सामान्य
इस भाग में सहायक मतदान केन्द्रों की संख्या :	0

4. मतदाताओं की संख्या :

आरंभिक क्रम संख्या	अंतिम क्रम संख्या	मतदाताओं की संख्या			
		पुरुष	महिला	तृतीय लिंग	कुल
1	494	242	252	0	494

निर्वाचक रजिस्ट्रीकरण अधिकारी के हस्ताक्षर

Nazri Naksha

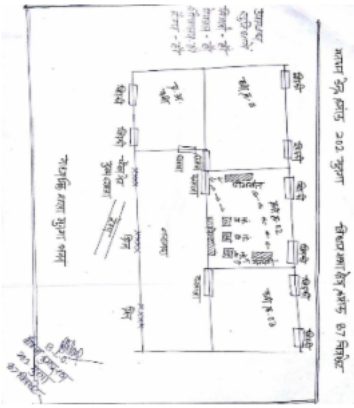

Google Map View

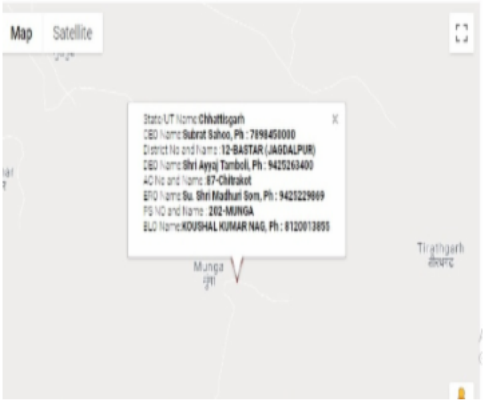

Polling Station Building Front View

Polling Station Front View

Cad View

Key MAP View

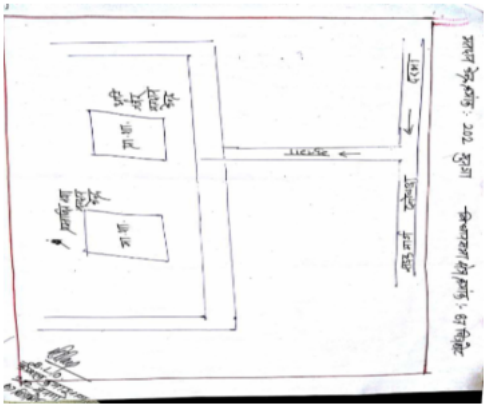

1 NMP0416677
निर्वाचक का नाम : कार्टे मण्डवी
पति का नाम: बुधराम मण्डवी
मकान संख्या : 1
उम्र : 64 लिंग : महिला
फोटो उपलब्ध

2 KSZ4547790
निर्वाचक का नाम : पायके मण्डवी
पति का नाम: छन्नू
मकान संख्या : 1
उम्र : 60 लिंग : महिला
फोटो उपलब्ध

3 KSZ4547840
निर्वाचक का नाम : सीताराम मण्डवी
पिता का नाम: बुधराम मण्डवी
मकान संख्या : 1
उम्र : 41 लिंग : पुरुष
फोटो उपलब्ध

4 NMP0783761
निर्वाचक का नाम : कमली मण्डवी
पति का नाम: सीताराम मण्डवी
मकान संख्या : 1
उम्र : 36 लिंग : महिला
फोटो उपलब्ध

5 NMP0416685
निर्वाचक का नाम : राजू मण्डावी
पिता का नाम: बुधराम मण्डावी
मकान संख्या : 1
उम्र : 34 लिंग : पुरुष
फोटो उपलब्ध

6 NMP0416669
निर्वाचक का नाम : चेरंगी मण्डावी
पति का नाम: राजु मण्डावी
मकान संख्या : 1
उम्र : 32 लिंग : महिला
फोटो उपलब्ध

7 NMP0783829
निर्वाचक का नाम : बउरी पोडियामी
पति का नाम: घासी पोडियामी
मकान संख्या : 2
उम्र : 37 लिंग : महिला
फोटो उपलब्ध

8 NMP0783852
निर्वाचक का नाम : काडे पोडयामी
पति का नाम: तोदे पोडयामी
मकान संख्या : 4
उम्र : 66 लिंग : महिला
फोटो उपलब्ध

9 NMP0783860
निर्वाचक का नाम : मोटली पोडयामी
पति का नाम: बामन पोड़यामी
मकान संख्या : 4
उम्र : 44 लिंग : महिला
फोटो उपलब्ध

10 NMP1383652
निर्वाचक का नाम : सोमेश कश्यप
पिता का नाम: बामन कश्यप
मकान संख्या : 04
उम्र : 31 लिंग : पुरुष
फोटो उपलब्ध

11 NMP1383660
निर्वाचक का नाम : हुंगी कश्यप
पति का नाम: सोमेश कश्यप
मकान संख्या : 04
उम्र : 30 लिंग : महिला
फोटो उपलब्ध

12 NMP0855965
निर्वाचक का नाम : जोगी माडवी
पति का नाम: विजय माडवी
मकान संख्या : 05
उम्र : 35 लिंग : महिला
फोटो उपलब्ध

13 NMP1321827
निर्वाचक का नाम : तुलसी मण्डावी
पिता का नाम: पाण्डू राम मण्डावी
मकान संख्या : 5
उम्र : 28 लिंग : पुरुष
फोटो उपलब्ध

14 NMP1498021
निर्वाचक का नाम : महेशराम मण्डावी
पिता का नाम: पाण्डुराम मण्डावी
मकान संख्या : 05
उम्र : 25 लिंग : पुरुष
फोटो उपलब्ध

15 NMP1669688
निर्वाचक का नाम : सुकमती मांडवी
पति का नाम: तुलसी मांडवी
मकान संख्या : 05
उम्र : 24 लिंग : महिला
फोटो उपलब्ध

16 KSZ4549325
निर्वाचक का नाम : बामन पोयामी
पिता का नाम: टोटी पोयामी
मकान संख्या : 6
उम्र : 56 लिंग : पुरुष
फोटो उपलब्ध

17 KSZ4548806
निर्वाचक का नाम : बुदरी पोयामी
पति का नाम: बामन पोयामी
मकान संख्या : 6
उम्र : 51 लिंग : महिला
फोटो उपलब्ध

18 NMP0947424
निर्वाचक का नाम : गागरू कश्यप
पिता का नाम: बामन कश्यप
मकान संख्या : 6
उम्र : 35 लिंग : पुरुष
फोटो उपलब्ध

19 NMP1448232
निर्वाचक का नाम : मंगल पोयामी
पिता का नाम: बामन कश्यप
मकान संख्या : 06
उम्र : 26 लिंग : पुरुष
फोटो उपलब्ध

20 NMP1829647
निर्वाचक का नाम : बसंती पोयामी
पति का नाम: मंगल पोयामी
मकान संख्या : 06
उम्र : 23 लिंग : महिला
फोटो उपलब्ध

21 KSZ4547774
निर्वाचक का नाम : लिटी माड़वी
पिता का नाम: पीसो माड़वी
मकान संख्या : 7
उम्र : 84 लिंग : पुरुष
फोटो उपलब्ध

22 KSZ4547493
निर्वाचक का नाम : सुकडो माड़वी
पिता का नाम: लिटी माड़वी
मकान संख्या : 7
उम्र : 53 लिंग : पुरुष
फोटो उपलब्ध

23 KSZ4547501
निर्वाचक का नाम : आयते माड़वी
पति का नाम: सुकड़ो माड़वी
मकान संख्या : 7
उम्र : 49 लिंग : महिला
फोटो उपलब्ध

24 NMP1827633
निर्वाचक का नाम : बुकलो मांडवी
पति का नाम: गोपाल मांडवी
मकान संख्या : 07
उम्र : 25 लिंग : महिला
फोटो उपलब्ध

25 NMP1827336
निर्वाचक का नाम : गोपाल मांडवी
पिता का नाम: सुकडो मांडवी
मकान संख्या : 07
उम्र : 24 लिंग : पुरुष
फोटो उपलब्ध

26 KSZ4547758
निर्वाचक का नाम : सुदरू माड़वी
पिता का नाम: भदरू
मकान संख्या : 8
उम्र : 67 लिंग : पुरुष
फोटो उपलब्ध

27 KSZ4548541
निर्वाचक का नाम : हड़मे माड़वी
पति का नाम: गुडी
मकान संख्या : 8
उम्र : 43 लिंग : महिला
फोटो उपलब्ध

28 NMP0784868
निर्वाचक का नाम : मनीराम मण्डावी
पिता का नाम: सुदरू मण्डावी
मकान संख्या : 8
उम्र : 36 लिंग : पुरुष
फोटो उपलब्ध

29 KSZ4549135
निर्वाचक का नाम : पुजारी पोयामी
पिता का नाम: सन्नु पोयामी
मकान संख्या : 9
उम्र : 45 लिंग : पुरुष
फोटो उपलब्ध

30 KSZ4548574
निर्वाचक का नाम : सोमारी पोयामी
पति का नाम: पुजारी
मकान संख्या : 9
उम्र : 43 लिंग : महिला
फोटो उपलब्ध

31 NMP1627637
निर्वाचक का नाम : दसरी पोययामी
पति का नाम: पन्डरू पोयामी
मकान संख्या : 9
उम्र : 30 लिंग : महिला
फोटो उपलब्ध

32 NMP1448349
निर्वाचक का नाम : सम्पत कश्यप
पिता का नाम: पुजारी कश्यप
मकान संख्या : 09
उम्र : 29 लिंग : पुरुष
फोटो उपलब्ध

33 NMP1627629
निर्वाचक का नाम : पन्डरू पोयामी
पिता का नाम: पुजारी पोयामी
मकान संख्या : 9
उम्र : 23 लिंग : पुरुष
फोटो उपलब्ध

34 KSZ4549416
निर्वाचक का नाम : माड़ो मण्डवी
पिता का नाम: फगनू
मकान संख्या : 10
उम्र : 37 लिंग : पुरुष
फोटो उपलब्ध

35 NMP0783779
निर्वाचक का नाम : पाकली मण्डवी
पति का नाम: माड़ो मण्डवी
मकान संख्या : 10
उम्र : 36 लिंग : महिला
फोटो उपलब्ध

36 KSZ4549523
निर्वाचक का नाम : हांदो मण्डवी
पिता का नाम: जग्गु
मकान संख्या : 11
उम्र : 47 लिंग : पुरुष
फोटो उपलब्ध

37 KSZ4549549
निर्वाचक का नाम : कोसा मण्डवी
पिता का नाम: लखमा
मकान संख्या : 12
उम्र : 37 लिंग : पुरुष
फोटो उपलब्ध

38 NMP0783803
निर्वाचक का नाम : टाडरा मण्डवी
पिता का नाम: गुडडी मण्डवी
मकान संख्या : 13
उम्र : 71 लिंग : पुरुष
फोटो उपलब्ध

39 NMP0416693
निर्वाचक का नाम : चेवा मण्डवी
पिता का नाम: गुडडी मण्डवी
मकान संख्या : 13
उम्र : 62 लिंग : पुरुष
फोटो उपलब्ध

40 KSZ4549143
निर्वाचक का नाम : कोसा मण्डवी
पिता का नाम: टाडरा
मकान संख्या : 13
उम्र : 55 लिंग : पुरुष
फोटो उपलब्ध

41 KSZ4548707
निर्वाचक का नाम : लखमी माडवी
पति का नाम: कोसा
मकान संख्या : 13
उम्र : 44 लिंग : महिला
फोटो उपलब्ध

42 NMP1409390
निर्वाचक का नाम : सोमारू मण्डावी
पिता का नाम: कोसा मण्डावी
मकान संख्या : 13
उम्र : 29 लिंग : पुरुष
फोटो उपलब्ध

43 NMP1448117
निर्वाचक का नाम : शांती मंडावी
पति का नाम: सोमारू मंडावी
मकान संख्या : 13
उम्र : 29 लिंग : महिला
फोटो उपलब्ध

44 NMP1233576
निर्वाचक का नाम : कुसमा वैश्य
पति का नाम: मोहन बघेल
मकान संख्या : 14
उम्र : 38 लिंग : महिला
फोटो उपलब्ध

45 NMP0416719
निर्वाचक का नाम : आसो बघेल
पति का नाम: जयमन बघेल
मकान संख्या : 14
उम्र : 37 लिंग : महिला
फोटो उपलब्ध

46 NMP1092576
निर्वाचक का नाम : मोहन वैश्य
पिता का नाम: सैनासी वैश्य
मकान संख्या : 14
उम्र : 37 लिंग : पुरुष
फोटो उपलब्ध

47 KSZ4548111
निर्वाचक का नाम : जयमन बघेल
पिता का नाम: सैनासी
मकान संख्या : 14
उम्र : 36 लिंग : पुरुष
फोटो उपलब्ध

48 NMP1092337
निर्वाचक का नाम : मनोज वैश्य
पिता का नाम: सैनासी बघेल
मकान संख्या : 14
उम्र : 31 लिंग : पुरुष
फोटो उपलब्ध

49 KSZ4547931
निर्वाचक का नाम : कोसा मंडावी
पिता का नाम: बोडा मंडावी
मकान संख्या : 15
उम्र : 60 लिंग : पुरुष
फोटो उपलब्ध

50 KSZ4547535
निर्वाचक का नाम : मासो मण्डावी
पिता का नाम: बोडा
मकान संख्या : 15
उम्र : 52 लिंग : पुरुष
फोटो उपलब्ध

51 KSZ4547949
निर्वाचक का नाम : चीड़गो मंडावी
पति का नाम: कोसा मंडावी
मकान संख्या : 15
उम्र : 46 लिंग : महिला
फोटो उपलब्ध

52 KSZ4548384
निर्वाचक का नाम : कमली मण्डावी
पति का नाम: मासो
मकान संख्या : 15
उम्र : 45 लिंग : महिला
फोटो उपलब्ध

53 NMP1500073
निर्वाचक का नाम : मनोज मण्डावी
पिता का नाम: आयतु मण्डावी
मकान संख्या : 15
उम्र : 31 लिंग : पुरुष
फोटो उपलब्ध

54 NMP1321876
निर्वाचक का नाम : मासे मंडावी
पति का नाम: मनोज मंडावी
मकान संख्या : 15
उम्र : 30 लिंग : महिला
फोटो उपलब्ध

55 NMP1500065
निर्वाचक का नाम : सन्नू माडवी
पिता का नाम: लखमा माडवी
मकान संख्या : 15
उम्र : 29 लिंग : पुरुष
फोटो उपलब्ध

56 NMP1500057
निर्वाचक का नाम : पालो माडवी
पति का नाम: सन्नू माडवी
मकान संख्या : 15
उम्र : 27 लिंग : महिला
फोटो उपलब्ध

57 NMP1825397
निर्वाचक का नाम : बिमला मंडावी
पिता का नाम: कोसा मंडावी
मकान संख्या : 15
उम्र : 24 लिंग : महिला
फोटो उपलब्ध

58 KSZ4549036
निर्वाचक का नाम : सुकुल बघेल
पिता का नाम: सुकलो
मकान संख्या : 16
उम्र : 65 लिंग : पुरुष
फोटो उपलब्ध

59 NMP1890151
निर्वाचक का नाम : कचरा बघेल
अन्य: सुकुल बघेल
मकान संख्या : 16
उम्र : 65 लिंग : महिला
फोटो उपलब्ध

60 KSZ4547899
निर्वाचक का नाम : मण्डू मंडावी
पिता का नाम: रामा मंडावी
मकान संख्या : 16
उम्र : 64 लिंग : पुरुष
फोटो उपलब्ध

61 KSZ4547410
निर्वाचक का नाम : मड़डा मण्डावी
पिता का नाम: बोडा
मकान संख्या : 16
उम्र : 60 लिंग : पुरुष
फोटो उपलब्ध

62 KSZ4117404
निर्वाचक का नाम : सुबरी बघेल
पति का नाम: सुकूल
मकान संख्या : 16
उम्र : 60 लिंग : महिला
फोटो उपलब्ध

63 KSZ4547907
निर्वाचक का नाम : हिरमे मण्डावी
पति का नाम: रागा
मकान संख्या : 16
उम्र : 57 लिंग : महिला
फोटो उपलब्ध

64 KSZ4548376
निर्वाचक का नाम : सोनमती मण्डावी
पति का नाम: मड़डा
मकान संख्या : 16
उम्र : 54 लिंग : महिला
फोटो उपलब्ध

65 KSZ4549697
निर्वाचक का नाम : पिलु बघेल
पिता का नाम: सुदरू
मकान संख्या : 16
उम्र : 53 लिंग : पुरुष
फोटो उपलब्ध

66 KSZ4548509
निर्वाचक का नाम : सुखमती बघेल
पति का नाम: लखमु
मकान संख्या : 16
उम्र : 51 लिंग : महिला
फोटो उपलब्ध

67 KSZ4549630
निर्वाचक का नाम : दशमू बघेल
पिता का नाम: सुकलो
मकान संख्या : 16
उम्र : 47 लिंग : पुरुष
फोटो उपलब्ध

68 KSZ4549788
निर्वाचक का नाम : निला बघेल
पति का नाम: पिलु
मकान संख्या : 16
उम्र : 46 लिंग : महिला
फोटो उपलब्ध

69 NMP1911536
निर्वाचक का नाम : पदमा बाई बघेल
पति का नाम: दशमू बघेल
मकान संख्या : 16
उम्र : 46 लिंग : महिला
फोटो उपलब्ध

70 KSZ4549705
निर्वाचक का नाम : बिनोद बघेल
पिता का नाम: सुकलो
मकान संख्या : 16
उम्र : 45 लिंग : पुरुष
फोटो उपलब्ध

71 NMP1571827
निर्वाचक का नाम : दशमी मण्डावी
पिता का नाम: मांडू मण्डावी
मकान संख्या : 16
उम्र : 37 लिंग : महिला
फोटो उपलब्ध

72 NMP1092584
निर्वाचक का नाम : बालक राम बघेल
पिता का नाम: सुकुल बघेल
मकान संख्या : 16
उम्र : 32 लिंग : पुरुष
फोटो उपलब्ध

73 NMP1233584
निर्वाचक का नाम : मोहन माडवी
पिता का नाम: मडडा माडवी
मकान संख्या : 16
उम्र : 30 लिंग : पुरुष
फोटो उपलब्ध

74 NMP1409374
निर्वाचक का नाम : नीलू बघेल
पिता का नाम: लखमू बघेल
मकान संख्या : 16
उम्र : 29 लिंग : पुरुष
फोटो उपलब्ध

75 NMP1930874
निर्वाचक का नाम : जयन्ती मंडावी
पति का नाम: मोहन मंडावी
मकान संख्या : 16
उम्र : 28 लिंग : महिला
फोटो उपलब्ध

76 NMP1543826
निर्वाचक का नाम : फुलकुमारी बघेल
पति का नाम: बलराम बघेल
मकान संख्या : 16
उम्र : 27 लिंग : महिला
फोटो उपलब्ध

77 NMP1543784
निर्वाचक का नाम : बलराम बघेल
पिता का नाम: पीलू बघेल
मकान संख्या : 16
उम्र : 26 लिंग : पुरुष
फोटो उपलब्ध

78 NMP1568443
निर्वाचक का नाम : चमेली बघेल
पति का नाम: नीलू राम बघेल
मकान संख्या : 16
उम्र : 26 लिंग : महिला
फोटो उपलब्ध

79 NMP1965862
निर्वाचक का नाम : शंकर बघेल
माता का नाम: सुखमती बघेल
मकान संख्या : 16
उम्र : 20 लिंग : पुरुष
फोटो उपलब्ध

80 NMP1966159
निर्वाचक का नाम : सूरज बघेल
पिता का नाम: लक्ष्मीधर बघेल
मकान संख्या : 16ब
उम्र : 22 लिंग : पुरुष
फोटो उपलब्ध

81 NMP1448331
निर्वाचक का नाम : सीताराम कश्यप
पिता का नाम: झिल्कु कश्यप
मकान संख्या : 16/K
उम्र : 30 लिंग : पुरुष
फोटो उपलब्ध

82 NMP1448315
निर्वाचक का नाम : महादेव नाग
पिता का नाम: बली नाग
मकान संख्या : 16/K
उम्र : 27 लिंग : पुरुष
फोटो उपलब्ध

83 NMP1448323
निर्वाचक का नाम : बबीता कश्यप
पति का नाम: सीताराम कश्यप
मकान संख्या : 16/K
उम्र : 27 लिंग : महिला
फोटो उपलब्ध

84 NMP1928787
निर्वाचक का नाम : मोगडी मंडावी
पति का नाम: महादेव मंडावी
मकान संख्या : 16 स
उम्र : 37 लिंग : महिला
फोटो उपलब्ध

85 NMP1930189
निर्वाचक का नाम : महादेव मंडावी
पिता का नाम: मंडू मंडावी
मकान संख्या : 16 स
उम्र : 36 लिंग : पुरुष
फोटो उपलब्ध

86 KSZ4549226
निर्वाचक का नाम : लक्ष्मीधर बघेल
पिता का नाम: सुकूल
मकान संख्या : 16ब
उम्र : 39 लिंग : पुरुष
फोटो उपलब्ध

87 NMP0416735
निर्वाचक का नाम : संगीता बघेल
पति का नाम: लक्ष्मीधर बघेल
मकान संख्या : 16ब
उम्र : 38 लिंग : महिला
फोटो उपलब्ध

88 NMP0855999
निर्वाचक का नाम : श्रीराम कश्यप
पिता का नाम: झिल्कु कश्यप
मकान संख्या : 16क
उम्र : 34 लिंग : पुरुष
फोटो उपलब्ध

89 NMP0855981
निर्वाचक का नाम : तुलसी कश्यप
पति का नाम: श्रीराम
मकान संख्या : 16 क
उम्र : 34 लिंग : महिला
फोटो उपलब्ध

90 KSZ4548152
निर्वाचक का नाम : झितरी बघेल
पति का नाम: विनोद
मकान संख्या : 19
उम्र : 36 लिंग : महिला
फोटो उपलब्ध

91 KSZ4547980
निर्वाचक का नाम : मंगलु बघेल
पिता का नाम: कार्तिक
मकान संख्या : 20
उम्र : 64 लिंग : पुरुष
फोटो उपलब्ध

92 NMP0416743
निर्वाचक का नाम : बुदरू बघेल
पिता का नाम: सम्पत
मकान संख्या : 20
उम्र : 42 लिंग : पुरुष
फोटो उपलब्ध

93 NMP1233592
निर्वाचक का नाम : सुमनी बघेल
पति का नाम: बुदरू बघेल
मकान संख्या : 20
उम्र : 39 लिंग : महिला
फोटो उपलब्ध

94 NMP0856005
निर्वाचक का नाम : उमेश कुमार बघेल
पिता का नाम: मंगलु बघेल
मकान संख्या : 20
उम्र : 35 लिंग : पुरुष
फोटो उपलब्ध

95 NMP0783837
निर्वाचक का नाम : सोनादेई बघेल
पति का नाम: समलू बघेल
मकान संख्या : 20
उम्र : 35 लिंग : महिला
फोटो उपलब्ध

96 KSZ4548095
निर्वाचक का नाम : समलू बघेल
पिता का नाम: मंगलू
मकान संख्या : 20
उम्र : 35 लिंग : पुरुष
फोटो उपलब्ध

97 NMP1092329
निर्वाचक का नाम : सामेल बघेल
पिता का नाम: मंगलु बघेल
मकान संख्या : 20
उम्र : 32 लिंग : पुरुष
फोटो उपलब्ध

98 NMP1092592
निर्वाचक का नाम : सानो बघेल
पिता का नाम: मंगलु बघेल
मकान संख्या : 20
उम्र : 32 लिंग : पुरुष
फोटो उपलब्ध

99 NMP1383686
निर्वाचक का नाम : सुकदई बघेल
पति का नाम: उमेश कुमार बघेल
मकान संख्या : 20
उम्र : 29 लिंग : महिला
फोटो उपलब्ध

100 NMP1568427
निर्वाचक का नाम : मीना बघेल
पति का नाम: सानो बघेल
मकान संख्या : 20
उम्र : 28 लिंग : महिला
फोटो उपलब्ध

101 NMP0416750
निर्वाचक का नाम : बुटकी नाग
पति का नाम: मनु नाग
मकान संख्या : 21/क
उम्र : 72 लिंग : महिला
फोटो उपलब्ध

102 KSZ4547717
निर्वाचक का नाम : लखमो कवासी
पिता का नाम: बोटी
मकान संख्या : 22
उम्र : 64 लिंग : पुरुष
फोटो उपलब्ध

103 NMP0783845
निर्वाचक का नाम : बुदरी कवासी
पति का नाम: बोटी कवासी
मकान संख्या : 22
उम्र : 48 लिंग : महिला
फोटो उपलब्ध

104 NMP1092394
निर्वाचक का नाम : बेनु मांडावी
पिता का नाम: लखमो मांडावी
मकान संख्या : 22
उम्र : 33 लिंग : पुरुष
फोटो उपलब्ध

105 NMP1092360
निर्वाचक का नाम : हिडंमे मांडावी
पति का नाम: बेनु मांडावी
मकान संख्या : 22
उम्र : 32 लिंग : महिला
फोटो उपलब्ध

106 NMP1888601
निर्वाचक का नाम : सायबो मंडावी
पिता का नाम: लखमा मंडावी
मकान संख्या : 22
उम्र : 31 लिंग : पुरुष
फोटो उपलब्ध

107 NMP1826866
निर्वाचक का नाम : पार्वती
पति का नाम: सायबो
मकान संख्या : 22
उम्र : 29 लिंग : महिला
फोटो उपलब्ध

108 NMP1829720
निर्वाचक का नाम : अनिल कवासी
पिता का नाम: बोटी राम कवासी
मकान संख्या : 22
उम्र : 26 लिंग : पुरुष
फोटो उपलब्ध

109 NMP1829704
निर्वाचक का नाम : बबलू राम कवासी
पिता का नाम: बोटी राम कवासी
मकान संख्या : 22
उम्र : 24 लिंग : पुरुष
फोटो उपलब्ध

110 KSZ4117214
निर्वाचक का नाम : सहादेव माडवी
पिता का नाम: जगु
मकान संख्या : 23
उम्र : 47 लिंग : पुरुष
फोटो उपलब्ध

111 KSZ4548889
निर्वाचक का नाम : दुलो मांडवी
पति का नाम: सहादेव
मकान संख्या : 23
उम्र : 43 लिंग : महिला
फोटो उपलब्ध

112 NMP1092618
निर्वाचक का नाम : महादेव मांडावी
पिता का नाम: सहादेव मांडावी
मकान संख्या : 23
उम्र : 43 लिंग : पुरुष
फोटो उपलब्ध

113 NMP1092626
निर्वाचक का नाम : जयराम मांडावी
पिता का नाम: सहादेव मांडावी
मकान संख्या : 23
उम्र : 36 लिंग : पुरुष
फोटो उपलब्ध

114 NMP1092634
निर्वाचक का नाम : समलदेई मांडावी
पति का नाम: जयराम मांडावी
मकान संख्या : 23
उम्र : 33 लिंग : महिला
फोटो उपलब्ध

115 NMP1233600
निर्वाचक का नाम : समली मण्डावी
पति का नाम: महादेव मण्डावी
मकान संख्या : 23
उम्र : 30 लिंग : महिला
फोटो उपलब्ध

116 NMP1830017
निर्वाचक का नाम : मानू मांडवी
पिता का नाम: सहदेव मांडवी
मकान संख्या : 23
उम्र : 28 लिंग : पुरुष
फोटो उपलब्ध

117 NMP1830041
निर्वाचक का नाम : कुमार मांडवी
पिता का नाम: सहदेव मांडवी
मकान संख्या : 23
उम्र : 27 लिंग : पुरुष
फोटो उपलब्ध

118 NMP1826809
निर्वाचक का नाम : बालमती मंडावी
पिता का नाम: सहदेव मंडावी
मकान संख्या : 23
उम्र : 23 लिंग : महिला
फोटो उपलब्ध

119 NMP0416768
निर्वाचक का नाम : मंगल मांडवी
पिता का नाम: मंगलू मांडवी
मकान संख्या : 24
उम्र : 36 लिंग : पुरुष
फोटो उपलब्ध

120 NMP1092352
निर्वाचक का नाम : गुरबो मांडावी
पति का नाम: मंगल मांडावी
मकान संख्या : 24
उम्र : 34 लिंग : महिला
फोटो उपलब्ध

121 NMP1571835
निर्वाचक का नाम : धनीराम कश्यप
पिता का नाम: आयतू पोयामी
मकान संख्या : 25
उम्र : 28 लिंग : पुरुष
फोटो उपलब्ध

122 NMP1571538
निर्वाचक का नाम : बुधरी कश्यप
पति का नाम: धनीराम कश्यप
मकान संख्या : 25
उम्र : 26 लिंग : महिला
फोटो उपलब्ध

123 NMP1669720
निर्वाचक का नाम : सोन शीला दास
पति का नाम: गुलशन
मकान संख्या : 47/के
उम्र : 30 लिंग : महिला
फोटो उपलब्ध

124 KSZ4549721
निर्वाचक का नाम : कमला दास
पति का नाम: हल्के दास
मकान संख्या : 47क
उम्र : 52 लिंग : महिला
फोटो उपलब्ध

125 NMP1321868
निर्वाचक का नाम : गुलशन
पिता का नाम: हल्के प्रसाद
मकान संख्या : 47 क
उम्र : 28 लिंग : पुरुष
फोटो उपलब्ध

126 NMP1497940
निर्वाचक का नाम : राजू पोयामी
पिता का नाम: हडमो पोडयामी
मकान संख्या : 54
उम्र : 34 लिंग : पुरुष
फोटो उपलब्ध

127 KSZ4548293
निर्वाचक का नाम : मोठली मौर्य
पति का नाम: बलदेव
मकान संख्या : 89
उम्र : 39 लिंग : महिला
फोटो उपलब्ध

128 KSZ4548996
निर्वाचक का नाम : तोदे पोडयामी
पिता का नाम: गुटोडी
मकान संख्या : 4
उम्र : 70 लिंग : पुरुष
फोटो उपलब्ध

129 NMP1888650
निर्वाचक का नाम : झीतरी कश्यप
अन्य: तोदे कश्यप
मकान संख्या : 4
उम्र : 64 लिंग : महिला
फोटो उपलब्ध

130 NMP1825025
निर्वाचक का नाम : काडे कश्यप
पति का नाम: पांडरू कश्यप
मकान संख्या : 04
उम्र : 33 लिंग : महिला
फोटो उपलब्ध

131 NMP1828912
निर्वाचक का नाम : पांडरु कश्यप
पिता का नाम: बामन कश्यप
मकान संख्या : 04
उम्र : 27 लिंग : पुरुष
फोटो उपलब्ध

132 NMP1448307
निर्वाचक का नाम : कमेरुस किरो
पिता का नाम: स्तानिसलास किरो
मकान संख्या : 05
उम्र : 63 लिंग : पुरुष
फोटो उपलब्ध

133 NMP1092378
निर्वाचक का नाम : कमल किरो
पति का नाम: कमेरूस किरो
मकान संख्या : 05
उम्र : 38 लिंग : महिला
फोटो उपलब्ध

134 NMP1829191
निर्वाचक का नाम : धनु मांडवी
पिता का नाम: कोसा मांडवी मांडवी
मकान संख्या : 13
उम्र : 25 लिंग : पुरुष
फोटो उपलब्ध

135 NMP1829209
निर्वाचक का नाम : समलू मांडवी
पिता का नाम: कोसा मांडवी मांडवी
मकान संख्या : 13
उम्र : 21 लिंग : पुरुष
फोटो उपलब्ध

136 KSZ4549366
निर्वाचक का नाम : राना राम पोयामी
पिता का नाम: मुडा राम पोयामी
मकान संख्या : 25
उम्र : 72 लिंग : पुरुष
फोटो उपलब्ध

137 KSZ4548822
निर्वाचक का नाम : सुकरी पोयामी
पति का नाम: राना
मकान संख्या : 25
उम्र : 67 लिंग : महिला
फोटो उपलब्ध

138 KSZ4549408
निर्वाचक का नाम : आयतु पोयामी
पिता का नाम: राना
मकान संख्या : 25
उम्र : 50 लिंग : पुरुष
फोटो उपलब्ध

139 KSZ4549762
निर्वाचक का नाम : बोजो पोयामी
पिता का नाम: राना
मकान संख्या : 25
उम्र : 38 लिंग : पुरुष
फोटो उपलब्ध

140 NMP0416818
निर्वाचक का नाम : कोसी पोयामी
पति का नाम: बोजो पोयामी
मकान संख्या : 25
उम्र : 38 लिंग : महिला
फोटो उपलब्ध

141 KSZ4549374
निर्वाचक का नाम : बोंग मण्डावी
पिता का नाम: पोदिया मण्डावी
मकान संख्या : 26
उम्र : 65 लिंग : पुरुष
फोटो उपलब्ध

142 KSZ4548566
निर्वाचक का नाम : जगरी मण्डावी
पति का नाम: बोंग मण्डावी
मकान संख्या : 26
उम्र : 61 लिंग : महिला
फोटो उपलब्ध

143 NMP1152826
निर्वाचक का नाम : सोमारी मौर्य
पिता का नाम: बोंग मौर्य
मकान संख्या : 26
उम्र : 35 लिंग : महिला
फोटो उपलब्ध

144 NMP1827765
निर्वाचक का नाम : कोसी राम मंडावी
पिता का नाम: बोंगा मंडावी
मकान संख्या : 26
उम्र : 22 लिंग : पुरुष
फोटो उपलब्ध

145 KSZ4548129
निर्वाचक का नाम : पायके माडवी
पति का नाम: सन्नू
मकान संख्या : 27
उम्र : 52 लिंग : महिला
फोटो उपलब्ध

146 NMP0416826
निर्वाचक का नाम : सोमारु माडवी
पिता का नाम: सन्नू माडवी
मकान संख्या : 27
उम्र : 37 लिंग : पुरुष
फोटो उपलब्ध

147 NMP0784876
निर्वाचक का नाम : सुकड़ी माडवी
पति का नाम: सोमारू माडवी
मकान संख्या : 27
उम्र : 36 लिंग : महिला
फोटो उपलब्ध

148 NMP0416834
निर्वाचक का नाम : पोदेय पोडयामी
पति का नाम: गुडडी
मकान संख्या : 28
उम्र : 44 लिंग : महिला
फोटो उपलब्ध

149 NMP0416842
निर्वाचक का नाम : गुड़डी पोडयामी
पिता का नाम: मंगडू पोड़यामी
मकान संख्या : 28
उम्र : 36 लिंग : पुरुष
फोटो उपलब्ध

150 NMP0783910
निर्वाचक का नाम : हडमे माडवी
पति का नाम: पांडू पोड़यामी
मकान संख्या : 29
उम्र : 63 लिंग : महिला
फोटो उपलब्ध

151 KSZ4549341
निर्वाचक का नाम : जोगो पोड़यामी
पिता का नाम: पान्डू
मकान संख्या : 29
उम्र : 60 लिंग : पुरुष
फोटो उपलब्ध

152 KSZ4117354
निर्वाचक का नाम : मासे पोड़यामी
पति का नाम: जोगो
मकान संख्या : 29
उम्र : 55 लिंग : महिला
फोटो उपलब्ध

153 NMP0903781
निर्वाचक का नाम : बुदरू पोडियामी
पिता का नाम: सोमडू पोडयामी
मकान संख्या : 29
उम्र : 46 लिंग : पुरुष
फोटो उपलब्ध

154 NMP0856013
निर्वाचक का नाम : कुमे पोडयामी
पति का नाम: बुदरू पोडयामी
मकान संख्या : 29
उम्र : 41 लिंग : महिला
फोटो उपलब्ध

155 NMP0934869
निर्वाचक का नाम : सूको पोडयामी
पिता का नाम: जोगो पोडयामी
मकान संख्या : 29
उम्र : 41 लिंग : महिला
फोटो उपलब्ध

156 KSZ4547857
निर्वाचक का नाम : सुको मण्डावी
पिता का नाम: पोदिया मण्डावी
मकान संख्या : 29
उम्र : 37 लिंग : पुरुष
फोटो उपलब्ध

157 NMP1233634
निर्वाचक का नाम : चैतू माडवी
पिता का नाम: सुकी माडवी
मकान संख्या : 29
उम्र : 32 लिंग : पुरुष
फोटो उपलब्ध

158 NMP1233642
निर्वाचक का नाम : बुदनी माडवी
पति का नाम: चैतु माडवी
मकान संख्या : 29
उम्र : 30 लिंग : महिला
फोटो उपलब्ध

159 NMP0416859
निर्वाचक का नाम : गन्देल माडवी
पति का नाम: बोदिया माडवी
मकान संख्या : 30
उम्र : 97 लिंग : महिला
फोटो उपलब्ध

160 KSZ4548251
निर्वाचक का नाम : बितायक माडवी
पति का नाम: सुको
मकान संख्या : 30
उम्र : 52 लिंग : महिला
फोटो उपलब्ध

161 KSZ4548178
निर्वाचक का नाम : बडरो मंडावी
पति का नाम: आयतु
मकान संख्या : 30
उम्र : 52 लिंग : महिला
फोटो उपलब्ध

162 NMP1233659
निर्वाचक का नाम : बिताय माडवी
पिता का नाम: पोदिया माडवी
मकान संख्या : 30
उम्र : 46 लिंग : महिला
फोटो उपलब्ध

163 NMP0416875
निर्वाचक का नाम : मंगलो पोयामी
पिता का नाम: पोदिया पोयामी
मकान संख्या : 30
उम्र : 35 लिंग : महिला
फोटो उपलब्ध

164 KSZ4547444
निर्वाचक का नाम : कोसी माडवी
पति का नाम: सहदेव
मकान संख्या : 32
उम्र : 60 लिंग : महिला
फोटो उपलब्ध

165 KSZ4549291
निर्वाचक का नाम : मासो माडवी
पिता का नाम: टूनी
मकान संख्या : 32
उम्र : 55 लिंग : पुरुष
फोटो उपलब्ध

166 KSZ4548723
निर्वाचक का नाम : बुदरी माडवी
पति का नाम: मासो
मकान संख्या : 32
उम्र : 50 लिंग : महिला
फोटो उपलब्ध

167 NMP1321785
निर्वाचक का नाम : गंगो मंडावी
पिता का नाम: मासो मंडावी
मकान संख्या : 32
उम्र : 34 लिंग : पुरुष
फोटो उपलब्ध

168 NMP1233667
निर्वाचक का नाम : बलीराम मंडावी
पिता का नाम: सहादेव मंडावी
मकान संख्या : 32
उम्र : 30 लिंग : पुरुष
फोटो उपलब्ध

169 NMP1321850
निर्वाचक का नाम : मंगडी मंडावी
पति का नाम: गंगो मंडावी
मकान संख्या : 32
उम्र : 30 लिंग : महिला
फोटो उपलब्ध

170 NMP1497932
निर्वाचक का नाम : चमेली मंडावी
पति का नाम: बली मंडावी
मकान संख्या : 32
उम्र : 29 लिंग : महिला
फोटो उपलब्ध

171 NMP1321819
निर्वाचक का नाम : सन्नो पोडियामी
पति का नाम: बुधराम पोयाम
मकान संख्या : 33
उम्र : 42 लिंग : महिला
फोटो उपलब्ध

172 KSZ4117313
निर्वाचक का नाम : मासे पोयाम
पति का नाम: आयतु
मकान संख्या : 33
उम्र : 40 लिंग : महिला
फोटो उपलब्ध

173 NMP1092402
निर्वाचक का नाम : सुकरू पोड़ियामी
पिता का नाम: सुको पोड़ियामी
मकान संख्या : 33
उम्र : 40 लिंग : पुरुष
फोटो उपलब्ध

174 NMP1092568
निर्वाचक का नाम : विजो पोड़ियामी
पति का नाम: सुकरू पोड़ियामी
मकान संख्या : 33
उम्र : 37 लिंग : महिला
फोटो उपलब्ध

175 KSZ4117347
निर्वाचक का नाम : पुजारी माडवी
पिता का नाम: रामा
मकान संख्या : 34
उम्र : 60 लिंग : पुरुष
फोटो उपलब्ध

176 NMP0783944
निर्वाचक का नाम : लखमी माडवी
पति का नाम: पुजारी मांडवी
मकान संख्या : 34
उम्र : 58 लिंग : महिला
फोटो उपलब्ध

177 NMP0783951
निर्वाचक का नाम : जगरी मांडवी
पति का नाम: दशरु मांडवी
मकान संख्या : 35
उम्र : 63 लिंग : महिला
फोटो उपलब्ध

178 KSZ4549739
निर्वाचक का नाम : आयतु माडवी
पिता का नाम: रामा
मकान संख्या : 35
उम्र : 62 लिंग : पुरुष
फोटो उपलब्ध

179 KSZ4548392
निर्वाचक का नाम : पिडरी माडवी
पति का नाम: आयतु
मकान संख्या : 35
उम्र : 61 लिंग : महिला
फोटो उपलब्ध

180 NMP0903799
निर्वाचक का नाम : बलराम माडवी
पिता का नाम: आयतू माडवी
मकान संख्या : 35
उम्र : 38 लिंग : पुरुष
फोटो उपलब्ध

181 NMP0783969
निर्वाचक का नाम : भासे माडवी
पति का नाम: बलराम माडवी
मकान संख्या : 35
उम्र : 36 लिंग : महिला
फोटो उपलब्ध

182 NMP0783977
निर्वाचक का नाम : कोसी माडवी
पति का नाम: तुलाराम माडवी
मकान संख्या : 35
उम्र : 36 लिंग : महिला
फोटो उपलब्ध

183 NMP0934877
निर्वाचक का नाम : पीलु माडवी
पिता का नाम: आयतु माडवी
मकान संख्या : 35
उम्र : 34 लिंग : पुरुष
फोटो उपलब्ध

184 NMP0949248
निर्वाचक का नाम : रामबती माडवी
पिता का नाम: आयतु माडवी
मकान संख्या : 35
उम्र : 33 लिंग : महिला
फोटो उपलब्ध

185 NMP1930809
निर्वाचक का नाम : शामबती मंडावी
पति का नाम: पीलू मंडावी
मकान संख्या : 35
उम्र : 32 लिंग : महिला
फोटो उपलब्ध

186 KSZ4549663
निर्वाचक का नाम : मिटकी कवासी
पति का नाम: बोडी
मकान संख्या : 36
उम्र : 60 लिंग : महिला
फोटो उपलब्ध

187 KSZ4117321
निर्वाचक का नाम : मुये कोवासी
पति का नाम: बोदा
मकान संख्या : 36
उम्र : 52 लिंग : महिला
फोटो उपलब्ध

188 KSZ4549424
निर्वाचक का नाम : हिडमो कवासी
पिता का नाम: बोडी कवासी
मकान संख्या : 36
उम्र : 44 लिंग : पुरुष
फोटो उपलब्ध

189 KSZ4549671
निर्वाचक का नाम : बुदरी कवासी
पति का नाम: हिडमो
मकान संख्या : 36
उम्र : 38 लिंग : महिला
फोटो उपलब्ध

190 NMP1919539
निर्वाचक का नाम : सोमो कवासी
पति का नाम: पांडुराम कवासी
मकान संख्या : 36
उम्र : 31 लिंग : महिला
फोटो उपलब्ध

191 NMP0995811
निर्वाचक का नाम : पांडु राम कोवासी
माता का नाम: मुये कवासी
मकान संख्या : 36
उम्र : 31 लिंग : पुरुष
फोटो उपलब्ध

192 NMP1409382
निर्वाचक का नाम : कुमारु कोवासी
पिता का नाम: बोदा कवासी
मकान संख्या : 36
उम्र : 29 लिंग : पुरुष
फोटो उपलब्ध

193 NMP1409366
निर्वाचक का नाम : चैती कोवासी
पति का नाम: कुमारु कवासी
मकान संख्या : 36
उम्र : 28 लिंग : महिला
फोटो उपलब्ध

194 NMP1499581
निर्वाचक का नाम : जोगा कवासी
पिता का नाम: हिडमो कवासी
मकान संख्या : 36
उम्र : 27 लिंग : पुरुष
फोटो उपलब्ध

195 KSZ4548681
निर्वाचक का नाम : बंडरो पोयामी
पति का नाम: सन्नू कवासी
मकान संख्या : 37
उम्र : 55 लिंग : महिला
फोटो उपलब्ध

196 NMP0784009
निर्वाचक का नाम : सुखलाल पोडयामी
पिता का नाम: सन्नू पोडयामी
मकान संख्या : 37
उम्र : 38 लिंग : पुरुष
फोटो उपलब्ध

197 KSZ4548855
निर्वाचक का नाम : सुकरी पोडयामी
पति का नाम: सुखलाल पोडयामी
मकान संख्या : 37
उम्र : 35 लिंग : महिला
फोटो उपलब्ध

198 NMP0995795
निर्वाचक का नाम : बुधमन पोयाम
पिता का नाम: सन्नू पोयाम
मकान संख्या : 37
उम्र : 33 लिंग : पुरुष
फोटो उपलब्ध

199 KSZ4549267
निर्वाचक का नाम : छत्तर पोडयामी
पिता का नाम: चुला पोडयामी
मकान संख्या : 38
उम्र : 66 लिंग : पुरुष
फोटो उपलब्ध

200 NMP1322049
निर्वाचक का नाम : सुकरी पोयामी
पति का नाम: कमल पोडयामी
मकान संख्या : 38
उम्र : 30 लिंग : महिला
फोटो उपलब्ध

201 NMP1321777
निर्वाचक का नाम : कमल पोडयामी
पिता का नाम: छत्तर पोडयामी
मकान संख्या : 38
उम्र : 28 लिंग : पुरुष
फोटो उपलब्ध

202 NMP1830082
निर्वाचक का नाम : चन्दा पोड्यामी
पिता का नाम: छत्तर पोड्यामी
मकान संख्या : 38
उम्र : 24 लिंग : महिला
फोटो उपलब्ध

203 NMP0416891
निर्वाचक का नाम : मंहगी पोडयामी
पिता का नाम: टोटी पोड़यामी
मकान संख्या : 40
उम्र : 39 लिंग : महिला
फोटो उपलब्ध

204 KSZ4547733
निर्वाचक का नाम : चिकूम पोडयामी
पिता का नाम: कोसा
मकान संख्या : 41
उम्र : 55 लिंग : पुरुष
फोटो उपलब्ध

205 KSZ4549689
निर्वाचक का नाम : जभो पोडयामी
पति का नाम: चिकूम
मकान संख्या : 41
उम्र : 51 लिंग : महिला
फोटो उपलब्ध

206 KSZ4549150
निर्वाचक का नाम : आयतु पोडयामी
पिता का नाम: मोसू
मकान संख्या : 42
उम्र : 52 लिंग : पुरुष
फोटो उपलब्ध

207 KSZ4548814
निर्वाचक का नाम : बीती पोडयामी
पति का नाम: आयतु
मकान संख्या : 42
उम्र : 45 लिंग : महिला
फोटो उपलब्ध

208 KSZ4549572
निर्वाचक का नाम : मासोराम माडवी
पिता का नाम: मोसू
मकान संख्या : 42
उम्र : 38 लिंग : पुरुष
फोटो उपलब्ध

209 KSZ4549770
निर्वाचक का नाम : लछनदईई् माडवी
पिता का नाम: मासो
मकान संख्या : 42
उम्र : 35 लिंग : महिला
फोटो उपलब्ध

210 KSZ4549333
निर्वाचक का नाम : सहदेव माडवी
पिता का नाम: कुमा
मकान संख्या : 43
उम्र : 65 लिंग : पुरुष
फोटो उपलब्ध

211 KSZ4549812
निर्वाचक का नाम : बुदो माडवी
पति का नाम: सहदेव
मकान संख्या : 43
उम्र : 56 लिंग : महिला
फोटो उपलब्ध

212 NMP0903807
निर्वाचक का नाम : सुको माडवी
पिता का नाम: भदरू माडवी
मकान संख्या : 45
उम्र : 76 लिंग : पुरुष
फोटो उपलब्ध

213 KSZ4548558
निर्वाचक का नाम : हडमे माडवी
पति का नाम: सुको माडवी
मकान संख्या : 45
उम्र : 70 लिंग : महिला
फोटो उपलब्ध

214 KSZ4549051
निर्वाचक का नाम : आयतु माडवी
पिता का नाम: मोसू माडवी
मकान संख्या : 45
उम्र : 60 लिंग : पुरुष
फोटो उपलब्ध

215 NMP0903815
निर्वाचक का नाम : मंगलदेई माडवी
पति का नाम: आयतु माडवी
मकान संख्या : 45
उम्र : 56 लिंग : महिला
फोटो उपलब्ध

216 KSZ4549564
निर्वाचक का नाम : हादों माडवी
पिता का नाम: सुकों माडवी
मकान संख्या : 45
उम्र : 55 लिंग : पुरुष
फोटो उपलब्ध

217 NMP0856039
निर्वाचक का नाम : आयती माडवी
पति का नाम: झुमरू माडवी
मकान संख्या : 45
उम्र : 35 लिंग : महिला
फोटो उपलब्ध

218 NMP0856047
निर्वाचक का नाम : झुमरू माडवी
पिता का नाम: आयतु माडवी
मकान संख्या : 45
उम्र : 34 लिंग : पुरुष
फोटो उपलब्ध

219 NMP1826783
निर्वाचक का नाम : अनिल मंडावी
पिता का नाम: आयतु राम मंडावी
मकान संख्या : 45
उम्र : 23 लिंग : पुरुष
फोटो उपलब्ध

220 NMP0784041
निर्वाचक का नाम : दयमती पोडयामी
पति का नाम: बोसे पोडयामी
मकान संख्या : 46
उम्र : 64 लिंग : महिला
फोटो उपलब्ध

221 NMP0416917
निर्वाचक का नाम : सुखराम माडवी
पिता का नाम: बोसे माडवी
मकान संख्या : 46
उम्र : 59 लिंग : पुरुष
फोटो उपलब्ध

222 NMP0416925
निर्वाचक का नाम : बुदरी माडवी
पति का नाम: सुखराम माडवी
मकान संख्या : 46
उम्र : 47 लिंग : महिला
फोटो उपलब्ध

223 NMP1924125
निर्वाचक का नाम : रूपसिंह मंडावी
पिता का नाम: सुखराम मंडावी
मकान संख्या : 46
उम्र : 21 लिंग : पुरुष
फोटो उपलब्ध

224 NMP1826858
निर्वाचक का नाम : सुखमती पोयामी
पति का नाम: राजू पोयामी
मकान संख्या : 54
उम्र : 25 लिंग : महिला
फोटो उपलब्ध

225 NMP1826791
निर्वाचक का नाम : सुनील पोयामी
पिता का नाम: हड़मो पोयामी
मकान संख्या : 54
उम्र : 21 लिंग : पुरुष
फोटो उपलब्ध

226 NMP1958891
निर्वाचक का नाम : संतोषी कश्यप
पति का नाम: सनकु राम कश्यप
मकान संख्या : 55
उम्र : 20 लिंग : महिला
फोटो उपलब्ध

227 NMP1958685
निर्वाचक का नाम : सनकु राम कश्यप
पिता का नाम: सन्नु राम कश्यप
मकान संख्या : 55/
उम्र : 38 लिंग : पुरुष
फोटो उपलब्ध

228 NMP1571512
निर्वाचक का नाम : मोटू राम मंडावी
पिता का नाम: चैतु मंडावी
मकान संख्या : 88ख
उम्र : 26 लिंग : पुरुष
फोटो उपलब्ध

229 NMP1942895
निर्वाचक का नाम : लखनदर ठाकुर
पिता का नाम: सुकरू ठाकुर
मकान संख्या : 106
उम्र : 21 लिंग : पुरुष
फोटो उपलब्ध

230 NMP1092410
निर्वाचक का नाम : झुम्मु मांडवी
पिता का नाम: आयतु मांडावी
मकान संख्या : 108
उम्र : 34 लिंग : पुरुष
फोटो उपलब्ध

231 KSZ4548038
निर्वाचक का नाम : गुड्डी राम कश्यप
पिता का नाम: मंगलू कश्यप
मकान संख्या : 47
उम्र : 39 लिंग : पुरुष
फोटो उपलब्ध

232 NMP0416958
निर्वाचक का नाम : वारे कश्यप
पिता का नाम: गुड्डीराम कश्यप
मकान संख्या : 47
उम्र : 38 लिंग : महिला
फोटो उपलब्ध

233 NMP0416974
निर्वाचक का नाम : राधा मण्डावी
पति का नाम: मनीराम मण्डावी
मकान संख्या : 47
उम्र : 35 लिंग : महिला
फोटो उपलब्ध

234 NMP0856062
निर्वाचक का नाम : धनमती कश्यप
पति का नाम: बिटलु कश्यप
मकान संख्या : 47
उम्र : 34 लिंग : महिला
फोटो उपलब्ध

235 NMP1233709
निर्वाचक का नाम : चैती कश्यप
पति का नाम: मोटू कश्यप
मकान संख्या : 47
उम्र : 34 लिंग : महिला
फोटो उपलब्ध

236 KSZ4547642
निर्वाचक का नाम : लखमू पोडयामी
पिता का नाम: हिडमा पोडयामी
मकान संख्या : 48
उम्र : 71 लिंग : पुरुष
फोटो उपलब्ध

237 NMP0784090
निर्वाचक का नाम : बिजो पोडयामी
पिता का नाम: पुजारी पोडयामी
मकान संख्या : 48
उम्र : 66 लिंग : महिला
फोटो उपलब्ध

238 NMP0947465
निर्वाचक का नाम : नानी राम पोडियामी
पिता का नाम: लखमु कश्यप
मकान संख्या : 48
उम्र : 37 लिंग : पुरुष
फोटो उपलब्ध

239 NMP0947473
निर्वाचक का नाम : लखमी पोडियामी
पति का नाम: नानीराम कश्यप
मकान संख्या : 48
उम्र : 33 लिंग : महिला
फोटो उपलब्ध

240 KSZ4547709
निर्वाचक का नाम : हडमे पोडयामी
पति का नाम: कोसा
मकान संख्या : 49
उम्र : 65 लिंग : महिला
फोटो उपलब्ध

241 KSZ4549457
निर्वाचक का नाम : बुदरु पोडयामी
पिता का नाम: मुडरा
मकान संख्या : 49
उम्र : 47 लिंग : पुरुष
फोटो उपलब्ध

242 NMP1448125
निर्वाचक का नाम : रामबती पोडयामी
पति का नाम: बुदरु पोडयामी
मकान संख्या : 49
उम्र : 47 लिंग : महिला
फोटो उपलब्ध

243 NMP1827302
निर्वाचक का नाम : धनीराम मंडावी
पिता का नाम: कोसा मंडावी
मकान संख्या : 49
उम्र : 21 लिंग : पुरुष
फोटो उपलब्ध

244 NMP1827310
निर्वाचक का नाम : पाण्डो मंडावी
पति का नाम: धनीराम मंडावी
मकान संख्या : 49
उम्र : 20 लिंग : महिला
फोटो उपलब्ध

245 NMP0416982
निर्वाचक का नाम : फूलसिंह मण्डावी
पिता का नाम: पाण्डू मण्डावी
मकान संख्या : 50
उम्र : 38 लिंग : पुरुष
फोटो उपलब्ध

246 KSZ4547402
निर्वाचक का नाम : छन्नू मण्डावी
पिता का नाम: बोटी मण्डावी
मकान संख्या : 53
उम्र : 70 लिंग : पुरुष
फोटो उपलब्ध

247 KSZ4547683
निर्वाचक का नाम : आयते मण्डावी
पति का नाम: छन्नू मण्डावी
मकान संख्या : 53
उम्र : 65 लिंग : महिला
फोटो उपलब्ध

248 KSZ4547832
निर्वाचक का नाम : कोसाराम मण्डावी
पिता का नाम: छन्नू मण्डावी
मकान संख्या : 53
उम्र : 36 लिंग : पुरुष
फोटो उपलब्ध

249 NMP0784108
निर्वाचक का नाम : हड़मो पोयामी
पिता का नाम: डूडी पोडयामी
मकान संख्या : 54
उम्र : 71 लिंग : पुरुष
फोटो उपलब्ध

250 KSZ4117057
निर्वाचक का नाम : गंगों पोडयामी
पिता का नाम: गुडडी
मकान संख्या : 54
उम्र : 44 लिंग : पुरुष
फोटो उपलब्ध

251 KSZ4117040
निर्वाचक का नाम : वारे पोडयामी
पति का नाम: गंगों
मकान संख्या : 54
उम्र : 39 लिंग : महिला
फोटो उपलब्ध

252 NMP1498005
निर्वाचक का नाम : अमलूराम पोडयामी
पिता का नाम: गंगो पोडयामी
मकान संख्या : 54
उम्र : 25 लिंग : पुरुष
फोटो उपलब्ध

253 NMP1829365
निर्वाचक का नाम : सुनीता कश्यप
पति का नाम: नानी राम कश्यप
मकान संख्या : 55
उम्र : 34 लिंग : महिला
फोटो उपलब्ध

254 NMP1448240
निर्वाचक का नाम : रिता नाग
पति का नाम: अशोक नाग
मकान संख्या : 55/0
उम्र : 26 लिंग : महिला
फोटो उपलब्ध

255 NMP1543511
निर्वाचक का नाम : कंवल सिंह नाग
पिता का नाम: चुन्दू राम नाग
मकान संख्या : 55/एफ
उम्र : 26 लिंग : पुरुष
फोटो उपलब्ध

256 KSZ4548061
निर्वाचक का नाम : बुकेली पोडयामी
पति का नाम: सन्नू
मकान संख्या : 55स
उम्र : 48 लिंग : महिला
फोटो उपलब्ध

257 NMP0417006
निर्वाचक का नाम : प्रेमबती नाग
पति का नाम: जोमू नाग
मकान संख्या : 55/इ
उम्र : 56 लिंग : महिला
फोटो उपलब्ध

258 NMP0417022
निर्वाचक का नाम : दशमी नाग
पति का नाम: चुन्दू नाग
मकान संख्या : 55/एफ
उम्र : 52 लिंग : महिला
फोटो उपलब्ध

259 NMP0417048
निर्वाचक का नाम : सन्नू पोडयामी
पिता का नाम: चूला पोडयामी
मकान संख्या : 55/सी
उम्र : 52 लिंग : पुरुष
फोटो उपलब्ध

260 NMP0417030
निर्वाचक का नाम : बुदनी नाग
पिता का नाम: मनु नाग
मकान संख्या : 55/एफ
उम्र : 47 लिंग : महिला
फोटो उपलब्ध

261 NMP0417014
निर्वाचक का नाम : जगनाथ नाग
पिता का नाम: जोमू नाग
मकान संख्या : 55/इ
उम्र : 36 लिंग : पुरुष
फोटो उपलब्ध

262 NMP0995829
निर्वाचक का नाम : अशोक कुमार नाग
पिता का नाम: चंदूराम नाग
मकान संख्या : 55/क
उम्र : 33 लिंग : पुरुष
फोटो उपलब्ध

263 NMP0856070
निर्वाचक का नाम : नानीराम कश्यप
पिता का नाम: सन्नुराम कश्यप
मकान संख्या : 55 सी
उम्र : 34 लिंग : पुरुष
फोटो उपलब्ध

264 KSZ4549655
निर्वाचक का नाम : चुन्दू नाग
पिता का नाम: मनु नाग
मकान संख्या : 55/एफ
उम्र : 55 लिंग : पुरुष
फोटो उपलब्ध

265 NMP1321751
निर्वाचक का नाम : सावित्री नाग
पति का नाम: जगनाथ नाग
मकान संख्या : 55/ई
उम्र : 34 लिंग : महिला
फोटो उपलब्ध

266 KSZ4549168
निर्वाचक का नाम : बुद्धदेव मौर्य
पिता का नाम: कनेर मौर्य
मकान संख्या : 81
उम्र : 41 लिंग : पुरुष
फोटो उपलब्ध

267 NMP1627579
निर्वाचक का नाम : नवीना मौर्या
पति का नाम: संजय कुमार मौर्या
मकान संख्या : 81
उम्र : 23 लिंग : महिला
फोटो उपलब्ध

268 NMP1627397
निर्वाचक का नाम : संजय कुमार मौर्य
पिता का नाम: बुदेव मौर्य
मकान संख्या : 81
उम्र : 23 लिंग : पुरुष
फोटो उपलब्ध

269 NMP1627843
निर्वाचक का नाम : रजनी मौर्य
पिता का नाम: बुदेव मौर्य
मकान संख्या : 81
उम्र : 23 लिंग : महिला
फोटो उपलब्ध

270 NMP0417063
निर्वाचक का नाम : लखमूराम पोडयामी
पिता का नाम: सन्नू पोडयामी
मकान संख्या : 87
उम्र : 37 लिंग : पुरुष
फोटो उपलब्ध

271 NMP0784116
निर्वाचक का नाम : मंगलूराम मंडावी
पिता का नाम: चैतू मंडावी
मकान संख्या : 88/ख
उम्र : 37 लिंग : पुरुष
फोटो उपलब्ध

272 NMP0417089
निर्वाचक का नाम : कोसी मंडावी
पति का नाम: मंगलूराम मंडावी
मकान संख्या : 88/ख
उम्र : 36 लिंग : महिला
फोटो उपलब्ध

273 KSZ4116992
निर्वाचक का नाम : आयते पोयामी
पति का नाम: भीमा पोयामी
मकान संख्या : 96
उम्र : 48 लिंग : महिला
फोटो उपलब्ध

274 KSZ4547568
निर्वाचक का नाम : गोटोमी मांडवी
पिता का नाम: हिरमा
मकान संख्या : 101
उम्र : 55 लिंग : पुरुष
फोटो उपलब्ध

275 KSZ4117024
निर्वाचक का नाम : सोनू मांडवी
पिता का नाम: मुंडरा
मकान संख्या : 101
उम्र : 54 लिंग : पुरुष
फोटो उपलब्ध

276 KSZ4548624
निर्वाचक का नाम : सन्नी मांडवी
पति का नाम: सोनू
मकान संख्या : 101
उम्र : 53 लिंग : महिला
फोटो उपलब्ध

277 KSZ4116927
निर्वाचक का नाम : राजू बेटटी
पिता का नाम: कनेर
मकान संख्या : 101
उम्र : 45 लिंग : पुरुष
फोटो उपलब्ध

278 NMP0903856
निर्वाचक का नाम : कमलूराम मांडवी
पिता का नाम: हिरमा मण्डावी
मकान संख्या : 101
उम्र : 37 लिंग : पुरुष
फोटो उपलब्ध

279 NMP1497965
निर्वाचक का नाम : ललीता मंडावी
पति का नाम: सायबो मंडावी
मकान संख्या : 101
उम्र : 33 लिंग : महिला
फोटो उपलब्ध

280 NMP1497981
निर्वाचक का नाम : सायबो मंडावी
पिता का नाम: सोमारू मंडावी
मकान संख्या : 101
उम्र : 25 लिंग : पुरुष
फोटो उपलब्ध

281 NMP0784058
निर्वाचक का नाम : सोमारी कश्यप
पति का नाम: गागरू कश्यप
मकान संख्या : 101/2
उम्र : 34 लिंग : महिला
फोटो उपलब्ध

282 NMP1499573
निर्वाचक का नाम : कमली कश्यप
पति का नाम: सिलुराम कश्यप
मकान संख्या : 101D
उम्र : 32 लिंग : महिला
फोटो उपलब्ध

283 NMP0784082
निर्वाचक का नाम : गागरुराम कश्यप
पिता का नाम: रामू कश्यप
मकान संख्या : 101/टु
उम्र : 35 लिंग : पुरुष
फोटो उपलब्ध

284 KSZ4116935
निर्वाचक का नाम : गागरी बेटटी
पति का नाम: पीसो
मकान संख्या : 101/बी
उम्र : 84 लिंग : महिला
फोटो उपलब्ध

285 KSZ4116919
निर्वाचक का नाम : पीसो बेटटी
पिता का नाम: हांदो
मकान संख्या : 101/बी
उम्र : 56 लिंग : पुरुष
फोटो उपलब्ध

286 KSZ4549259
निर्वाचक का नाम : रामू मांडवी
पिता का नाम: गुडडी
मकान संख्या : 101/इ
उम्र : 54 लिंग : पुरुष
फोटो उपलब्ध

287 NMP0784066
निर्वाचक का नाम : बुटकी मांडवी
पति का नाम: रामू मांडवी
मकान संख्या : 101/इ
उम्र : 54 लिंग : महिला
फोटो उपलब्ध

288 NMP0416933
निर्वाचक का नाम : सिलूराम कश्यप
पिता का नाम: सोनूराम कश्यप
मकान संख्या : 101/ड़
उम्र : 35 लिंग : पुरुष
फोटो उपलब्ध

289 NMP1322023
निर्वाचक का नाम : कोसी मण्डावी
पति का नाम: बामन मण्डावी
मकान संख्या : 101/बी
उम्र : 31 लिंग : महिला
फोटो उपलब्ध

290 NMP1322031
निर्वाचक का नाम : निरबती कश्यप
पति का नाम: सिलू राम कश्यप
मकान संख्या : 101/ड
उम्र : 31 लिंग : महिला
फोटो उपलब्ध

291 NMP1321884
निर्वाचक का नाम : बामन मंडावी
पिता का नाम: पिसो मंडावी
मकान संख्या : 101 बी
उम्र : 35 लिंग : पुरुष
फोटो उपलब्ध

292 NMP0903864
निर्वाचक का नाम : सोमारू कश्यप
पिता का नाम: जोगो कश्यप
मकान संख्या : 102
उम्र : 34 लिंग : पुरुष
फोटो उपलब्ध

293 NMP0903872
निर्वाचक का नाम : बुकली कश्यप
पति का नाम: सोमारू कश्यप
मकान संख्या : 102
उम्र : 33 लिंग : महिला
फोटो उपलब्ध

294 NMP0417097
निर्वाचक का नाम : बलराम नाग
पिता का नाम: सोमूराम नाग
मकान संख्या : 26क
उम्र : 37 लिंग : पुरुष
फोटो उपलब्ध

295 NMP0417394
निर्वाचक का नाम : फूलमनी नाग
पति का नाम: बलराम नाग
मकान संख्या : 26/क
उम्र : 33 लिंग : महिला
फोटो उपलब्ध

296 NMP2003036
निर्वाचक का नाम : बबलू कश्यप
पिता का नाम: बलराम कश्यप
मकान संख्या : 30
उम्र : 18 लिंग : पुरुष
फोटो उपलब्ध

297 NMP0417105
निर्वाचक का नाम : लुदरी नाग
पति का नाम: सोमू नाग
मकान संख्या : 55
उम्र : 57 लिंग : महिला
फोटो उपलब्ध

298 KSZ4548103
निर्वाचक का नाम : बली नाग
पिता का नाम: सोमू नाग
मकान संख्या : 55
उम्र : 41 लिंग : पुरुष
फोटो उपलब्ध

299 KSZ4548459
निर्वाचक का नाम : सुधरी नाग
पति का नाम: बलीराम नाग
मकान संख्या : 55
उम्र : 39 लिंग : महिला
फोटो उपलब्ध

300 NMP1092535
निर्वाचक का नाम : अनिल नाग
पिता का नाम: सोमु राम नाग
मकान संख्या : 55
उम्र : 35 लिंग : पुरुष
फोटो उपलब्ध

301 NMP1321769
निर्वाचक का नाम : यशोदा नाग
पति का नाम: अनिल नाग
मकान संख्या : 55
उम्र : 35 लिंग : महिला
फोटो उपलब्ध

302 KSZ4548491
निर्वाचक का नाम : आयती कश्यप
पति का नाम: तेलगू
मकान संख्या : 56
उम्र : 64 लिंग : महिला
फोटो उपलब्ध

303 NMP0417121
निर्वाचक का नाम : बलराम कश्यप
पिता का नाम: सोमारू कश्यप
मकान संख्या : 58
उम्र : 80 लिंग : पुरुष
फोटो उपलब्ध

304 KSZ4548848
निर्वाचक का नाम : महादेई कश्यप
पति का नाम: सम्पत
मकान संख्या : 58
उम्र : 64 लिंग : महिला
फोटो उपलब्ध

305 KSZ4548327
निर्वाचक का नाम : रामबती कश्यप
पति का नाम: शिवराम कश्यप
मकान संख्या : 58
उम्र : 39 लिंग : महिला
फोटो उपलब्ध

306 NMP1109511
निर्वाचक का नाम : गुडडू राम कश्यप
पिता का नाम: सम्पत राम कश्यप
मकान संख्या : 58
उम्र : 31 लिंग : पुरुष
फोटो उपलब्ध

307 NMP1499599
निर्वाचक का नाम : सुमित्रा कश्यप
पति का नाम: गुड्डूराम कश्यप
मकान संख्या : 58
उम्र : 30 लिंग : महिला
फोटो उपलब्ध

308 NMP1829662
निर्वाचक का नाम : मैतर कश्यप
पिता का नाम: बलराम कश्यप
मकान संख्या : 58
उम्र : 26 लिंग : पुरुष
फोटो उपलब्ध

309 NMP0417147
निर्वाचक का नाम : गंगाराम बघेल
पिता का नाम: जलदेव बघेल
मकान संख्या : 60
उम्र : 37 लिंग : पुरुष
फोटो उपलब्ध

310 NMP0784132
निर्वाचक का नाम : जयसिंह बघेल
पिता का नाम: कनेर बघेल
मकान संख्या : 60
उम्र : 35 लिंग : पुरुष
फोटो उपलब्ध

311 NMP1092501
निर्वाचक का नाम : बालमती बघेल
पति का नाम: जयसिह बघेल
मकान संख्या : 60
उम्र : 32 लिंग : महिला
फोटो उपलब्ध

312 NMP0995852
निर्वाचक का नाम : नरसिंग बघेल
पिता का नाम: जलदेव बघेल
मकान संख्या : 60
उम्र : 31 लिंग : पुरुष
फोटो उपलब्ध

313 NMP1092527
निर्वाचक का नाम : जयमनी बघेल
पिता का नाम: कनेर बघेल
मकान संख्या : 60
उम्र : 31 लिंग : महिला
फोटो उपलब्ध

314 NMP1383678
निर्वाचक का नाम : जयती बघेल
पति का नाम: गंगाराम बघेल
मकान संख्या : 60
उम्र : 31 लिंग : महिला
फोटो उपलब्ध

315 NMP1233717
निर्वाचक का नाम : आयती बघेल
पति का नाम: नरसिंग बघेल
मकान संख्या : 60
उम्र : 30 लिंग : महिला
फोटो उपलब्ध

316 KSZ4548988
निर्वाचक का नाम : समलू कश्यप
पिता का नाम: रामनाथ
मकान संख्या : 61
उम्र : 60 लिंग : पुरुष
फोटो उपलब्ध

317 KSZ4549234
निर्वाचक का नाम : तुलाराम कश्यप
पिता का नाम: समलू
मकान संख्या : 61
उम्र : 38 लिंग : पुरुष
फोटो उपलब्ध

318 KSZ4548863
निर्वाचक का नाम : संगीता कश्यप
पति का नाम: तुलाराम
मकान संख्या : 61
उम्र : 35 लिंग : महिला
फोटो उपलब्ध

319 NMP0784140
निर्वाचक का नाम : गुंजबती कश्यप
पति का नाम: अगरूराम कश्यप
मकान संख्या : 61
उम्र : 34 लिंग : महिला
फोटो उपलब्ध

320 NMP0995837
निर्वाचक का नाम : लुदू कश्यप
पिता का नाम: समलू कश्यप
मकान संख्या : 61
उम्र : 33 लिंग : पुरुष
फोटो उपलब्ध

321 NMP0417154
निर्वाचक का नाम : अगरुराम कश्यप
पिता का नाम: समलू कश्यप
मकान संख्या : 61
उम्र : 33 लिंग : पुरुष
फोटो उपलब्ध

322 NMP1321892
निर्वाचक का नाम : पेमबती कश्यप
पति का नाम: लुदू कश्यप
मकान संख्या : 61
उम्र : 32 लिंग : महिला
फोटो उपलब्ध

323 KSZ4548962
निर्वाचक का नाम : मंगलू कश्यप
पिता का नाम: रामनाथ
मकान संख्या : 62
उम्र : 60 लिंग : पुरुष
फोटो उपलब्ध

324 KSZ4548301
निर्वाचक का नाम : सोमारी कश्यप
पति का नाम: मंगलू
मकान संख्या : 62
उम्र : 55 लिंग : महिला
फोटो उपलब्ध

325 NMP0417170
निर्वाचक का नाम : मंगलराम कश्यप
पिता का नाम: मंगलू कश्यप
मकान संख्या : 62
उम्र : 37 लिंग : पुरुष
फोटो उपलब्ध

326 NMP0417162
निर्वाचक का नाम : नीला कश्यप
पति का नाम: मंगल राम
मकान संख्या : 62
उम्र : 37 लिंग : महिला
फोटो उपलब्ध

327 NMP1092543
निर्वाचक का नाम : गुडडू राम कश्यप
पिता का नाम: मंगलु कश्यप
मकान संख्या : 62
उम्र : 31 लिंग : पुरुष
फोटो उपलब्ध

328 KSZ4547923
निर्वाचक का नाम : कमलू कश्यप
पिता का नाम: रामनाथ
मकान संख्या : 63
उम्र : 50 लिंग : पुरुष
फोटो उपलब्ध

329 KSZ4548350
निर्वाचक का नाम : पदमा कश्यप
पति का नाम: कमलू कश्यप
मकान संख्या : 63
उम्र : 45 लिंग : महिला
फोटो उपलब्ध

330 NMP0417188
निर्वाचक का नाम : टंकुराम कश्यप
पिता का नाम: कमलू कश्यप
मकान संख्या : 63
उम्र : 37 लिंग : पुरुष
फोटो उपलब्ध

331 NMP0784157
निर्वाचक का नाम : सोनमती कश्यय
पति का नाम: टंकू राम कश्यप
मकान संख्या : 63
उम्र : 34 लिंग : महिला
फोटो उपलब्ध

332 NMP1829688
निर्वाचक का नाम : पदमनी कश्यप
पिता का नाम: कमलू राम कश्यप
मकान संख्या : 63
उम्र : 23 लिंग : महिला
फोटो उपलब्ध

333 NMP0784165
निर्वाचक का नाम : शिवराम कश्यप
पिता का नाम: सोमारू कश्यप
मकान संख्या : 88
उम्र : 48 लिंग : पुरुष
फोटो उपलब्ध

334 NMP1858935
निर्वाचक का नाम : रमशीला कश्यप
पिता का नाम: शिव राम कश्यप
मकान संख्या : 88
उम्र : 24 लिंग : महिला
फोटो उपलब्ध

335 NMP0417196
निर्वाचक का नाम : बितायक मण्डावी
पति का नाम: हडमो मण्डावी
मकान संख्या : 55/ए
उम्र : 55 लिंग : महिला
फोटो उपलब्ध

336 KSZ4117107
निर्वाचक का नाम : डोमसे पोयामी
पति का नाम: हांदा
मकान संख्या : 80
उम्र : 55 लिंग : महिला
फोटो उपलब्ध

337 KSZ4549754
निर्वाचक का नाम : कोसा पोयामी
पिता का नाम: हान्दा
मकान संख्या : 80
उम्र : 35 लिंग : पुरुष
फोटो उपलब्ध

338 NMP1627504
निर्वाचक का नाम : सुखराम कश्यप
पिता का नाम: हांदा कश्यप
मकान संख्या : 80
उम्र : 32 लिंग : पुरुष
फोटो उपलब्ध

339 NMP1920164
निर्वाचक का नाम : सोमारी वेट्टी
अन्य: कारी वेट्टी
मकान संख्या : 81
उम्र : 69 लिंग : महिला
फोटो उपलब्ध

340 KSZ4117248
निर्वाचक का नाम : कारी वेट्टी
पति का नाम: चमरा
मकान संख्या : 81
उम्र : 37 लिंग : महिला
फोटो उपलब्ध

341 NMP1825017
निर्वाचक का नाम : कोसी वेट्टी
पिता का नाम: चमरा वेट्टी
मकान संख्या : 81
उम्र : 29 लिंग : महिला
फोटो उपलब्ध

342 NMP0784173
निर्वाचक का नाम : सोनमती वेटटी
पति का नाम: बुटु वेटटी
मकान संख्या : 82
उम्र : 65 लिंग : महिला
फोटो उपलब्ध

343 NMP1831247
निर्वाचक का नाम : बसंती मांडवी
माता का नाम: सोनमती वेट्टी वेट्टी
मकान संख्या : 82
उम्र : 32 लिंग : महिला
फोटो उपलब्ध

344 NMP1830645
निर्वाचक का नाम : कपिल मांडवी
माता का नाम: सोनमती वेट्टी वेट्टी
मकान संख्या : 82
उम्र : 28 लिंग : पुरुष
फोटो उपलब्ध

345 NMP0903898
निर्वाचक का नाम : मगतु मांडवी
पिता का नाम: बुधराम मांडवी
मकान संख्या : 83
उम्र : 51 लिंग : पुरुष
फोटो उपलब्ध

346 NMP0417238
निर्वाचक का नाम : सुकरी मांडवी
पिता का नाम: मंगतु मांडवी
मकान संख्या : 83
उम्र : 47 लिंग : महिला
फोटो उपलब्ध

347 KSZ4548012
निर्वाचक का नाम : सुकोराम मांडवी
पिता का नाम: बुधराम
मकान संख्या : 83
उम्र : 38 लिंग : पुरुष
फोटो उपलब्ध

348 NMP0417212
निर्वाचक का नाम : सुखराम मण्डावी
पिता का नाम: बुधराम
मकान संख्या : 83
उम्र : 37 लिंग : पुरुष
फोटो उपलब्ध

349 KSZ4548236
निर्वाचक का नाम : कोसी मांडवी
पति का नाम: सुको
मकान संख्या : 83
उम्र : 36 लिंग : महिला
फोटो उपलब्ध

350 NMP0417220
निर्वाचक का नाम : खोटली मण्डावी
पति का नाम: सुखराम
मकान संख्या : 83
उम्र : 35 लिंग : महिला
फोटो उपलब्ध

351 NMP1888106
निर्वाचक का नाम : सोमेश मंडावी
पिता का नाम: मंगतू मंडावी
मकान संख्या : 83
उम्र : 26 लिंग : पुरुष
फोटो उपलब्ध

352 KSZ4549713
निर्वाचक का नाम : मिलकू वेटटी
पिता का नाम: सुदरू
मकान संख्या : 84
उम्र : 45 लिंग : पुरुष
फोटो उपलब्ध

353 KSZ4548269
निर्वाचक का नाम : सुकरी वेटटी
पति का नाम: मिलकू
मकान संख्या : 84
उम्र : 42 लिंग : महिला
फोटो उपलब्ध

354 KSZ4548467
निर्वाचक का नाम : सुकड़ी पोडयामी
पति का नाम: बुधरु
मकान संख्या : 85
उम्र : 35 लिंग : महिला
फोटो उपलब्ध

355 NMP0417410
निर्वाचक का नाम : पोदिये पोड़यामी
पति का नाम: आयतु पोड़यामी
मकान संख्या : 86
उम्र : 35 लिंग : महिला
फोटो उपलब्ध

356 NMP0784181
निर्वाचक का नाम : आयतु पोड़यामी
माता का नाम: काडे पोड़यामी
मकान संख्या : 86
उम्र : 35 लिंग : पुरुष
फोटो उपलब्ध

357 NMP1627603
निर्वाचक का नाम : कमला मंडावी
पति का नाम: मंगलू मंडावी
मकान संख्या : 86
उम्र : 29 लिंग : महिला
फोटो उपलब्ध

358 KSZ4548921
निर्वाचक का नाम : नडग़ो पोडयामी
पति का नाम: सन्नो
मकान संख्या : 87
उम्र : 45 लिंग : महिला
फोटो उपलब्ध

359 KSZ4549010
निर्वाचक का नाम : सन्नो पोडयामी
पिता का नाम: हिरमा
मकान संख्या : 87
उम्र : 37 लिंग : पुरुष
फोटो उपलब्ध

360 NMP1321918
निर्वाचक का नाम : दशमू पोडयामी
पिता का नाम: सन्नो पोडयामी
मकान संख्या : 87
उम्र : 35 लिंग : पुरुष
फोटो उपलब्ध

361 NMP1321926
निर्वाचक का नाम : बिमला पोडयामी
पति का नाम: दशमू पोडयामी
मकान संख्या : 87
उम्र : 31 लिंग : महिला
फोटो उपलब्ध

362 KSZ4549200
निर्वाचक का नाम : कमका माडवी
पिता का नाम: सुला
मकान संख्या : 88
उम्र : 50 लिंग : पुरुष
फोटो उपलब्ध

363 KSZ4548426
निर्वाचक का नाम : धनो माडवी
पिता का नाम: कमका
मकान संख्या : 88
उम्र : 41 लिंग : महिला
फोटो उपलब्ध

364 NMP1497999
निर्वाचक का नाम : बिमला मंडावी
पिता का नाम: मोटू मंडावी
मकान संख्या : 88
उम्र : 31 लिंग : महिला
फोटो उपलब्ध

365 NMP1830629
निर्वाचक का नाम : कमला पोयमी
पति का नाम: जुग्धर पोयमी पोयमी
मकान संख्या : 88
उम्र : 26 लिंग : महिला
फोटो उपलब्ध

366 NMP1829241
निर्वाचक का नाम : सुभाष मांडवी
पिता का नाम: कमक मांडवी मांडवी
मकान संख्या : 88
उम्र : 23 लिंग : पुरुष
फोटो उपलब्ध

367 NMP1829290
निर्वाचक का नाम : जगदीश मांडवी
पिता का नाम: कमका मांडवी
मकान संख्या : 88
उम्र : 21 लिंग : पुरुष
फोटो उपलब्ध

368 KSZ4116976
निर्वाचक का नाम : चैतू मांडवी
पिता का नाम: हान्दा
मकान संख्या : 88ख
उम्र : 52 लिंग : पुरुष
फोटो उपलब्ध

369 NMP0417246
निर्वाचक का नाम : आयती पोयामी
पति का नाम: परदेशी पोयामी
मकान संख्या : 88क
उम्र : 50 लिंग : महिला
फोटो उपलब्ध

370 KSZ4548244
निर्वाचक का नाम : पाण्डो मांडवी
पति का नाम: चैतू
मकान संख्या : 88ख
उम्र : 49 लिंग : महिला
फोटो उपलब्ध

371 NMP1321900
निर्वाचक का नाम : जुगधर पोयामी
पिता का नाम: परदेशी पोयामी
मकान संख्या : 88 क
उम्र : 29 लिंग : पुरुष
फोटो उपलब्ध

372 KSZ4548905
निर्वाचक का नाम : बूटकी मौर्य
पति का नाम: मोसू
मकान संख्या : 91
उम्र : 55 लिंग : महिला
फोटो उपलब्ध

373 NMP0417253
निर्वाचक का नाम : लखमु राम मौर्य
पिता का नाम: मोसू राम मौर्य
मकान संख्या : 91
उम्र : 37 लिंग : पुरुष
फोटो उपलब्ध

374 NMP1092493
निर्वाचक का नाम : मनीता मौर्य
पति का नाम: लखमु राम मौर्य
मकान संख्या : 91
उम्र : 37 लिंग : महिला
फोटो उपलब्ध

375 NMP1233733
निर्वाचक का नाम : कमलबती वेटटी
पति का नाम: बामन वेटटी
मकान संख्या : 91/अ
उम्र : 41 लिंग : महिला
फोटो उपलब्ध

376 KSZ4549218
निर्वाचक का नाम : पन्डरू मौर्य
पिता का नाम: मनेर मौर्य
मकान संख्या : 92
उम्र : 54 लिंग : पुरुष
फोटो उपलब्ध

377 KSZ4548582
निर्वाचक का नाम : मंगलदेई मौर्य
पति का नाम: पन्डरू मौर्य
मकान संख्या : 92
उम्र : 50 लिंग : महिला
फोटो उपलब्ध

378 NMP1014711
निर्वाचक का नाम : रमेश वेटटी
पिता का नाम: पण्डरु वेटटी
मकान संख्या : 92
उम्र : 39 लिंग : पुरुष
फोटो उपलब्ध

379 NMP1014729
निर्वाचक का नाम : मंगली वेटटी
पति का नाम: रमेश वेटटी
मकान संख्या : 92
उम्र : 36 लिंग : महिला
फोटो उपलब्ध

380 NMP1627611
निर्वाचक का नाम : सोनी मौर्य
पति का नाम: महेश कुमार मौर्य
मकान संख्या : 92
उम्र : 34 लिंग : महिला
फोटो उपलब्ध

381 NMP1152859
निर्वाचक का नाम : महेश कुमार मौर्य
पिता का नाम: पण्डरू मौर्य
मकान संख्या : 92
उम्र : 30 लिंग : पुरुष
फोटो उपलब्ध

382 NMP0784199
निर्वाचक का नाम : गंगा मौर्य
पिता का नाम: कनेर मौर्य
मकान संख्या : 92क
उम्र : 36 लिंग : पुरुष
फोटो उपलब्ध

383 NMP0784207
निर्वाचक का नाम : मालती मौर्य
पति का नाम: गंगा मौर्य
मकान संख्या : 92क
उम्र : 35 लिंग : महिला
फोटो उपलब्ध

384 KSZ4548285
निर्वाचक का नाम : सुकड़ी मौर्य
पति का नाम: बुधराम
मकान संख्या : 93
उम्र : 55 लिंग : महिला
फोटो उपलब्ध

385 KSZ4116984
निर्वाचक का नाम : बुदनी मौर्य
पिता का नाम: बुधराम
मकान संख्या : 93
उम्र : 35 लिंग : महिला
फोटो उपलब्ध

386 KSZ4117149
निर्वाचक का नाम : हुंगी पोयामी
पति का नाम: सुकालु
मकान संख्या : 96
उम्र : 55 लिंग : महिला
फोटो उपलब्ध

387 NMP1571819
निर्वाचक का नाम : सोमारी पोयामी
पति का नाम: सोमारू पोयामी
मकान संख्या : 96
उम्र : 47 लिंग : महिला
फोटो उपलब्ध

388 NMP0417287
निर्वाचक का नाम : मंहागी पोयामी
पति का नाम: बुधराम पोयामी
मकान संख्या : 96
उम्र : 37 लिंग : महिला
फोटो उपलब्ध

389 NMP1627587
निर्वाचक का नाम : सुखमती पोयामी
पिता का नाम: सोमारू पोयामी
मकान संख्या : 96
उम्र : 24 लिंग : महिला
फोटो उपलब्ध

390 NMP0417295
निर्वाचक का नाम : भीमा पोयामी
पिता का नाम: मुदोड़ी पोयामी
मकान संख्या : 97
उम्र : 55 लिंग : पुरुष
फोटो उपलब्ध

391 NMP1571546
निर्वाचक का नाम : राजे मंडावी
पति का नाम: पाकलू मंडावी
मकान संख्या : 101
उम्र : 47 लिंग : महिला
फोटो उपलब्ध

392 NMP1932417
निर्वाचक का नाम : जयमनी सोढ़ी
पति का नाम: सोनारू सोढ़ी
मकान संख्या : 101
उम्र : 21 लिंग : महिला
फोटो उपलब्ध

393 NMP1948298
निर्वाचक का नाम : सोनारू सोढ़ी
पिता का नाम: माठा सोढ़ी
मकान संख्या : 101
उम्र : 26 लिंग : पुरुष
फोटो उपलब्ध

394 NMP1928852
निर्वाचक का नाम : सन्नी कश्यप
पति का नाम: जोगो कश्यप
मकान संख्या : 102
उम्र : 66 लिंग : महिला
फोटो उपलब्ध

395 NMP1830603
निर्वाचक का नाम : बोडे वेट्टी
पति का नाम: मिल्कू वेट्टी वेट्टी
मकान संख्या : 102
उम्र : 61 लिंग : महिला
फोटो उपलब्ध

396 NMP1830587
निर्वाचक का नाम : सोमारू वेट्टी
पिता का नाम: मिल्कू वेट्टी वेट्टी
मकान संख्या : 102
उम्र : 33 लिंग : पुरुष
फोटो उपलब्ध

397 NMP1668383
निर्वाचक का नाम : हेमली कश्यप
पति का नाम: सानू राम कश्यप
मकान संख्या : 102
उम्र : 32 लिंग : महिला
फोटो उपलब्ध

398 NMP1571868
निर्वाचक का नाम : समलु पोयामी
माता का नाम: सन्नी पोयामी
मकान संख्या : 102
उम्र : 31 लिंग : पुरुष
फोटो उपलब्ध

399 NMP1830595
निर्वाचक का नाम : फूलमणि वेट्टी
पति का नाम: सोमारू वेट्टी वेट्टी
मकान संख्या : 102
उम्र : 30 लिंग : महिला
फोटो उपलब्ध

400 NMP1830579
निर्वाचक का नाम : सोणरू वेट्टी
पिता का नाम: मिल्कू वेट्टी वेट्टी
मकान संख्या : 102
उम्र : 29 लिंग : पुरुष
फोटो उपलब्ध

401 NMP1571843
निर्वाचक का नाम : सानु राम कश्यप
अन्य: सन्नी कश्यप
मकान संख्या : 102
उम्र : 26 लिंग : पुरुष
फोटो उपलब्ध

402 NMP1888494
निर्वाचक का नाम : गोविन्द कश्यप
पिता का नाम: मासो कश्यप
मकान संख्या : 104
उम्र : 25 लिंग : पुरुष
फोटो उपलब्ध

403 NMP0947507
निर्वाचक का नाम : सोमारू मौर्य
पिता का नाम: बामन मौर्य
मकान संख्या : 105
उम्र : 31 लिंग : पुरुष
फोटो उपलब्ध

404 NMP0947515
निर्वाचक का नाम : महांगू वेटटी
पिता का नाम: दशरू वेटटी
मकान संख्या : 105
उम्र : 31 लिंग : पुरुष
फोटो उपलब्ध

405 NMP1500040
निर्वाचक का नाम : बबलू वेट्टी
पिता का नाम: दशरू वेट्टी
मकान संख्या : 105
उम्र : 28 लिंग : पुरुष
फोटो उपलब्ध

406 NMP1830405
निर्वाचक का नाम : बबलु वेट्टी
माता का नाम: मंगली मोर्या मौर्य
मकान संख्या : 105
उम्र : 26 लिंग : पुरुष
फोटो उपलब्ध

407 NMP1831510
निर्वाचक का नाम : जैयाम वेट्टी
पति का नाम: बबलू वेट्टी वेट्टी
मकान संख्या : 105
उम्र : 24 लिंग : महिला
फोटो उपलब्ध

408 KSZ4117156
निर्वाचक का नाम : मासो पोयामी
पति का नाम: मुदोड़ी
मकान संख्या : 97
उम्र : 65 लिंग : महिला
फोटो उपलब्ध

409 NMP0417352
निर्वाचक का नाम : बन्डरो पोडयामी
पति का नाम: मुदोड़ी पोडयामी
मकान संख्या : 97
उम्र : 57 लिंग : महिला
फोटो उपलब्ध

410 NMP0947523
निर्वाचक का नाम : जटूराम पोयामी
पिता का नाम: मुदौड़ी पोयामी
मकान संख्या : 97
उम्र : 37 लिंग : पुरुष
फोटो उपलब्ध

411 NMP0947549
निर्वाचक का नाम : समलू पोयामी
पिता का नाम: मुदौड़ी पोयामी
मकान संख्या : 97
उम्र : 34 लिंग : पुरुष
फोटो उपलब्ध

412 NMP1233758
निर्वाचक का नाम : नरेश पोयामी
पिता का नाम: मुदौडी पोयामी
मकान संख्या : 97
उम्र : 31 लिंग : पुरुष
फोटो उपलब्ध

413 NMP1321801
निर्वाचक का नाम : सन्नो पोयामी
पति का नाम: समलू पोयामी
मकान संख्या : 97
उम्र : 30 लिंग : महिला
फोटो उपलब्ध

414 KSZ4117164
निर्वाचक का नाम : मासे पोयामी
पिता का नाम: सहदेब
मकान संख्या : 98
उम्र : 69 लिंग : महिला
फोटो उपलब्ध

415 KSZ4549606
निर्वाचक का नाम : मुन्ना पोयामी
पिता का नाम: आयतु
मकान संख्या : 100
उम्र : 42 लिंग : पुरुष
फोटो उपलब्ध

416 KSZ4117008
निर्वाचक का नाम : बुधरी पोयामी
पति का नाम: मुन्ना
मकान संख्या : 100
उम्र : 38 लिंग : महिला
फोटो उपलब्ध

417 NMP1499557
निर्वाचक का नाम : आयतु मंडावी
पिता का नाम: पाकलू मंडावी
मकान संख्या : 101
उम्र : 26 लिंग : पुरुष
फोटो उपलब्ध

418 NMP1888437
निर्वाचक का नाम : पीडे मंडावी
पति का नाम: आयतु मंडावी
मकान संख्या : 101
उम्र : 26 लिंग : महिला
फोटो उपलब्ध

419 NMP1499516
निर्वाचक का नाम : हान्दो मण्डावी
पिता का नाम: पाकलू मण्डावी
मकान संख्या : 101B
उम्र : 28 लिंग : पुरुष
फोटो उपलब्ध

420 NMP1928902
निर्वाचक का नाम : सुकमती मंडावी
पति का नाम: हंदो मंडावी
मकान संख्या : 101 बी
उम्र : 26 लिंग : महिला
फोटो उपलब्ध

421 NMP1499540
निर्वाचक का नाम : विज्जो मण्डावी
पति का नाम: सुखराम मण्डावी
मकान संख्या : 101KH
उम्र : 51 लिंग : महिला
फोटो उपलब्ध

422 NMP1499532
निर्वाचक का नाम : सुखराम मण्डावी
पिता का नाम: बुधू मण्डावी
मकान संख्या : 101KH
उम्र : 38 लिंग : पुरुष
फोटो उपलब्ध

423 KSZ4116968
निर्वाचक का नाम : सुकड़ी मौर्य
पति का नाम: कनेर
मकान संख्या : 101ग
उम्र : 57 लिंग : महिला
फोटो उपलब्ध

424 NMP0417329
निर्वाचक का नाम : पोदिये मौर्य
पति का नाम: राजू मौर्य
मकान संख्या : 101ग
उम्र : 43 लिंग : महिला
फोटो उपलब्ध

425 KSZ4549499
निर्वाचक का नाम : सोमारु मंडावी
पिता का नाम: हिरमा
मकान संख्या : 101घ
उम्र : 41 लिंग : पुरुष
फोटो उपलब्ध

426 KSZ4116950
निर्वाचक का नाम : पायको मांडवी
पति का नाम: सोमारु
मकान संख्या : 101ध
उम्र : 39 लिंग : महिला
फोटो उपलब्ध

427 KSZ4549598
निर्वाचक का नाम : सोनमती पोयामी
पिता का नाम: आयतु
मकान संख्या : 102
उम्र : 40 लिंग : महिला
फोटो उपलब्ध

428 NMP1499565
निर्वाचक का नाम : पालो कश्यप
पति का नाम: समलू कश्यप
मकान संख्या : 102
उम्र : 29 लिंग : महिला
फोटो उपलब्ध

429 NMP1922632
निर्वाचक का नाम : इलो कश्यप
माता का नाम: सन्नी कश्यप
मकान संख्या : 102
उम्र : 29 लिंग : महिला
फोटो उपलब्ध

430 NMP1322015
निर्वाचक का नाम : सुमन पोयामी
पिता का नाम: जोगो पोयामी
मकान संख्या : 102
उम्र : 28 लिंग : पुरुष
फोटो उपलब्ध

431 NMP1922863
निर्वाचक का नाम : सुमन कश्यप
पिता का नाम: जोगो कश्यप
मकान संख्या : 102
उम्र : 28 लिंग : पुरुष
फोटो उपलब्ध

432 KSZ4548657
निर्वाचक का नाम : मोगो पोयामी
पति का नाम: छेन्डी
मकान संख्या : 103
उम्र : 52 लिंग : महिला
फोटो उपलब्ध

433 NMP0784215
निर्वाचक का नाम : बुधराम पोयामी
पिता का नाम: छेडी पोयामी
मकान संख्या : 103
उम्र : 38 लिंग : पुरुष
फोटो उपलब्ध

434 KSZ4116943
निर्वाचक का नाम : हुंगा सोढी
पिता का नाम: काना
मकान संख्या : 103क
उम्र : 37 लिंग : पुरुष
फोटो उपलब्ध

435 NMP1948389
निर्वाचक का नाम : सोनारू सोढ़ी
अन्य: हुंगा सोढ़ी
मकान संख्या : 103का
उम्र : 26 लिंग : पुरुष
फोटो उपलब्ध

436 KSZ4548939
निर्वाचक का नाम : मंगली सोढी
पति का नाम: हुंगा
मकान संख्या : 103क
उम्र : 35 लिंग : महिला
फोटो उपलब्ध

437 NMP1932425
निर्वाचक का नाम : सुकरी कश्यप
पति का नाम: बोरगा कश्यप
मकान संख्या : 104
उम्र : 65 लिंग : महिला
फोटो उपलब्ध

438 KSZ4549028
निर्वाचक का नाम : मासो पोयामी
पिता का नाम: चालकी
मकान संख्या : 104
उम्र : 51 लिंग : पुरुष
फोटो उपलब्ध

439 KSZ4548897
निर्वाचक का नाम : मगलदई पोयामी
पति का नाम: मासो
मकान संख्या : 104
उम्र : 45 लिंग : महिला
फोटो उपलब्ध

440 KSZ4549317
निर्वाचक का नाम : बामन मौर्य
पिता का नाम: शंकर मौर्य
मकान संख्या : 105
उम्र : 70 लिंग : पुरुष
फोटो उपलब्ध

441 KSZ4548749
निर्वाचक का नाम : जोगी मौर्य
पति का नाम: बामन मौर्य
मकान संख्या : 105
उम्र : 55 लिंग : महिला
फोटो उपलब्ध

442 KSZ4117198
निर्वाचक का नाम : मंगली मौर्य
पिता का नाम: दसरू मौर्य
मकान संख्या : 105
उम्र : 46 लिंग : महिला
फोटो उपलब्ध

443 KSZ4549580
निर्वाचक का नाम : मनेर सिंह मौर्य
पिता का नाम: शंकर मौर्य
मकान संख्या : 105
उम्र : 41 लिंग : पुरुष
फोटो उपलब्ध

444 KSZ4548616
निर्वाचक का नाम : सुको मौर्य
पति का नाम: मनेरसिंह मौर्य
मकान संख्या : 105
उम्र : 38 लिंग : महिला
फोटो उपलब्ध

445 NMP0417337
निर्वाचक का नाम : हडमोराम मौर्य
पिता का नाम: बामनराम मौर्य
मकान संख्या : 105
उम्र : 36 लिंग : पुरुष
फोटो उपलब्ध

446 NMP0856088
निर्वाचक का नाम : बुदरी मौर्य
पति का नाम: हडमो राम मौर्य
मकान संख्या : 105
उम्र : 35 लिंग : महिला
फोटो उपलब्ध

447 NMP1957331
निर्वाचक का नाम : बैदूराम मौर्य
पिता का नाम: बामन मौर्य
मकान संख्या : 105
उम्र : 20 लिंग : पुरुष
फोटो उपलब्ध

448 NMP1957364
निर्वाचक का नाम : सन्तु मौर्य
पिता का नाम: मनेर मौर्य
मकान संख्या : 105
उम्र : 20 लिंग : पुरुष
फोटो उपलब्ध

449 NMP1952423
निर्वाचक का नाम : सुनील कुमार मौर्य
पिता का नाम: मनेर सिंह मौर्य
मकान संख्या : 105
उम्र : 19 लिंग : पुरुष
फोटो उपलब्ध

450 NMP1499607
निर्वाचक का नाम : रामबती वेट्टी
पति का नाम: सहारा वेट्टी
मकान संख्या : 110
उम्र : 30 लिंग : महिला
फोटो उपलब्ध

451 NMP0903906
निर्वाचक का नाम : विमला मंडावी
पति का नाम: सदाराम मंडावी
मकान संख्या : 55
उम्र : 41 लिंग : महिला
फोटो उपलब्ध

452 NMP1907641
निर्वाचक का नाम : रामलाल मंडावी
पिता का नाम: सदाराम मंडावी
मकान संख्या : 55
उम्र : 24 लिंग : पुरुष
फोटो उपलब्ध

453 NMP1909423
निर्वाचक का नाम : गुडडू मंडावी
पिता का नाम: पांडरू मंडावी
मकान संख्या : 55
उम्र : 20 लिंग : पुरुष
फोटो उपलब्ध

454 NMP1906684
निर्वाचक का नाम : राजकुमार मांडवी
पिता का नाम: सदाराम मंडावी
मकान संख्या : 55
उम्र : 18 लिंग : पुरुष
फोटो उपलब्ध

455 NMP1571520
निर्वाचक का नाम : मंगली मंडावी
पति का नाम: शिवलाल मंडावी
मकान संख्या : 55ए
उम्र : 31 लिंग : महिला
फोटो उपलब्ध

456 NMP1827617
निर्वाचक का नाम : लखमी मण्डावी
पिता का नाम: पण्डरू मण्डावी
मकान संख्या : 55बी
उम्र : 31 लिंग : महिला
फोटो उपलब्ध

457 NMP1827658
निर्वाचक का नाम : लखीराम मण्डावी
पिता का नाम: पण्डरु मण्डावी
मकान संख्या : 55बी
उम्र : 23 लिंग : पुरुष
फोटो उपलब्ध

458 KSZ4547527
निर्वाचक का नाम : सदाराम मंडावी
पिता का नाम: हडमो
मकान संख्या : 55अ
उम्र : 37 लिंग : पुरुष
फोटो उपलब्ध

459 KSZ4547436
निर्वाचक का नाम : हडमो मंडावी
पिता का नाम: मासा
मकान संख्या : 55/ए
उम्र : 57 लिंग : पुरुष
फोटो उपलब्ध

460 KSZ4117370
निर्वाचक का नाम : पन्डरू मंडावी
पिता का नाम: सुकमन
मकान संख्या : 55/बी
उम्र : 50 लिंग : पुरुष
फोटो उपलब्ध

461 NMP1152818
निर्वाचक का नाम : शिवलाल मंडावी
पिता का नाम: हडमो मंडावी
मकान संख्या : 55 ए
उम्र : 34 लिंग : पुरुष
फोटो उपलब्ध

462 NMP0903914
निर्वाचक का नाम : बुटकी मंडावी
पति का नाम: बुधराम मंडावी
मकान संख्या : 55/बी
उम्र : 52 लिंग : महिला
फोटो उपलब्ध

463 NMP1826825
निर्वाचक का नाम : रमेश मंडावी
पिता का नाम: बुधराम मंडावी
मकान संख्या : 59 बी
उम्र : 21 लिंग : पुरुष
फोटो उपलब्ध

464 KSZ4117396
निर्वाचक का नाम : जयंती ठाकुर
पति का नाम: समलू ठाकुर
मकान संख्या : 106
उम्र : 52 लिंग : महिला
फोटो उपलब्ध

465 KSZ4549069
निर्वाचक का नाम : सुखराम ठाकुर
पिता का नाम: सोनसाय बघेल
मकान संख्या : 106
उम्र : 46 लिंग : पुरुष
फोटो उपलब्ध

466 KSZ4549077
निर्वाचक का नाम : सुक रु ठाकुर
पिता का नाम: सोनसाय ठाकुर
मकान संख्या : 106
उम्र : 43 लिंग : पुरुष
फोटो उपलब्ध

467 NMP0417360
निर्वाचक का नाम : तुलसी ठाकुर
पति का नाम: सुखराम ठाकुर
मकान संख्या : 106
उम्र : 41 लिंग : महिला
फोटो उपलब्ध

468 KSZ4548608
निर्वाचक का नाम : सोनमती ठाकुर
पति का नाम: सुकरू ठाकुर
मकान संख्या : 106
उम्र : 39 लिंग : महिला
फोटो उपलब्ध

469 NMP1152792
निर्वाचक का नाम : छोटू राम ठाकुर
माता का नाम: जानकी ठाकुर
मकान संख्या : 106
उम्र : 31 लिंग : पुरुष
फोटो उपलब्ध

470 NMP1627496
निर्वाचक का नाम : सुरीता ठाकुर
पिता का नाम: छीटू राम ठाकुर
मकान संख्या : 106
उम्र : 26 लिंग : महिला
फोटो उपलब्ध

471 NMP1826668
निर्वाचक का नाम : लछिन्दर कश्यप
पिता का नाम: सुकरु कश्यप
मकान संख्या : 106
उम्र : 23 लिंग : पुरुष
फोटो उपलब्ध

472 KSZ4548483
निर्वाचक का नाम : मंगो मंडावी
पति का नाम: आयतु मंडावी
मकान संख्या : 108
उम्र : 44 लिंग : महिला
फोटो उपलब्ध

473 NMP0417428
निर्वाचक का नाम : जटुराम मंडावी
पिता का नाम: आयतु मंडावी
मकान संख्या : 108
उम्र : 42 लिंग : पुरुष
फोटो उपलब्ध

474 NMP0417436
निर्वाचक का नाम : रदमा मंडावी
पति का नाम: जटुराम मंडावी
मकान संख्या : 108
उम्र : 37 लिंग : महिला
फोटो उपलब्ध

475 NMP1092428
निर्वाचक का नाम : पाण्डो मंडावी
पति का नाम: झुमरू मंडावी
मकान संख्या : 108
उम्र : 33 लिंग : महिला
फोटो उपलब्ध

476 NMP1092436
निर्वाचक का नाम : गोन्चु मंडावी
पिता का नाम: आयतु मंडावी
मकान संख्या : 108
उम्र : 32 लिंग : पुरुष
फोटो उपलब्ध

477 NMP1627488
निर्वाचक का नाम : सन्नी मंडावी
पति का नाम: गोन्चू मंडावी
मकान संख्या : 108
उम्र : 32 लिंग : महिला
फोटो उपलब्ध

478 KSZ4117362
निर्वाचक का नाम : बुदरी मंडावी
पति का नाम: पन्डरू मंडावी
मकान संख्या : 109
उम्र : 44 लिंग : महिला
फोटो उपलब्ध

479 KSZ4117123
निर्वाचक का नाम : बामन बेटटी
पिता का नाम: अमर
मकान संख्या : 110
उम्र : 71 लिंग : पुरुष
फोटो उपलब्ध

480 NMP1321835
निर्वाचक का नाम : सहारा वेटटी
पिता का नाम: बामन वेटटी
मकान संख्या : 110
उम्र : 28 लिंग : पुरुष
फोटो उपलब्ध

481 KSZ4549119
निर्वाचक का नाम : साधु पोयामी
पिता का नाम: चयन
मकान संख्या : 111
उम्र : 70 लिंग : पुरुष
फोटो उपलब्ध

482 NMP0417444
निर्वाचक का नाम : शांति पोयामी
पति का नाम: साधु पोयामी
मकान संख्या : 111
उम्र : 47 लिंग : महिला
फोटो उपलब्ध

483 NMP0417378
निर्वाचक का नाम : महादई माडवी
पति का नाम: बुधराम माडवी
मकान संख्या : 112
उम्र : 62 लिंग : महिला
फोटो उपलब्ध

484 KSZ4549614
निर्वाचक का नाम : सुदरू माडवी
पिता का नाम: बुधराम
मकान संख्या : 112
उम्र : 50 लिंग : पुरुष
फोटो उपलब्ध

485 KSZ4548442
निर्वाचक का नाम : पांडो माडवी
पति का नाम: सुदरु
मकान संख्या : 112
उम्र : 42 लिंग : महिला
फोटो उपलब्ध

486 NMP1092444
निर्वाचक का नाम : जगतुराम मंडावी
पिता का नाम: बुधराम मंडावी
मकान संख्या : 112
उम्र : 31 लिंग : पुरुष
फोटो उपलब्ध

487 KSZ4548525
निर्वाचक का नाम : कुमारी कश्यप
पति का नाम: मिलकू कश्यप
मकान संख्या : 113
उम्र : 65 लिंग : महिला
फोटो उपलब्ध

488 NMP1092477
निर्वाचक का नाम : प्रेमसिह कश्यप
पिता का नाम: अर्कित कश्यप
मकान संख्या : 113
उम्र : 48 लिंग : पुरुष
फोटो उपलब्ध

489 NMP0417469
निर्वाचक का नाम : ललिता कश्यप
पति का नाम: सुखदेव कश्यप
मकान संख्या : 113
उम्र : 37 लिंग : महिला
फोटो उपलब्ध

490 NMP1092451
निर्वाचक का नाम : मुकुन्द कश्यप
पिता का नाम: मिलकु कश्यप
मकान संख्या : 113
उम्र : 33 लिंग : पुरुष
फोटो उपलब्ध

491 NMP1092469
निर्वाचक का नाम : फगनु कश्यप
पिता का नाम: मिलकु कश्यप
मकान संख्या : 113
उम्र : 31 लिंग : पुरुष
फोटो उपलब्ध

492 NMP1909332
निर्वाचक का नाम : शांति कश्यप
पति का नाम: मुकुंद कश्यप
मकान संख्या : 113
उम्र : 30 लिंग : महिला
फोटो उपलब्ध

493 NMP1827443
निर्वाचक का नाम : रानी कश्यप
पति का नाम: फगनु कश्यप
मकान संख्या : 113
उम्र : 21 लिंग : महिला
फोटो उपलब्ध

494 NMP1499524
निर्वाचक का नाम : लखमी मण्डावी
पति का नाम: जगतुराम मण्डावी
मकान संख्या : 124
उम्र : 28 लिंग : महिला
फोटो उपलब्ध

मतदाताओं की संक्षिप्त विवरणी :

A) मतदाताओं की संख्या :

		नामावली का प्रकार	निर्वाचक नामावली की पहचान :	**मतदाताओं की संख्या :**			
				पुरुष	महिला	तृतीय लिंग	कुल
I	मूल	मूल नामावली	समस्त पूरकों को को एकीकृत कर बनाई गई विशेष गहन पुनरीक्षण 2026 की मूल निर्वाचक नामावली	242	252	0	494
				242	252	0	494

निर्वाचक रजिस्ट्रीकरण अधिकारी के हस्ताक्षर