निर्वाचक नामावली 2026 S26 छत्तीसगढ

विधानसभा क्षेत्र की संख्या, नाम और आरक्षण की स्थिति : 87 - चित्रकोट (अनुसूचित जनजाति)	**भाग संख्या : : 36**

लोकसभा निर्वाचन क्षेत्र की संख्या, नाम और आरक्षण स्थिति जिसमें विधानसभा क्षेत्र है : 10 - बस्तर (अनुसूचित जनजाति)

1. पुनरीक्षण का विवरण

पुनरीक्षण का वर्ष : 2026

अर्हता दिनांक : 01-01-2026

पुनरीक्षण का प्रकार : विशेष गहन पुनरीक्षण 2026

प्रकाशन की तिथि : 23-12-2025

निर्वाचक नामावली की पहचान :

समस्त पूरकों को एकीकृत कर बनायी गई विशेष गहन पुनरीक्षण 2026 की मूल निर्वाचक नामावली

2. भाग व मतदान क्षेत्र का विवरण :

इस भाग के अनुभाग की संख्या व नाम :

1-माता मंदिरपारा
2-स्कूलपारा
3-भीमागुडीपारा
4-बंजामीपारा
5-मरहानगुडाबदाम
6-इंदराभाटी
7-मेंढकाडोबरा

मुख्य शहर/गाँव	: चित्रकोट
डाकघर	: चित्रकोट
पुलिस स्टेशन	: लोहण्डीगुडा
पंचायत	: चित्रकोट
तहसील	: लोहाण्डीगुड़ा
अनुमंडल	: लोहंडीगुड़ा
जिला	: बस्तर (जगदलपुर)
पिन कोड	: 494010

3. मतदान केंद्र का विवरण

मतदान केंद्र की संख्या व नाम :

36 - चित्रकोट - 3

मतदान केंद्र का पता :

उच्च प्राथमिक शाला खरियागुड़ा चित्रकोट

मतदान केंद्र का प्रकार (पुरुष/महिला/सामान्य)	सामान्य
इस भाग में सहायक मतदान केन्द्रों की संख्या :	0

4. मतदाताओं की संख्या :

आरंभिक क्रम संख्या	अंतिम क्रम संख्या	मतदाताओं की संख्या			
		पुरुष	महिला	तृतीय लिंग	कुल
1	555	273	282	0	555

निर्वाचक रजिस्ट्रीकरण अधिकारी के हस्ताक्षर

Nazri Naksha

Google Map View

Polling Station Building Front View

Polling Station Front View

Cad View

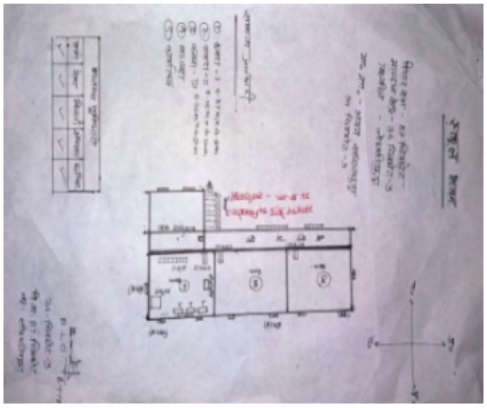

Key MAP View

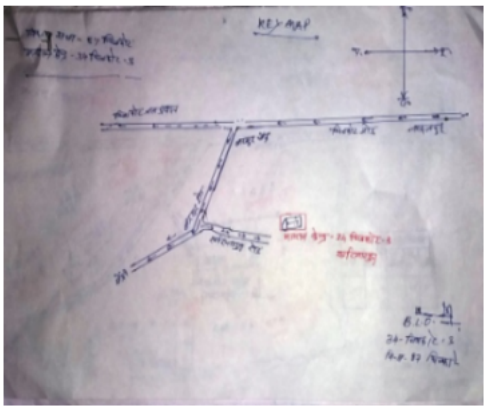

1 NMP0104224
निर्वाचक का नाम : लक्षनी कश्यप
पति का नाम: राजू कश्यप
मकान संख्या : 19/1
उम्र : 38 लिंग : महिला
फोटो उपलब्ध

2 NMP1870302
निर्वाचक का नाम : शिबो राम कश्यप
पिता का नाम: मोसू कश्यप
मकान संख्या : 48 मातामंदिर परा
उम्र : 40 लिंग : महिला
फोटो उपलब्ध

3 NMP1651579
निर्वाचक का नाम : उमेश कश्यप कश्यप
पिता का नाम: रतन कश्यप
मकान संख्या : 106 माता मंदिर पारा
उम्र : 27 लिंग : पुरुष
फोटो उपलब्ध

4 NMP1785955
निर्वाचक का नाम : कोंदी कश्यप
पति का नाम: जगरू कश्यप
मकान संख्या : 117
उम्र : 48 लिंग : महिला
फोटो उपलब्ध

5 NMP0103002
निर्वाचक का नाम : गोन्ची मौर्य
पति का नाम: सुमीत मौर्य
मकान संख्या : 151
उम्र : 67 लिंग : महिला
फोटो उपलब्ध

6 NMP0961136
निर्वाचक का नाम : कनक मौर्य
पिता का नाम: सुमित मौर्य
मकान संख्या : 151
उम्र : 35 लिंग : महिला
फोटो उपलब्ध

7 NMP1571215
निर्वाचक का नाम : मिटकी पोयाम
पति का नाम: मंगलू पोयाम
मकान संख्या : 152
उम्र : 39 लिंग : महिला
फोटो उपलब्ध

8 NMP1789239
निर्वाचक का नाम : तारा मौर्य
पिता का नाम: सुमीत मौर्य
मकान संख्या : 152
उम्र : 25 लिंग : महिला
फोटो उपलब्ध

9 NMP1033158
निर्वाचक का नाम : महेन्द्र सिंह कश्यप
पिता का नाम: लिटी राम कश्यप
मकान संख्या : 153
उम्र : 43 लिंग : पुरुष
फोटो उपलब्ध

10 NMP0103051
निर्वाचक का नाम : रामवती कश्यप
पति का नाम: बीजो कश्यप
मकान संख्या : 153
उम्र : 36 लिंग : महिला
फोटो उपलब्ध

11 NMP1033166
निर्वाचक का नाम : आसमती कश्यप
पति का नाम: महेन्द्र सिंह कश्यप
मकान संख्या : 153
उम्र : 36 लिंग : महिला
फोटो उपलब्ध

12 NMP1268366
निर्वाचक का नाम : सामबती कश्यप
पति का नाम: नरसू कश्यप
मकान संख्या : 154
उम्र : 29 लिंग : महिला
फोटो उपलब्ध

13 NMP1268069
निर्वाचक का नाम : नरसु कश्यप
पिता का नाम: मोसू कश्यप
मकान संख्या : 154
उम्र : 28 लिंग : पुरुष
फोटो उपलब्ध

14 NMP0103101
निर्वाचक का नाम : बुदरु कश्यप
पिता का नाम: सोनू कश्यप
मकान संख्या : 155
उम्र : 41 लिंग : पुरुष
फोटो उपलब्ध

15 NMP0103119
निर्वाचक का नाम : बोडोड़ कश्यप
पिता का नाम: सोनू कश्यप
मकान संख्या : 155
उम्र : 39 लिंग : पुरुष
फोटो उपलब्ध

16 NMP1268077
निर्वाचक का नाम : गागरीबाई कश्यप
पति का नाम: बुदरू कश्यप
मकान संख्या : 155
उम्र : 38 लिंग : महिला
फोटो उपलब्ध

17 NMP0103127
निर्वाचक का नाम : सुकाली कश्यप
पति का नाम: बोडोड कश्यप
मकान संख्या : 155
उम्र : 37 लिंग : महिला
फोटो उपलब्ध

18 NMP0103143
निर्वाचक का नाम : डेगो कश्यप
पिता का नाम: बाडा कश्यप
मकान संख्या : 156
उम्र : 49 लिंग : पुरुष
फोटो उपलब्ध

19 NMP0103150
निर्वाचक का नाम : सोनारी कश्यप
पति का नाम: डेगो कश्यप
मकान संख्या : 156
उम्र : 47 लिंग : महिला
फोटो उपलब्ध

20 NMP1033505
निर्वाचक का नाम : रामदई कश्यप
पति का नाम: मानकू राम कश्यप
मकान संख्या : 156
उम्र : 33 लिंग : महिला
फोटो उपलब्ध

21 NMP1921329
निर्वाचक का नाम : बूछी कश्यप
पिता का नाम: डेंगो कश्यप
मकान संख्या : 156
उम्र : 20 लिंग : महिला
फोटो उपलब्ध

22 NMP0103168
निर्वाचक का नाम : बुटू कश्यप
पिता का नाम: महादेव कश्यप
मकान संख्या : 157/2
उम्र : 53 लिंग : पुरुष
फोटो उपलब्ध

23 NMP0103176
निर्वाचक का नाम : फगनी कश्यप
पति का नाम: बुटू कश्यप
मकान संख्या : 157/2
उम्र : 50 लिंग : महिला
फोटो उपलब्ध

24 NMP1192210
निर्वाचक का नाम : महंगी कश्यप
पति का नाम: रमेश कश्यप
मकान संख्या : 157/2
उम्र : 34 लिंग : महिला
फोटो उपलब्ध

25 NMP1033463
निर्वाचक का नाम : रमेश कश्यप
पिता का नाम: बुटू कश्यप
मकान संख्या : 157/2
उम्र : 33 लिंग : पुरुष
फोटो उपलब्ध

26 NMP1469527
निर्वाचक का नाम : दिनेश कुमार कश्यप
पिता का नाम: बुटु राम कश्यप
मकान संख्या : 157/2
उम्र : 30 लिंग : पुरुष
फोटो उपलब्ध

27 NMP1192228
निर्वाचक का नाम : सोमारू कश्यप
पिता का नाम: बुटु कश्यप
मकान संख्या : 157/2
उम्र : 29 लिंग : पुरुष
फोटो उपलब्ध

28 NMP1839513
निर्वाचक का नाम : मोती कश्यप
पति का नाम: सोमारू कश्यप
मकान संख्या : 157/2
उम्र : 27 लिंग : महिला
फोटो उपलब्ध

29 NMP0103192
निर्वाचक का नाम : बुधनी कश्यप
पति का नाम: महादेव कश्यप
मकान संख्या : 157/3
उम्र : 83 लिंग : महिला
फोटो उपलब्ध

30 NMP0103200
निर्वाचक का नाम : हडमो कश्यप
पिता का नाम: महादेव कश्यप
मकान संख्या : 157/3
उम्र : 55 लिंग : पुरुष
फोटो उपलब्ध

31 NMP0103218
निर्वाचक का नाम : गागरी कश्यप
पति का नाम: हडमो कश्यप
मकान संख्या : 157/3
उम्र : 53 लिंग : महिला
फोटो उपलब्ध

32 NMP0103226
निर्वाचक का नाम : लखमूराम कश्यप
पिता का नाम: हडमो कश्यप
मकान संख्या : 157/3
उम्र : 35 लिंग : पुरुष
फोटो उपलब्ध

33 NMP1469394
निर्वाचक का नाम : मासे कश्यप
पति का नाम: लखमू कश्यप
मकान संख्या : 157/3
उम्र : 29 लिंग : महिला
फोटो उपलब्ध

34 NMP0686758
निर्वाचक का नाम : मोगो कश्यप
पिता का नाम: हिरदू कश्यप
मकान संख्या : 158
उम्र : 51 लिंग : पुरुष
फोटो उपलब्ध

35 NMP0103283
निर्वाचक का नाम : सुबो कश्यप
पिता का नाम: हिरदू कश्यप
मकान संख्या : 158
उम्र : 41 लिंग : पुरुष
फोटो उपलब्ध

36 NMP0103291
निर्वाचक का नाम : नीलाबती कश्यप
पति का नाम: सुबो कश्यप
मकान संख्या : 158
उम्र : 39 लिंग : महिला
फोटो उपलब्ध

37 NMP1839349
निर्वाचक का नाम : रंगोबती कश्यप
पिता का नाम: मंगलू कश्यप
मकान संख्या : 158
उम्र : 27 लिंग : महिला
फोटो उपलब्ध

38 NMP1839455
निर्वाचक का नाम : गुड्डी राम कश्यप
पिता का नाम: मंगलू कश्यप
मकान संख्या : 158
उम्र : 25 लिंग : पुरुष
फोटो उपलब्ध

39 NMP1684364
निर्वाचक का नाम : सुदर कश्यप
पिता का नाम: सुबो कश्यप
मकान संख्या : 158 माता मंदिर पारा
उम्र : 28 लिंग : पुरुष
फोटो उपलब्ध

40 NMP1684380
निर्वाचक का नाम : जगबती कश्यप
पति का नाम: सुदर कश्यप
मकान संख्या : 158 माता मंदिर पारा
उम्र : 28 लिंग : महिला
फोटो उपलब्ध

41 NMP0103317
निर्वाचक का नाम : लखमी कश्यप
पति का नाम: सुकू कश्यप
मकान संख्या : 159
उम्र : 66 लिंग : महिला
फोटो उपलब्ध

42 NMP0103325
निर्वाचक का नाम : कानी कश्यप
पिता का नाम: टिगो कश्यप
मकान संख्या : 159
उम्र : 59 लिंग : महिला
फोटो उपलब्ध

43 NMP0961102
निर्वाचक का नाम : सादू राम कश्यप
पिता का नाम: सुकु कश्यप
मकान संख्या : 159
उम्र : 35 लिंग : पुरुष
फोटो उपलब्ध

44 NMP0961094
निर्वाचक का नाम : आयतु कश्यप
पिता का नाम: सुकु कश्यप
मकान संख्या : 159
उम्र : 33 लिंग : पुरुष
फोटो उपलब्ध

45 NMP0961086
निर्वाचक का नाम : पाण्डो कश्यप
पति का नाम: आयतु कश्यप
मकान संख्या : 159
उम्र : 31 लिंग : महिला
फोटो उपलब्ध

46 NMP1862960
निर्वाचक का नाम : दशरथ कश्यप
पिता का नाम: सुकू कश्यप
मकान संख्या : 159
उम्र : 22 लिंग : पुरुष
फोटो उपलब्ध

47 NMP1862994
निर्वाचक का नाम : आयते कश्यप
पति का नाम: दशरथ कश्यप
मकान संख्या : 159
उम्र : 22 लिंग : महिला
फोटो उपलब्ध

48 NMP0103333
निर्वाचक का नाम : जयदेव कश्यप
पिता का नाम: भीमा कश्यप
मकान संख्या : 160
उम्र : 67 लिंग : पुरुष
फोटो उपलब्ध

49 NMP0103341
निर्वाचक का नाम : समलूराम कश्यप
पिता का नाम: जयदेव कश्यप
मकान संख्या : 160
उम्र : 38 लिंग : पुरुष
फोटो उपलब्ध

50 NMP0103358
निर्वाचक का नाम : बुधराम कश्यप
पिता का नाम: भीमा कश्यप
मकान संख्या : 160/2
उम्र : 65 लिंग : पुरुष
फोटो उपलब्ध

51 NMP0103366
निर्वाचक का नाम : लुदरी कश्यप
पति का नाम: बुधराम कश्यप
मकान संख्या : 160/2
उम्र : 63 लिंग : महिला
फोटो उपलब्ध

52 NMP0961037
निर्वाचक का नाम : नीलुराम कश्यप
पिता का नाम: बुधराम कश्यप
मकान संख्या : 160/2
उम्र : 33 लिंग : पुरुष
फोटो उपलब्ध

53 NMP1356252
निर्वाचक का नाम : रमना कश्यप
पति का नाम: नीलूराम कश्यप
मकान संख्या : 160/2
उम्र : 29 लिंग : महिला
फोटो उपलब्ध

54 NMP1557453
निर्वाचक का नाम : मानकु कश्यप
पिता का नाम: बुधराम कश्यप
मकान संख्या : 160/2
उम्र : 28 लिंग : पुरुष
फोटो उपलब्ध

55 NMP0103374
निर्वाचक का नाम : मासे कश्यप
पिता का नाम: भीमा कश्यप
मकान संख्या : 161
उम्र : 68 लिंग : महिला
फोटो उपलब्ध

56 NMP0103390
निर्वाचक का नाम : लखमी मौर्य
पति का नाम: बुदरू मौर्य
मकान संख्या : 161/1
उम्र : 67 लिंग : महिला
फोटो उपलब्ध

57 NMP1033471
निर्वाचक का नाम : सोमारू मौर्य
पिता का नाम: बुदरू मौर्य
मकान संख्या : 161/1
उम्र : 32 लिंग : पुरुष
फोटो उपलब्ध

58 NMP1786045
निर्वाचक का नाम : मुन्ना राम मौर्य
पिता का नाम: बदरू राम मौर्य
मकान संख्या : 161/1
उम्र : 22 लिंग : पुरुष
फोटो उपलब्ध

59 NMP1785997
निर्वाचक का नाम : मंगलू राम मौर्य
पिता का नाम: बदरू राम मौर्य
मकान संख्या : 162
उम्र : 29 लिंग : पुरुष
फोटो उपलब्ध

60 NMP0103416
निर्वाचक का नाम : कोयली मौर्य
पति का नाम: मुंदी मौर्य
मकान संख्या : 163/1
उम्र : 80 लिंग : महिला
फोटो उपलब्ध

61 NMP1795061
निर्वाचक का नाम : मोटू मौर्य
पिता का नाम: बेलकू मौर्य
मकान संख्या : 163/1
उम्र : 29 लिंग : पुरुष
फोटो उपलब्ध

62 NMP0103424
निर्वाचक का नाम : सीनारु कश्यप
पिता का नाम: मानू कश्यप
मकान संख्या : 164
उम्र : 65 लिंग : पुरुष
फोटो उपलब्ध

63 NMP1007384
निर्वाचक का नाम : चितो कश्यप
पिता का नाम: सोमारू कश्यप
मकान संख्या : 164
उम्र : 36 लिंग : महिला
फोटो उपलब्ध

64 NMP1557461
निर्वाचक का नाम : फुलो कश्यप
पिता का नाम: सोनारू कश्यप
मकान संख्या : 164
उम्र : 28 लिंग : महिला
फोटो उपलब्ध

65 NMP0103440
निर्वाचक का नाम : जोगा मैर्य
पिता का नाम: बोन्जा मैर्य
मकान संख्या : 165
उम्र : 50 लिंग : पुरुष
फोटो उपलब्ध

66 NMP0103457
निर्वाचक का नाम : सुकमती मैर्य
पति का नाम: पेदा मैर्य
मकान संख्या : 165
उम्र : 46 लिंग : महिला
फोटो उपलब्ध

67 NMP1268473
निर्वाचक का नाम : सनको मौर्य
पति का नाम: जोगा मौर्य
मकान संख्या : 165
उम्र : 40 लिंग : महिला
फोटो उपलब्ध

68 NMP0103465
निर्वाचक का नाम : पेदा मैर्य
पिता का नाम: बोन्जा मैर्य
मकान संख्या : 165/1
उम्र : 47 लिंग : पुरुष
फोटो उपलब्ध

69 NMP1676584
निर्वाचक का नाम : मुयाराम मौर्य
पिता का नाम: पेड्डा मौर्य
मकान संख्या : 165/1
उम्र : 25 लिंग : पुरुष
फोटो उपलब्ध

70 NMP1794890
निर्वाचक का नाम : दशरू मौर्य
पिता का नाम: पेदा मौर्य
मकान संख्या : 165/1
उम्र : 20 लिंग : पुरुष
फोटो उपलब्ध

71 NMP0103473
निर्वाचक का नाम : सोमारी मैर्य
पति का नाम: झिमटू मैर्य
मकान संख्या : 166
उम्र : 59 लिंग : महिला
फोटो उपलब्ध

72 NMP0103481
निर्वाचक का नाम : बोदी कश्यप
पिता का नाम: कोसो कश्यप
मकान संख्या : 167
उम्र : 57 लिंग : पुरुष
फोटो उपलब्ध

73 NMP0103499
निर्वाचक का नाम : गागरी कश्यप
पति का नाम: बोदी कश्यप
मकान संख्या : 167
उम्र : 56 लिंग : महिला
फोटो उपलब्ध

74 NMP1268358
निर्वाचक का नाम : समलू कश्यप
पिता का नाम: बोदी कश्यप
मकान संख्या : 167
उम्र : 30 लिंग : पुरुष
फोटो उपलब्ध

75 NMP1268341
निर्वाचक का नाम : कमला कश्यप
पिता का नाम: समलू राम कश्यप
मकान संख्या : 167
उम्र : 30 लिंग : महिला
फोटो उपलब्ध

76 NMP1268291
निर्वाचक का नाम : बबलू कश्यप
पिता का नाम: भदरू कश्यप
मकान संख्या : 167
उम्र : 29 लिंग : पुरुष
फोटो उपलब्ध

77 NMP1794908
निर्वाचक का नाम : जय कश्यप
पिता का नाम: बोडी कश्यप
मकान संख्या : 167
उम्र : 20 लिंग : पुरुष
फोटो उपलब्ध

78 NMP0103523
निर्वाचक का नाम : रामे कश्यप
पिता का नाम: लखमू कश्यप
मकान संख्या : 168
उम्र : 67 लिंग : पुरुष
फोटो उपलब्ध

79 NMP0103531
निर्वाचक का नाम : मोसू कश्यप
पिता का नाम: जटी कश्यप
मकान संख्या : 168
उम्र : 49 लिंग : पुरुष
फोटो उपलब्ध

80 NMP0103549
निर्वाचक का नाम : गोंची कश्यप
पति का नाम: लखमू कश्यप
मकान संख्या : 168
उम्र : 39 लिंग : महिला
फोटो उपलब्ध

81 NMP0103556
निर्वाचक का नाम : रामबती कश्यप
पति का नाम: मसू कश्यप
मकान संख्या : 168
उम्र : 38 लिंग : महिला
फोटो उपलब्ध

82 NMP1268325
निर्वाचक का नाम : आसमती कश्यप
पति का नाम: लखमू कश्यप
मकान संख्या : 168
उम्र : 37 लिंग : महिला
फोटो उपलब्ध

83 NMP1268309
निर्वाचक का नाम : धरमू कश्यप
पिता का नाम: लखमु कश्यप
मकान संख्या : 168
उम्र : 32 लिंग : पुरुष
फोटो उपलब्ध

84 NMP1794916
निर्वाचक का नाम : रामबती कश्यप
पिता का नाम: लखमू कश्यप
मकान संख्या : 168
उम्र : 31 लिंग : महिला
फोटो उपलब्ध

85 NMP1268317
निर्वाचक का नाम : सोमारी कश्यप
पति का नाम: धरमू कश्यप
मकान संख्या : 168
उम्र : 30 लिंग : महिला
फोटो उपलब्ध

86 NMP1784636
निर्वाचक का नाम : दीपक कुमार कश्यप
पिता का नाम: सुखो राम कश्यप
मकान संख्या : 170
उम्र : 22 लिंग : पुरुष
फोटो उपलब्ध

87 NMP1794924
निर्वाचक का नाम : अमिता कश्यप
पिता का नाम: सुखो राम कश्यप
मकान संख्या : 170
उम्र : 20 लिंग : महिला
फोटो उपलब्ध

88 NMP0103598
निर्वाचक का नाम : दशा कश्यप
पिता का नाम: लखमू कश्यप
मकान संख्या : 170/1
उम्र : 69 लिंग : पुरुष
फोटो उपलब्ध

89 NMP0103606
निर्वाचक का नाम : मंगलो कश्यप
पति का नाम: मंगलु कश्यप
मकान संख्या : 170/1
उम्र : 67 लिंग : महिला
फोटो उपलब्ध

90 NMP1569417
निर्वाचक का नाम : सुखो राम कश्यप
पिता का नाम: दशा कश्यप
मकान संख्या : 170/1
उम्र : 49 लिंग : पुरुष
फोटो उपलब्ध

91 NMP1569425
निर्वाचक का नाम : राम दई कश्यप
पति का नाम: सुखोराम कश्यप
मकान संख्या : 170/1
उम्र : 45 लिंग : महिला
फोटो उपलब्ध

92 NMP1787340
निर्वाचक का नाम : बालमती कश्यप
पति का नाम: सुखराम कश्यप
मकान संख्या : 170/1
उम्र : 39 लिंग : महिला
फोटो उपलब्ध

93 NMP0103622
निर्वाचक का नाम : रैनूराम कश्यप
पिता का नाम: दशाराम कश्यप
मकान संख्या : 170/1
उम्र : 35 लिंग : पुरुष
फोटो उपलब्ध

94 NMP0103630
निर्वाचक का नाम : दसमी कश्यप
पति का नाम: रैनूराम कश्यप
मकान संख्या : 170/1
उम्र : 35 लिंग : महिला
फोटो उपलब्ध

95 NMP1787217
निर्वाचक का नाम : अंतु राम कश्यप
पिता का नाम: मंगलू राम कश्यप
मकान संख्या : 170/1
उम्र : 35 लिंग : पुरुष
फोटो उपलब्ध

96 NMP1787126
निर्वाचक का नाम : डाको कश्यप
पति का नाम: मंगलू राम कश्यप
मकान संख्या : 170/1
उम्र : 31 लिंग : महिला
फोटो उपलब्ध

97 NMP1569433
निर्वाचक का नाम : ललिता कश्यप
पिता का नाम: सुखो राम कश्यप
मकान संख्या : 170/1
उम्र : 25 लिंग : महिला
फोटो उपलब्ध

98 NMP0103655
निर्वाचक का नाम : जयराम कश्यप
पिता का नाम: नानी कश्यप
मकान संख्या : 171/1
उम्र : 55 लिंग : पुरुष
फोटो उपलब्ध

99 NMP0103663
निर्वाचक का नाम : जमली कश्यप
पति का नाम: जयराम कश्यप
मकान संख्या : 171/1
उम्र : 52 लिंग : महिला
फोटो उपलब्ध

100 NMP0103671
निर्वाचक का नाम : दीनू कश्यप
पिता का नाम: नानी कश्यप
मकान संख्या : 171/1
उम्र : 51 लिंग : पुरुष
फोटो उपलब्ध

101 NMP0103689
निर्वाचक का नाम : सोमारी कश्यप
पति का नाम: दीनू कश्यप
मकान संख्या : 171/1
उम्र : 49 लिंग : महिला
फोटो उपलब्ध

102 NMP0103697
निर्वाचक का नाम : बुधराम कश्यप
पिता का नाम: दशा कश्यप
मकान संख्या : 171/1
उम्र : 44 लिंग : पुरुष
फोटो उपलब्ध

103 NMP0103705
निर्वाचक का नाम : जगोंती कश्यप
पिता का नाम: बुधराम कश्यप
मकान संख्या : 171/1
उम्र : 41 लिंग : महिला
फोटो उपलब्ध

104 NMP0106963
निर्वाचक का नाम : बली कश्यप
पिता का नाम: बुदरू कश्यप
मकान संख्या : 171/1
उम्र : 35 लिंग : पुरुष
फोटो उपलब्ध

105 NMP1268275
निर्वाचक का नाम : दुला कश्यप
पिता का नाम: दीनू कश्यप
मकान संख्या : 171/1
उम्र : 29 लिंग : पुरुष
फोटो उपलब्ध

106 NMP1469485
निर्वाचक का नाम : रेवती कश्यप
पति का नाम: दुला कश्यप
मकान संख्या : 171/1
उम्र : 27 लिंग : महिला
फोटो उपलब्ध

107 NMP1807171
निर्वाचक का नाम : बुको कश्यप
पिता का नाम: दीनू कश्यप
मकान संख्या : 171/1
उम्र : 27 लिंग : महिला
फोटो उपलब्ध

108 NMP1789924
निर्वाचक का नाम : उमेश कश्यप
पिता का नाम: दीनू कश्यप
मकान संख्या : 171/1
उम्र : 23 लिंग : पुरुष
फोटो उपलब्ध

109 NMP1792829
निर्वाचक का नाम : सायबो कश्यप
पिता का नाम: जयराम कश्यप
मकान संख्या : 171/1
उम्र : 23 लिंग : पुरुष
फोटो उपलब्ध

110 NMP1891670
निर्वाचक का नाम : गनपत कश्यप
पिता का नाम: दीनू कश्यप
मकान संख्या : 171/1
उम्र : 23 लिंग : पुरुष
फोटो उपलब्ध

111 NMP1790351
निर्वाचक का नाम : सुकरू कश्यप
पिता का नाम: जयराम कश्यप
मकान संख्या : 171/1
उम्र : 21 लिंग : पुरुष
फोटो उपलब्ध

112 NMP1829837
निर्वाचक का नाम : चैती कश्यप
पति का नाम: ललित कश्यप
मकान संख्या : 171/1
उम्र : 21 लिंग : महिला
फोटो उपलब्ध

113 NMP1682244
निर्वाचक का नाम : ललित कश्यप
पिता का नाम: बुद्धराम कश्यप
मकान संख्या : 171/1 माता मंदिर पारा
उम्र : 22 लिंग : पुरुष
फोटो उपलब्ध

114 NMP1491075
निर्वाचक का नाम : सुबती कश्यप
पति का नाम: गुटुड़ी कश्यप
मकान संख्या : 172
उम्र : 26 लिंग : महिला
फोटो उपलब्ध

115 NMP0103713
निर्वाचक का नाम : लखमू कश्यप
पिता का नाम: कोंदा कश्यप
मकान संख्या : 172/1
उम्र : 72 लिंग : पुरुष
फोटो उपलब्ध

116 NMP0103721
निर्वाचक का नाम : बोडो कश्यप
पति का नाम: लखमू कश्यप
मकान संख्या : 172/1
उम्र : 70 लिंग : महिला
फोटो उपलब्ध

117 NMP1794247
निर्वाचक का नाम : लच्छो कश्यप
पिता का नाम: लखमू कश्यप
मकान संख्या : 172/1
उम्र : 26 लिंग : महिला
फोटो उपलब्ध

118 NMP1891738
निर्वाचक का नाम : गनपत कश्यप
पिता का नाम: सुखराम कश्यप
मकान संख्या : 172/1
उम्र : 24 लिंग : पुरुष
फोटो उपलब्ध

119 NMP1885482
निर्वाचक का नाम : रयमती कश्यप
पति का नाम: गनपत कश्यप
मकान संख्या : 172/1
उम्र : 21 लिंग : महिला
फोटो उपलब्ध

120 NMP0103762
निर्वाचक का नाम : गुटुडी कश्यप
पिता का नाम: लिटीराम कश्यप
मकान संख्या : 172/2
उम्र : 47 लिंग : पुरुष
फोटो उपलब्ध

121 NMP0103770
निर्वाचक का नाम : सनी कश्यप
पति का नाम: गुटुडी कश्यप
मकान संख्या : 172/2
उम्र : 45 लिंग : महिला
फोटो उपलब्ध

122 NMP1268416
निर्वाचक का नाम : टांगरी कश्यप
पिता का नाम: लिटि कश्यप
मकान संख्या : 172/2
उम्र : 30 लिंग : महिला
फोटो उपलब्ध

123 NMP1794072
निर्वाचक का नाम : नीला कश्यप
पिता का नाम: लखमू कश्यप
मकान संख्या : 172/2
उम्र : 29 लिंग : महिला
फोटो उपलब्ध

124 NMP1491067
निर्वाचक का नाम : कार्तिक कश्यप
पिता का नाम: गुटुड़ी कश्यप
मकान संख्या : 172/2
उम्र : 27 लिंग : पुरुष
फोटो उपलब्ध

125 NMP1268267
निर्वाचक का नाम : सोमारी कश्यप
पति का नाम: बली कश्यप
मकान संख्या : 173
उम्र : 28 लिंग : महिला
फोटो उपलब्ध

126 NMP0103796
निर्वाचक का नाम : भितायक कश्यप
पति का नाम: रामू कश्यप
मकान संख्या : 174
उम्र : 63 लिंग : महिला
फोटो उपलब्ध

127 NMP0103804
निर्वाचक का नाम : सुखराम कश्यप
पिता का नाम: रामू कश्यप
मकान संख्या : 174
उम्र : 46 लिंग : पुरुष
फोटो उपलब्ध

128 NMP0103812
निर्वाचक का नाम : सुकी कश्यप
पति का नाम: सुखराम कश्यप
मकान संख्या : 174
उम्र : 45 लिंग : महिला
फोटो उपलब्ध

129 NMP1033489
निर्वाचक का नाम : आसमती कश्यप
पति का नाम: रसोन कश्यप
मकान संख्या : 174
उम्र : 38 लिंग : महिला
फोटो उपलब्ध

130 NMP0106971
निर्वाचक का नाम : मंगलू कश्यप
पिता का नाम: रामू कश्यप
मकान संख्या : 174
उम्र : 37 लिंग : पुरुष
फोटो उपलब्ध

131 NMP0106989
निर्वाचक का नाम : लुदरी कश्यप
पति का नाम: मंगलू कश्यप
मकान संख्या : 174
उम्र : 36 लिंग : महिला
फोटो उपलब्ध

132 NMP0961078
निर्वाचक का नाम : रसोन कश्यप
पिता का नाम: रामु कश्यप
मकान संख्या : 174
उम्र : 31 लिंग : पुरुष
फोटो उपलब्ध

133 MHK3477643
निर्वाचक का नाम : लखमू कश्यप
पिता का नाम: मुगडू कश्यप
मकान संख्या : 176
उम्र : 72 लिंग : पुरुष
फोटो उपलब्ध

134 NMP0951673
निर्वाचक का नाम : कोसा कश्यप
पिता का नाम: लखमू कश्यप
मकान संख्या : 176
उम्र : 50 लिंग : पुरुष
फोटो उपलब्ध

135 NMP0103846
निर्वाचक का नाम : सुखदई कश्यप
पति का नाम: कोसा कश्यप
मकान संख्या : 176
उम्र : 49 लिंग : महिला
फोटो उपलब्ध

136 NMP1721695
निर्वाचक का नाम : सुखराम कश्यप
पिता का नाम: कोसा कश्यप
मकान संख्या : 176
उम्र : 21 लिंग : पुरुष
फोटो उपलब्ध

137 NMP1682632
निर्वाचक का नाम : दूरबती कश्यप
पति का नाम: सुखराम कश्यप
मकान संख्या : 176 माता मंदिर पारा
उम्र : 36 लिंग : महिला
फोटो उपलब्ध

138 NMP0103861
निर्वाचक का नाम : मंगली कश्यप
पति का नाम: गोपी कश्यप
मकान संख्या : 177
उम्र : 71 लिंग : महिला
फोटो उपलब्ध

139 NMP0103879
निर्वाचक का नाम : जगरू कश्यप
पिता का नाम: गोपी कश्यप
मकान संख्या : 177
उम्र : 48 लिंग : पुरुष
फोटो उपलब्ध

140 NMP0814947
निर्वाचक का नाम : आयतु कश्यप
पिता का नाम: मुडूडा कश्यप
मकान संख्या : 178
उम्र : 51 लिंग : पुरुष
फोटो उपलब्ध

141 NMP0103895
निर्वाचक का नाम : माटे कश्यप
पति का नाम: आयतू कश्यप
मकान संख्या : 178
उम्र : 49 लिंग : महिला
फोटो उपलब्ध

142 NMP1501014
निर्वाचक का नाम : दसरु कश्यप
पिता का नाम: आयतु कश्यप
मकान संख्या : 178
उम्र : 28 लिंग : पुरुष
फोटो उपलब्ध

143 NMP0103903
निर्वाचक का नाम : बोना कश्यप
पिता का नाम: टिंगो कश्यप
मकान संख्या : 179
उम्र : 72 लिंग : पुरुष
फोटो उपलब्ध

144 NMP0103911
निर्वाचक का नाम : बुधराम कश्यप
पिता का नाम: बोना कश्यप
मकान संख्या : 179
उम्र : 39 लिंग : पुरुष
फोटो उपलब्ध

145 NMP0814962
निर्वाचक का नाम : मिना कश्यप
पति का नाम: बुधराम कश्यप कश्यप
मकान संख्या : 179
उम्र : 35 लिंग : महिला
फोटो उपलब्ध

146 NMP0961045
निर्वाचक का नाम : मुन्ना कश्यप
पिता का नाम: बोना कश्यप
मकान संख्या : 179
उम्र : 34 लिंग : पुरुष
फोटो उपलब्ध

147 NMP1501006
निर्वाचक का नाम : बुकली कश्यप
पति का नाम: मुन्ना कश्यप
मकान संख्या : 179
उम्र : 29 लिंग : महिला
फोटो उपलब्ध

148 NMP1682210
निर्वाचक का नाम : काडे कश्यप
पति का नाम: बबलू कश्यप
मकान संख्या : 179 माता मंदिर पारा
उम्र : 29 लिंग : महिला
फोटो उपलब्ध

149 NMP0103937
निर्वाचक का नाम : सोनधर कश्यप
पिता का नाम: सोनू कश्यप
मकान संख्या : 180
उम्र : 66 लिंग : पुरुष
फोटो उपलब्ध

150 NMP0103945
निर्वाचक का नाम : लखो कश्यप
पति का नाम: सोनधर कश्यप
मकान संख्या : 180
उम्र : 63 लिंग : महिला
फोटो उपलब्ध

151 NMP0103952
निर्वाचक का नाम : पायको कश्यप
पिता का नाम: सोनू कश्यप
मकान संख्या : 180
उम्र : 53 लिंग : पुरुष
फोटो उपलब्ध

152 NMP0103960
निर्वाचक का नाम : सुदनी कश्यप
पति का नाम: पायको कश्यप
मकान संख्या : 180
उम्र : 50 लिंग : महिला
फोटो उपलब्ध

153 NMP1839398
निर्वाचक का नाम : देवनाथ कश्यप
पिता का नाम: सोनधर कश्यप
मकान संख्या : 180
उम्र : 30 लिंग : पुरुष
फोटो उपलब्ध

154 NMP1682228
निर्वाचक का नाम : कैलाश कश्यप
पिता का नाम: पायको कश्यप
मकान संख्या : 180 माता मंदिर पारा
उम्र : 28 लिंग : पुरुष
फोटो उपलब्ध

155 NMP1688662
निर्वाचक का नाम : देवली कश्यप
पति का नाम: देवनाथ कश्यप
मकान संख्या : 180 मतामंदीर पारा
उम्र : 26 लिंग : महिला
फोटो उपलब्ध

156 NMP1682236
निर्वाचक का नाम : कमलबती कश्यप
पति का नाम: कैलाश कश्यप
मकान संख्या : 180 माता मंदिर पारा
उम्र : 24 लिंग : महिला
फोटो उपलब्ध

157 NMP1639715
निर्वाचक का नाम : जयराम कश्यप कश्यप
पिता का नाम: मांझी कश्यप
मकान संख्या : 181
उम्र : 69 लिंग : पुरुष
फोटो उपलब्ध

158 NMP0103986
निर्वाचक का नाम : बोडा कश्यप
पिता का नाम: माझी कश्यप
मकान संख्या : 181
उम्र : 48 लिंग : पुरुष
फोटो उपलब्ध

159 NMP0103994
निर्वाचक का नाम : हेमो कश्यप
पति का नाम: बोडा कश्यप
मकान संख्या : 181
उम्र : 45 लिंग : महिला
फोटो उपलब्ध

160 NMP1639707
निर्वाचक का नाम : मंगलू कश्यप कश्यप
पिता का नाम: मांझी कश्यप
मकान संख्या : 181
उम्र : 43 लिंग : पुरुष
फोटो उपलब्ध

161 NMP1526433
निर्वाचक का नाम : मगडूराम कश्यप
पिता का नाम: गागरा कश्यप
मकान संख्या : 181
उम्र : 32 लिंग : पुरुष
फोटो उपलब्ध

162 NMP1496454
निर्वाचक का नाम : सोमलाल कश्यप
पिता का नाम: बोडा कश्यप
मकान संख्या : 181
उम्र : 26 लिंग : पुरुष
फोटो उपलब्ध

163 NMP1651611
निर्वाचक का नाम : मंगो कश्यप कश्यप
पति का नाम: मंडू कश्यप
मकान संख्या : 181 माता मंदिर पारा
उम्र : 37 लिंग : महिला
फोटो उपलब्ध

164 NMP1682285
निर्वाचक का नाम : फूलमती कश्यप
पति का नाम: सोमलाल कश्यप
मकान संख्या : 181 माता मंदिर पारा
उम्र : 25 लिंग : महिला
फोटो उपलब्ध

165 NMP0104018
निर्वाचक का नाम : आन्दे कश्यप
पति का नाम: मिठू कश्यप
मकान संख्या : 182
उम्र : 80 लिंग : महिला
फोटो उपलब्ध

166 NMP0104026
निर्वाचक का नाम : मंगल कश्यप
पिता का नाम: मिठू कश्यप
मकान संख्या : 182
उम्र : 56 लिंग : पुरुष
फोटो उपलब्ध

167 NMP0104034
निर्वाचक का नाम : बोदे कश्यप
पति का नाम: मंगल कश्यप
मकान संख्या : 182
उम्र : 54 लिंग : महिला
फोटो उपलब्ध

168 NMP0104042
निर्वाचक का नाम : बुदू कश्यप
पिता का नाम: मीठू कश्यप
मकान संख्या : 182
उम्र : 48 लिंग : पुरुष
फोटो उपलब्ध

169 NMP0104059
निर्वाचक का नाम : सोनारी कश्यप
पति का नाम: बुदू कश्यप
मकान संख्या : 182
उम्र : 45 लिंग : महिला
फोटो उपलब्ध

170 NMP1496447
निर्वाचक का नाम : लखमी कश्यप
पति का नाम: सोमारू कश्यप
मकान संख्या : 182
उम्र : 39 लिंग : महिला
फोटो उपलब्ध

171 MHK3369774
निर्वाचक का नाम : सोमारु कश्यप
पिता का नाम: मीठू कश्यप
मकान संख्या : 182
उम्र : 38 लिंग : पुरुष
फोटो उपलब्ध

172 NMP0104067
निर्वाचक का नाम : अंतू कश्यप
पिता का नाम: मीठू कश्यप
मकान संख्या : 182
उम्र : 38 लिंग : पुरुष
फोटो उपलब्ध

173 NMP1840842
निर्वाचक का नाम : रमेश कश्यप
पिता का नाम: बुदू कश्यप
मकान संख्या : 182
उम्र : 21 लिंग : पुरुष
फोटो उपलब्ध

174 NMP0104083
निर्वाचक का नाम : बुरका कश्यप
पिता का नाम: करिया कश्यप
मकान संख्या : 183
उम्र : 52 लिंग : पुरुष
फोटो उपलब्ध

175 NMP0104091
निर्वाचक का नाम : सुखमती कश्यप
पति का नाम: आयतु कश्यप
मकान संख्या : 183
उम्र : 52 लिंग : महिला
फोटो उपलब्ध

176 NMP0104109
निर्वाचक का नाम : जैयती कश्यप
पति का नाम: बुरका कश्यप
मकान संख्या : 183
उम्र : 48 लिंग : महिला
फोटो उपलब्ध

177 NMP1192236
निर्वाचक का नाम : पारो कश्यप
पिता का नाम: आयतु कश्यप
मकान संख्या : 183
उम्र : 30 लिंग : महिला
फोटो उपलब्ध

178 NMP1683267
निर्वाचक का नाम : सुकालु कश्यप
पिता का नाम: आयतु कश्यप
मकान संख्या : 183 माता मंदिर पारा
उम्र : 30 लिंग : पुरुष
फोटो उपलब्ध

179 NMP0104141
निर्वाचक का नाम : रैनू मौर्य
पिता का नाम: लच्छू मौर्य
मकान संख्या : 187
उम्र : 68 लिंग : पुरुष
फोटो उपलब्ध

180 NMP0104158
निर्वाचक का नाम : माटे मौर्य
पति का नाम: रैनू मौर्य
मकान संख्या : 187
उम्र : 64 लिंग : महिला
फोटो उपलब्ध

181 NMP0104166
निर्वाचक का नाम : बुटलू मौर्य
पिता का नाम: लच्छू मौर्य
मकान संख्या : 187
उम्र : 48 लिंग : पुरुष
फोटो उपलब्ध

182 NMP0104174
निर्वाचक का नाम : सोमो मौर्य
पति का नाम: बुटलू मौर्य
मकान संख्या : 187
उम्र : 46 लिंग : महिला
फोटो उपलब्ध

183 NMP1571272
निर्वाचक का नाम : लक्ष्मण मौर्य
पिता का नाम: रैनू मौर्य
मकान संख्या : 187
उम्र : 25 लिंग : पुरुष
फोटो उपलब्ध

184 NMP1983477
निर्वाचक का नाम : रामदई मौर्य
पति का नाम: लक्ष्मण मौर्य
मकान संख्या : 187
उम्र : 20 लिंग : महिला
फोटो उपलब्ध

185 NMP0104190
निर्वाचक का नाम : बोदे कश्यप
पिता का नाम: सुकरु कश्यप
मकान संख्या : 188
उम्र : 50 लिंग : महिला
फोटो उपलब्ध

186 NMP0104208
निर्वाचक का नाम : लुदरु राम कश्यप
पिता का नाम: सुकरु राम कश्यप
मकान संख्या : 188
उम्र : 49 लिंग : पुरुष
फोटो उपलब्ध

187 NMP0104216
निर्वाचक का नाम : वेदबती कश्यप
पति का नाम: लुदरू कश्यप
मकान संख्या : 188
उम्र : 47 लिंग : महिला
फोटो उपलब्ध

188 NMP1639681
निर्वाचक का नाम : दुष्यंत कश्यप
पिता का नाम: सुकरु कश्यप
मकान संख्या : 188 khriyaguda
उम्र : 44 लिंग : पुरुष
फोटो उपलब्ध

189 NMP1192244
निर्वाचक का नाम : सिदाय कश्यप
पति का नाम: दुष्यंत कश्यप
मकान संख्या : 188
उम्र : 30 लिंग : महिला
फोटो उपलब्ध

190 NMP1636422
निर्वाचक का नाम : गेंदबाती लुदरु राम
पिता का नाम: लुदरु राम
मकान संख्या : 188
उम्र : 23 लिंग : महिला
फोटो उपलब्ध

191 NMP1795202
निर्वाचक का नाम : गणेश कुमार कश्यप
पिता का नाम: लुदरू राम कश्यप
मकान संख्या : 188
उम्र : 21 लिंग : पुरुष
फोटो उपलब्ध

192 NMP1612985
निर्वाचक का नाम : रमेश कुमार कश्यप कश्यप
पिता का नाम: लुदरु राम
मकान संख्या : 188 माता मंदिर
उम्र : 23 लिंग : पुरुष
फोटो उपलब्ध

193 NMP0104232
निर्वाचक का नाम : हिड़मो कश्यप
पिता का नाम: बोरा कश्यप
मकान संख्या : 190/1
उम्र : 81 लिंग : पुरुष
फोटो उपलब्ध

194 NMP0104240
निर्वाचक का नाम : मासे कश्यप
पति का नाम: हिडमो कश्यप
मकान संख्या : 190/1
उम्र : 77 लिंग : महिला
फोटो उपलब्ध

195 NMP1492701
निर्वाचक का नाम : सायबो कश्यप
पिता का नाम: हीड्मो कश्यप
मकान संख्या : 190/1
उम्र : 41 लिंग : पुरुष
फोटो उपलब्ध

196 NMP1493949
निर्वाचक का नाम : लुदरी कश्यप
पति का नाम: सयबो कश्यप
मकान संख्या : 190/1
उम्र : 39 लिंग : महिला
फोटो उपलब्ध

197 NMP0104273
निर्वाचक का नाम : राजू कश्यप
पिता का नाम: मडडा कश्यप
मकान संख्या : 191/1
उम्र : 40 लिंग : पुरुष
फोटो उपलब्ध

198 NMP1848225
निर्वाचक का नाम : सुरेश कश्यप
पिता का नाम: राजू कश्यप
मकान संख्या : 191/1
उम्र : 26 लिंग : पुरुष
फोटो उपलब्ध

199 NMP1848233
निर्वाचक का नाम : शिबती कश्यप
पति का नाम: सुरेश कश्यप
मकान संख्या : 191/1
उम्र : 20 लिंग : महिला
फोटो उपलब्ध

200 NMP0104281
निर्वाचक का नाम : गुलाम यादव
पिता का नाम: गनेश यादव
मकान संख्या : 192
उम्र : 54 लिंग : पुरुष
फोटो उपलब्ध

201 NMP0104299
निर्वाचक का नाम : मंगलदई यादव
पति का नाम: गुलाम यादव
मकान संख्या : 192
उम्र : 51 लिंग : महिला
फोटो उपलब्ध

202 NMP1794098
निर्वाचक का नाम : बिना यादव
पति का नाम: लोकनाथ यादव
मकान संख्या : 192
उम्र : 32 लिंग : महिला
फोटो उपलब्ध

203 NMP1790500
निर्वाचक का नाम : उमेश यादव
पिता का नाम: गुलाम यादव
मकान संख्या : 192
उम्र : 28 लिंग : पुरुष
फोटो उपलब्ध

204 NMP1794130
निर्वाचक का नाम : लोकनाथ यादव
पिता का नाम: गुलाम यादव
मकान संख्या : 192
उम्र : 26 लिंग : पुरुष
फोटो उपलब्ध

205 NMP0104307
निर्वाचक का नाम : जगन्नाथ यादव
पिता का नाम: गनेश यादव
मकान संख्या : 192/1
उम्र : 61 लिंग : पुरुष
फोटो उपलब्ध

206 NMP0104315
निर्वाचक का नाम : मंदसली यादव
पति का नाम: जगन्नाथ यादव
मकान संख्या : 192/1
उम्र : 57 लिंग : महिला
फोटो उपलब्ध

207 NMP1491042
निर्वाचक का नाम : देवली यादव
पिता का नाम: जगनाथ यादव
मकान संख्या : 192/1
उम्र : 28 लिंग : महिला
फोटो उपलब्ध

208 NMP0104323
निर्वाचक का नाम : जयदेव यादव
पिता का नाम: गनेश यादव
मकान संख्या : 192/2
उम्र : 58 लिंग : पुरुष
फोटो उपलब्ध

209 NMP1490986
निर्वाचक का नाम : जानकी यादव
पति का नाम: राजू यादव
मकान संख्या : 192/2
उम्र : 31 लिंग : महिला
फोटो उपलब्ध

210 NMP1790468
निर्वाचक का नाम : मनोज यादव
पिता का नाम: जयदेव यादव
मकान संख्या : 192/2
उम्र : 26 लिंग : पुरुष
फोटो उपलब्ध

211 NMP0104349
निर्वाचक का नाम : भगत यादव
पिता का नाम: गनेश यादव
मकान संख्या : 192/3
उम्र : 51 लिंग : पुरुष
फोटो उपलब्ध

212 NMP0104356
निर्वाचक का नाम : हाडीन यादव
पति का नाम: भगत यादव
मकान संख्या : 192/3
उम्र : 48 लिंग : महिला
फोटो उपलब्ध

213 NMP0104364
निर्वाचक का नाम : सिरूराम यादव
पिता का नाम: गनेश यादव
मकान संख्या : 192/3
उम्र : 46 लिंग : पुरुष
फोटो उपलब्ध

214 NMP1413806
निर्वाचक का नाम : रुपाली यादव
पति का नाम: सिरुराम यादव
मकान संख्या : 192/3
उम्र : 38 लिंग : महिला
फोटो उपलब्ध

215 NMP1268101
निर्वाचक का नाम : तिलकराम यादव
पिता का नाम: भगतराम यादव
मकान संख्या : 192/3
उम्र : 30 लिंग : पुरुष
फोटो उपलब्ध

216 NMP1694413
निर्वाचक का नाम : सोभा सिंह यादव
पिता का नाम: भगत राम यादव
मकान संख्या : 192/3Mata Mandir parpa
उम्र : 25 लिंग : पुरुष
फोटो उपलब्ध

217 NMP0104380
निर्वाचक का नाम : चिताली कश्यप
पति का नाम: मडा कश्यप
मकान संख्या : 193/1
उम्र : 58 लिंग : महिला
फोटो उपलब्ध

218 NMP1469410
निर्वाचक का नाम : सुबती कश्यप
पति का नाम: झीलू राम कश्यप
मकान संख्या : 193/1
उम्र : 36 लिंग : महिला
फोटो उपलब्ध

219 NMP1033455
निर्वाचक का नाम : दुकारू कश्यप
पिता का नाम: मडडा कश्यप
मकान संख्या : 193/1
उम्र : 32 लिंग : पुरुष
फोटो उपलब्ध

220 MHK3370012
निर्वाचक का नाम : घासी कश्यप
पिता का नाम: बोटी कश्यप
मकान संख्या : 193/2
उम्र : 55 लिंग : पुरुष
फोटो उपलब्ध

221 NMP0104406
निर्वाचक का नाम : धूरलु कश्यप
पिता का नाम: बोटी कश्यप
मकान संख्या : 193/2
उम्र : 55 लिंग : पुरुष
फोटो उपलब्ध

222 MHK3369980
निर्वाचक का नाम : काडे कश्यप
पति का नाम: बीसू कश्यप
मकान संख्या : 193/2
उम्र : 50 लिंग : महिला
फोटो उपलब्ध

223 NMP1687938
निर्वाचक का नाम : झीलू कश्यप
पिता का नाम: मद्दा कश्यप
मकान संख्या : 193 माता मंदिर पारा
उम्र : 41 लिंग : पुरुष
फोटो उपलब्ध

224 NMP0104430
निर्वाचक का नाम : मासो कश्यप
पिता का नाम: जयराम कश्यप
मकान संख्या : 194
उम्र : 46 लिंग : पुरुष
फोटो उपलब्ध

225 NMP0104448
निर्वाचक का नाम : हडमे कश्यप
पति का नाम: मासो कश्यप
मकान संख्या : 194
उम्र : 45 लिंग : महिला
फोटो उपलब्ध

226 NMP1033174
निर्वाचक का नाम : सुदनी कश्यप
पति का नाम: सोमारू कश्यप
मकान संख्या : 194
उम्र : 41 लिंग : महिला
फोटो उपलब्ध

227 NMP0686782
निर्वाचक का नाम : विमला कश्यप
पति का नाम: आयतू कश्यप
मकान संख्या : 194
उम्र : 37 लिंग : महिला
फोटो उपलब्ध

228 NMP0104463
निर्वाचक का नाम : आयतु कश्यप
पिता का नाम: जयराम कश्यप
मकान संख्या : 194
उम्र : 37 लिंग : पुरुष
फोटो उपलब्ध

229 NMP1758010
निर्वाचक का नाम : लच्चनदाई कश्यप
पिता का नाम: मासो कश्यप
मकान संख्या : 194 माता मंदिर पारा
उम्र : 23 लिंग : महिला
फोटो उपलब्ध

230 NMP1757939
निर्वाचक का नाम : पेडमो राम कश्यप
पिता का नाम: मासो कश्यप
मकान संख्या : 194 माता मंदिर पारा
उम्र : 22 लिंग : पुरुष
फोटो उपलब्ध

231 NMP0104489
निर्वाचक का नाम : गागरा कश्यप
पिता का नाम: केंचू कश्यप
मकान संख्या : 195
उम्र : 50 लिंग : पुरुष
फोटो उपलब्ध

232 NMP0104497
निर्वाचक का नाम : रैतू कश्यप
पिता का नाम: केचु कश्यप
मकान संख्या : 195
उम्र : 47 लिंग : पुरुष
फोटो उपलब्ध

233 NMP0104505
निर्वाचक का नाम : फगनी कश्यप
पति का नाम: गागरा कश्यप
मकान संख्या : 195
उम्र : 47 लिंग : महिला
फोटो उपलब्ध

234 NMP0104513
निर्वाचक का नाम : सन्नू कश्यप
पिता का नाम: केचु कश्यप
मकान संख्या : 195
उम्र : 46 लिंग : पुरुष
फोटो उपलब्ध

235 NMP0104521
निर्वाचक का नाम : बत्ती कश्यप
पति का नाम: सन्नू कश्यप
मकान संख्या : 195
उम्र : 43 लिंग : महिला
फोटो उपलब्ध

236 NMP1492024
निर्वाचक का नाम : पायको कश्यप
पति का नाम: डाकी कश्यप
मकान संख्या : 195
उम्र : 43 लिंग : महिला
फोटो उपलब्ध

237 NMP0104539
निर्वाचक का नाम : बुटकी कश्यप
पति का नाम: रैतु कश्यप
मकान संख्या : 195
उम्र : 41 लिंग : महिला
फोटो उपलब्ध

238 NMP0104547
निर्वाचक का नाम : डाकी कश्यप
पिता का नाम: केचू कश्यप
मकान संख्या : 195
उम्र : 38 लिंग : पुरुष
फोटो उपलब्ध

239 NMP1007400
निर्वाचक का नाम : प्रेमसिंग कश्यप
पिता का नाम: गागरा कश्यप
मकान संख्या : 195
उम्र : 34 लिंग : पुरुष
फोटो उपलब्ध

240 NMP1491026
निर्वाचक का नाम : फुलो कश्यप
पति का नाम: गुड्डी कश्यप
मकान संख्या : 195
उम्र : 31 लिंग : महिला
फोटो उपलब्ध

241 NMP1491034
निर्वाचक का नाम : गुड्डी कश्यप
पिता का नाम: गागरा कश्यप
मकान संख्या : 195
उम्र : 31 लिंग : पुरुष
फोटो उपलब्ध

242 NMP1192269
निर्वाचक का नाम : लोकेश कुमार कश्यप
पिता का नाम: जयराम कश्यप
मकान संख्या : 195
उम्र : 30 लिंग : पुरुष
फोटो उपलब्ध

243 NMP1491018
निर्वाचक का नाम : देशरी कश्यप
पति का नाम: लोकेश कश्यप
मकान संख्या : 195
उम्र : 30 लिंग : महिला
फोटो उपलब्ध

244 NMP1469626
निर्वाचक का नाम : योगेश्वरी कश्यप
पति का नाम: प्रेमसिंह कश्यप
मकान संख्या : 195
उम्र : 29 लिंग : महिला
फोटो उपलब्ध

245 NMP1492727
निर्वाचक का नाम : फूलो कश्यप
पिता का नाम: गागरा कश्यप
मकान संख्या : 195
उम्र : 29 लिंग : महिला
फोटो उपलब्ध

246 NMP1496462
निर्वाचक का नाम : मोटू राम कश्यप
पिता का नाम: गागरा कश्यप
मकान संख्या : 195
उम्र : 26 लिंग : पुरुष
फोटो उपलब्ध

247 NMP1569441
निर्वाचक का नाम : नितेश कश्यप
पिता का नाम: रैतू राम कश्यप
मकान संख्या : 195
उम्र : 25 लिंग : पुरुष
फोटो उपलब्ध

248 NMP1569458
निर्वाचक का नाम : नीतु कश्यप
पिता का नाम: रैतू राम कश्यप
मकान संख्या : 195
उम्र : 25 लिंग : महिला
फोटो उपलब्ध

249 NMP1884477
निर्वाचक का नाम : सुशीला कश्यप
पति का नाम: मोटू कश्यप
मकान संख्या : 195
उम्र : 24 लिंग : महिला
फोटो उपलब्ध

250 NMP0104554
निर्वाचक का नाम : बुधराम कश्यप
पिता का नाम: खुटी कश्यप
मकान संख्या : 196
उम्र : 57 लिंग : पुरुष
फोटो उपलब्ध

251 NMP0104562
निर्वाचक का नाम : मोटली कश्यप
पति का नाम: बुधराम कश्यप
मकान संख्या : 196
उम्र : 55 लिंग : महिला
फोटो उपलब्ध

252 NMP0104570
निर्वाचक का नाम : रतन कश्यप
पिता का नाम: खुटी कश्यप
मकान संख्या : 196
उम्र : 48 लिंग : पुरुष
फोटो उपलब्ध

253 NMP0104588
निर्वाचक का नाम : गलो कश्यप
पति का नाम: रतन कश्यप
मकान संख्या : 196
उम्र : 45 लिंग : महिला
फोटो उपलब्ध

254 NMP0104596
निर्वाचक का नाम : सुकलो कश्यप
पिता का नाम: खुटी कश्यप
मकान संख्या : 196
उम्र : 39 लिंग : पुरुष
फोटो उपलब्ध

255 NMP1192277
निर्वाचक का नाम : कोया कश्यप
पिता का नाम: बुधराम कश्यप
मकान संख्या : 196
उम्र : 38 लिंग : पुरुष
फोटो उपलब्ध

256 NMP1891910
निर्वाचक का नाम : सायबो कश्यप
पिता का नाम: खूटी कश्यप
मकान संख्या : 196
उम्र : 38 लिंग : पुरुष
फोटो उपलब्ध

257 NMP0104604
निर्वाचक का नाम : जयमन कश्यप
पिता का नाम: खुटी कश्यप
मकान संख्या : 196
उम्र : 37 लिंग : पुरुष
फोटो उपलब्ध

258 NMP1192293
निर्वाचक का नाम : आसमती कश्यप
पति का नाम: सायबो कश्यप
मकान संख्या : 196
उम्र : 36 लिंग : महिला
फोटो उपलब्ध

259 NMP1491000
निर्वाचक का नाम : बोटी कश्यप
पिता का नाम: बुधराम कश्यप
मकान संख्या : 196
उम्र : 36 लिंग : पुरुष
फोटो उपलब्ध

260 NMP0814988
निर्वाचक का नाम : गायत्री कश्यप
पति का नाम: जयमन कश्यप
मकान संख्या : 196
उम्र : 34 लिंग : महिला
फोटो उपलब्ध

261 NMP1491091
निर्वाचक का नाम : बुदरी कश्यप
पति का नाम: बोटी कश्यप
मकान संख्या : 196
उम्र : 33 लिंग : महिला
फोटो उपलब्ध

262 NMP1750371
निर्वाचक का नाम : गुड्डी कश्यप
पिता का नाम: रतन कश्यप
मकान संख्या : 196 माता मंदिर पारा
उम्र : 25 लिंग : पुरुष
फोटो उपलब्ध

263 NMP1752302
निर्वाचक का नाम : घुमेर कश्यप
पिता का नाम: रतन कश्यप
मकान संख्या : 196 माता मंदिर पारा
उम्र : 23 लिंग : पुरुष
फोटो उपलब्ध

264 NMP0104612
निर्वाचक का नाम : हान्दा कश्यप
पिता का नाम: बान्डा कश्यप
मकान संख्या : 197
उम्र : 70 लिंग : पुरुष
फोटो उपलब्ध

265 NMP0814996
निर्वाचक का नाम : हुगी कश्यप
पति का नाम: आन्दा कश्यप
मकान संख्या : 197
उम्र : 66 लिंग : महिला
फोटो उपलब्ध

266 NMP0104620
निर्वाचक का नाम : बीजे कश्यप
पिता का नाम: कमलू कश्यप
मकान संख्या : 197
उम्र : 45 लिंग : महिला
फोटो उपलब्ध

267 NMP0104638
निर्वाचक का नाम : कमलु कश्यप
पिता का नाम: हान्दा कश्यप
मकान संख्या : 197
उम्र : 45 लिंग : पुरुष
फोटो उपलब्ध

268 NMP0104653
निर्वाचक का नाम : गज्जो कश्यप
पति का नाम: भादू कश्यप
मकान संख्या : 197
उम्र : 38 लिंग : महिला
फोटो उपलब्ध

269 NMP0815001
निर्वाचक का नाम : बच्चूराम कश्यप
पिता का नाम: आंदा कश्यप
मकान संख्या : 197
उम्र : 36 लिंग : पुरुष
फोटो उपलब्ध

270 NMP1702992
निर्वाचक का नाम : सोमारू कश्यप
पिता का नाम: कमलू कश्यप
मकान संख्या : 197
उम्र : 22 लिंग : पुरुष
फोटो उपलब्ध

271 NMP1703016
निर्वाचक का नाम : देवकी कश्यप
पति का नाम: सोमारू कश्यप
मकान संख्या : 197 मतामंदीरपारा
उम्र : 24 लिंग : महिला
फोटो उपलब्ध

272 NMP0104661
निर्वाचक का नाम : लछमीनाथ कश्यप
पिता का नाम: बेंतले कश्यप
मकान संख्या : 198
उम्र : 63 लिंग : पुरुष
फोटो उपलब्ध

273 NMP0104679
निर्वाचक का नाम : टोरको कश्यप
पति का नाम: लक्ष्मीनाथ कश्यप
मकान संख्या : 198
उम्र : 61 लिंग : महिला
फोटो उपलब्ध

274 NMP1571231
निर्वाचक का नाम : अनिता कश्यप
पिता का नाम: लक्ष्मीनाथ कश्यप
मकान संख्या : 198
उम्र : 26 लिंग : महिला
फोटो उपलब्ध

275 NMP1571223
निर्वाचक का नाम : अक्षय कश्यप
पिता का नाम: लक्ष्मीनाथ कश्यप
मकान संख्या : 198
उम्र : 25 लिंग : पुरुष
फोटो उपलब्ध

276 NMP0104687
निर्वाचक का नाम : गज्जूराम कश्यप
पिता का नाम: बेतले कश्यप
मकान संख्या : 198/1
उम्र : 67 लिंग : पुरुष
फोटो उपलब्ध

277 NMP0104695
निर्वाचक का नाम : लछनी कश्यप
पति का नाम: गज्जूराम कश्यप
मकान संख्या : 198/1
उम्र : 64 लिंग : महिला
फोटो उपलब्ध

278 NMP0104703
निर्वाचक का नाम : सेयता कश्यप
पिता का नाम: बेतले कश्यप
मकान संख्या : 198/1
उम्र : 48 लिंग : पुरुष
फोटो उपलब्ध

279 NMP1491117
निर्वाचक का नाम : मेनेत कश्यप
पिता का नाम: गज्जू कश्यप
मकान संख्या : 198/1
उम्र : 36 लिंग : पुरुष
फोटो उपलब्ध

280 NMP1491125
निर्वाचक का नाम : सोनी कश्यप
पति का नाम: मेनेत कश्यप
मकान संख्या : 198/1
उम्र : 33 लिंग : महिला
फोटो उपलब्ध

281 NMP1922236
निर्वाचक का नाम : फूलमती कश्यप
पति का नाम: मुन्ना कश्यप
मकान संख्या : 198/1
उम्र : 33 लिंग : महिला
फोटो उपलब्ध

282 NMP1490978
निर्वाचक का नाम : मुन्ना कश्यप
पिता का नाम: गुजू कश्यप
मकान संख्या : 198/1
उम्र : 31 लिंग : पुरुष
फोटो उपलब्ध

283 NMP1491109
निर्वाचक का नाम : निम्पू राम कश्यप
पिता का नाम: गज्जू कश्यप
मकान संख्या : 198/1
उम्र : 30 लिंग : पुरुष
फोटो उपलब्ध

284 NMP1789494
निर्वाचक का नाम : नीलकुमारी कश्यप /
पिता का नाम: गज्जू कश्यप
मकान संख्या : 198/1
उम्र : 24 लिंग : महिला
फोटो उपलब्ध

285 NMP1789833
निर्वाचक का नाम : सोमारी कश्यप
पिता का नाम: गज्जू कश्यप
मकान संख्या : 198/1
उम्र : 23 लिंग : महिला
फोटो उपलब्ध

286 NMP1686922
निर्वाचक का नाम : सुमित्रा कश्यप
पति का नाम: अक्षय कश्यप
मकान संख्या : 198 माता मंदिर पारा
उम्र : 24 लिंग : महिला
फोटो उपलब्ध

287 NMP1687607
निर्वाचक का नाम : दिनेश कश्यप
पिता का नाम: लक्ष्मीनाथ कश्यप
मकान संख्या : 198 mata mandir para
उम्र : 22 लिंग : पुरुष
फोटो उपलब्ध

288 NMP0105296
निर्वाचक का नाम : आयतु कश्यप
पिता का नाम: ढोयू कश्यप
मकान संख्या : 199
उम्र : 57 लिंग : पुरुष
फोटो उपलब्ध

289 NMP1103845
निर्वाचक का नाम : डोर्रा कश्यप
पिता का नाम: ढायू कश्यप
मकान संख्या : 199
उम्र : 41 लिंग : पुरुष
फोटो उपलब्ध

290 NMP1569466
निर्वाचक का नाम : मुन्ना राम कश्यप
पिता का नाम: सुखराम कश्यप
मकान संख्या : 199
उम्र : 26 लिंग : पुरुष
फोटो उपलब्ध

291 NMP1921469
निर्वाचक का नाम : बुधराम कश्यप
पिता का नाम: सुखराम कश्यप
मकान संख्या : 199
उम्र : 26 लिंग : पुरुष
फोटो उपलब्ध

292 NMP1856202
निर्वाचक का नाम : सूबती कश्यप
पिता का नाम: आयतु कश्यप
मकान संख्या : 199
उम्र : 23 लिंग : महिला
फोटो उपलब्ध

293 NMP1953926
निर्वाचक का नाम : सुभाष कश्यप
पिता का नाम: आयतू कश्यप
मकान संख्या : 199
उम्र : 21 लिंग : पुरुष
फोटो उपलब्ध

294 NMP0105320
निर्वाचक का नाम : सनी कश्यप
पति का नाम: आयतु कश्यप
मकान संख्या : 200
उम्र : 66 लिंग : महिला
फोटो उपलब्ध

295 NMP1829779
निर्वाचक का नाम : रामसिंह कश्यप
पिता का नाम: आयतू कश्यप
मकान संख्या : 200
उम्र : 37 लिंग : पुरुष
फोटो उपलब्ध

296 NMP1492750
निर्वाचक का नाम : धनी राम कश्यप
पिता का नाम: आयतु कश्यप
मकान संख्या : 200
उम्र : 27 लिंग : पुरुष
फोटो उपलब्ध

297 NMP1703008
निर्वाचक का नाम : तुलसा कश्यप
पति का नाम: रामसिंह कश्यप
मकान संख्या : 200 मतामंदीरपारा
उम्र : 36 लिंग : महिला
फोटो उपलब्ध

298 NMP0105338
निर्वाचक का नाम : सामती कश्यप
पिता का नाम: आयता कश्यप
मकान संख्या : 201
उम्र : 74 लिंग : पुरुष
फोटो उपलब्ध

299 NMP0105346
निर्वाचक का नाम : पीसो कश्यप
पति का नाम: सामती कश्यप
मकान संख्या : 201
उम्र : 67 लिंग : महिला
फोटो उपलब्ध

300 NMP0105353
निर्वाचक का नाम : कथु कश्यप
पिता का नाम: सामती कश्यप
मकान संख्या : 201
उम्र : 44 लिंग : पुरुष
फोटो उपलब्ध

301 NMP1192319
निर्वाचक का नाम : लछनदई कश्यप
पति का नाम: हडमों कश्यप
मकान संख्या : 201
उम्र : 43 लिंग : महिला
फोटो उपलब्ध

302 NMP0105379
निर्वाचक का नाम : हड़मो कश्यप
पिता का नाम: सामती कश्यप
मकान संख्या : 201
उम्र : 41 लिंग : पुरुष
फोटो उपलब्ध

303 NMP1939735
निर्वाचक का नाम : जयमनी मौर्य
पति का नाम: मुयाराम मौर्य
मकान संख्या : 201
उम्र : 26 लिंग : महिला
फोटो उपलब्ध

304 NMP1844737
निर्वाचक का नाम : अमित कश्यप
पिता का नाम: कथू कश्यप
मकान संख्या : 201
उम्र : 23 लिंग : पुरुष
फोटो उपलब्ध

305 NMP1844711
निर्वाचक का नाम : मोटू राम कश्यप
पिता का नाम: कथू कश्यप कश्यप
मकान संख्या : 201
उम्र : 20 लिंग : पुरुष
फोटो उपलब्ध

306 NMP1997006
निर्वाचक का नाम : शांति कश्यप
पति का नाम: नितेश कश्यप
मकान संख्या : 201
उम्र : 19 लिंग : महिला
फोटो उपलब्ध

307 NMP0105395
निर्वाचक का नाम : जगो कश्यप
पिता का नाम: खुटा कश्यप
मकान संख्या : 203
उम्र : 48 लिंग : पुरुष
फोटो उपलब्ध

308 NMP0105403
निर्वाचक का नाम : मन्नीराम कश्यप
पिता का नाम: कुलधर कश्यप
मकान संख्या : 204
उम्र : 47 लिंग : पुरुष
फोटो उपलब्ध

309 NMP1688605
निर्वाचक का नाम : लछनी कश्यप
पति का नाम: सनसी कश्यप
मकान संख्या : 204 मतामंदीर पारा
उम्र : 28 लिंग : महिला
फोटो उपलब्ध

310 NMP1688597
निर्वाचक का नाम : सनसी कश्यप
पिता का नाम: मनीराम कश्यप
मकान संख्या : 204 माता मंदिर पारा
उम्र : 23 लिंग : पुरुष
फोटो उपलब्ध

311 NMP0105429
निर्वाचक का नाम : सुकालू कश्यप
पिता का नाम: नेबरा कश्यप
मकान संख्या : 205
उम्र : 77 लिंग : पुरुष
फोटो उपलब्ध

312 NMP0105445
निर्वाचक का नाम : टोरका कश्यप
पिता का नाम: सुकालू कश्यप
मकान संख्या : 205
उम्र : 44 लिंग : पुरुष
फोटो उपलब्ध

313 NMP0105452
निर्वाचक का नाम : रामू कश्यप
पिता का नाम: सुकालू कश्यप
मकान संख्या : 205
उम्र : 42 लिंग : पुरुष
फोटो उपलब्ध

314 NMP0105460
निर्वाचक का नाम : करिया कश्यप
पिता का नाम: सुकालू कश्यप
मकान संख्या : 205
उम्र : 39 लिंग : पुरुष
फोटो उपलब्ध

315 NMP0105478
निर्वाचक का नाम : नानीलेकी कश्यप
पति का नाम: टोरका कश्यप
मकान संख्या : 205
उम्र : 37 लिंग : महिला
फोटो उपलब्ध

316 NMP1469212
निर्वाचक का नाम : बाबूलाल कश्यप
पिता का नाम: सुकालु कश्यप
मकान संख्या : 205
उम्र : 33 लिंग : पुरुष
फोटो उपलब्ध

317 NMP1469386
निर्वाचक का नाम : अनिता कश्यप
पति का नाम: सहादेव कश्यप
मकान संख्या : 205
उम्र : 33 लिंग : महिला
फोटो उपलब्ध

318 NMP1469196
निर्वाचक का नाम : पिली कश्यप
पति का नाम: बाबूलाल कश्यप
मकान संख्या : 205
उम्र : 31 लिंग : महिला
फोटो उपलब्ध

319 NMP1469261
निर्वाचक का नाम : सहदेव कश्यप
पिता का नाम: सुकालु कश्यप
मकान संख्या : 205
उम्र : 30 लिंग : पुरुष
फोटो उपलब्ध

320 NMP1469428
निर्वाचक का नाम : पण्डरू कश्यप
पिता का नाम: सुकालु कश्यप
मकान संख्या : 205
उम्र : 26 लिंग : पुरुष
फोटो उपलब्ध

321 NMP1754621
निर्वाचक का नाम : सन्नी कश्यप
पति का नाम: प्ण्डारू कश्यप
मकान संख्या : 205
उम्र : 26 लिंग : महिला
फोटो उपलब्ध

322 NMP1839562
निर्वाचक का नाम : सुखनो कश्यप
पिता का नाम: रामू कश्यप
मकान संख्या : 205
उम्र : 20 लिंग : महिला
फोटो उपलब्ध

323 NMP1848241
निर्वाचक का नाम : गुड़िया कश्यप
पिता का नाम: टोरका कश्यप
मकान संख्या : 205
उम्र : 20 लिंग : महिला
फोटो उपलब्ध

324 NMP0105502
निर्वाचक का नाम : नडगी कश्यप
पति का नाम: लछीनधर कश्यप
मकान संख्या : 206
उम्र : 67 लिंग : महिला
फोटो उपलब्ध

325 NMP1033422
निर्वाचक का नाम : अक्तु कश्यप
पिता का नाम: लछिन्दर कश्यप
मकान संख्या : 206
उम्र : 33 लिंग : पुरुष
फोटो उपलब्ध

326 NMP1192327
निर्वाचक का नाम : हेमबती कश्यप
पति का नाम: अक्तु कश्यप
मकान संख्या : 206
उम्र : 30 लिंग : महिला
फोटो उपलब्ध

327 NMP1792944
निर्वाचक का नाम : बली राम कश्यप
पिता का नाम: बुदरू कश्यप
मकान संख्या : 213
उम्र : 23 लिंग : पुरुष
फोटो उपलब्ध

328 NMP0105510
निर्वाचक का नाम : पाकलू कश्यप
पिता का नाम: ढोयू कश्यप
मकान संख्या : 213/1
उम्र : 61 लिंग : पुरुष
फोटो उपलब्ध

329 NMP0105528
निर्वाचक का नाम : मीठीर कश्यप
पति का नाम: पाकलू कश्यप
मकान संख्या : 213/1
उम्र : 59 लिंग : महिला
फोटो उपलब्ध

330 MHK3477882
निर्वाचक का नाम : बोडा कश्यप
पिता का नाम: कुलधर कश्यप
मकान संख्या : 213/2
उम्र : 72 लिंग : पुरुष
फोटो उपलब्ध

331 NMP0105536
निर्वाचक का नाम : टोरको कश्यप
पति का नाम: बोडा कश्यप
मकान संख्या : 213/2
उम्र : 71 लिंग : महिला
फोटो उपलब्ध

332 NMP1790427
निर्वाचक का नाम : मंगली कश्यप
पिता का नाम: बोडा कश्यप
मकान संख्या : 213/2
उम्र : 31 लिंग : महिला
फोटो उपलब्ध

333 NMP1794460
निर्वाचक का नाम : दुनी कश्यप
पिता का नाम: बूदरू कश्यप
मकान संख्या : 214
उम्र : 28 लिंग : महिला
फोटो उपलब्ध

334 NMP0107029
निर्वाचक का नाम : सुरोन कश्यप
पति का नाम: आयतु कश्यप
मकान संख्या : 215
उम्र : 37 लिंग : महिला
फोटो उपलब्ध

335 NMP1940204
निर्वाचक का नाम : सामबती कश्यप
पति का नाम: लखमु राम कश्यप
मकान संख्या : 215/1
उम्र : 51 लिंग : महिला
फोटो उपलब्ध

336 NMP1953942
निर्वाचक का नाम : कुमारी कश्यप
पिता का नाम: लखमू कश्यप
मकान संख्या : 215/1
उम्र : 23 लिंग : महिला
फोटो उपलब्ध

337 NMP1940212
निर्वाचक का नाम : सादू कश्यप
पिता का नाम: लखमु कश्यप
मकान संख्या : 215/1
उम्र : 21 लिंग : पुरुष
फोटो उपलब्ध

338 NMP1870260
निर्वाचक का नाम : हांदे कश्यप
पति का नाम: मून्दरू कश्यप
मकान संख्या : 215/1 मातामंदिर पर
उम्र : 76 लिंग : महिला
फोटो उपलब्ध

339 NMP0105577
निर्वाचक का नाम : आयतु कश्यप
पिता का नाम: बेतले कश्यप
मकान संख्या : 217/1
उम्र : 48 लिंग : पुरुष
फोटो उपलब्ध

340 NMP0105585
निर्वाचक का नाम : टेरो कश्यप
पति का नाम: आयतु कश्यप
मकान संख्या : 217/1
उम्र : 46 लिंग : महिला
फोटो उपलब्ध

341 NMP1856301
निर्वाचक का नाम : सूबती कश्यप
पति का नाम: मोटू कश्यप
मकान संख्या : 217/1
उम्र : 28 लिंग : महिला
फोटो उपलब्ध

342 NMP1856152
निर्वाचक का नाम : मोटू कश्यप
पिता का नाम: आयतु कश्यप
मकान संख्या : 217/1
उम्र : 26 लिंग : पुरुष
फोटो उपलब्ध

343 NMP1856277
निर्वाचक का नाम : सोमारू कश्यप
पिता का नाम: आयतु कश्यप
मकान संख्या : 217/1
उम्र : 23 लिंग : पुरुष
फोटो उपलब्ध

344 NMP0105619
निर्वाचक का नाम : बोटी कश्यप
पिता का नाम: मंगतू कश्यप
मकान संख्या : 236/1
उम्र : 71 लिंग : पुरुष
फोटो उपलब्ध

345 NMP1676568
निर्वाचक का नाम : सोमारी कश्यप कश्यप
पति का नाम: दिनेश कश्यप
मकान संख्या : 443 माता मंदिर पारा
उम्र : 25 लिंग : महिला
फोटो उपलब्ध

346 NMP1620111
निर्वाचक का नाम : लछीनधर कश्यप
पिता का नाम: रतु राम कश्यप
मकान संख्या : हाऊस 45
उम्र : 25 लिंग : पुरुष
फोटो उपलब्ध

347 NMP0106385
निर्वाचक का नाम : मदन पटेल
पिता का नाम: चैतु पटेल
मकान संख्या : 57
उम्र : 35 लिंग : पुरुष
फोटो उपलब्ध

348 NMP0106401
निर्वाचक का नाम : सुमन कश्यप
पिता का नाम: सुकुल कश्यप
मकान संख्या : 63
उम्र : 35 लिंग : पुरुष
फोटो उपलब्ध

349 NMP0105650
निर्वाचक का नाम : खुजो कश्यप
पति का नाम: हड़मो कश्यप
मकान संख्या : 115
उम्र : 37 लिंग : महिला
फोटो उपलब्ध

350 NMP0105668
निर्वाचक का नाम : शामबती कश्यप
पति का नाम: सुकरू कश्यप
मकान संख्या : 117
उम्र : 39 लिंग : महिला
फोटो उपलब्ध

351 NMP1557420
निर्वाचक का नाम : सहादेव कश्यप
पिता का नाम: पांडू कश्यप
मकान संख्या : 172/1
उम्र : 35 लिंग : पुरुष
फोटो उपलब्ध

352 NMP1557438
निर्वाचक का नाम : शांति कश्यप
पति का नाम: सहादेव कश्यप
मकान संख्या : 172/1
उम्र : 31 लिंग : महिला
फोटो उपलब्ध

353 NMP1645829
निर्वाचक का नाम : सुंदरी कश्यप
पति का नाम: गंदारू
मकान संख्या : 173 माता मंदिर पारा
उम्र : 31 लिंग : महिला
फोटो उपलब्ध

354 NMP1268390
निर्वाचक का नाम : सुकरू कश्यप
पिता का नाम: मडडा कश्यप
मकान संख्या : 177
उम्र : 50 लिंग : पुरुष
फोटो उपलब्ध

355 NMP1645787
निर्वाचक का नाम : तिलो कश्यप कश्यप
पति का नाम: मंगलू कश्यप
मकान संख्या : 181 खरियाउदा
उम्र : 31 लिंग : महिला
फोटो उपलब्ध

356 NMP1645779
निर्वाचक का नाम : संपती कश्यप
पिता का नाम: सन्नु
मकान संख्या : 195
उम्र : 25 लिंग : महिला
फोटो उपलब्ध

357 NMP1651637
निर्वाचक का नाम : बूचि कश्यप कश्यप
पति का नाम: सुक्लो
मकान संख्या : 196 माता मंदिर पारा
उम्र : 26 लिंग : महिला
फोटो उपलब्ध

358 NMP1789965
निर्वाचक का नाम : दीपिका कश्यप
पिता का नाम: गज्जू कश्यप
मकान संख्या : 198/1
उम्र : 21 लिंग : महिला
फोटो उपलब्ध

359 NMP0105684
निर्वाचक का नाम : कुटो कश्यप
पति का नाम: पन्डरू कश्यप
मकान संख्या : 207
उम्र : 67 लिंग : महिला
फोटो उपलब्ध

360 NMP0105692
निर्वाचक का नाम : मानू कश्यप
पिता का नाम: पण्डरु कश्यप
मकान संख्या : 207
उम्र : 40 लिंग : पुरुष
फोटो उपलब्ध

361 NMP0105700
निर्वाचक का नाम : मासे कश्यप
पति का नाम: मानू कश्यप
मकान संख्या : 207
उम्र : 37 लिंग : महिला
फोटो उपलब्ध

362 NMP1569474
निर्वाचक का नाम : रूपनाथ कश्यप
पिता का नाम: पंडरू कश्यप
मकान संख्या : 207
उम्र : 26 लिंग : पुरुष
फोटो उपलब्ध

363 NMP1963008
निर्वाचक का नाम : मोहन सिंग कश्यप
पिता का नाम: मानू कश्यप
मकान संख्या : 207
उम्र : 19 लिंग : पुरुष
फोटो उपलब्ध

364 NMP0105726
निर्वाचक का नाम : बुकाली मौर्य
पति का नाम: बिजो मौर्य
मकान संख्या : 208
उम्र : 72 लिंग : महिला
फोटो उपलब्ध

365 NMP1007418
निर्वाचक का नाम : अनतराम मौर्य
पिता का नाम: सोनारु मौर्य
मकान संख्या : 208
उम्र : 42 लिंग : पुरुष
फोटो उपलब्ध

366 NMP0105734
निर्वाचक का नाम : गुरबे मौर्य
पति का नाम: अनतराम मौर्य
मकान संख्या : 208
उम्र : 39 लिंग : महिला
फोटो उपलब्ध

367 NMP0105742
निर्वाचक का नाम : गांया कश्यप
पिता का नाम: सोमारु कश्यप
मकान संख्या : 208/1
उम्र : 44 लिंग : पुरुष
फोटो उपलब्ध

368 NMP0105759
निर्वाचक का नाम : लछनदई कश्यप
पति का नाम: गांया कश्यप
मकान संख्या : 208/1
उम्र : 39 लिंग : महिला
फोटो उपलब्ध

369 NMP1953850
निर्वाचक का नाम : महादाई कश्यप
पिता का नाम: गांया कश्यप
मकान संख्या : 208/1
उम्र : 21 लिंग : महिला
फोटो उपलब्ध

370 NMP0105775
निर्वाचक का नाम : मिठू कश्यप
पिता का नाम: लच्छु कश्यप
मकान संख्या : 210
उम्र : 72 लिंग : पुरुष
फोटो उपलब्ध

371 NMP0105783
निर्वाचक का नाम : डेगो कश्यप
पिता का नाम: मिठू कश्यप
मकान संख्या : 210
उम्र : 48 लिंग : पुरुष
फोटो उपलब्ध

372 NMP0105791
निर्वाचक का नाम : सन्ती कश्यप
पति का नाम: डेगो कश्यप
मकान संख्या : 210
उम्र : 45 लिंग : महिला
फोटो उपलब्ध

373 NMP0105809
निर्वाचक का नाम : भक्तू कश्यप
पिता का नाम: मिठू कश्यप
मकान संख्या : 210
उम्र : 43 लिंग : पुरुष
फोटो उपलब्ध

374 NMP1651629
निर्वाचक का नाम : बिमला कश्यप
पति का नाम: सुरिज कश्यप
मकान संख्या : 210 ईन्दीरभटी
उम्र : 30 लिंग : महिला
फोटो उपलब्ध

375 NMP1694405
निर्वाचक का नाम : सुबरी कश्यप
पति का नाम: भक्तु कश्यप
मकान संख्या : 210 स्कुल पारा
उम्र : 30 लिंग : महिला
फोटो उपलब्ध

376 NMP0105825
निर्वाचक का नाम : बोरगा कश्यप
पिता का नाम: चंदेया कश्यप
मकान संख्या : 211
उम्र : 72 लिंग : पुरुष
फोटो उपलब्ध

377 NMP0105833
निर्वाचक का नाम : महादेई कश्यप
पति का नाम: बोरगा कश्यप
मकान संख्या : 211
उम्र : 69 लिंग : महिला
फोटो उपलब्ध

378 NMP0105841
निर्वाचक का नाम : पांडो कश्यप
पति का नाम: सन्नू कश्यप
मकान संख्या : 211
उम्र : 43 लिंग : महिला
फोटो उपलब्ध

379 NMP1790286
निर्वाचक का नाम : जगनु कश्यप
पिता का नाम: बोरगा कश्यप
मकान संख्या : 211
उम्र : 22 लिंग : पुरुष
फोटो उपलब्ध

380 NMP1857093
निर्वाचक का नाम : काडे कश्यप
पिता का नाम: सोनू कश्यप
मकान संख्या : 212
उम्र : 50 लिंग : महिला
फोटो उपलब्ध

381 NMP0105874
निर्वाचक का नाम : रामा कश्यप
पिता का नाम: सोनू कश्यप
मकान संख्या : 212
उम्र : 47 लिंग : पुरुष
फोटो उपलब्ध

382 NMP0105882
निर्वाचक का नाम : आयते कश्यप
पति का नाम: रामा कश्यप
मकान संख्या : 212
उम्र : 45 लिंग : महिला
फोटो उपलब्ध

383 MHK3369766
निर्वाचक का नाम : कोला राम कश्यप
पिता का नाम: सोनू कश्यप
मकान संख्या : 212
उम्र : 44 लिंग : पुरुष
फोटो उपलब्ध

384 NMP0105890
निर्वाचक का नाम : दयमती कश्यप
पति का नाम: कोला कश्यप
मकान संख्या : 212
उम्र : 43 लिंग : महिला
फोटो उपलब्ध

385 NMP0105908
निर्वाचक का नाम : सुकूल कश्यप
पिता का नाम: सोनू कश्यप
मकान संख्या : 212
उम्र : 40 लिंग : पुरुष
फोटो उपलब्ध

386 NMP0105916
निर्वाचक का नाम : सुको कश्यप
पति का नाम: सुकूल कश्यप
मकान संख्या : 212
उम्र : 37 लिंग : महिला
फोटो उपलब्ध

387 NMP1857077
निर्वाचक का नाम : शोभा राम कश्यप
पिता का नाम: सुकुल कश्यप
मकान संख्या : 212
उम्र : 21 लिंग : पुरुष
फोटो उपलब्ध

388 NMP0105932
निर्वाचक का नाम : बुधरू कश्यप
पिता का नाम: दांदर कश्यप
मकान संख्या : 213
उम्र : 78 लिंग : पुरुष
फोटो उपलब्ध

389 NMP0105940
निर्वाचक का नाम : टोकडी कश्यप
पति का नाम: बुधरू कश्यप
मकान संख्या : 213
उम्र : 75 लिंग : महिला
फोटो उपलब्ध

390 NMP1268218
निर्वाचक का नाम : सोमारीबाई कश्यप
पति का नाम: बलदेव कश्यप
मकान संख्या : 213
उम्र : 29 लिंग : महिला
फोटो उपलब्ध

391 NMP0105957
निर्वाचक का नाम : बुदरू कश्यप
पिता का नाम: मसिया कश्यप
मकान संख्या : 214
उम्र : 67 लिंग : पुरुष
फोटो उपलब्ध

392 NMP0105965
निर्वाचक का नाम : कारी कश्यप
पति का नाम: बुदरू कश्यप
मकान संख्या : 214
उम्र : 66 लिंग : महिला
फोटो उपलब्ध

393 NMP0105973
निर्वाचक का नाम : डुंडी कश्यप
पिता का नाम: बोटी कश्यप
मकान संख्या : 215
उम्र : 81 लिंग : पुरुष
फोटो उपलब्ध

394 NMP0105981
निर्वाचक का नाम : सोमारी कश्यप
पति का नाम: डुंडी कश्यप
मकान संख्या : 215
उम्र : 77 लिंग : महिला
फोटो उपलब्ध

395 NMP0105999
निर्वाचक का नाम : हडमो कश्यप
पिता का नाम: डुडी कश्यप
मकान संख्या : 215
उम्र : 43 लिंग : पुरुष
फोटो उपलब्ध

396 NMP1557446
निर्वाचक का नाम : मुन्ना राम कश्यप
पिता का नाम: डुंडी कश्यप
मकान संख्या : 215
उम्र : 28 लिंग : पुरुष
फोटो उपलब्ध

397 NMP1857051
निर्वाचक का नाम : मोहनसिंह कश्यप
पिता का नाम: हड़मो कश्यप
मकान संख्या : 215
उम्र : 21 लिंग : पुरुष
फोटो उपलब्ध

398 NMP0106013
निर्वाचक का नाम : पारो कश्यप
पति का नाम: बुरका कश्यप
मकान संख्या : 216
उम्र : 49 लिंग : महिला
फोटो उपलब्ध

399 NMP0106021
निर्वाचक का नाम : बुकाली कश्यप
पति का नाम: तुलसी कश्यप
मकान संख्या : 216
उम्र : 46 लिंग : महिला
फोटो उपलब्ध

400 NMP0106039
निर्वाचक का नाम : सोमारी कश्यप
पति का नाम: मंगलू कश्यप
मकान संख्या : 217
उम्र : 80 लिंग : महिला
फोटो उपलब्ध

401 NMP0106047
निर्वाचक का नाम : भीमा कश्यप
पिता का नाम: मंगलू कश्यप
मकान संख्या : 217
उम्र : 50 लिंग : पुरुष
फोटो उपलब्ध

402 NMP0106054
निर्वाचक का नाम : तुलसी कश्यप
पिता का नाम: मंगलू कश्यप
मकान संख्या : 217
उम्र : 48 लिंग : पुरुष
फोटो उपलब्ध

403 NMP0106062
निर्वाचक का नाम : पीसो कश्यप
पति का नाम: भीमा कश्यप
मकान संख्या : 217
उम्र : 45 लिंग : महिला
फोटो उपलब्ध

404 NMP1569508
निर्वाचक का नाम : सन्तु राम कश्यप
पिता का नाम: तुलसी कश्यप
मकान संख्या : 217
उम्र : 28 लिंग : पुरुष
फोटो उपलब्ध

405 NMP1569490
निर्वाचक का नाम : रमेश कश्यप
पिता का नाम: भीमा कश्यप
मकान संख्या : 217
उम्र : 27 लिंग : पुरुष
फोटो उपलब्ध

406 NMP1789981
निर्वाचक का नाम : मालबती कश्यप
पिता का नाम: तुलसी कश्यप
मकान संख्या : 217
उम्र : 22 लिंग : महिला
फोटो उपलब्ध

407 NMP1807163
निर्वाचक का नाम : रनीता कश्यप
पति का नाम: सन्तू कश्यप
मकान संख्या : 217
उम्र : 22 लिंग : महिला
फोटो उपलब्ध

408 NMP0106070
निर्वाचक का नाम : रामधर कश्यप
पिता का नाम: मंगलू कश्यप
मकान संख्या : 218
उम्र : 65 लिंग : पुरुष
फोटो उपलब्ध

409 NMP0106088
निर्वाचक का नाम : बुको कश्यप
पति का नाम: रामधर कश्यप
मकान संख्या : 218
उम्र : 63 लिंग : महिला
फोटो उपलब्ध

410 NMP1569516
निर्वाचक का नाम : सोमारू कश्यप
पिता का नाम: रामधर कश्यप
मकान संख्या : 218
उम्र : 36 लिंग : पुरुष
फोटो उपलब्ध

411 NMP1789767
निर्वाचक का नाम : शांति कश्यप
पति का नाम: सोमारू कश्यप
मकान संख्या : 218
उम्र : 20 लिंग : महिला
फोटो उपलब्ध

412 NMP0106096
निर्वाचक का नाम : लछमन कश्यप
पिता का नाम: मंगलू कश्यप
मकान संख्या : 219
उम्र : 62 लिंग : पुरुष
फोटो उपलब्ध

413 NMP0106104
निर्वाचक का नाम : चमली कश्यप
पति का नाम: लछमन कश्यप
मकान संख्या : 219
उम्र : 60 लिंग : महिला
फोटो उपलब्ध

414 NMP0106138
निर्वाचक का नाम : फूलो कश्यप
पिता का नाम: भुरसू कश्यप
मकान संख्या : 223
उम्र : 46 लिंग : महिला
फोटो उपलब्ध

415 NMP0106146
निर्वाचक का नाम : भिताय कश्यप
पति का नाम: डेगा कश्यप
मकान संख्या : 223
उम्र : 45 लिंग : महिला
फोटो उपलब्ध

416 NMP0106153
निर्वाचक का नाम : सोना कश्यप
पिता का नाम: गायता कश्यप
मकान संख्या : 223/1
उम्र : 69 लिंग : पुरुष
फोटो उपलब्ध

417 NMP1268424
निर्वाचक का नाम : डोमे कश्यप
पति का नाम: सोना कश्यप
मकान संख्या : 223/1
उम्र : 55 लिंग : महिला
फोटो उपलब्ध

418 NMP1841030
निर्वाचक का नाम : संतू कश्यप
पिता का नाम: सोनारू कश्यप
मकान संख्या : 223/1
उम्र : 26 लिंग : पुरुष
फोटो उपलब्ध

419 NMP0106161
निर्वाचक का नाम : मडा कश्यप
पिता का नाम: गायता कश्यप
मकान संख्या : 224
उम्र : 73 लिंग : पुरुष
फोटो उपलब्ध

420 NMP1557347
निर्वाचक का नाम : सुखदई कश्यप
पिता का नाम: मडडा कश्यप
मकान संख्या : 224
उम्र : 36 लिंग : महिला
फोटो उपलब्ध

421 NMP1268119
निर्वाचक का नाम : सुखलाल कश्यप
पिता का नाम: मडडाराम कश्यप
मकान संख्या : 224
उम्र : 34 लिंग : पुरुष
फोटो उपलब्ध

422 NMP1268127
निर्वाचक का नाम : सुशीला कश्यप
पति का नाम: सुखलाल कश्यप
मकान संख्या : 224
उम्र : 32 लिंग : महिला
फोटो उपलब्ध

423 NMP1268135
निर्वाचक का नाम : हरदास मण्डावी
पिता का नाम: सोनू मण्डावी
मकान संख्या : 224/1
उम्र : 28 लिंग : पुरुष
फोटो उपलब्ध

424 NMP0106195
निर्वाचक का नाम : बनसींग कश्यप
पिता का नाम: गुडी कश्यप
मकान संख्या : 225
उम्र : 62 लिंग : पुरुष
फोटो उपलब्ध

425 NMP0106203
निर्वाचक का नाम : मिटकी कश्यप
पति का नाम: बनसीग कश्यप
मकान संख्या : 225
उम्र : 59 लिंग : महिला
फोटो उपलब्ध

426 NMP0106229
निर्वाचक का नाम : सोमारी कश्यप
पति का नाम: ठिबू कश्यप
मकान संख्या : 226
उम्र : 64 लिंग : महिला
फोटो उपलब्ध

427 NMP0106237
निर्वाचक का नाम : बुकली कश्यप
पिता का नाम: ठीबू कश्यप
मकान संख्या : 226
उम्र : 47 लिंग : महिला
फोटो उपलब्ध

428 NMP0106245
निर्वाचक का नाम : लखमूराम कश्यप
पिता का नाम: टिबू कश्यप
मकान संख्या : 226
उम्र : 35 लिंग : पुरुष
फोटो उपलब्ध

429 NMP1413715
निर्वाचक का नाम : लक्ष्मी कश्यपः
पति का नाम: लखमू कश्यप
मकान संख्या : 226
उम्र : 32 लिंग : महिला
फोटो उपलब्ध

430 NMP0106252
निर्वाचक का नाम : बुटलू कश्यप
पिता का नाम: गोदरू कश्यप
मकान संख्या : 227
उम्र : 80 लिंग : पुरुष
फोटो उपलब्ध

431 NMP0106260
निर्वाचक का नाम : मंगली कश्यप
पति का नाम: बुटलू कश्यप
मकान संख्या : 227
उम्र : 75 लिंग : महिला
फोटो उपलब्ध

432 NMP0106278
निर्वाचक का नाम : जगरुराम कश्यप
पिता का नाम: बुटलू कश्यप
मकान संख्या : 227
उम्र : 35 लिंग : पुरुष
फोटो उपलब्ध

433 NMP1844844
निर्वाचक का नाम : मानकू राम कश्यप
पिता का नाम: बुट्लू कश्यप
मकान संख्या : 227
उम्र : 35 लिंग : पुरुष
फोटो उपलब्ध

434 NMP1838945
निर्वाचक का नाम : रमेश कुमार कश्यप
पिता का नाम: बुट्लू कश्यप
मकान संख्या : 227
उम्र : 23 लिंग : पुरुष
फोटो उपलब्ध

435 NMP0106294
निर्वाचक का नाम : हुगा कश्यप
पिता का नाम: चमरू कश्यप
मकान संख्या : 228
उम्र : 57 लिंग : पुरुष
फोटो उपलब्ध

436 NMP0106310
निर्वाचक का नाम : जगरा कश्यप
पिता का नाम: चमरू कश्यप
मकान संख्या : 228
उम्र : 47 लिंग : पुरुष
फोटो उपलब्ध

437 NMP0106328
निर्वाचक का नाम : काडे कश्यप
पिता का नाम: चमरू कश्यप
मकान संख्या : 228
उम्र : 45 लिंग : महिला
फोटो उपलब्ध

438 NMP0106351
निर्वाचक का नाम : फूलोबाई कश्यप
पति का नाम: दशरुराम कश्यप
मकान संख्या : 228
उम्र : 42 लिंग : महिला
फोटो उपलब्ध

439 NMP0106336
निर्वाचक का नाम : मनको कश्यप
पति का नाम: जगरा कश्यप
मकान संख्या : 228
उम्र : 40 लिंग : महिला
फोटो उपलब्ध

440 NMP1557354
निर्वाचक का नाम : अंतु राम कश्यप
पिता का नाम: हुंगा राम कश्यप
मकान संख्या : 228
उम्र : 34 लिंग : पुरुष
फोटो उपलब्ध

441 NMP1569482
निर्वाचक का नाम : सुबली कश्यप
पिता का नाम: हूँगाराम कश्यप
मकान संख्या : 288
उम्र : 25 लिंग : महिला
फोटो उपलब्ध

442 NMP1806983
निर्वाचक का नाम : संतू कश्यप
पिता का नाम: हुंगा कश्यप
मकान संख्या : 228
उम्र : 22 लिंग : पुरुष
फोटो उपलब्ध

443 NMP0106369
निर्वाचक का नाम : पायके मौर्य
पिता का नाम: धनारु मौर्य
मकान संख्या : 228/1
उम्र : 38 लिंग : महिला
फोटो उपलब्ध

444 NMP0106377
निर्वाचक का नाम : भितायक मौर्य
पति का नाम: मुन्डरू मौर्य
मकान संख्या : 229
उम्र : 78 लिंग : महिला
फोटो उपलब्ध

445 NMP1007426
निर्वाचक का नाम : सुकमन मौर्य
पिता का नाम: मुन्डरु मौर्य
मकान संख्या : 229
उम्र : 37 लिंग : पुरुष
फोटो उपलब्ध

446 NMP0687046
निर्वाचक का नाम : बलीराम मौर्य
पिता का नाम: मुण्डरू मौर्य
मकान संख्या : 229
उम्र : 36 लिंग : पुरुष
फोटो उपलब्ध

447 NMP1557479
निर्वाचक का नाम : सोमारी कश्यप
पति का नाम: मुन्ना राम कश्यप
मकान संख्या : 315
उम्र : 36 लिंग : महिला
फोटो उपलब्ध

448 NMP0105635
निर्वाचक का नाम : सुंदरसिंह ठाकुर
पिता का नाम: जगतराम ठाकुर
मकान संख्या : 45
उम्र : 37 लिंग : पुरुष
फोटो उपलब्ध

449 NMP0815035
निर्वाचक का नाम : बालमति सेठिया
पति का नाम: जदूराम सेठिया
मकान संख्या : 73
उम्र : 41 लिंग : महिला
फोटो उपलब्ध

450 NMP0106450
निर्वाचक का नाम : सुकरी कश्यप
पति का नाम: नडगू कश्यप
मकान संख्या : 149/1
उम्र : 47 लिंग : महिला
फोटो उपलब्ध

451 NMP1645811
निर्वाचक का नाम : ममता कश्यप कश्यप
पति का नाम: मुन्नाराम कश्यप
मकान संख्या : 173 खारिगुदा
उम्र : 26 लिंग : महिला
फोटो उपलब्ध

452 NMP1490176
निर्वाचक का नाम : शांति कश्यप
पति का नाम: सुकालु कश्यप
मकान संख्या : 183
उम्र : 29 लिंग : महिला
फोटो उपलब्ध

453 NMP1490119
निर्वाचक का नाम : सुदनी कश्यप
पति का नाम: कुरसो कश्यप
मकान संख्या : 183
उम्र : 28 लिंग : महिला
फोटो उपलब्ध

454 NMP1490085
निर्वाचक का नाम : कुरसो कश्यप
पिता का नाम: बुरका कश्यप
मकान संख्या : 183
उम्र : 26 लिंग : पुरुष
फोटो उपलब्ध

455 NMP1651603
निर्वाचक का नाम : बत्तीमौर्य मौर्य
पिता का नाम: बुट्लू मौर्य
मकान संख्या : 187 माता मंदिर पारा
उम्र : 23 लिंग : महिला
फोटो उपलब्ध

456 NMP1490218
निर्वाचक का नाम : गौरी कश्यप
पति का नाम: ढुकारू कश्यप
मकान संख्या : 193/1
उम्र : 27 लिंग : महिला
फोटो उपलब्ध

457 NMP1645795
निर्वाचक का नाम : अंती कश्यप कश्यप
पति का नाम: नितेश कश्यप
मकान संख्या : 195 माता मंदिर पारा
उम्र : 24 लिंग : महिला
फोटो उपलब्ध

458 NMP0106468
निर्वाचक का नाम : लच्छु मण्डावी
पिता का नाम: देवा मण्डावी
मकान संख्या : 230
उम्र : 62 लिंग : पुरुष
फोटो उपलब्ध

459 NMP0106476
निर्वाचक का नाम : बोडो मण्डावी
पति का नाम: लच्छु मण्डावी
मकान संख्या : 230
उम्र : 60 लिंग : महिला
फोटो उपलब्ध

460 MHK3369840
निर्वाचक का नाम : सोमारु मण्डावी
पिता का नाम: लच्छू मण्डावी
मकान संख्या : 230
उम्र : 38 लिंग : पुरुष
फोटो उपलब्ध

461 NMP0106500
निर्वाचक का नाम : गुड़दी कश्यप
पिता का नाम: सुबा कश्यप
मकान संख्या : 231
उम्र : 79 लिंग : पुरुष
फोटो उपलब्ध

462 NMP0106518
निर्वाचक का नाम : सुकमती कश्यप
पिता का नाम: गुड़दी कश्यप
मकान संख्या : 231
उम्र : 50 लिंग : महिला
फोटो उपलब्ध

463 NMP0106526
निर्वाचक का नाम : बुटू कश्यप
पिता का नाम: गुड़दी कश्यप
मकान संख्या : 231
उम्र : 49 लिंग : पुरुष
फोटो उपलब्ध

464 NMP0106534
निर्वाचक का नाम : सुबरी कश्यप
पति का नाम: बुटू कश्यप
मकान संख्या : 231
उम्र : 43 लिंग : महिला
फोटो उपलब्ध

465 NMP0106542
निर्वाचक का नाम : कोसरू राम कश्यप
पिता का नाम: गुडदी कश्यप
मकान संख्या : 231
उम्र : 41 लिंग : पुरुष
फोटो उपलब्ध

466 NMP0106559
निर्वाचक का नाम : सोनारी कश्यप
पति का नाम: कोसरु कश्यप
मकान संख्या : 231
उम्र : 38 लिंग : महिला
फोटो उपलब्ध

467 NMP1904309
निर्वाचक का नाम : नीतू कश्यप
पिता का नाम: कोसरू राम कश्यप
मकान संख्या : 231
उम्र : 20 लिंग : महिला
फोटो उपलब्ध

468 NMP0106567
निर्वाचक का नाम : जगतु कश्यप
पिता का नाम: सुबा कश्यप
मकान संख्या : 232
उम्र : 72 लिंग : पुरुष
फोटो उपलब्ध

469 NMP0106575
निर्वाचक का नाम : टीबो कश्यप
पति का नाम: जगतु कश्यप
मकान संख्या : 232
उम्र : 67 लिंग : महिला
फोटो उपलब्ध

470 NMP1861160
निर्वाचक का नाम : रुंडो मौर्य
पति का नाम: चैतु मौर्य
मकान संख्या : 232
उम्र : 51 लिंग : महिला
फोटो उपलब्ध

471 NMP1866573
निर्वाचक का नाम : बिताय कश्यप
पति का नाम: मानू कश्यप
मकान संख्या : 232
उम्र : 41 लिंग : महिला
फोटो उपलब्ध

472 NMP0106583
निर्वाचक का नाम : मानू कश्यप
पिता का नाम: जगतू कश्यप
मकान संख्या : 232
उम्र : 40 लिंग : पुरुष
फोटो उपलब्ध

473 NMP0106609
निर्वाचक का नाम : भदरू कश्यप
पिता का नाम: गायता कश्यप
मकान संख्या : 233
उम्र : 60 लिंग : पुरुष
फोटो उपलब्ध

474 NMP0106617
निर्वाचक का नाम : सोनमती कश्यप
पति का नाम: भदरू कश्यप
मकान संख्या : 233
उम्र : 56 लिंग : महिला
फोटो उपलब्ध

475 NMP0106625
निर्वाचक का नाम : बुकली कश्यप
पति का नाम: मंगल कश्यप
मकान संख्या : 234
उम्र : 67 लिंग : महिला
फोटो उपलब्ध

476 NMP0106633
निर्वाचक का नाम : मंगल कश्यप
पिता का नाम: दूरसाय कश्यप
मकान संख्या : 234
उम्र : 66 लिंग : पुरुष
फोटो उपलब्ध

477 NMP1557362
निर्वाचक का नाम : रामा कश्यप
पिता का नाम: मांझी कश्यप
मकान संख्या : 234
उम्र : 36 लिंग : पुरुष
फोटो उपलब्ध

478 NMP1557370
निर्वाचक का नाम : सोनमती कश्यप
पति का नाम: रामा कश्यप
मकान संख्या : 234
उम्र : 33 लिंग : महिला
फोटो उपलब्ध

479 NMP0106666
निर्वाचक का नाम : कमलू कश्यप
पिता का नाम: मंगतू कश्यप
मकान संख्या : 236
उम्र : 46 लिंग : पुरुष
फोटो उपलब्ध

480 NMP0106674
निर्वाचक का नाम : शामबती कश्यप
पति का नाम: कमलू कश्यप
मकान संख्या : 236
उम्र : 37 लिंग : महिला
फोटो उपलब्ध

481 NMP0106690
निर्वाचक का नाम : जै सिंग कश्यप
पिता का नाम: गागारू कश्यप
मकान संख्या : 237
उम्र : 67 लिंग : पुरुष
फोटो उपलब्ध

482 NMP1841006
निर्वाचक का नाम : बोदली कश्यप
पिता का नाम: गागरू कश्यप
मकान संख्या : 237
उम्र : 51 लिंग : महिला
फोटो उपलब्ध

483 NMP0106708
निर्वाचक का नाम : रैनू कश्यप
पिता का नाम: गागरू कश्यप
मकान संख्या : 237
उम्र : 50 लिंग : पुरुष
फोटो उपलब्ध

484 NMP0106716
निर्वाचक का नाम : पायके कश्यप
पिता का नाम: रैनू कश्यप
मकान संख्या : 237
उम्र : 48 लिंग : महिला
फोटो उपलब्ध

485 NMP1557388
निर्वाचक का नाम : बनमाली कश्यप
पिता का नाम: रैनू राम कश्यप
मकान संख्या : 237
उम्र : 29 लिंग : पुरुष
फोटो उपलब्ध

486 NMP1639723
निर्वाचक का नाम : बिजो कश्यप कश्यप
पिता का नाम: गज्जो काध्याप
मकान संख्या : 153
उम्र : 51 लिंग : पुरुष
फोटो उपलब्ध

487 NMP1650159
निर्वाचक का नाम : गंढू कश्यप कश्यप
पिता का नाम: बदरू कश्यप
मकान संख्या : 173 माता मंदिर पारा
उम्र : 29 लिंग : पुरुष
फोटो उपलब्ध

488 NMP1645803
निर्वाचक का नाम : मुन्ना कश्यप कश्यप
पिता का नाम: सुखराम कश्यप
मकान संख्या : 174 खारिगुदा
उम्र : 26 लिंग : पुरुष
फोटो उपलब्ध

489 NMP1651595
निर्वाचक का नाम : दीपा कश्यप कश्यप
पति का नाम: उमेश कश्यप
मकान संख्या : 196 माता मंदिर पारा
उम्र : 24 लिंग : महिला
फोटो उपलब्ध

490 NMP0107094
निर्वाचक का नाम : रामबती कश्यप
पति का नाम: जगो कश्यप
मकान संख्या : 203
उम्र : 37 लिंग : महिला
फोटो उपलब्ध

491 NMP0107102
निर्वाचक का नाम : रामबती कश्यप
पति का नाम: करिया कश्यप
मकान संख्या : 205
उम्र : 37 लिंग : महिला
फोटो उपलब्ध

492 NMP0107110
निर्वाचक का नाम : सोनू कश्यप
पति का नाम: रामू कश्यप
मकान संख्या : 205
उम्र : 37 लिंग : महिला
फोटो उपलब्ध

493 NMP1611292
निर्वाचक का नाम : दसरी मण्डावी
पति का नाम: राजू मण्डावी
मकान संख्या : 224/1
उम्र : 34 लिंग : महिला
फोटो उपलब्ध

494 NMP1608017
निर्वाचक का नाम : परदेश कश्यप
पिता का नाम: बनसिंग कश्यप
मकान संख्या : 225
उम्र : 27 लिंग : पुरुष
फोटो उपलब्ध

495 NMP1611268
निर्वाचक का नाम : सुनीता कश्यप
पति का नाम: मनबोध कश्यप
मकान संख्या : 227
उम्र : 29 लिंग : महिला
फोटो उपलब्ध

496 NMP1608033
निर्वाचक का नाम : बीजो बाई मौर्य
पति का नाम: बलीराम मौर्य
मकान संख्या : 229
उम्र : 28 लिंग : महिला
फोटो उपलब्ध

497 NMP1608041
निर्वाचक का नाम : सियाबती मौर्य
पति का नाम: मनोज राम मौर्य
मकान संख्या : 229
उम्र : 28 लिंग : महिला
फोटो उपलब्ध

498 NMP1007467
निर्वाचक का नाम : आरा कश्यप
पति का नाम: नरेश कश्यप
मकान संख्या : 170/1
उम्र : 38 लिंग : महिला
फोटो उपलब्ध

499 NMP1268184
निर्वाचक का नाम : बलदेव कश्यप
पिता का नाम: रूपधर कश्यप
मकान संख्या : 213
उम्र : 32 लिंग : पुरुष
फोटो उपलब्ध

500 NMP0107128
निर्वाचक का नाम : पंजाम कश्यप
पिता का नाम: रतु कश्यप
मकान संख्या : 224
उम्र : 39 लिंग : पुरुष
फोटो उपलब्ध

501 NMP0686808
निर्वाचक का नाम : सुकी कश्यप कश्यप
पति का नाम: पंजाम कश्यप
मकान संख्या : 224
उम्र : 36 लिंग : महिला
फोटो उपलब्ध

502 NMP0107144
निर्वाचक का नाम : राजू मण्डावी
पिता का नाम: सोनू मण्डावी
मकान संख्या : 224
उम्र : 36 लिंग : पुरुष
फोटो उपलब्ध

503 NMP0107136
निर्वाचक का नाम : गांधी कश्यप
पिता का नाम: रतु कश्यप
मकान संख्या : 224
उम्र : 35 लिंग : पुरुष
फोटो उपलब्ध

504 NMP1268259
निर्वाचक का नाम : चिता कश्यप
पति का नाम: गांधी कश्यप
मकान संख्या : 224
उम्र : 29 लिंग : महिला
फोटो उपलब्ध

505 NMP0107151
निर्वाचक का नाम : लच्छनदई कश्यप
पिता का नाम: टिबू कश्यप
मकान संख्या : 226
उम्र : 36 लिंग : महिला
फोटो उपलब्ध

506 NMP0107169
निर्वाचक का नाम : शनि कश्यप
पिता का नाम: टिबू कश्यप
मकान संख्या : 226
उम्र : 35 लिंग : महिला
फोटो उपलब्ध

507 NMP1192335
निर्वाचक का नाम : बुटी कश्यप
पिता का नाम: मोसू कश्यप
मकान संख्या : 154
उम्र : 29 लिंग : महिला
फोटो उपलब्ध

508 NMP1605195
निर्वाचक का नाम : गजमती कश्यप
पति का नाम: कोप राम कश्यप
मकान संख्या : 196
उम्र : 25 लिंग : महिला
फोटो उपलब्ध

509 NMP0107185
निर्वाचक का नाम : तपेश्वर कश्यप
पिता का नाम: मिठू कश्यप
मकान संख्या : 210
उम्र : 36 लिंग : पुरुष
फोटो उपलब्ध

510 NMP0107177
निर्वाचक का नाम : दशरथ कश्यप
पिता का नाम: डेगो कश्यप
मकान संख्या : 210
उम्र : 36 लिंग : पुरुष
फोटो उपलब्ध

511 NMP1569524
निर्वाचक का नाम : सोनमती कश्यप
पति का नाम: दशरथ कश्यप
मकान संख्या : 210
उम्र : 36 लिंग : महिला
फोटो उपलब्ध

512 NMP0107193
निर्वाचक का नाम : सुबली कश्यप
पति का नाम: तपेश्वर कश्यप
मकान संख्या : 210
उम्र : 35 लिंग : महिला
फोटो उपलब्ध

513 NMP1605203
निर्वाचक का नाम : सुरीज कश्यप
पिता का नाम: डेंगो राम कश्यप
मकान संख्या : 210
उम्र : 28 लिंग : पुरुष
फोटो उपलब्ध

514 NMP0107201
निर्वाचक का नाम : दशमन कश्यप
पिता का नाम: चंदैया कश्यप
मकान संख्या : 211
उम्र : 37 लिंग : महिला
फोटो उपलब्ध

515 NMP0107219
निर्वाचक का नाम : सायबो कश्यप
पिता का नाम: चंदिया कश्यप
मकान संख्या : 211
उम्र : 36 लिंग : महिला
फोटो उपलब्ध

516 NMP0107227
निर्वाचक का नाम : आयती कश्यप
पति का नाम: दशमन कश्यप
मकान संख्या : 211
उम्र : 36 लिंग : महिला
फोटो उपलब्ध

517 NMP1492040
निर्वाचक का नाम : पारो कश्यप
पति का नाम: सायबो कश्यप
मकान संख्या : 211
उम्र : 31 लिंग : महिला
फोटो उपलब्ध

518 NMP1688928
निर्वाचक का नाम : सूदरु कश्यप
पिता का नाम: सन्नु कश्यप
मकान संख्या : 211 इनिडिरभटी
उम्र : 25 लिंग : पुरुष
फोटो उपलब्ध

519 NMP1608082
निर्वाचक का नाम : बुधराम कश्यप
पिता का नाम: बोडा कश्यप
मकान संख्या : 213/2
उम्र : 25 लिंग : पुरुष
फोटो उपलब्ध

520 NMP1889955
निर्वाचक का नाम : सुखमती कश्यप
पति का नाम: बुधराम कश्यप
मकान संख्या : 213/2
उम्र : 22 लिंग : महिला
फोटो उपलब्ध

521 NMP1007343
निर्वाचक का नाम : धनीराम बघेल
पिता का नाम: बुदरू बघेल
मकान संख्या : 214
उम्र : 37 लिंग : पुरुष
फोटो उपलब्ध

522 NMP1007350
निर्वाचक का नाम : रदमनी बघेल
पति का नाम: धनीराम बघेल
मकान संख्या : 214
उम्र : 35 लिंग : महिला
फोटो उपलब्ध

523 NMP0107235
निर्वाचक का नाम : पोदिये कश्यप
पिता का नाम: डुंडी कश्यप
मकान संख्या : 215
उम्र : 36 लिंग : महिला
फोटो उपलब्ध

524 NMP1611177
निर्वाचक का नाम : सूबती कश्यप
पति का नाम: मोटू कश्यप
मकान संख्या : 217/1
उम्र : 27 लिंग : महिला
फोटो उपलब्ध

525 NMP0107243
निर्वाचक का नाम : भालू कश्यप
पिता का नाम: रामधर कश्यप
मकान संख्या : 218
उम्र : 37 लिंग : पुरुष
फोटो उपलब्ध

526 NMP0107250
निर्वाचक का नाम : बालसिंग कश्यप
पिता का नाम: रामधर कश्यप
मकान संख्या : 218
उम्र : 35 लिंग : पुरुष
फोटो उपलब्ध

527 NMP1192343
निर्वाचक का नाम : सीबो कश्यप
पति का नाम: भालू कश्यप
मकान संख्या : 218
उम्र : 30 लिंग : महिला
फोटो उपलब्ध

528 NMP0961110
निर्वाचक का नाम : चिंगडू कश्यप
पिता का नाम: रत्तु कश्यप
मकान संख्या : 224/1
उम्र : 31 लिंग : पुरुष
फोटो उपलब्ध

529 NMP1192350
निर्वाचक का नाम : रैमती मौर्य
पति का नाम: सुकमन मौर्य
मकान संख्या : 225
उम्र : 44 लिंग : महिला
फोटो उपलब्ध

530 NMP0961128
निर्वाचक का नाम : जयती कश्यप
पति का नाम: जगरूराम कश्यप
मकान संख्या : 227
उम्र : 31 लिंग : महिला
फोटो उपलब्ध

531 NMP1192368
निर्वाचक का नाम : मनबोध कश्यप
पिता का नाम: बुटलु कश्यप
मकान संख्या : 227
उम्र : 31 लिंग : पुरुष
फोटो उपलब्ध

532 NMP0093971
निर्वाचक का नाम : भीमसेन पोडयामी
पिता का नाम: डेगोराम पोडयामी
मकान संख्या : 00
उम्र : 36 लिंग : पुरुष
फोटो उपलब्ध

533 NMP1999911
निर्वाचक का नाम : विमल पोडयामी
पिता का नाम: पूरन पोडीयामी
मकान संख्या : 203
उम्र : 18 लिंग : पुरुष
फोटो उपलब्ध

534 NMP1639731
निर्वाचक का नाम : सोनू मांडवी मनडवी
पिता का नाम: मंगलू मांडवी
मकान संख्या : 224/1 bandhampara
उम्र : 61 लिंग : पुरुष
फोटो उपलब्ध

535 NMP1608025
निर्वाचक का नाम : मनोज मौर्य
पिता का नाम: मुडंरू मौर्य
मकान संख्या : 229
उम्र : 33 लिंग : पुरुष
फोटो उपलब्ध

536 NMP1611243
निर्वाचक का नाम : सुनीता मंडावी
पति का नाम: लखमू मंडावी
मकान संख्या : 230
उम्र : 40 लिंग : महिला
फोटो उपलब्ध

537 NMP0107268
निर्वाचक का नाम : लखमू मण्डावी
पिता का नाम: लच्छू मण्डावी
मकान संख्या : 230
उम्र : 36 लिंग : पुरुष
फोटो उपलब्ध

538 NMP1268176
निर्वाचक का नाम : सुखराम मण्डावी
पिता का नाम: लच्छु मण्डावी
मकान संख्या : 230
उम्र : 35 लिंग : पुरुष
फोटो उपलब्ध

539 NMP1268168
निर्वाचक का नाम : सोनमती मण्डावी
पति का नाम: सुखराम मण्डावी
मकान संख्या : 230
उम्र : 30 लिंग : महिला
फोटो उपलब्ध

540 NMP0910687
निर्वाचक का नाम : गंगाधर पोडयामी
पिता का नाम: डेंगोराम पोडयामी
मकान संख्या : 230/11
उम्र : 36 लिंग : पुरुष
फोटो उपलब्ध

541 NMP0107276
निर्वाचक का नाम : बीजो कश्यप
पिता का नाम: बुदरू कश्यप
मकान संख्या : 233
उम्र : 35 लिंग : पुरुष
फोटो उपलब्ध

542 NMP1268150
निर्वाचक का नाम : सुशिला कश्यप
पति का नाम: बिजो कश्यप
मकान संख्या : 233
उम्र : 35 लिंग : महिला
फोटो उपलब्ध

543 NMP1608066
निर्वाचक का नाम : सोमारू कश्यप
पिता का नाम: भदरू कश्यप
मकान संख्या : 233
उम्र : 25 लिंग : पुरुष
फोटो उपलब्ध

544 NMP1608165
निर्वाचक का नाम : लच्छनदई कश्यप
पति का नाम: सोमारू कश्यप
मकान संख्या : 233
उम्र : 25 लिंग : महिला
फोटो उपलब्ध

545 NMP1268226
निर्वाचक का नाम : पनकू कश्यप
पिता का नाम: बोटी कश्यप
मकान संख्या : 236/1
उम्र : 35 लिंग : पुरुष
फोटो उपलब्ध

546 NMP1268234
निर्वाचक का नाम : मंगली कश्यप
पिता का नाम: बोटी कश्यप
मकान संख्या : 236/1
उम्र : 28 लिंग : महिला
फोटो उपलब्ध

547 NMP0107284
निर्वाचक का नाम : रूपसिंह कश्यप
पिता का नाम: गागरू कश्यप
मकान संख्या : 237
उम्र : 41 लिंग : पुरुष
फोटो उपलब्ध

548 NMP0107292
निर्वाचक का नाम : पायके कश्यप
पति का नाम: रूपसिंह कश्यप
मकान संख्या : 237
उम्र : 36 लिंग : महिला
फोटो उपलब्ध

549 NMP1492800
निर्वाचक का नाम : सोनमती कश्यप
पति का नाम: रामनाथ कश्यप
मकान संख्या : 237
उम्र : 34 लिंग : महिला
फोटो उपलब्ध

550 NMP1492826
निर्वाचक का नाम : रामनाथ कश्यप
पिता का नाम: रूपसिंह कश्यप
मकान संख्या : 237
उम्र : 32 लिंग : पुरुष
फोटो उपलब्ध

551 NMP1611201
निर्वाचक का नाम : धनी राम कश्यप
पिता का नाम: रूपसिंग कश्यप
मकान संख्या : 237
उम्र : 25 लिंग : पुरुष
फोटो उपलब्ध

552 NMP1611193
निर्वाचक का नाम : पूर्णिमा कश्यप
पति का नाम: धनीराम कश्यप
मकान संख्या : 237
उम्र : 25 लिंग : महिला
फोटो उपलब्ध

553 NMP1611318
निर्वाचक का नाम : गीतांजली कश्यप
पति का नाम: बनमाली कश्यप
मकान संख्या : 237
उम्र : 23 लिंग : महिला
फोटो उपलब्ध

554 NMP1838960
निर्वाचक का नाम : धनसिंह कश्यप
पिता का नाम: रूपसिंह कश्यप
मकान संख्या : 237
उम्र : 23 लिंग : पुरुष
फोटो उपलब्ध

555 NMP1268499
निर्वाचक का नाम : लच्छो पोडयामी
अन्य: गंगाधर पोयाम
मकान संख्या : 23011
उम्र : 28 लिंग : महिला
फोटो उपलब्ध

मतदाताओं की संक्षिप्त विवरणी :

A) मतदाताओं की संख्या :

		नामावली का प्रकार	निर्वाचक नामावली की पहचान :	**मतदाताओं की संख्या :**			
				पुरुष	महिला	तृतीय लिंग	कुल
I	मूल	मूल नामावली	समस्त पूरकों को को एकीकृत कर बनाई गई विशेष गहन पुनरीक्षण 2026 की मूल निर्वाचक नामावली	273	282	0	555
				273	282	0	555

निर्वाचक रजिस्ट्रीकरण अधिकारी के हस्ताक्षर