निर्वाचक नामावली 2026 S26 छत्तीसगढ

विधानसभा क्षेत्र की संख्या, नाम और आरक्षण की स्थिति : 87 - चित्रकोट (अनुसूचित जनजाति)	**भाग संख्या : : 50**

लोकसभा निर्वाचन क्षेत्र की संख्या, नाम और आरक्षण स्थिति जिसमें विधानसभा क्षेत्र है : 10 - बस्तर (अनुसूचित जनजाति)

1. पुनरीक्षण का विवरण

पुनरीक्षण का वर्ष : 2026

अर्हता दिनांक : 01-01-2026

पुनरीक्षण का प्रकार : विशेष गहन पुनरीक्षण 2026

प्रकाशन की तिथि : 23-12-2025

निर्वाचक नामावली की पहचान :

समस्त पूरकों को एकीकृत कर बनायी गई विशेष गहन पुनरीक्षण 2026 की मूल निर्वाचक नामावली

2. भाग व मतदान क्षेत्र का विवरण :

इस भाग के अनुभाग की संख्या व नाम :

1-कोड़े बेड़ा
2-खाले पारा
3-डोंगरी गूड़ापारा
4-स्कूल पारा चदंनपुर

मुख्य शहर/गाँव	: कोडेबेडा
डाकघर	: लोहण्डीगुड़ा
पुलिस स्टेशन	: लोहण्डीगुडा
पंचायत	: कोडेबेड़ा
तहसील	: लोहाण्डीगुड़ा
अनुमंडल	: लोहंडीगुड़ा
जिला	: बस्तर (जगदलपुर)
पिन कोड	: 494010

3. मतदान केंद्र का विवरण

मतदान केंद्र की संख्या व नाम :

50 - कोडेबेडा

मतदान केंद्र का पता :

प्राथमिक शाला कोडेबेड़ा अतिरिक्त कक्ष

मतदान केंद्र का प्रकार (पुरुष/महिला/सामान्य)	सामान्य
इस भाग में सहायक मतदान केन्द्रों की संख्या :	0

4. मतदाताओं की संख्या :

आरंभिक क्रम संख्या	अंतिम क्रम संख्या	मतदाताओं की संख्या			
		पुरुष	महिला	तृतीय लिंग	कुल
1	722	347	375	0	722

निर्वाचक रजिस्ट्रीकरण अधिकारी के हस्ताक्षर

Nazri Naksha	Google Map View
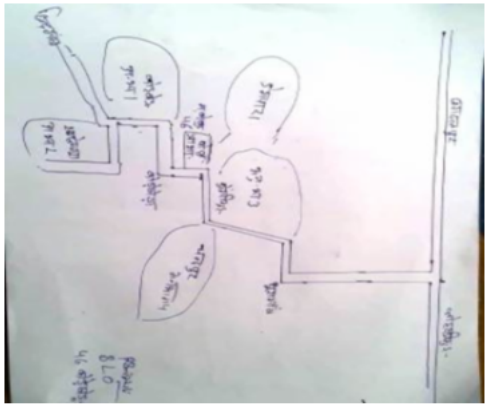	

Polling Station Building Front View	Polling Station Front View

Cad View	Key MAP View
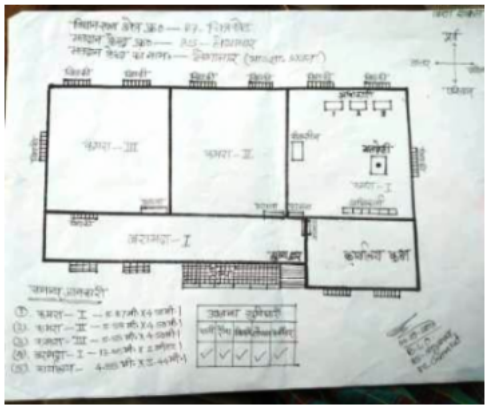	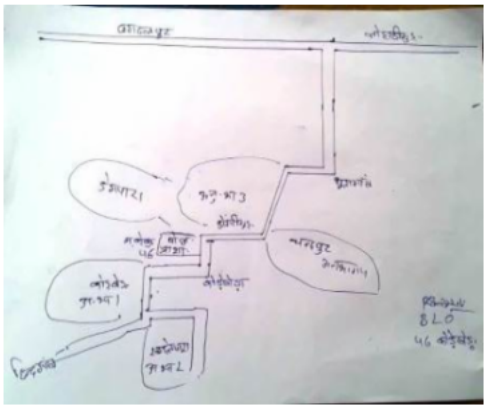

1 NMP1467257
निर्वाचक का नाम : हरिओम बघेल
पिता का नाम: हरिहर बघेल
मकान संख्या : 04
उम्र : 27 लिंग : पुरुष
फोटो उपलब्ध

2 NMP1467182
निर्वाचक का नाम : गुडी राम काश्यप
पिता का नाम: घाशीराम काश्यप
मकान संख्या : 6/1
उम्र : 29 लिंग : पुरुष
फोटो उपलब्ध

3 NMP1619741
निर्वाचक का नाम : सूमनी बघेल
पिता का नाम: परदेशी बघेल
मकान संख्या : 08
उम्र : 27 लिंग : महिला
फोटो उपलब्ध

4 NMP1619659
निर्वाचक का नाम : गोमती बघेल
पिता का नाम: परदेशी बघेल
मकान संख्या : 08
उम्र : 23 लिंग : महिला
फोटो उपलब्ध

5 NMP0819870
निर्वाचक का नाम : सुकमन बघेल
पिता का नाम: टाण्डी बघेल
मकान संख्या : 11/1
उम्र : 35 लिंग : पुरुष
फोटो उपलब्ध

6 NMP0819862
निर्वाचक का नाम : कमला बघेल
पति का नाम: सुकमन बघेल
मकान संख्या : 11/1
उम्र : 34 लिंग : महिला
फोटो उपलब्ध

7 NMP0147058
निर्वाचक का नाम : सोमारी ठाकुर
पति का नाम: मोहन ठाकुर
मकान संख्या : 24
उम्र : 58 लिंग : महिला
फोटो उपलब्ध

8 NMP0147066
निर्वाचक का नाम : महेश ठाकुर
पिता का नाम: मोहन ठाकुर
मकान संख्या : 24
उम्र : 39 लिंग : पुरुष
फोटो उपलब्ध

9 NMP0819904
निर्वाचक का नाम : पदोबाई ठाकुर
पति का नाम: महेश ठाकुर
मकान संख्या : 24
उम्र : 36 लिंग : महिला
फोटो उपलब्ध

10 NMP1656099
निर्वाचक का नाम : पुष्पा वती ठाकूर
पिता का नाम: महेश ठाकूर
मकान संख्या : 24
उम्र : 23 लिंग : महिला
फोटो उपलब्ध

11 NMP1850148
निर्वाचक का नाम : यशोदा ठाकूर
पिता का नाम: महेश ठाकूर
मकान संख्या : 24
उम्र : 21 लिंग : महिला
फोटो उपलब्ध

12 NMP1038082
निर्वाचक का नाम : छन्नू ठाकुर
पिता का नाम: भवानी ठाकुर
मकान संख्या : 24/1
उम्र : 32 लिंग : पुरुष
फोटो उपलब्ध

13 NMP1357698
निर्वाचक का नाम : कुन्ती ठाकुर
पति का नाम: छन्नू ठाकुर
मकान संख्या : 24/1
उम्र : 31 लिंग : महिला
फोटो उपलब्ध

14 MHK3381993
निर्वाचक का नाम : भवानी ठाकुर
पिता का नाम: मेघनाथ ठाकुर
मकान संख्या : 24/2
उम्र : 67 लिंग : पुरुष
फोटो उपलब्ध

15 NMP1742634
निर्वाचक का नाम : रतनसिंग ठाकूर
पिता का नाम: मेघनाथ ठाकूर
मकान संख्या : 24/2
उम्र : 63 लिंग : पुरुष
फोटो उपलब्ध

16 MHK3382470
निर्वाचक का नाम : मालती ठाकुर
पति का नाम: भवानी ठाकुर
मकान संख्या : 24/2
उम्र : 62 लिंग : महिला
फोटो उपलब्ध

17 NMP1504091
निर्वाचक का नाम : गेलमनी ठाकुर
पिता का नाम: भवानी ठाकुर
मकान संख्या : 24/2
उम्र : 31 लिंग : महिला
फोटो उपलब्ध

18 NMP1415389
निर्वाचक का नाम : टालूराम ठाकुर
पिता का नाम: भवानी राम ठाकुर
मकान संख्या : 24/2
उम्र : 27 लिंग : पुरुष
फोटो उपलब्ध

19 NMP0147074
निर्वाचक का नाम : जगबंधु ठाकुर
पिता का नाम: कोयटू ठाकुर
मकान संख्या : 25
उम्र : 70 लिंग : पुरुष
फोटो उपलब्ध

20 MHK3460854
निर्वाचक का नाम : सत्यभामा ठाकुर
पति का नाम: जगबंधु ठाकुर
मकान संख्या : 25
उम्र : 61 लिंग : महिला
फोटो उपलब्ध

21 MHK3382041
निर्वाचक का नाम : वैयदई ठाकुर
पति का नाम: मयाराम ठाकुर
मकान संख्या : 25
उम्र : 50 लिंग : महिला
फोटो उपलब्ध

22 NMP0147090
निर्वाचक का नाम : भुपेन्द्र ठाकुर
पिता का नाम: जगबंधु ठाकुर
मकान संख्या : 25
उम्र : 37 लिंग : पुरुष
फोटो उपलब्ध

23 NMP1504109
निर्वाचक का नाम : क्रांति ठाकुर
पति का नाम: भूपेन्द्र ठाकुर
मकान संख्या : 25
उम्र : 31 लिंग : महिला
फोटो उपलब्ध

24 NMP1415447
निर्वाचक का नाम : जमनेश्वर ठाकुर
पिता का नाम: मयाराम ठाकुर
मकान संख्या : 25
उम्र : 27 लिंग : पुरुष
फोटो उपलब्ध

25 NMP1561281
निर्वाचक का नाम : डाकेश्वरी ठाकूर
पिता का नाम: मयाराम ठाकूर
मकान संख्या : 25
उम्र : 25 लिंग : महिला
फोटो उपलब्ध

26 NMP0730689
निर्वाचक का नाम : लैखन ठाकुर
पिता का नाम: भैरम ठाकुर ठाकुर
मकान संख्या : 26
उम्र : 67 लिंग : पुरुष
फोटो उपलब्ध

27 MHK3381365
निर्वाचक का नाम : समलदेई ठाकुर
पति का नाम: लैखन ठाकुर
मकान संख्या : 26
उम्र : 55 लिंग : महिला
फोटो उपलब्ध

28 NMP0147140
निर्वाचक का नाम : गुडिया ठाकुर
पति का नाम: फूलसिंह ठाकुर
मकान संख्या : 26
उम्र : 52 लिंग : महिला
फोटो उपलब्ध

29 NMP0147108
निर्वाचक का नाम : मालती ठाकुर
पति का नाम: मोतीराम ठाकुर
मकान संख्या : 26
उम्र : 46 लिंग : महिला
फोटो उपलब्ध

30 NMP0147116
निर्वाचक का नाम : मोतीराम ठाकुर
पिता का नाम: लैखन ठाकुर
मकान संख्या : 26
उम्र : 45 लिंग : पुरुष
फोटो उपलब्ध

31 NMP0147132
निर्वाचक का नाम : टंकुराम ठाकुर
पिता का नाम: लैखन ठाकुर
मकान संख्या : 26
उम्र : 44 लिंग : पुरुष
फोटो उपलब्ध

32 NMP0147124
निर्वाचक का नाम : फूलसिंह ठाकुर
पिता का नाम: लैखन ठाकुर
मकान संख्या : 26
उम्र : 43 लिंग : पुरुष
फोटो उपलब्ध

33 NMP0867325
निर्वाचक का नाम : डमरू ठाकुर
पिता का नाम: लेखन ठाकुर
मकान संख्या : 26
उम्र : 41 लिंग : पुरुष
फोटो उपलब्ध

34 NMP0819946
निर्वाचक का नाम : रूखमणी ठाकुर
पति का नाम: डमरू ठाकुर
मकान संख्या : 26
उम्र : 38 लिंग : महिला
फोटो उपलब्ध

35 NMP1194984
निर्वाचक का नाम : तुलावती ठाकुर
पति का नाम: टंकूराम ठाकुर
मकान संख्या : 26
उम्र : 31 लिंग : महिला
फोटो उपलब्ध

36 NMP1194992
निर्वाचक का नाम : चन्द्रशेखर ठाकुर
पिता का नाम: लैखन ठाकुर
मकान संख्या : 26
उम्र : 31 लिंग : पुरुष
फोटो उपलब्ध

37 NMP1415397
निर्वाचक का नाम : रूकनाथ ठाकुर
पिता का नाम: मोतीराम ठाकुर
मकान संख्या : 26
उम्र : 27 लिंग : पुरुष
फोटो उपलब्ध

38 NMP1561133
निर्वाचक का नाम : लुदर ठाकूर
पिता का नाम: मोतीराम ठाकूर
मकान संख्या : 26
उम्र : 25 लिंग : पुरुष
फोटो उपलब्ध

39 NMP1838523
निर्वाचक का नाम : मालती ठाकूर
अन्य: चंद्रशेखर ठाकूर
मकान संख्या : 26
उम्र : 21 लिंग : पुरुष
फोटो उपलब्ध

40 NMP1913375
निर्वाचक का नाम : धर्मेंद्र ठाकुर
पिता का नाम: डमरू ठाकुर
मकान संख्या : 26
उम्र : 20 लिंग : पुरुष
फोटो उपलब्ध

41 MHK3460789
निर्वाचक का नाम : रघुनाथ ठाकुर
पिता का नाम: भैरम ठाकुर
मकान संख्या : 27
उम्र : 55 लिंग : पुरुष
फोटो उपलब्ध

42 NMP0147165
निर्वाचक का नाम : मीना ठाकुर
पति का नाम: अनत राम ठाकुर
मकान संख्या : 27
उम्र : 52 लिंग : महिला
फोटो उपलब्ध

43 NMP0147173
निर्वाचक का नाम : अगस्ती ठाकुर
पिता का नाम: रघुनाथ ठाकुर
मकान संख्या : 27
उम्र : 50 लिंग : पुरुष
फोटो उपलब्ध

44 NMP0147199
निर्वाचक का नाम : जमुना ठाकुर
पति का नाम: अगस्ती ठाकुर
मकान संख्या : 27
उम्र : 43 लिंग : महिला
फोटो उपलब्ध

45 NMP0147181
निर्वाचक का नाम : मतीराम ठाकुर
पिता का नाम: जयराम ठाकुर
मकान संख्या : 27
उम्र : 37 लिंग : पुरुष
फोटो उपलब्ध

46 NMP0819961
निर्वाचक का नाम : ताराचन्द ठाकुर
पिता का नाम: रघुनाथ ठाकुर
मकान संख्या : 27
उम्र : 35 लिंग : पुरुष
फोटो उपलब्ध

47 NMP0912014
निर्वाचक का नाम : इलाबती ठाकुर
पति का नाम: ताराचन्द ठाकुर
मकान संख्या : 27
उम्र : 35 लिंग : महिला
फोटो उपलब्ध

48 NMP0912030
निर्वाचक का नाम : गोविन्द ठाकुर
पिता का नाम: अनतराम ठाकुर
मकान संख्या : 27
उम्र : 34 लिंग : पुरुष
फोटो उपलब्ध

49 NMP1504133
निर्वाचक का नाम : सुभद्रा ठाकुर
पति का नाम: गोविन्द ठाकुर
मकान संख्या : 27
उम्र : 33 लिंग : महिला
फोटो उपलब्ध

50 MHK1008556
निर्वाचक का नाम : तुलाराम ठाकुर
पिता का नाम: सुकुलधर ठाकुर
मकान संख्या : 28
उम्र : 78 लिंग : पुरुष
फोटो उपलब्ध

51 NMP0147207
निर्वाचक का नाम : कुन्ती ठाकुर
पति का नाम: कन्शो ठाकुर
मकान संख्या : 28
उम्र : 50 लिंग : महिला
फोटो उपलब्ध

52 NMP0147223
निर्वाचक का नाम : दयमती ठाकुर
पति का नाम: सैलमन ठाकुर
मकान संख्या : 28/1
उम्र : 52 लिंग : महिला
फोटो उपलब्ध

53 NMP0819979
निर्वाचक का नाम : लीलावती ठाकुर
पिता का नाम: तुलाराम ठाकुर
मकान संख्या : 28/1
उम्र : 51 लिंग : महिला
फोटो उपलब्ध

54 NMP0147215
निर्वाचक का नाम : सैलमन ठाकुर
पिता का नाम: कंशो ठाकुर
मकान संख्या : 28/1
उम्र : 40 लिंग : पुरुष
फोटो उपलब्ध

55 MHK3381480
निर्वाचक का नाम : जयराम ठाकुर
पिता का नाम: सुकूलधर ठाकुर
मकान संख्या : 29
उम्र : 60 लिंग : पुरुष
फोटो उपलब्ध

56 NMP0147249
निर्वाचक का नाम : गीता ठाकुर
पति का नाम: जयराम ठाकुर
मकान संख्या : 29
उम्र : 57 लिंग : महिला
फोटो उपलब्ध

57 NMP0147256
निर्वाचक का नाम : तिलक राम ठाकुर
पिता का नाम: जयराम ठाकुर
मकान संख्या : 29
उम्र : 47 लिंग : पुरुष
फोटो उपलब्ध

58 NMP0147264
निर्वाचक का नाम : कमली ठाकुर
पति का नाम: तिलक ठाकुर
मकान संख्या : 29
उम्र : 43 लिंग : महिला
फोटो उपलब्ध

59 NMP1038132
निर्वाचक का नाम : जानकी ठाकुर
पति का नाम: मोतीराम ठाकुर
मकान संख्या : 29
उम्र : 38 लिंग : महिला
फोटो उपलब्ध

60 NMP1867332
निर्वाचक का नाम : रितु ठाकूर
पिता का नाम: ती लक ठाकूर
मकान संख्या : 29
उम्र : 21 लिंग : महिला
फोटो उपलब्ध

61 NMP0147272
निर्वाचक का नाम : डुमरधर ठाकुर
पिता का नाम: सुकूलधर ठाकुर
मकान संख्या : 30
उम्र : 57 लिंग : पुरुष
फोटो उपलब्ध

62 NMP0147280
निर्वाचक का नाम : रामबती ठाकुर
पति का नाम: डूमरधर ठाकुर
मकान संख्या : 30
उम्र : 52 लिंग : महिला
फोटो उपलब्ध

63 NMP0730713
निर्वाचक का नाम : रूपचंद ठाकुर
पिता का नाम: डूमर ठाकुर ठाकुर
मकान संख्या : 30
उम्र : 36 लिंग : पुरुष
फोटो उपलब्ध

64 NMP1271949
निर्वाचक का नाम : कुसूमलता ठाकुर
पति का नाम: रूपचन्द ठाकुर
मकान संख्या : 30
उम्र : 30 लिंग : महिला
फोटो उपलब्ध

65 NMP0147298
निर्वाचक का नाम : गौरी ठाकुर
पति का नाम: श्रीपती ठाकुर
मकान संख्या : 31
उम्र : 67 लिंग : महिला
फोटो उपलब्ध

66 NMP0147306
निर्वाचक का नाम : लक्ष्मन ठाकुर
पिता का नाम: श्रीपती ठाकुर
मकान संख्या : 31
उम्र : 39 लिंग : पुरुष
फोटो उपलब्ध

67 NMP0147314
निर्वाचक का नाम : पदमनी ठाकुर
पति का नाम: लक्ष्मन ठाकुर
मकान संख्या : 31
उम्र : 38 लिंग : महिला
फोटो उपलब्ध

68 NMP1914357
निर्वाचक का नाम : सोहन ठाकुर
पिता का नाम: लक्ष्मण ठाकुर
मकान संख्या : 31
उम्र : 24 लिंग : पुरुष
फोटो उपलब्ध

69 NMP1867233
निर्वाचक का नाम : नितेश्वरी ठाकूर
पिता का नाम: लक्ष्मण ठाकूर
मकान संख्या : 31
उम्र : 21 लिंग : महिला
फोटो उपलब्ध

70 NMP0147322
निर्वाचक का नाम : मेघनाथ ठाकुर
पिता का नाम: हलधर ठाकुर
मकान संख्या : 32/1
उम्र : 39 लिंग : पुरुष
फोटो उपलब्ध

71 NMP0147330
निर्वाचक का नाम : अनिता ठाकुर
पति का नाम: मेघनाथ ठाकुर
मकान संख्या : 32/1
उम्र : 37 लिंग : महिला
फोटो उपलब्ध

72 MHK3460862
निर्वाचक का नाम : कामू ठाकुर
पिता का नाम: हलधर ठाकुर
मकान संख्या : 32/2
उम्र : 55 लिंग : पुरुष
फोटो उपलब्ध

73 MHK3382751
निर्वाचक का नाम : रामबती ठाकुर
पति का नाम: कामू ठाकुर
मकान संख्या : 32/2
उम्र : 50 लिंग : महिला
फोटो उपलब्ध

74 NMP0147348
निर्वाचक का नाम : अनी राम ठाकुर
पिता का नाम: कामू राम ठाकुर
मकान संख्या : 32/2
उम्र : 44 लिंग : पुरुष
फोटो उपलब्ध

75 NMP0820019
निर्वाचक का नाम : भगवती ठाकुर
पति का नाम: अनी राम ठाकुर
मकान संख्या : 32/2
उम्र : 38 लिंग : महिला
फोटो उपलब्ध

76 NMP0730721
निर्वाचक का नाम : शेषदेव ठाकुर
पिता का नाम: कामू ठाकुर ठाकुर
मकान संख्या : 32/2
उम्र : 37 लिंग : पुरुष
फोटो उपलब्ध

77 NMP0963629
निर्वाचक का नाम : बसन्ती ठाकुर
पति का नाम: शेषदेव ठाकुर
मकान संख्या : 32/2
उम्र : 32 लिंग : महिला
फोटो उपलब्ध

78 MHK3382249
निर्वाचक का नाम : प्रेमूसिंह ठाकुर
पिता का नाम: दुर्योधन ठाकुर
मकान संख्या : 33/1
उम्र : 48 लिंग : पुरुष
फोटो उपलब्ध

79 NMP0147355
निर्वाचक का नाम : चैलवती ठाकुर
पति का नाम: प्रेमुसिंह ठाकुर
मकान संख्या : 33/1
उम्र : 39 लिंग : महिला
फोटो उपलब्ध

80 NMP1692268
निर्वाचक का नाम : मनीषा ठाकूर
पिता का नाम: प्रेमूसिंह ठाकूर
मकान संख्या : 33/1
उम्र : 22 लिंग : महिला
फोटो उपलब्ध

81 MHK3460359
निर्वाचक का नाम : कमल सिंह कौशिक
पिता का नाम: दुर्योधन कौशिक
मकान संख्या : 33/2
उम्र : 61 लिंग : पुरुष
फोटो उपलब्ध

82 MHK3382058
निर्वाचक का नाम : केशरबती ठाकुर
पति का नाम: कमलसिंह ठाकुर
मकान संख्या : 33/2
उम्र : 50 लिंग : महिला
फोटो उपलब्ध

83 NMP1038223
निर्वाचक का नाम : कृष्ण कुमार ठाकुर
पिता का नाम: कमल सिंह ठाकुर
मकान संख्या : 33/2
उम्र : 31 लिंग : पुरुष
फोटो उपलब्ध

84 NMP1504117
निर्वाचक का नाम : रश्मि ठाकुर
पति का नाम: कृष्ण कुमार ठाकुर
मकान संख्या : 33/2
उम्र : 29 लिंग : महिला
फोटो उपलब्ध

85 MHK3460797
निर्वाचक का नाम : जुगधर ठाकुर
पिता का नाम: हलधर ठाकुर
मकान संख्या : 34
उम्र : 55 लिंग : पुरुष
फोटो उपलब्ध

86 MHK3381613
निर्वाचक का नाम : गोमती ठाकुर
पति का नाम: जुगधर ठाकुर
मकान संख्या : 34
उम्र : 50 लिंग : महिला
फोटो उपलब्ध

87 NMP0147371
निर्वाचक का नाम : चंदरमनी ठाकुर
पति का नाम: जलन्धर ठाकुर
मकान संख्या : 34
उम्र : 39 लिंग : महिला
फोटो उपलब्ध

88 NMP0147363
निर्वाचक का नाम : जलन्धर ठाकुर
पिता का नाम: जुगधर ठाकुर
मकान संख्या : 34
उम्र : 37 लिंग : पुरुष
फोटो उपलब्ध

89 NMP0820027
निर्वाचक का नाम : चमेश्वर ठाकुर
पिता का नाम: जुगधर ठाकुर
मकान संख्या : 34
उम्र : 35 लिंग : पुरुष
फोटो उपलब्ध

90 NMP1561141
निर्वाचक का नाम : महेंद्र ठाकूर
पिता का नाम: जुगधर ठाकूर
मकान संख्या : 34
उम्र : 25 लिंग : पुरुष
फोटो उपलब्ध

91 NMP1467265
निर्वाचक का नाम : अर्पणा बघेल
पिता का नाम: हरिहर बघेल
मकान संख्या : 38/1
उम्र : 27 लिंग : महिला
फोटो उपलब्ध

92 NMP1867258
निर्वाचक का नाम : बुटूराम कश्यप
पिता का नाम: गागरा राम कश्यप
मकान संख्या : 48
उम्र : 60 लिंग : पुरुष
फोटो उपलब्ध

93 KTC5894910
निर्वाचक का नाम : जयराम कश्यप
पिता का नाम: बंगूल कश्यप
मकान संख्या : 53
उम्र : 56 लिंग : पुरुष
फोटो उपलब्ध

94 NMP1504059
निर्वाचक का नाम : हेमबती कश्यप
पति का नाम: झिमटू कश्यप
मकान संख्या : 62
उम्र : 28 लिंग : महिला
फोटो उपलब्ध

95 NMP1867266
निर्वाचक का नाम : खुशबू कश्यप
पिता का नाम: मदन कश्यप
मकान संख्या : 68
उम्र : 22 लिंग : महिला
फोटो उपलब्ध

96 NMP1658251
निर्वाचक का नाम : राधा मंडावी
पति का नाम: पिंटू राम मंडावी
मकान संख्या : 72/1
उम्र : 30 लिंग : महिला
फोटो उपलब्ध

97 MHK3460607
निर्वाचक का नाम : हरिसिंह ठाकुर
पिता का नाम: बोडकु ठाकुर
मकान संख्या : 1
उम्र : 75 लिंग : पुरुष
फोटो उपलब्ध

98 NMP0147413
निर्वाचक का नाम : हेमबती ठाकुर
पति का नाम: हरिसिंह ठाकुर
मकान संख्या : 1
उम्र : 72 लिंग : महिला
फोटो उपलब्ध

99 MHK3382744
निर्वाचक का नाम : बलदेव ठाकुर
पिता का नाम: हरिसिंह ठाकुर
मकान संख्या : 1
उम्र : 55 लिंग : पुरुष
फोटो उपलब्ध

100 NMP0147421
निर्वाचक का नाम : भदरी ठाकुर
पति का नाम: बलदेव ठाकुर
मकान संख्या : 1
उम्र : 53 लिंग : महिला
फोटो उपलब्ध

101 NMP1038090
निर्वाचक का नाम : तिलक ठाकुर
पिता का नाम: हरिसिंह ठाकुर
मकान संख्या : 01
उम्र : 31 लिंग : पुरुष
फोटो उपलब्ध

102 NMP1271964
निर्वाचक का नाम : दुशिला ठाकुर
पति का नाम: तिलक ठाकुर
मकान संख्या : 01
उम्र : 28 लिंग : महिला
फोटो उपलब्ध

103 NMP1415454
निर्वाचक का नाम : महेन्द्र कुमार ठाकुर
पिता का नाम: बलदेव ठाकुर
मकान संख्या : 1
उम्र : 27 लिंग : पुरुष
फोटो उपलब्ध

104 NMP1656172
निर्वाचक का नाम : मोनिका ठाकूर
पति का नाम: महेद्र ठाकूर
मकान संख्या : 1
उम्र : 26 लिंग : महिला
फोटो उपलब्ध

105 NMP1866623
निर्वाचक का नाम : फूलसिंह ठाकूर
पिता का नाम: बलदेव ठाकूर
मकान संख्या : 1
उम्र : 21 लिंग : पुरुष
फोटो उपलब्ध

106 MHK3382272
निर्वाचक का नाम : बेलसिंह ठाकुर
पिता का नाम: सोमनाथ ठाकुर
मकान संख्या : 2
उम्र : 42 लिंग : पुरुष
फोटो उपलब्ध

107 NMP0147710
निर्वाचक का नाम : जमुना ठाकुर
पति का नाम: बेलसिंह ठाकुर
मकान संख्या : 2
उम्र : 42 लिंग : महिला
फोटो उपलब्ध

108 NMP1415363
निर्वाचक का नाम : महेश ठाकुर
पिता का नाम: बेल सिंह ठाकुर
मकान संख्या : 2
उम्र : 28 लिंग : पुरुष
फोटो उपलब्ध

109 NMP1576123
निर्वाचक का नाम : गुडिया ठाकुर
पति का नाम: महेश ठाकुर
मकान संख्या : 02
उम्र : 26 लिंग : महिला
फोटो उपलब्ध

110 NMP1576065
निर्वाचक का नाम : नरेंद्र ठाकुर
पिता का नाम: बेलसिंह ठाकुर
मकान संख्या : 02
उम्र : 25 लिंग : पुरुष
फोटो उपलब्ध

111 NMP1658160
निर्वाचक का नाम : तिलेश्वरी ठाकूर
पिता का नाम: बेल सिंग ठाकूर
मकान संख्या : 2
उम्र : 23 लिंग : महिला
फोटो उपलब्ध

112 NMP1692318
निर्वाचक का नाम : सतीना ठाकूर
पति का नाम: नरेंद्र
मकान संख्या : 02
उम्र : 23 लिंग : महिला
फोटो उपलब्ध

113 NMP0147819
निर्वाचक का नाम : देवी राम ठाकुर
पिता का नाम: मदन ठाकुर
मकान संख्या : 4
उम्र : 67 लिंग : पुरुष
फोटो उपलब्ध

114 NMP0147793
निर्वाचक का नाम : दुतिका ठाकुर
पति का नाम: देवी ठाकुर
मकान संख्या : 4
उम्र : 61 लिंग : महिला
फोटो उपलब्ध

115 NMP0147850
निर्वाचक का नाम : फूलोबाई ठाकुर
पति का नाम: लुंगूराम ठाकुर
मकान संख्या : 4
उम्र : 43 लिंग : महिला
फोटो उपलब्ध

116 NMP0147827
निर्वाचक का नाम : लुगूराम ठाकुर
पिता का नाम: देवीराम ठाकुर
मकान संख्या : 4
उम्र : 43 लिंग : पुरुष
फोटो उपलब्ध

117 NMP0147835
निर्वाचक का नाम : लक्ष्मन ठाकुर
पिता का नाम: देवी राम ठाकुर
मकान संख्या : 4
उम्र : 41 लिंग : पुरुष
फोटो उपलब्ध

118 NMP0147801
निर्वाचक का नाम : शान्ती ठाकुर
पति का नाम: लक्ष्मण कश्यप
मकान संख्या : 4
उम्र : 39 लिंग : महिला
फोटो उपलब्ध

119 NMP0730796
निर्वाचक का नाम : हेम कुमार ठाकुर
पिता का नाम: देवीराम ठाकूर
मकान संख्या : 4
उम्र : 37 लिंग : पुरुष
फोटो उपलब्ध

120 NMP0147843
निर्वाचक का नाम : उद्देराम ठाकुर
पिता का नाम: देवी राम ठाकुर
मकान संख्या : 4
उम्र : 36 लिंग : पुरुष
फोटो उपलब्ध

121 NMP0912139
निर्वाचक का नाम : हिरमन ठाकुर
पिता का नाम: देवीराम ठाकुर
मकान संख्या : 4
उम्र : 34 लिंग : पुरुष
फोटो उपलब्ध

122 NMP0147868
निर्वाचक का नाम : डालिमश्वरी ठाकुर
पति का नाम: उदेनाथ ठाकुर
मकान संख्या : 4
उम्र : 32 लिंग : महिला
फोटो उपलब्ध

123 NMP1038256
निर्वाचक का नाम : प्रभुसिंह ठाकुर
पिता का नाम: देवीराम ठाकुर
मकान संख्या : 04
उम्र : 31 लिंग : पुरुष
फोटो उपलब्ध

124 NMP1271956
निर्वाचक का नाम : आसमनी ठाकुर
पति का नाम: हेमकुमार ठाकुर
मकान संख्या : 04
उम्र : 30 लिंग : महिला
फोटो उपलब्ध

125 NMP1467463
निर्वाचक का नाम : मनीषा ठाकूर
पिता का नाम: हीरमन ठाकूर
मकान संख्या : 04
उम्र : 30 लिंग : महिला
फोटो उपलब्ध

126 NMP1656123
निर्वाचक का नाम : उमेश्वरी ठाकूर
पति का नाम: प्रभू सिंग ठाकूर
मकान संख्या : 4
उम्र : 27 लिंग : महिला
फोटो उपलब्ध

127 NMP1658178
निर्वाचक का नाम : होलेश्वर ठाकूर
पिता का नाम: लक्ष्मण ठाकूर
मकान संख्या : 4
उम्र : 23 लिंग : पुरुष
फोटो उपलब्ध

128 MHK3382140
निर्वाचक का नाम : चमेली कश्यप
पति का नाम: नत्थू राम कश्यप
मकान संख्या : 5
उम्र : 54 लिंग : महिला
फोटो उपलब्ध

129 NMP0147876
निर्वाचक का नाम : जडगू कश्यप
पिता का नाम: पडरू कश्यप
मकान संख्या : 5
उम्र : 37 लिंग : पुरुष
फोटो उपलब्ध

130 NMP1020122
निर्वाचक का नाम : बलराम कश्यप
पिता का नाम: नत्थुराम कश्यप
मकान संख्या : 5
उम्र : 36 लिंग : पुरुष
फोटो उपलब्ध

131 NMP1467190
निर्वाचक का नाम : जयमनी कश्यप
पति का नाम: जगडू राम कश्यप
मकान संख्या : 5
उम्र : 35 लिंग : महिला
फोटो उपलब्ध

132 NMP1271980
निर्वाचक का नाम : गोविन्द कश्यप
पिता का नाम: नत्थुराम कश्यप
मकान संख्या : 5
उम्र : 29 लिंग : पुरुष
फोटो उपलब्ध

133 NMP1329002
निर्वाचक का नाम : बुदन्ती कश्यप
पति का नाम: गोविन्दा कश्यप
मकान संख्या : 5
उम्र : 29 लिंग : महिला
फोटो उपलब्ध

134 MHK3382116
निर्वाचक का नाम : घासीराम कश्यप
पिता का नाम: पाकलू कश्यप
मकान संख्या : 6/1
उम्र : 65 लिंग : पुरुष
फोटो उपलब्ध

135 NMP0820118
निर्वाचक का नाम : लुन्दी कश्यप
पति का नाम: घासीराम कश्यप
मकान संख्या : 6/1
उम्र : 61 लिंग : महिला
फोटो उपलब्ध

136 NMP0147884
निर्वाचक का नाम : बंगाल कश्यप
पिता का नाम: घासीराम कश्यप
मकान संख्या : 6/1
उम्र : 42 लिंग : पुरुष
फोटो उपलब्ध

137 NMP0147892
निर्वाचक का नाम : हेमो कश्यप
पति का नाम: बगाल कश्यप
मकान संख्या : 6/1
उम्र : 39 लिंग : महिला
फोटो उपलब्ध

138 NMP0730804
निर्वाचक का नाम : कुलधर कश्यप
पिता का नाम: पाकलू कश्यप
मकान संख्या : 6/2
उम्र : 64 लिंग : पुरुष
फोटो उपलब्ध

139 NMP0147900
निर्वाचक का नाम : भागरथी कश्यप
पिता का नाम: कुलधर कश्यप
मकान संख्या : 6/2
उम्र : 37 लिंग : पुरुष
फोटो उपलब्ध

140 NMP1162304
निर्वाचक का नाम : चैती कश्यप
पति का नाम: भागीरथी कश्यप
मकान संख्या : 6/2
उम्र : 34 लिंग : महिला
फोटो उपलब्ध

141 NMP0912162
निर्वाचक का नाम : झिमटूराम कश्यप
पिता का नाम: कुलधर कश्यप
मकान संख्या : 6/2
उम्र : 33 लिंग : पुरुष
फोटो उपलब्ध

142 NMP1467331
निर्वाचक का नाम : बेलमती कश्यप
पिता का नाम: कुलधर कश्यप
मकान संख्या : 6/2
उम्र : 29 लिंग : महिला
फोटो उपलब्ध

143 NMP0147918
निर्वाचक का नाम : मिठू कश्यप
पिता का नाम: पाकलू कश्यप
मकान संख्या : 6/3
उम्र : 59 लिंग : पुरुष
फोटो उपलब्ध

144 NMP0147926
निर्वाचक का नाम : सुमो कश्यप
पति का नाम: मिठू कश्यप
मकान संख्या : 6/3
उम्र : 52 लिंग : महिला
फोटो उपलब्ध

145 NMP1467315
निर्वाचक का नाम : बिमला कश्यप
पिता का नाम: मिठुराम कश्यप
मकान संख्या : 6/3
उम्र : 28 लिंग : महिला
फोटो उपलब्ध

146 NMP0147959
निर्वाचक का नाम : पनकू कश्यप
पिता का नाम: दुलबो कश्यप
मकान संख्या : 8/1
उम्र : 47 लिंग : पुरुष
फोटो उपलब्ध

147 NMP0148551
निर्वाचक का नाम : सुकरी कश्यप
पति का नाम: पनकू कश्यप
मकान संख्या : 8/1
उम्र : 45 लिंग : महिला
फोटो उपलब्ध

148 NMP0147991
निर्वाचक का नाम : कुमारी कश्यप
पति का नाम: हिरदू कश्यप
मकान संख्या : 8/1
उम्र : 43 लिंग : महिला
फोटो उपलब्ध

149 NMP0147975
निर्वाचक का नाम : सोनदई कश्यप
पति का नाम: दुलारु कश्यप
मकान संख्या : 8/1
उम्र : 39 लिंग : महिला
फोटो उपलब्ध

150 NMP0912170
निर्वाचक का नाम : डुलबन्धु कश्यप
पिता का नाम: दीनबन्धु कश्यप
मकान संख्या : 8/1
उम्र : 38 लिंग : पुरुष
फोटो उपलब्ध

151 NMP0147983
निर्वाचक का नाम : हिरदू कश्यप
पिता का नाम: दुलबो कश्यप
मकान संख्या : 8/1
उम्र : 37 लिंग : पुरुष
फोटो उपलब्ध

152 NMP0912188
निर्वाचक का नाम : फुलमती कश्यप
पति का नाम: डुलबन्धु कश्यप
मकान संख्या : 8/1
उम्र : 37 लिंग : महिला
फोटो उपलब्ध

153 NMP1504141
निर्वाचक का नाम : गोमती कश्यप
पति का नाम: निलेश कश्यप
मकान संख्या : 8/1
उम्र : 34 लिंग : महिला
फोटो उपलब्ध

154 NMP1195064
निर्वाचक का नाम : निलेश कश्यप
पिता का नाम: पनकूराम कश्यप
मकान संख्या : 8/1
उम्र : 31 लिंग : पुरुष
फोटो उपलब्ध

155 NMP0148007
निर्वाचक का नाम : बुदरू मौर्य
पिता का नाम: हगरू मौर्य
मकान संख्या : 9
उम्र : 82 लिंग : पुरुष
फोटो उपलब्ध

156 MHK3382645
निर्वाचक का नाम : पार्वती मौर्य
पति का नाम: बुदरूराम मौर्य
मकान संख्या : 9
उम्र : 69 लिंग : महिला
फोटो उपलब्ध

157 NMP0963652
निर्वाचक का नाम : मदनलाल बघेल
पिता का नाम: बोटीराम बघेल
मकान संख्या : 9
उम्र : 39 लिंग : पुरुष
फोटो उपलब्ध

158 NMP1038231
निर्वाचक का नाम : जयन्ती बघेल
पति का नाम: मदन लाल बघेल
मकान संख्या : 9
उम्र : 36 लिंग : महिला
फोटो उपलब्ध

159 NMP0147462
निर्वाचक का नाम : चम्पी बघेल
पति का नाम: भवानी बघेल
मकान संख्या : 10/1
उम्र : 44 लिंग : महिला
फोटो उपलब्ध

160 NMP0730762
निर्वाचक का नाम : गिरधर मौर्य
पिता का नाम: मुना मौर्य मौर्य
मकान संख्या : 10/1
उम्र : 37 लिंग : पुरुष
फोटो उपलब्ध

161 NMP0730770
निर्वाचक का नाम : पदमनी मौर्य
पति का नाम: गिरधर मौर्य मौर्य
मकान संख्या : 10/1
उम्र : 35 लिंग : महिला
फोटो उपलब्ध

162 NMP0147488
निर्वाचक का नाम : समलू कश्यप
पिता का नाम: सामूराम कश्यप
मकान संख्या : 10/2
उम्र : 62 लिंग : पुरुष
फोटो उपलब्ध

163 NMP0147496
निर्वाचक का नाम : सामबती कश्यप
पति का नाम: समलू कश्यप
मकान संख्या : 10/2
उम्र : 57 लिंग : महिला
फोटो उपलब्ध

164 NMP1656032
निर्वाचक का नाम : दिव्या कश्यप
पिता का नाम: समलू राम कश्यप
मकान संख्या : 10/2
उम्र : 25 लिंग : महिला
फोटो उपलब्ध

165 NMP1966753
निर्वाचक का नाम : गौरी कश्यप
पिता का नाम: समलू कश्यप
मकान संख्या : 10/2
उम्र : 20 लिंग : महिला
फोटो उपलब्ध

166 MHK1007764
निर्वाचक का नाम : लखमी कश्यप
पति का नाम: कवल कश्यप
मकान संख्या : 11/1
उम्र : 62 लिंग : महिला
फोटो उपलब्ध

167 NMP1038116
निर्वाचक का नाम : बालमती कश्यप
पिता का नाम: कंवल कश्यप
मकान संख्या : 11/1
उम्र : 31 लिंग : महिला
फोटो उपलब्ध

168 NMP0147504
निर्वाचक का नाम : कार्तिक कश्यप
पिता का नाम: ताती कश्यप
मकान संख्या : 11/2
उम्र : 88 लिंग : पुरुष
फोटो उपलब्ध

169 NMP0147512
निर्वाचक का नाम : लच्छनी कश्यप
पति का नाम: कार्तिक कश्यप
मकान संख्या : 11/2
उम्र : 79 लिंग : महिला
फोटो उपलब्ध

170 MHK1007756
निर्वाचक का नाम : कुलमन कश्यप
पिता का नाम: कार्तिक कश्यप
मकान संख्या : 11/2
उम्र : 63 लिंग : पुरुष
फोटो उपलब्ध

171 NMP0147520
निर्वाचक का नाम : कुन्दनी कश्यप
पति का नाम: कुलमन कश्यप
मकान संख्या : 11/2
उम्र : 57 लिंग : महिला
फोटो उपलब्ध

172 NMP1504224
निर्वाचक का नाम : मंगली काश्यप
पति का नाम: चंद्रशेखर कश्यप
मकान संख्या : 11/2
उम्र : 38 लिंग : महिला
फोटो उपलब्ध

173 NMP1357722
निर्वाचक का नाम : चन्द्रशेखर कश्यप
पिता का नाम: कुलमन कश्यप
मकान संख्या : 11/2
उम्र : 30 लिंग : पुरुष
फोटो उपलब्ध

174 NMP1504166
निर्वाचक का नाम : जयंती कश्यप
पति का नाम: सुदर कश्यप
मकान संख्या : 11/2
उम्र : 30 लिंग : महिला
फोटो उपलब्ध

175 NMP1357730
निर्वाचक का नाम : सुदर कश्यप
पिता का नाम: कुलमन कश्यप
मकान संख्या : 11/2
उम्र : 28 लिंग : पुरुष
फोटो उपलब्ध

176 NMP1846096
निर्वाचक का नाम : बालकु कश्यप
पिता का नाम: कुलमन कश्यप
मकान संख्या : 11/2
उम्र : 24 लिंग : पुरुष
फोटो उपलब्ध

177 MHK3382637
निर्वाचक का नाम : सुबती कश्यप
पति का नाम: झिरुराम कश्यप
मकान संख्या : 12
उम्र : 70 लिंग : महिला
फोटो उपलब्ध

178 NMP0147538
निर्वाचक का नाम : नड़गी कश्यप
पिता का नाम: घिनू कश्यप
मकान संख्या : 12
उम्र : 64 लिंग : पुरुष
फोटो उपलब्ध

179 NMP0147546
निर्वाचक का नाम : रामबती कश्यप
पति का नाम: नड़गी कश्यप
मकान संख्या : 12
उम्र : 60 लिंग : महिला
फोटो उपलब्ध

180 NMP0912055
निर्वाचक का नाम : दुहिता कश्यप
पिता का नाम: झिरूराम कश्यप
मकान संख्या : 12
उम्र : 35 लिंग : महिला
फोटो उपलब्ध

181 NMP1162312
निर्वाचक का नाम : मेघनाथ कश्यप
पिता का नाम: नडगी कश्यप
मकान संख्या : 12
उम्र : 31 लिंग : पुरुष
फोटो उपलब्ध

182 NMP1357706
निर्वाचक का नाम : हेमलता कश्यप
पिता का नाम: झिरूराम कश्यप
मकान संख्या : 12
उम्र : 29 लिंग : महिला
फोटो उपलब्ध

183 NMP1357714
निर्वाचक का नाम : रयमन कश्यप
पिता का नाम: झिरूराम कश्यप
मकान संख्या : 12
उम्र : 28 लिंग : पुरुष
फोटो उपलब्ध

184 NMP1656107
निर्वाचक का नाम : भदरी कश्यप
पति का नाम: मेघ नाथ कश्यप
मकान संख्या : 12
उम्र : 26 लिंग : महिला
फोटो उपलब्ध

185 NMP1838473
निर्वाचक का नाम : गुड्डू काश्यप
पिता का नाम: झीरु राम कश्यप
मकान संख्या : 12
उम्र : 24 लिंग : पुरुष
फोटो उपलब्ध

186 MHK1008796
निर्वाचक का नाम : किसनाथ ठाकुर
पिता का नाम: भगचन्द्र ठाकुर
मकान संख्या : 13
उम्र : 72 लिंग : पुरुष
फोटो उपलब्ध

187 MHK1008358
निर्वाचक का नाम : खेमेश्वर ठाकुर
पिता का नाम: किसनाथ ठाकुर
मकान संख्या : 13
उम्र : 39 लिंग : पुरुष
फोटो उपलब्ध

188 MHK1008226
निर्वाचक का नाम : राधिका ठाकुर
पति का नाम: खेमेश्वर ठाकुर
मकान संख्या : 13
उम्र : 37 लिंग : महिला
फोटो उपलब्ध

189 NMP0912063
निर्वाचक का नाम : नेपालसिंह ठाकुर
पिता का नाम: किसनाथ ठाकुर
मकान संख्या : 13
उम्र : 35 लिंग : पुरुष
फोटो उपलब्ध

190 NMP0963660
निर्वाचक का नाम : चम्पा ठाकुर
पति का नाम: नेपाल ठाकुर
मकान संख्या : 13
उम्र : 31 लिंग : महिला
फोटो उपलब्ध

191 NMP1838515
निर्वाचक का नाम : यशोदा ठाकूर
पति का नाम: उमाशंकर ठाकूर
मकान संख्या : 13
उम्र : 28 लिंग : महिला
फोटो उपलब्ध

192 NMP1504125
निर्वाचक का नाम : उमाशंकर ठाकुर
पिता का नाम: किसनाथ ठाकुर
मकान संख्या : 13
उम्र : 27 लिंग : पुरुष
फोटो उपलब्ध

193 NMP1467174
निर्वाचक का नाम : चुलन ठाकुर
पति का नाम: भुनेश्वर ठाकुर
मकान संख्या : 13
उम्र : 26 लिंग : महिला
फोटो उपलब्ध

194 NMP1867241
निर्वाचक का नाम : नीलम ठाकूर
पिता का नाम: खेमेश्वर ठाकूर
मकान संख्या : 13
उम्र : 22 लिंग : पुरुष
फोटो उपलब्ध

195 MHK3460235
निर्वाचक का नाम : मधुराम ठाकुर
पिता का नाम: शुभनाथ ठाकुर
मकान संख्या : 14
उम्र : 60 लिंग : पुरुष
फोटो उपलब्ध

196 MHK3460243
निर्वाचक का नाम : सुगन्धी ठाकुर
पति का नाम: मधुराम ठाकुर
मकान संख्या : 14
उम्र : 57 लिंग : महिला
फोटो उपलब्ध

197 NMP0147587
निर्वाचक का नाम : अनिता ठाकुर
पति का नाम: सिंधु ठाकुर
मकान संख्या : 14
उम्र : 43 लिंग : महिला
फोटो उपलब्ध

198 NMP0147579
निर्वाचक का नाम : प्रकाश ठाकुर
पिता का नाम: मधु ठाकुर
मकान संख्या : 14
उम्र : 40 लिंग : पुरुष
फोटो उपलब्ध

199 NMP0147561
निर्वाचक का नाम : सिंधु ठाकुर
पिता का नाम: मधु ठाकुर
मकान संख्या : 14
उम्र : 37 लिंग : पुरुष
फोटो उपलब्ध

200 NMP0912071
निर्वाचक का नाम : ललित कुमार ठाकुर
पिता का नाम: मधुराम ठाकुर
मकान संख्या : 14
उम्र : 35 लिंग : पुरुष
फोटो उपलब्ध

201 NMP1195031
निर्वाचक का नाम : सोनामनी ठाकुर
पति का नाम: प्रकाश ठाकुर
मकान संख्या : 14
उम्र : 29 लिंग : महिला
फोटो उपलब्ध

202 NMP1467166
निर्वाचक का नाम : बसंती ठाकूर
पति का नाम: ललित कुमार ठाकूर
मकान संख्या : 14
उम्र : 26 लिंग : महिला
फोटो उपलब्ध

203 MHK3460334
निर्वाचक का नाम : हिरा ठाकुर
पिता का नाम: शुभनाथ ठाकुर
मकान संख्या : 15
उम्र : 59 लिंग : पुरुष
फोटो उपलब्ध

204 MHK3461035
निर्वाचक का नाम : कुन्ती बाई ठाकुर
पति का नाम: हिरा ठाकुर
मकान संख्या : 15
उम्र : 53 लिंग : महिला
फोटो उपलब्ध

205 NMP0147603
निर्वाचक का नाम : मिथिला ठाकुर
पति का नाम: रतन ठाकुर
मकान संख्या : 15
उम्र : 47 लिंग : महिला
फोटो उपलब्ध

206 MHK1009208
निर्वाचक का नाम : रतन ठाकुर
पिता का नाम: शुभनाथ ठाकुर
मकान संख्या : 15
उम्र : 40 लिंग : पुरुष
फोटो उपलब्ध

207 NMP1621887
निर्वाचक का नाम : बबलू ठाकुर
पिता का नाम: हीरा ठाकुर
मकान संख्या : 15
उम्र : 25 लिंग : पुरुष
फोटो उपलब्ध

208 MHK1009190
निर्वाचक का नाम : मुरली कश्यप
पिता का नाम: आनन्दी कश्यप
मकान संख्या : 15/1
उम्र : 62 लिंग : पुरुष
फोटो उपलब्ध

209 MHK1009174
निर्वाचक का नाम : जयराम कश्यप
पिता का नाम: आनन्दी कश्यप
मकान संख्या : 15/2
उम्र : 70 लिंग : पुरुष
फोटो उपलब्ध

210 MHK3382629
निर्वाचक का नाम : सोनी कश्यप
पति का नाम: जयराम कश्यप
मकान संख्या : 15/2
उम्र : 63 लिंग : महिला
फोटो उपलब्ध

211 NMP0147652
निर्वाचक का नाम : बुली मौर्य
पति का नाम: कमलू मौर्य
मकान संख्या : 15/2
उम्र : 53 लिंग : महिला
फोटो उपलब्ध

212 NMP0147645
निर्वाचक का नाम : कमलू मौर्य
पिता का नाम: मदन मौर्य
मकान संख्या : 15/2
उम्र : 52 लिंग : पुरुष
फोटो उपलब्ध

213 MHK1009141
निर्वाचक का नाम : ठिबरुराम कश्यप
पिता का नाम: जयराम कश्यप
मकान संख्या : 15/2
उम्र : 49 लिंग : पुरुष
फोटो उपलब्ध

214 NMP0147629
निर्वाचक का नाम : गायत्री कश्यप
पति का नाम: हिरूराम कश्यप
मकान संख्या : 15/2
उम्र : 47 लिंग : महिला
फोटो उपलब्ध

215 MHK1009166
निर्वाचक का नाम : फुलमती कश्यप
पति का नाम: मुरली कश्यप
मकान संख्या : 15/2
उम्र : 46 लिंग : महिला
फोटो उपलब्ध

216 NMP0147637
निर्वाचक का नाम : मालती कश्यप
पति का नाम: ठिबरू कश्यप
मकान संख्या : 15/2
उम्र : 46 लिंग : महिला
फोटो उपलब्ध

217 NMP1850379
निर्वाचक का नाम : देवेन्द्र मौर्य
पिता का नाम: कमलु मौर्य
मकान संख्या : 15/2
उम्र : 21 लिंग : पुरुष
फोटो उपलब्ध

218 NMP1849678
निर्वाचक का नाम : हीरू राम कश्यप
पिता का नाम: जयराम कश्यप
मकान संख्या : 15/3
उम्र : 46 लिंग : पुरुष
फोटो उपलब्ध

219 MHK3382454
निर्वाचक का नाम : डूमर ठाकुर
पिता का नाम: पदम ठाकुर
मकान संख्या : 16
उम्र : 62 लिंग : पुरुष
फोटो उपलब्ध

220 MHK3382462
निर्वाचक का नाम : साबली ठाकुर
पति का नाम: डूमर ठाकुर
मकान संख्या : 16
उम्र : 55 लिंग : महिला
फोटो उपलब्ध

221 MHK3382728
निर्वाचक का नाम : सोनारू ठाकुर
पिता का नाम: पदम ठाकुर
मकान संख्या : 16
उम्र : 44 लिंग : पुरुष
फोटो उपलब्ध

222 NMP0912089
निर्वाचक का नाम : नरेन्द्र ठाकुर
पिता का नाम: डुमर ठाकुर
मकान संख्या : 16
उम्र : 35 लिंग : पुरुष
फोटो उपलब्ध

223 NMP0820050
निर्वाचक का नाम : पार्वती ठाकुर
पति का नाम: सोनारूराम ठाकुर
मकान संख्या : 16
उम्र : 34 लिंग : महिला
फोटो उपलब्ध

224 NMP1415371
निर्वाचक का नाम : सरादु ठाकुर
पिता का नाम: डूमर ठाकुर
मकान संख्या : 16
उम्र : 28 लिंग : पुरुष
फोटो उपलब्ध

225 NMP1656149
निर्वाचक का नाम : अनिता ठाकूर
पति का नाम: सरादू ठाकूर
मकान संख्या : 16
उम्र : 28 लिंग : महिला
फोटो उपलब्ध

226 NMP1467158
निर्वाचक का नाम : जीवन ठाकूर
पति का नाम: नरेन्द्र ठाकूर
मकान संख्या : 16
उम्र : 26 लिंग : महिला
फोटो उपलब्ध

227 MHK3460615
निर्वाचक का नाम : फाल्गुनी ठाकुर
पिता का नाम: मुन्डरू ठाकुर
मकान संख्या : 18
उम्र : 70 लिंग : पुरुष
फोटो उपलब्ध

228 NMP0820068
निर्वाचक का नाम : सतो ठाकुर
पति का नाम: फाल्गुनी ठाकुर
मकान संख्या : 18
उम्र : 69 लिंग : महिला
फोटो उपलब्ध

229 NMP1162320
निर्वाचक का नाम : श्यामलू ठाकुर
पिता का नाम: रामनाथ ठाकुर
मकान संख्या : 19
उम्र : 72 लिंग : पुरुष
फोटो उपलब्ध

230 NMP0147660
निर्वाचक का नाम : नीलमणी ठाकुर
पति का नाम: श्यामू राम ठाकुर
मकान संख्या : 19
उम्र : 71 लिंग : महिला
फोटो उपलब्ध

231 MHK3382736
निर्वाचक का नाम : त्रिनाथ ठाकुर
पिता का नाम: कोयटू ठाकुर
मकान संख्या : 19
उम्र : 65 लिंग : पुरुष
फोटो उपलब्ध

232 NMP0147678
निर्वाचक का नाम : पीताम्बर ठाकुर
पिता का नाम: कोयटू ठाकुर
मकान संख्या : 19
उम्र : 59 लिंग : पुरुष
फोटो उपलब्ध

233 MHK3381647
निर्वाचक का नाम : कलाबती ठाकुर
पति का नाम: त्रिनाथ ठाकुर
मकान संख्या : 19
उम्र : 58 लिंग : महिला
फोटो उपलब्ध

234 NMP0147686
निर्वाचक का नाम : जयबती ठाकुर
पति का नाम: पीताम्बर ठाकुर
मकान संख्या : 19
उम्र : 52 लिंग : महिला
फोटो उपलब्ध

235 MHK1008457
निर्वाचक का नाम : नंदलाल ठाकुर
पिता का नाम: त्रिनाथ ठाकुर
मकान संख्या : 19
उम्र : 42 लिंग : पुरुष
फोटो उपलब्ध

236 NMP0963637
निर्वाचक का नाम : कुन्ती ठाकुर
पिता का नाम: श्यामु ठाकुर
मकान संख्या : 19
उम्र : 38 लिंग : महिला
फोटो उपलब्ध

237 NMP1692342
निर्वाचक का नाम : देवीसिंह ठाकुर
पिता का नाम: नडगू
मकान संख्या : 19
उम्र : 38 लिंग : पुरुष
फोटो उपलब्ध

238 NMP0912105
निर्वाचक का नाम : पुष्पलता ठाकुर
पति का नाम: नन्दलाल ठाकुर
मकान संख्या : 19
उम्र : 35 लिंग : महिला
फोटो उपलब्ध

239 NMP1504232
निर्वाचक का नाम : भारती ठाकुर
पिता का नाम: त्रिनाथ ठाकुर
मकान संख्या : 19
उम्र : 26 लिंग : महिला
फोटो उपलब्ध

240 NMP1850171
निर्वाचक का नाम : चांदनी ठाकूर
पिता का नाम: पि ताम्बर ठाकूर
मकान संख्या : 19
उम्र : 21 लिंग : महिला
फोटो उपलब्ध

241 MHK3460250
निर्वाचक का नाम : बिसु ठाकुर
पिता का नाम: मुन्डरू ठाकुर
मकान संख्या : 19/1
उम्र : 72 लिंग : पुरुष
फोटो उपलब्ध

242 MHK3382504
निर्वाचक का नाम : गनपत ठाकुर
पिता का नाम: बिसु ठाकुर
मकान संख्या : 19/1
उम्र : 55 लिंग : पुरुष
फोटो उपलब्ध

243 MHK3382488
निर्वाचक का नाम : झुनकी ठाकुर
पति का नाम: गनपत ठाकुर
मकान संख्या : 19/1
उम्र : 52 लिंग : महिला
फोटो उपलब्ध

244 NMP1038173
निर्वाचक का नाम : भूवनेश्वर ठाकुर
पिता का नाम: गनपत ठाकुर
मकान संख्या : 19/1
उम्र : 31 लिंग : पुरुष
फोटो उपलब्ध

245 NMP1561174
निर्वाचक का नाम : चंद्रिका ठाकूर
पिता का नाम: गनपत ठाकूर
मकान संख्या : 19/1
उम्र : 26 लिंग : महिला
फोटो उपलब्ध

246 NMP1838531
निर्वाचक का नाम : दौलत ठाकूर
पिता का नाम: गणपत ठाकूर
मकान संख्या : 19/1
उम्र : 21 लिंग : पुरुष
फोटो उपलब्ध

247 NMP0912121
निर्वाचक का नाम : तुलसी ठाकुर
पिता का नाम: रतन ठाकुर
मकान संख्या : 20
उम्र : 33 लिंग : पुरुष
फोटो उपलब्ध

248 NMP1504042
निर्वाचक का नाम : सीमा ठाकुर
पति का नाम: तुलसी ठाकुर
मकान संख्या : 20
उम्र : 31 लिंग : महिला
फोटो उपलब्ध

249 MHK3461068
निर्वाचक का नाम : चन्दरबती ठाकुर
पति का नाम: पुरन ठाकुर
मकान संख्या : 21
उम्र : 68 लिंग : महिला
फोटो उपलब्ध

250 NMP0147736
निर्वाचक का नाम : लिखीत ठाकुर
पिता का नाम: पुरन ठाकुर
मकान संख्या : 21
उम्र : 45 लिंग : पुरुष
फोटो उपलब्ध

251 NMP0820076
निर्वाचक का नाम : लच्छनी ठाकुर
पति का नाम: लिखीत ठाकुर
मकान संख्या : 21
उम्र : 36 लिंग : महिला
फोटो उपलब्ध

252 NMP0147744
निर्वाचक का नाम : तिलो यादव
पति का नाम: मंगल यादव
मकान संख्या : 23/1
उम्र : 52 लिंग : महिला
फोटो उपलब्ध

253 NMP1195049
निर्वाचक का नाम : प्रेमवती यादव
पिता का नाम: मंगल यादव
मकान संख्या : 23/1
उम्र : 29 लिंग : महिला
फोटो उपलब्ध

254 NMP1561158
निर्वाचक का नाम : बबलू यादव
पिता का नाम: मंगल यादव
मकान संख्या : 23/1
उम्र : 25 लिंग : पुरुष
फोटो उपलब्ध

255 NMP1626829
निर्वाचक का नाम : जगनाथ यादव
पिता का नाम: मंगल यादव
मकान संख्या : 23/1
उम्र : 23 लिंग : पुरुष
फोटो उपलब्ध

256 NMP1691427
निर्वाचक का नाम : गेदचंद यादव
पिता का नाम: मंगल यादव
मकान संख्या : 23/1
उम्र : 22 लिंग : पुरुष
फोटो उपलब्ध

257 NMP1691450
निर्वाचक का नाम : सुनीता यादव
पति का नाम: थनकुमार
मकान संख्या : 23/1
उम्र : 22 लिंग : महिला
फोटो उपलब्ध

258 NMP0820084
निर्वाचक का नाम : उजो यादव
पिता का नाम: रामेश्वर यादव
मकान संख्या : 23/2
उम्र : 48 लिंग : पुरुष
फोटो उपलब्ध

259 NMP0147751
निर्वाचक का नाम : पुनोबाई यादव
पति का नाम: उजोराम यादव
मकान संख्या : 23/2
उम्र : 44 लिंग : महिला
फोटो उपलब्ध

260 NMP1415355
निर्वाचक का नाम : थनकुमार यादव
पिता का नाम: उजो यादव
मकान संख्या : 23/2
उम्र : 28 लिंग : पुरुष
फोटो उपलब्ध

261 NMP0147769
निर्वाचक का नाम : सोमारू यादव
पिता का नाम: रामे यादव
मकान संख्या : 23/3
उम्र : 42 लिंग : पुरुष
फोटो उपलब्ध

262 NMP0147777
निर्वाचक का नाम : पार्वती यादव
पति का नाम: सोमारु यादव
मकान संख्या : 23/3
उम्र : 38 लिंग : महिला
फोटो उपलब्ध

263 NMP0147785
निर्वाचक का नाम : दशमू यादव
पिता का नाम: मंगल यादव
मकान संख्या : 23/3
उम्र : 37 लिंग : पुरुष
फोटो उपलब्ध

264 NMP1690239
निर्वाचक का नाम : भानो यादव
पति का नाम: दाश्मू यादव
मकान संख्या : 23/3
उम्र : 32 लिंग : महिला
फोटो उपलब्ध

265 NMP1567338
निर्वाचक का नाम : सुले कश्यप
पति का नाम: रमेश कश्यप
मकान संख्या : 0
उम्र : 36 लिंग : महिला
फोटो उपलब्ध

266 NMP1625896
निर्वाचक का नाम : संजना बघेल
पति का नाम: ढाडूराम बघेल
मकान संख्या : 5/2
उम्र : 25 लिंग : महिला
फोटो उपलब्ध

267 NMP1850361
निर्वाचक का नाम : रितिका कश्यप
पिता का नाम: ठिबरू कश्यप
मकान संख्या : 15/2
उम्र : 21 लिंग : महिला
फोटो उपलब्ध

268 NMP0820134
निर्वाचक का नाम : रैमती यादव
पति का नाम: रामेश्वर यादव
मकान संख्या : 23/1
उम्र : 72 लिंग : महिला
फोटो उपलब्ध

269 NMP1692052
निर्वाचक का नाम : अजय कश्यप
पिता का नाम: रतन कश्यप
मकान संख्या : 37/1
उम्र : 24 लिंग : पुरुष
फोटो उपलब्ध

270 NMP0867358
निर्वाचक का नाम : रघुनाथ कश्यप
पिता का नाम: मंगलू कश्यप
मकान संख्या : 37/2
उम्र : 67 लिंग : पुरुष
फोटो उपलब्ध

271 NMP0148023
निर्वाचक का नाम : लक्ष्मी कश्यप
पति का नाम: रघुनाथ कश्यप
मकान संख्या : 37/2
उम्र : 56 लिंग : महिला
फोटो उपलब्ध

272 NMP0148015
निर्वाचक का नाम : लक्ष्मी कश्यप
पति का नाम: महेन्द्र कश्यप
मकान संख्या : 37/2
उम्र : 41 लिंग : महिला
फोटो उपलब्ध

273 NMP0730820
निर्वाचक का नाम : बंशीलाल कश्यप
पिता का नाम: रघुनाथ कश्यप कश्यप
मकान संख्या : 37/2
उम्र : 35 लिंग : पुरुष
फोटो उपलब्ध

274 NMP1329051
निर्वाचक का नाम : सुमित्रा कश्यप
पति का नाम: गेंदसिंह कश्यप
मकान संख्या : 37/2
उम्र : 32 लिंग : महिला
फोटो उपलब्ध

275 NMP1692151
निर्वाचक का नाम : देवेन्द्र कश्यप
माता का नाम: लक्ष्मी कश्यप कश्यप
मकान संख्या : 37/2
उम्र : 22 लिंग : पुरुष
फोटो उपलब्ध

276 NMP1162338
निर्वाचक का नाम : मीना बघेल
पति का नाम: हरिहर बघेल
मकान संख्या : 38/1
उम्र : 56 लिंग : महिला
फोटो उपलब्ध

277 NMP0148056
निर्वाचक का नाम : चन्दनराम कश्यप
पिता का नाम: चन्दरराम कश्यप
मकान संख्या : 38/1
उम्र : 53 लिंग : पुरुष
फोटो उपलब्ध

278 NMP0148064
निर्वाचक का नाम : शांती कश्यप
पति का नाम: दुलारू कश्यप
मकान संख्या : 38/1
उम्र : 47 लिंग : महिला
फोटो उपलब्ध

279 NMP0912204
निर्वाचक का नाम : कुन्ती कश्यप
पति का नाम: चन्दनराम कश्यप
मकान संख्या : 38/1
उम्र : 46 लिंग : महिला
फोटो उपलब्ध

280 NMP1162346
निर्वाचक का नाम : लता बघेल
पिता का नाम: हरिहर बघेल
मकान संख्या : 38/1
उम्र : 32 लिंग : महिला
फोटो उपलब्ध

281 NMP1162353
निर्वाचक का नाम : विकेश कुमार बघेल
पिता का नाम: हरिहर बघेल
मकान संख्या : 38/1
उम्र : 30 लिंग : पुरुष
फोटो उपलब्ध

282 NMP1162361
निर्वाचक का नाम : प्रियंका कश्यप
पिता का नाम: दुलारू कश्यप
मकान संख्या : 38/1
उम्र : 30 लिंग : महिला
फोटो उपलब्ध

283 NMP1504067
निर्वाचक का नाम : चांदनी कश्यप
पिता का नाम: दुलारू कश्यप
मकान संख्या : 38/1
उम्र : 26 लिंग : महिला
फोटो उपलब्ध

284 NMP0148072
निर्वाचक का नाम : दशरथ कश्यप
पिता का नाम: मंगलू कश्यप
मकान संख्या : 38/2
उम्र : 57 लिंग : पुरुष
फोटो उपलब्ध

285 NMP1038157
निर्वाचक का नाम : कुलधर कश्यप
पिता का नाम: दशरथ कश्यप
मकान संख्या : 38/2
उम्र : 31 लिंग : पुरुष
फोटो उपलब्ध

286 NMP1329077
निर्वाचक का नाम : धर्नुजय कश्यप
पिता का नाम: दशरथ कश्यप
मकान संख्या : 38/2
उम्र : 29 लिंग : पुरुष
फोटो उपलब्ध

287 NMP1504083
निर्वाचक का नाम : ईलावती कश्यप
पिता का नाम: दशरथ कश्यप
मकान संख्या : 38/2
उम्र : 26 लिंग : महिला
फोटो उपलब्ध

288 NMP1913243
निर्वाचक का नाम : तेजमन कश्यप
पिता का नाम: दशरथ कश्यप
मकान संख्या : 38/2
उम्र : 24 लिंग : पुरुष
फोटो उपलब्ध

289 NMP1692334
निर्वाचक का नाम : सरिता कश्यप
पति का नाम: कुलधर कश्यप
मकान संख्या : 38/2
उम्र : 22 लिंग : महिला
फोटो उपलब्ध

290 NMP0148106
निर्वाचक का नाम : पार्वती कश्यप
पति का नाम: रतन कश्यप
मकान संख्या : 40
उम्र : 49 लिंग : महिला
फोटो उपलब्ध

291 NMP1038140
निर्वाचक का नाम : राजेश कश्यप
पिता का नाम: रतन कश्यप
मकान संख्या : 40
उम्र : 31 लिंग : पुरुष
फोटो उपलब्ध

292 NMP0944728
निर्वाचक का नाम : गोमती कश्यप
पिता का नाम: सोमारु राम कश्यप
मकान संख्या : 41
उम्र : 36 लिंग : महिला
फोटो उपलब्ध

293 MHK1008788
निर्वाचक का नाम : लछिन्धर कश्यप
पिता का नाम: कुशनू कश्यप
मकान संख्या : 42/1
उम्र : 78 लिंग : पुरुष
फोटो उपलब्ध

294 NMP0867366
निर्वाचक का नाम : सोनी कश्यप
पति का नाम: लछिन्धर कश्यप
मकान संख्या : 42/1
उम्र : 71 लिंग : महिला
फोटो उपलब्ध

295 NMP0148122
निर्वाचक का नाम : प्रेमसिंह कश्यप
पिता का नाम: लछिन्धर कश्यप
मकान संख्या : 42/1
उम्र : 49 लिंग : पुरुष
फोटो उपलब्ध

296 NMP0148130
निर्वाचक का नाम : दुर्योधन कश्यप
पिता का नाम: कुशनू कश्यप
मकान संख्या : 42/1
उम्र : 47 लिंग : पुरुष
फोटो उपलब्ध

297 NMP0148148
निर्वाचक का नाम : हराबती कश्यप
पिता का नाम: लछिन्धर कश्यप
मकान संख्या : 42/1
उम्र : 46 लिंग : महिला
फोटो उपलब्ध

298 NMP0148155
निर्वाचक का नाम : सेवती कश्यप
पति का नाम: दुर्योधन कश्यप
मकान संख्या : 42/1
उम्र : 44 लिंग : महिला
फोटो उपलब्ध

299 NMP0912212
निर्वाचक का नाम : डमरू राम कश्यप
पिता का नाम: लछिन्धर कश्यप
मकान संख्या : 42/1
उम्र : 35 लिंग : पुरुष
फोटो उपलब्ध

300 NMP1654052
निर्वाचक का नाम : रितिक कश्यप
पिता का नाम: दुर्योधन
मकान संख्या : 42/1
उम्र : 24 लिंग : पुरुष
फोटो उपलब्ध

301 MHK3380227
निर्वाचक का नाम : शीरूराम कच्छ
पिता का नाम: दशमू कश्यप
मकान संख्या : 42/2
उम्र : 51 लिंग : पुरुष
फोटो उपलब्ध

302 NMP0148163
निर्वाचक का नाम : चमरीन कच्छ
पति का नाम: शीरूराम कश्यप
मकान संख्या : 42/2
उम्र : 50 लिंग : महिला
फोटो उपलब्ध

303 MHK1007608
निर्वाचक का नाम : झिरा कच्छ
पति का नाम: बलराम कच्छ
मकान संख्या : 42/2
उम्र : 41 लिंग : महिला
फोटो उपलब्ध

304 NMP0148171
निर्वाचक का नाम : हेमा कच्छ
पति का नाम: प्रेमसिंह कश्यप
मकान संख्या : 42/2
उम्र : 37 लिंग : महिला
फोटो उपलब्ध

305 NMP0820167
निर्वाचक का नाम : लोकनाथ कच्छ
पिता का नाम: शीरूराम कच्छ
मकान संख्या : 42/2
उम्र : 34 लिंग : पुरुष
फोटो उपलब्ध

306 NMP0912220
निर्वाचक का नाम : मूलचन्द कच्छ
पिता का नाम: शीरूराम कच्छ
मकान संख्या : 42/2
उम्र : 33 लिंग : पुरुष
फोटो उपलब्ध

307 NMP1467216
निर्वाचक का नाम : मीना कच्छ
पति का नाम: लोकनाथ कच्छ
मकान संख्या : 42/2
उम्र : 31 लिंग : महिला
फोटो उपलब्ध

308 NMP1738905
निर्वाचक का नाम : द्रुपेश प्रकाश कछ
पिता का नाम: बलराम कछ
मकान संख्या : 42/2
उम्र : 21 लिंग : पुरुष
फोटो उपलब्ध

309 MHK1008770
निर्वाचक का नाम : लच्छुराम कश्यप
पिता का नाम: नवलसिंह कश्यप
मकान संख्या : 43
उम्र : 75 लिंग : पुरुष
फोटो उपलब्ध

310 NMP0148197
निर्वाचक का नाम : पदमा कश्यप
पति का नाम: लच्छूराम कश्यप
मकान संख्या : 43
उम्र : 47 लिंग : महिला
फोटो उपलब्ध

311 NMP0148189
निर्वाचक का नाम : मथुरा कश्यप
पति का नाम: भवानी कश्यप
मकान संख्या : 43
उम्र : 47 लिंग : महिला
फोटो उपलब्ध

312 NMP0730838
निर्वाचक का नाम : घासीराम बघेल
पिता का नाम: चन्दर बघेल
मकान संख्या : 43
उम्र : 47 लिंग : पुरुष
फोटो उपलब्ध

313 NMP0147397
निर्वाचक का नाम : अरूणा बघेल
पति का नाम: घासी बघेल
मकान संख्या : 43
उम्र : 43 लिंग : महिला
फोटो उपलब्ध

314 NMP0820183
निर्वाचक का नाम : चन्द्रभान कश्यप
पिता का नाम: लच्छुराम कश्यप
मकान संख्या : 43
उम्र : 41 लिंग : पुरुष
फोटो उपलब्ध

315 NMP0148205
निर्वाचक का नाम : पारो कश्यप
पति का नाम: चन्दभान कश्यप
मकान संख्या : 43
उम्र : 37 लिंग : महिला
फोटो उपलब्ध

316 NMP0820209
निर्वाचक का नाम : सरीता कश्यप
पिता का नाम: लच्छु राम कश्यप
मकान संख्या : 43
उम्र : 35 लिंग : महिला
फोटो उपलब्ध

317 NMP0820217
निर्वाचक का नाम : खेमेश्वरी कश्यप
पिता का नाम: लच्छुराम कश्यप
मकान संख्या : 43
उम्र : 34 लिंग : महिला
फोटो उपलब्ध

318 NMP0820225
निर्वाचक का नाम : तीजन कश्यप
पिता का नाम: लच्छु राम कश्यप
मकान संख्या : 43
उम्र : 34 लिंग : महिला
फोटो उपलब्ध

319 NMP1271998
निर्वाचक का नाम : दुरभान्शु कश्यप
पिता का नाम: भवनीराम कश्यप
मकान संख्या : 43
उम्र : 29 लिंग : पुरुष
फोटो उपलब्ध

320 NMP1504075
निर्वाचक का नाम : राजेश्वरी कश्यप
पिता का नाम: भवानी कश्यप
मकान संख्या : 43
उम्र : 26 लिंग : महिला
फोटो उपलब्ध

321 NMP1620012
निर्वाचक का नाम : तनुजा कश्यप
पिता का नाम: भवानी कश्यप
मकान संख्या : 43
उम्र : 24 लिंग : महिला
फोटो उपलब्ध

322 NMP1692300
निर्वाचक का नाम : नितेश कश्यप
पिता का नाम: भवानी राम कश्यप
मकान संख्या : 43
उम्र : 23 लिंग : पुरुष
फोटो उपलब्ध

323 NMP2004315
निर्वाचक का नाम : अभय कश्यप
पिता का नाम: चंद्र भान कश्यप
मकान संख्या : 43
उम्र : 18 लिंग : पुरुष
फोटो उपलब्ध

324 MHK3460896
निर्वाचक का नाम : मोहन कश्यप
पिता का नाम: जयदेव कश्यप
मकान संख्या : 44
उम्र : 51 लिंग : पुरुष
फोटो उपलब्ध

325 NMP0820241
निर्वाचक का नाम : ज्योति कश्यप
पति का नाम: सुखदेव कश्यप
मकान संख्या : 44
उम्र : 49 लिंग : महिला
फोटो उपलब्ध

326 NMP0867382
निर्वाचक का नाम : बिन्नुराम कश्यप
पिता का नाम: सुखदेव कश्यप
मकान संख्या : 44
उम्र : 34 लिंग : पुरुष
फोटो उपलब्ध

327 NMP1693779
निर्वाचक का नाम : सोनमती कश्यप
पति का नाम: बीनुराम कश्यप
मकान संख्या : 44
उम्र : 33 लिंग : महिला
फोटो उपलब्ध

328 NMP1516467
निर्वाचक का नाम : अनंतराम कश्यप
पिता का नाम: सुखदेव कश्यप
मकान संख्या : 44
उम्र : 28 लिंग : पुरुष
फोटो उपलब्ध

329 NMP1620582
निर्वाचक का नाम : राखी कश्यप
पिता का नाम: सुखदेव कश्यप
मकान संख्या : 44
उम्र : 25 लिंग : महिला
फोटो उपलब्ध

330 NMP1620640
निर्वाचक का नाम : सुजीत कश्यप
पिता का नाम: मोहन कश्यप
मकान संख्या : 44
उम्र : 25 लिंग : पुरुष
फोटो उपलब्ध

331 NMP1838358
निर्वाचक का नाम : मोनिका कश्यप
पिता का नाम: मोहन कश्यप
मकान संख्या : 44
उम्र : 21 लिंग : महिला
फोटो उपलब्ध

332 MHK1008515
निर्वाचक का नाम : पीलाराम कश्यप
पिता का नाम: जयदेव कश्यप
मकान संख्या : 45
उम्र : 60 लिंग : पुरुष
फोटो उपलब्ध

333 MHK3382546
निर्वाचक का नाम : दुलारी कश्यप
पति का नाम: पीलाराम कश्यप
मकान संख्या : 45
उम्र : 55 लिंग : महिला
फोटो उपलब्ध

334 MHK1008507
निर्वाचक का नाम : कुन्दन कश्यप
पति का नाम: मोहन राम कश्यप
मकान संख्या : 45
उम्र : 37 लिंग : महिला
फोटो उपलब्ध

335 NMP1620715
निर्वाचक का नाम : नीलेन्द्री कश्यप
पिता का नाम: पिला राम कश्यप
मकान संख्या : 45
उम्र : 25 लिंग : महिला
फोटो उपलब्ध

336 NMP1626316
निर्वाचक का नाम : शालु कश्यप
पिता का नाम: पिला राम कश्यप
मकान संख्या : 45
उम्र : 25 लिंग : महिला
फोटो उपलब्ध

337 MHK1008499
निर्वाचक का नाम : रैनू कश्यप
पिता का नाम: गागरा कश्यप
मकान संख्या : 47/1
उम्र : 63 लिंग : पुरुष
फोटो उपलब्ध

338 MHK1008481
निर्वाचक का नाम : कारी कश्यप
पति का नाम: रैनू कश्यप
मकान संख्या : 47/1
उम्र : 58 लिंग : महिला
फोटो उपलब्ध

339 NMP0148213
निर्वाचक का नाम : सुबती बाई कश्यप
पति का नाम: गागरा राम कश्यप
मकान संख्या : 47/1
उम्र : 58 लिंग : महिला
फोटो उपलब्ध

340 NMP0912147
निर्वाचक का नाम : कमलबती कश्यप
पति का नाम: केशवराम कश्यप
मकान संख्या : 47/1
उम्र : 35 लिंग : महिला
फोटो उपलब्ध

341 NMP0820092
निर्वाचक का नाम : केशबो राम कश्यप
पिता का नाम: रैंनूराम कश्यप
मकान संख्या : 47/1
उम्र : 35 लिंग : पुरुष
फोटो उपलब्ध

342 MHK1008366
निर्वाचक का नाम : गनपत कश्यप
पिता का नाम: गागरा कश्यप
मकान संख्या : 47/2
उम्र : 58 लिंग : पुरुष
फोटो उपलब्ध

343 NMP0148221
निर्वाचक का नाम : बालमती कश्यप
पति का नाम: गनपत कश्यप
मकान संख्या : 47/2
उम्र : 52 लिंग : महिला
फोटो उपलब्ध

344 NMP1195080
निर्वाचक का नाम : लिमबती कश्यप
पिता का नाम: गनतपत कश्यप
मकान संख्या : 47/2
उम्र : 31 लिंग : महिला
फोटो उपलब्ध

345 NMP1467356
निर्वाचक का नाम : मनोज कश्यप
पिता का नाम: गनपत काश्यप
मकान संख्या : 47/2
उम्र : 26 लिंग : पुरुष
फोटो उपलब्ध

346 NMP1910959
निर्वाचक का नाम : पल्लवी कश्यप
पिता का नाम: गणपत कश्यप
मकान संख्या : 47/2
उम्र : 23 लिंग : महिला
फोटो उपलब्ध

347 NMP1957398
निर्वाचक का नाम : बसंती कश्यप
पति का नाम: मनोज कश्यप
मकान संख्या : 47/2
उम्र : 20 लिंग : महिला
फोटो उपलब्ध

348 NMP0148247
निर्वाचक का नाम : जंगली कश्यप
पति का नाम: बुटूराम कश्यप
मकान संख्या : 48
उम्र : 55 लिंग : महिला
फोटो उपलब्ध

349 NMP1272335
निर्वाचक का नाम : देवेन्द्र कश्यप
पिता का नाम: बूटूराम कश्यप
मकान संख्या : 48
उम्र : 32 लिंग : पुरुष
फोटो उपलब्ध

350 NMP0148254
निर्वाचक का नाम : बीचा कश्यप
पति का नाम: गणेश कश्यप
मकान संख्या : 49/1
उम्र : 55 लिंग : महिला
फोटो उपलब्ध

351 MHK3382587
निर्वाचक का नाम : गणेश कश्यप
पिता का नाम: दासरथी कश्यप
मकान संख्या : 49/1
उम्र : 52 लिंग : पुरुष
फोटो उपलब्ध

352 NMP1162379
निर्वाचक का नाम : खगेश्वर कश्यप
पिता का नाम: गणेश कश्यप
मकान संख्या : 49/1
उम्र : 30 लिंग : पुरुष
फोटो उपलब्ध

353 NMP1504174
निर्वाचक का नाम : लोकनाथ कश्यप
पिता का नाम: गणेश कश्यप
मकान संख्या : 49/1
उम्र : 26 लिंग : पुरुष
फोटो उपलब्ध

354 NMP1657022
निर्वाचक का नाम : जोगेंद्र कश्यप
पिता का नाम: गणेश
मकान संख्या : 49/1
उम्र : 24 लिंग : पुरुष
फोटो उपलब्ध

355 NMP1658228
निर्वाचक का नाम : सुमित्रा कश्यप
पति का नाम: खगेश्वर कश्यप
मकान संख्या : 49/1
उम्र : 22 लिंग : महिला
फोटो उपलब्ध

356 MHK3381845
निर्वाचक का नाम : शिवराम कश्यप
पिता का नाम: दा शरथी कश्यप
मकान संख्या : 49/2
उम्र : 75 लिंग : पुरुष
फोटो उपलब्ध

357 MHK3382538
निर्वाचक का नाम : मंगली कश्यप
पति का नाम: शिवराम क
मकान संख्या : 49/2
उम्र : 70 लिंग : महिला
फोटो उपलब्ध

358 NMP0148262
निर्वाचक का नाम : रैयमती कश्यप
पिता का नाम: दासरथी कश्यप
मकान संख्या : 49/2
उम्र : 50 लिंग : महिला
फोटो उपलब्ध

359 NMP1179977
निर्वाचक का नाम : नत्थू कश्यप
पिता का नाम: शिवराम कश्यप
मकान संख्या : 49/2
उम्र : 36 लिंग : पुरुष
फोटो उपलब्ध

360 NMP0912238
निर्वाचक का नाम : रतनराम कश्यप
पिता का नाम: शिवराम
मकान संख्या : 49/2
उम्र : 33 लिंग : पुरुष
फोटो उपलब्ध

361 NMP1626100
निर्वाचक का नाम : चांदनी कश्यप
पति का नाम: रतन कश्यप
मकान संख्या : 49/2
उम्र : 23 लिंग : महिला
फोटो उपलब्ध

362 MHK3381423
निर्वाचक का नाम : खुण्डी
पिता का नाम: पान्डू कश्यप
मकान संख्या : 50
उम्र : 62 लिंग : पुरुष
फोटो उपलब्ध

363 NMP0820290
निर्वाचक का नाम : बिटलू कश्यप
पिता का नाम: कुण्डी कश्यप
मकान संख्या : 50
उम्र : 38 लिंग : पुरुष
फोटो उपलब्ध

364 NMP1272012
निर्वाचक का नाम : चम्पाबाई कश्यप
पति का नाम: बिटलुराम कश्यप
मकान संख्या : 50
उम्र : 29 लिंग : महिला
फोटो उपलब्ध

365 MHK3382090
निर्वाचक का नाम : इन्दर मंडावी
पिता का नाम: साहेबो कश्यप
मकान संख्या : 51
उम्र : 50 लिंग : पुरुष
फोटो उपलब्ध

366 NMP0148270
निर्वाचक का नाम : झुनकी मंडावी
पति का नाम: इन्दर कश्यप
मकान संख्या : 51
उम्र : 50 लिंग : महिला
फोटो उपलब्ध

367 NMP1195098
निर्वाचक का नाम : तमेश्वरी मण्डावी
पिता का नाम: इन्दर मण्डावी
मकान संख्या : 51
उम्र : 30 लिंग : महिला
फोटो उपलब्ध

368 MHK1008762
निर्वाचक का नाम : मोसू कश्यप
पिता का नाम: बंगुल कश्यप
मकान संख्या : 53
उम्र : 68 लिंग : पुरुष
फोटो उपलब्ध

369 MHK3382157
निर्वाचक का नाम : पिते कश्यप
पति का नाम: मोसू कश्यप
मकान संख्या : 53
उम्र : 60 लिंग : महिला
फोटो उपलब्ध

370 AJV0653824
निर्वाचक का नाम : देवली कश्यप
पति का नाम: जयराम कश्यप
मकान संख्या : 53
उम्र : 48 लिंग : महिला
फोटो उपलब्ध

371 NMP0148288
निर्वाचक का नाम : खुंजी कश्यप
पिता का नाम: मोसूराम कश्यप
मकान संख्या : 53
उम्र : 37 लिंग : महिला
फोटो उपलब्ध

372 NMP0730754
निर्वाचक का नाम : कमलू कश्यप
पिता का नाम: मोसू कश्यप कश्यप
मकान संख्या : 53
उम्र : 35 लिंग : पुरुष
फोटो उपलब्ध

373 NMP0148304
निर्वाचक का नाम : धनमती कश्यप
पति का नाम: डेगू कश्यप
मकान संख्या : 55
उम्र : 72 लिंग : महिला
फोटो उपलब्ध

374 NMP0148312
निर्वाचक का नाम : पदमा कश्यप
पति का नाम: चैनसिंह कश्यप
मकान संख्या : 55
उम्र : 49 लिंग : महिला
फोटो उपलब्ध

375 MHK3382033
निर्वाचक का नाम : चैन सिंह कश्यप
पिता का नाम: डेगू कश्यप
मकान संख्या : 55
उम्र : 47 लिंग : पुरुष
फोटो उपलब्ध

376 NMP0820316
निर्वाचक का नाम : कन्हई कश्यप
पिता का नाम: डेंगू कश्यप
मकान संख्या : 55
उम्र : 46 लिंग : पुरुष
फोटो उपलब्ध

377 NMP0820324
निर्वाचक का नाम : कार्तिक कश्यप
पिता का नाम: डेंगूराम कश्यप
मकान संख्या : 55
उम्र : 34 लिंग : पुरुष
फोटो उपलब्ध

378 NMP1272020
निर्वाचक का नाम : लिमेश्वर कश्यप
पिता का नाम: चैनसिंह कश्यप
मकान संख्या : 55
उम्र : 30 लिंग : पुरुष
फोटो उपलब्ध

379 NMP1990225
निर्वाचक का नाम : लक्ष्मीनाथ कश्यप
पिता का नाम: चैनसिंह कश्यप
मकान संख्या : 55
उम्र : 27 लिंग : पुरुष
फोटो उपलब्ध

380 NMP1620160
निर्वाचक का नाम : दाशरथी कश्यप
पिता का नाम: चैनसिंग कश्यप
मकान संख्या : 55
उम्र : 25 लिंग : पुरुष
फोटो उपलब्ध

381 NMP1620079
निर्वाचक का नाम : लक्ष्मी कश्यप
पति का नाम: दशरथी कश्यप
मकान संख्या : 55
उम्र : 24 लिंग : महिला
फोटो उपलब्ध

382 NMP1867274
निर्वाचक का नाम : ललित कश्यप
पिता का नाम: चैनसिंग कश्यप
मकान संख्या : 55
उम्र : 23 लिंग : पुरुष
फोटो उपलब्ध

383 NMP1990233
निर्वाचक का नाम : चायमनी कश्यप
पति का नाम: लक्ष्मीनाथ कश्यप
मकान संख्या : 55
उम्र : 20 लिंग : महिला
फोटो उपलब्ध

384 MHK1008465
निर्वाचक का नाम : पन्डरू कश्यप
पिता का नाम: बुटूराम कश्यप
मकान संख्या : 56
उम्र : 85 लिंग : पुरुष
फोटो उपलब्ध

385 NMP0148320
निर्वाचक का नाम : पेदाराम कश्यप
पिता का नाम: बुटुराम कश्यप
मकान संख्या : 56
उम्र : 77 लिंग : पुरुष
फोटो उपलब्ध

386 NMP1913334
निर्वाचक का नाम : रामबती कश्यप
पति का नाम: पंदरु कश्यप
मकान संख्या : 56
उम्र : 61 लिंग : महिला
फोटो उपलब्ध

387 MHK3381704
निर्वाचक का नाम : सोमारी कश्यप
पति का नाम: बलीराम कश्यप
मकान संख्या : 56
उम्र : 53 लिंग : महिला
फोटो उपलब्ध

388 NMP0148338
निर्वाचक का नाम : पुरन कश्यप
पिता का नाम: पंडरू कश्यप
मकान संख्या : 56
उम्र : 46 लिंग : पुरुष
फोटो उपलब्ध

389 MHK1008572
निर्वाचक का नाम : सोनमती कश्यप
पति का नाम: पुरन कश्यप
मकान संख्या : 56
उम्र : 39 लिंग : महिला
फोटो उपलब्ध

390 NMP0820332
निर्वाचक का नाम : पदमन कश्यप
पिता का नाम: बलीराम कश्यप
मकान संख्या : 56
उम्र : 34 लिंग : पुरुष
फोटो उपलब्ध

391 NMP1619535
निर्वाचक का नाम : चैतो कश्यप
पति का नाम: पदमन कश्यप
मकान संख्या : 56
उम्र : 31 लिंग : महिला
फोटो उपलब्ध

392 NMP1467539
निर्वाचक का नाम : दुलारी कश्यप
पति का नाम: लीमेश्वर कश्यप
मकान संख्या : 56
उम्र : 30 लिंग : महिला
फोटो उपलब्ध

393 NMP1658244
निर्वाचक का नाम : दीपेश कश्यप
पिता का नाम: बाली राम कश्यप
मकान संख्या : 56
उम्र : 22 लिंग : पुरुष
फोटो उपलब्ध

394 NMP0820357
निर्वाचक का नाम : कार्तिक राम कश्यप
अन्य: रघु कश्यप
मकान संख्या : 59
उम्र : 55 लिंग : पुरुष
फोटो उपलब्ध

395 NMP0820340
निर्वाचक का नाम : गीताबाई कश्यप
पति का नाम: कार्तिक कश्यप
मकान संख्या : 59
उम्र : 43 लिंग : महिला
फोटो उपलब्ध

396 NMP1692284
निर्वाचक का नाम : प्रीति कश्यप
पिता का नाम: कार्तिक कश्यप
मकान संख्या : 59
उम्र : 22 लिंग : महिला
फोटो उपलब्ध

397 NMP1742253
निर्वाचक का नाम : तरुण कश्यप
पिता का नाम: कार्तिक कश्यप
मकान संख्या : , 59
उम्र : 21 लिंग : पुरुष
फोटो उपलब्ध

398 NMP1957422
निर्वाचक का नाम : तनिषा कश्यप
पिता का नाम: कार्तिकराम कश्यप
मकान संख्या : 59
उम्र : 19 लिंग : महिला
फोटो उपलब्ध

399 NMP1162395
निर्वाचक का नाम : भगवती कश्यप
पति का नाम: ठुनीराम कश्यप
मकान संख्या : 61
उम्र : 32 लिंग : महिला
फोटो उपलब्ध

400 MHK3381282
निर्वाचक का नाम : बुधराम कश्यप
पिता का नाम: पांडू कश्यप
मकान संख्या : 62
उम्र : 56 लिंग : पुरुष
फोटो उपलब्ध

401 NMP0148353
निर्वाचक का नाम : बोदे कश्यप
पति का नाम: बुधराम कश्यप
मकान संख्या : 62
उम्र : 53 लिंग : महिला
फोटो उपलब्ध

402 NMP0820126
निर्वाचक का नाम : बले कश्यप
पिता का नाम: बुधराम कश्यप
मकान संख्या : 62
उम्र : 34 लिंग : महिला
फोटो उपलब्ध

403 NMP1742261
निर्वाचक का नाम : सोनसिंह कश्यप
पिता का नाम: बुद्धराम कश्यप
मकान संख्या : 62
उम्र : 28 लिंग : पुरुष
फोटो उपलब्ध

404 NMP1742303
निर्वाचक का नाम : सुखमणि कश्यप
अन्य: सोनसिंह कश्यप
मकान संख्या : 62
उम्र : 27 लिंग : पुरुष
फोटो उपलब्ध

405 NMP1738442
निर्वाचक का नाम : अंकुश कश्यप
पिता का नाम: बुधराम कश्यप
मकान संख्या : 62
उम्र : 22 लिंग : पुरुष
फोटो उपलब्ध

406 MHK3381761
निर्वाचक का नाम : बालमती कश्यप
माता का नाम: मंगनराम कश्यप
मकान संख्या : 62/1
उम्र : 44 लिंग : महिला
फोटो उपलब्ध

407 NMP1620525
निर्वाचक का नाम : मेघा कश्यप
पिता का नाम: मंगन कश्यप
मकान संख्या : 62/1
उम्र : 24 लिंग : महिला
फोटो उपलब्ध

408 NMP1838630
निर्वाचक का नाम : दिव्या कश्यप
पिता का नाम: मंगन कश्यप
मकान संख्या : 62/1
उम्र : 21 लिंग : पुरुष
फोटो उपलब्ध

409 MHK1008747
निर्वाचक का नाम : नड़गु कश्यप
पिता का नाम: ठोकडु कश्यप
मकान संख्या : 64
उम्र : 68 लिंग : पुरुष
फोटो उपलब्ध

410 NMP1195106
निर्वाचक का नाम : रमेश कश्यप
पिता का नाम: नडगू कश्यप
मकान संख्या : 64
उम्र : 32 लिंग : पुरुष
फोटो उपलब्ध

411 MHK1008739
निर्वाचक का नाम : पन्डरू कश्यप
पिता का नाम: बंगूल कश्यप
मकान संख्या : 65
उम्र : 63 लिंग : पुरुष
फोटो उपलब्ध

412 MHK1008713
निर्वाचक का नाम : टांगरू कश्यप
पिता का नाम: बंगूल कश्यप
मकान संख्या : 66
उम्र : 58 लिंग : पुरुष
फोटो उपलब्ध

413 MHK1008432
निर्वाचक का नाम : झिटका कश्यप
पिता का नाम: अन्तूराम कश्यप
मकान संख्या : 66
उम्र : 47 लिंग : पुरुष
फोटो उपलब्ध

414 NMP1467455
निर्वाचक का नाम : मोटू राम कश्यप
पिता का नाम: तंगु राम कश्यप
मकान संख्या : 66
उम्र : 28 लिंग : पुरुष
फोटो उपलब्ध

415 NMP1467489
निर्वाचक का नाम : कमला काश्यप
पति का नाम: मोटू राम कश्यप
मकान संख्या : 66
उम्र : 28 लिंग : महिला
फोटो उपलब्ध

416 MHK1008424
निर्वाचक का नाम : बिमला कश्यप
पति का नाम: झिटका कश्यप
मकान संख्या : 66/2
उम्र : 39 लिंग : महिला
फोटो उपलब्ध

417 NMP0820381
निर्वाचक का नाम : मालती कच्छ
पति का नाम: दशमु कश्यप
मकान संख्या : 67
उम्र : 71 लिंग : महिला
फोटो उपलब्ध

418 MHK1008416
निर्वाचक का नाम : फूलो कच्छ
पति का नाम: रामचन्द कच्छ
मकान संख्या : 67
उम्र : 58 लिंग : महिला
फोटो उपलब्ध

419 NMP0148387
निर्वाचक का नाम : गायत्री कच्छ
पति का नाम: बालभुषण कच्छ
मकान संख्या : 67
उम्र : 43 लिंग : महिला
फोटो उपलब्ध

420 NMP0148379
निर्वाचक का नाम : केयर भूषण कच्छ
पिता का नाम: रामचन्द कच्छ
मकान संख्या : 67
उम्र : 39 लिंग : पुरुष
फोटो उपलब्ध

421 NMP0148395
निर्वाचक का नाम : बालभूषण कच्छ
पिता का नाम: रामचंद कश्यप
मकान संख्या : 67
उम्र : 36 लिंग : पुरुष
फोटो उपलब्ध

422 NMP1162387
निर्वाचक का नाम : गनवती कच्छ
पति का नाम: केयरभुषण कच्छ
मकान संख्या : 67
उम्र : 33 लिंग : महिला
फोटो उपलब्ध

423 NMP1467232
निर्वाचक का नाम : ब्रजभूषण कच्छ
पिता का नाम: रामचंद्र कच्छ
मकान संख्या : 67
उम्र : 32 लिंग : पुरुष
फोटो उपलब्ध

424 NMP1467240
निर्वाचक का नाम : रुपभूशन कच्छ
पिता का नाम: रामचन्द्र कच्छ
मकान संख्या : 67
उम्र : 28 लिंग : पुरुष
फोटो उपलब्ध

425 NMP1626183
निर्वाचक का नाम : पूनम कच्छ
पिता का नाम: रामचंद कच्छ
मकान संख्या : 67
उम्र : 25 लिंग : महिला
फोटो उपलब्ध

426 MHK1008408
निर्वाचक का नाम : मदन कश्यप
पिता का नाम: नन्दोराम कश्यप
मकान संख्या : 68
उम्र : 52 लिंग : पुरुष
फोटो उपलब्ध

427 MHK1008390
निर्वाचक का नाम : बाती कश्यप
पति का नाम: मदन कश्यप
मकान संख्या : 68
उम्र : 49 लिंग : महिला
फोटो उपलब्ध

428 NMP1195130
निर्वाचक का नाम : तारण कश्यप
पिता का नाम: मदन कश्यप
मकान संख्या : 68
उम्र : 30 लिंग : पुरुष
फोटो उपलब्ध

429 NMP1988534
निर्वाचक का नाम : चमेली कश्यप
पति का नाम: तारण कश्यप
मकान संख्या : 68
उम्र : 25 लिंग : महिला
फोटो उपलब्ध

430 MHK3381837
निर्वाचक का नाम : कुरसो मंडावी
पिता का नाम: साहेबो मौर्य
मकान संख्या : 69/1
उम्र : 45 लिंग : पुरुष
फोटो उपलब्ध

431 MHK3382215
निर्वाचक का नाम : सुदरी मंडावी
पति का नाम: कुरसो मौर्य
मकान संख्या : 69/1
उम्र : 42 लिंग : महिला
फोटो उपलब्ध

432 NMP1620426
निर्वाचक का नाम : पुष्पा मंडावी
पिता का नाम: कुरसो मंडावी
मकान संख्या : 69/1
उम्र : 23 लिंग : महिला
फोटो उपलब्ध

433 NMP1272038
निर्वाचक का नाम : बुदरूराम मण्डावी
पिता का नाम: साहेबो मण्डावी
मकान संख्या : 69/2
उम्र : 60 लिंग : पुरुष
फोटो उपलब्ध

434 NMP0148411
निर्वाचक का नाम : तुलोराम मंडावी
पिता का नाम: साहेबो मण्डावी
मकान संख्या : 69/2
उम्र : 51 लिंग : पुरुष
फोटो उपलब्ध

435 NMP1195148
निर्वाचक का नाम : पीलूराम मण्डावी
पिता का नाम: तुलोराम मण्डावी
मकान संख्या : 69/2
उम्र : 30 लिंग : पुरुष
फोटो उपलब्ध

436 NMP1467281
निर्वाचक का नाम : ललिता मण्डावी
पति का नाम: पीलुराम मण्डावी
मकान संख्या : 69/2
उम्र : 30 लिंग : महिला
फोटो उपलब्ध

437 MHK1008580
निर्वाचक का नाम : नवल मण्डावी
पिता का नाम: घासीराम मण्डावी
मकान संख्या : 70
उम्र : 45 लिंग : पुरुष
फोटो उपलब्ध

438 MHK1008697
निर्वाचक का नाम : बुदरी मण्डावी
पति का नाम: नवल मण्डावी
मकान संख्या : 70
उम्र : 40 लिंग : महिला
फोटो उपलब्ध

439 NMP1561208
निर्वाचक का नाम : रूमेश मंडावी
पिता का नाम: नवल मंडावी
मकान संख्या : 70
उम्र : 28 लिंग : पुरुष
फोटो उपलब्ध

440 NMP1561216
निर्वाचक का नाम : रुमनी मंडावी
पति का नाम: रूमेश मंडावी
मकान संख्या : 70
उम्र : 26 लिंग : महिला
फोटो उपलब्ध

441 NMP1691377
निर्वाचक का नाम : रिंकी मण्डावी
पति का नाम: सामी मण्डावी
मकान संख्या : 70
उम्र : 25 लिंग : महिला
फोटो उपलब्ध

442 NMP1691393
निर्वाचक का नाम : सामी राम मांडवी
पिता का नाम: नवल मांडवी मांडवी
मकान संख्या : 70
उम्र : 22 लिंग : पुरुष
फोटो उपलब्ध

443 MHK3381555
निर्वाचक का नाम : चमरू कश्यप
पिता का नाम: दुर्मो कश्यप
मकान संख्या : 71
उम्र : 65 लिंग : पुरुष
फोटो उपलब्ध

444 MHK3380250
निर्वाचक का नाम : कुदरी कश्यप
पति का नाम: चमरू कश्यप
मकान संख्या : 71
उम्र : 60 लिंग : महिला
फोटो उपलब्ध

445 NMP0148437
निर्वाचक का नाम : मालती कश्यप
पति का नाम: स्तुराम कश्यप
मकान संख्या : 71
उम्र : 49 लिंग : महिला
फोटो उपलब्ध

446 MHK1008804
निर्वाचक का नाम : रतुराम कश्यप
पिता का नाम: चमरूराम कश्यप
मकान संख्या : 71
उम्र : 45 लिंग : पुरुष
फोटो उपलब्ध

447 NMP1195155
निर्वाचक का नाम : बलीराम कश्यप
पिता का नाम: चमरू कश्यप
मकान संख्या : 71
उम्र : 31 लिंग : पुरुष
फोटो उपलब्ध

448 NMP1620558
निर्वाचक का नाम : ज्योती कश्यप
माता का नाम: बली राम कश्यप
मकान संख्या : 71
उम्र : 24 लिंग : महिला
फोटो उपलब्ध

449 MHK1008382
निर्वाचक का नाम : राजू सिंह मण्डावी
पिता का नाम: साहेबो मण्डावी
मकान संख्या : 72/1
उम्र : 63 लिंग : पुरुष
फोटो उपलब्ध

450 MHK3381878
निर्वाचक का नाम : मुना बाई मंडावी
पति का नाम: राजू राम मण्डावी
मकान संख्या : 72/1
उम्र : 55 लिंग : महिला
फोटो उपलब्ध

451 NMP0148445
निर्वाचक का नाम : खूजी मंडावी
पति का नाम: लग्गूराम मंडावी
मकान संख्या : 72/1
उम्र : 53 लिंग : महिला
फोटो उपलब्ध

452 MHK1008663
निर्वाचक का नाम : सुदर राम कश्यप
पिता का नाम: सुकड़ा कश्यप
मकान संख्या : 72/1
उम्र : 50 लिंग : पुरुष
फोटो उपलब्ध

453 NMP0148452
निर्वाचक का नाम : पाण्डो मंडावी
पति का नाम: तुलो मंडावी
मकान संख्या : 72/1
उम्र : 49 लिंग : महिला
फोटो उपलब्ध

454 NMP1038215
निर्वाचक का नाम : महेश्वरी कश्यप
पति का नाम: सुदर राम कश्यप
मकान संख्या : 72/1
उम्र : 38 लिंग : महिला
फोटो उपलब्ध

455 NMP1329085
निर्वाचक का नाम : भागरथी मण्डावी
पिता का नाम: राजूराम मण्डावी
मकान संख्या : 72/1
उम्र : 28 लिंग : पुरुष
फोटो उपलब्ध

456 NMP1467372
निर्वाचक का नाम : पिंटू राम मण्डावी
पिता का नाम: राजू राम मण्डावी
मकान संख्या : 72/1
उम्र : 26 लिंग : पुरुष
फोटो उपलब्ध

457 NMP0820415
निर्वाचक का नाम : कल्याण कश्यप
पिता का नाम: सुकड़ा कश्यप
मकान संख्या : 72/2
उम्र : 53 लिंग : पुरुष
फोटो उपलब्ध

458 MHK3380235
निर्वाचक का नाम : बुदरी कश्यप
पति का नाम: कल्याण कश्यप
मकान संख्या : 72/2
उम्र : 50 लिंग : महिला
फोटो उपलब्ध

459 NMP1467422
निर्वाचक का नाम : सोनसिग काश्यप
पिता का नाम: कल्याण काश्यप
मकान संख्या : 72/2
उम्र : 26 लिंग : महिला
फोटो उपलब्ध

460 NMP1920404
निर्वाचक का नाम : मालती कश्यप
पति का नाम: सोनसीग कश्यप
मकान संख्या : 72/2
उम्र : 25 लिंग : महिला
फोटो उपलब्ध

461 NMP1919562
निर्वाचक का नाम : ओमेंद्र कश्यप
पिता का नाम: कल्याण कश्यप
मकान संख्या : 72/2
उम्र : 22 लिंग : पुरुष
फोटो उपलब्ध

462 NMP0148478
निर्वाचक का नाम : बुटलू कश्यप
पिता का नाम: दुमो कश्यप
मकान संख्या : 73
उम्र : 72 लिंग : पुरुष
फोटो उपलब्ध

463 MHK3380243
निर्वाचक का नाम : मोनो कश्यप
पति का नाम: बुटलू कश्यप
मकान संख्या : 73
उम्र : 65 लिंग : महिला
फोटो उपलब्ध

464 NMP0148494
निर्वाचक का नाम : गुडडी कश्यप
पिता का नाम: बुटलू कश्यप
मकान संख्या : 73
उम्र : 49 लिंग : पुरुष
फोटो उपलब्ध

465 MHK1008374
निर्वाचक का नाम : बालसिंह कश्यप
पिता का नाम: बुटलू कश्यप
मकान संख्या : 73
उम्र : 46 लिंग : पुरुष
फोटो उपलब्ध

466 MHK1008689
निर्वाचक का नाम : लुगूराम कश्यप
पिता का नाम: बुटलूराम कश्यप
मकान संख्या : 73
उम्र : 43 लिंग : पुरुष
फोटो उपलब्ध

467 MHK1008705
निर्वाचक का नाम : जयमती कश्यप
पति का नाम: बालसिंह कश्यप
मकान संख्या : 73
उम्र : 40 लिंग : महिला
फोटो उपलब्ध

468 NMP1038181
निर्वाचक का नाम : सोनमती कश्यप
पति का नाम: मुन्नाराम कश्यप
मकान संख्या : 73
उम्र : 38 लिंग : महिला
फोटो उपलब्ध

469 NMP1415405
निर्वाचक का नाम : दशरथ कश्यप
पिता का नाम: बूटलु कश्यप
मकान संख्या : 73
उम्र : 27 लिंग : पुरुष
फोटो उपलब्ध

470 NMP0148502
निर्वाचक का नाम : भैसूराम मंडावी
पिता का नाम: कोसो मंडावी
मकान संख्या : 74
उम्र : 62 लिंग : पुरुष
फोटो उपलब्ध

471 MHK3381886
निर्वाचक का नाम : सूकमती मंडावी
पति का नाम: भैसूराम मंडावी
मकान संख्या : 74
उम्र : 55 लिंग : महिला
फोटो उपलब्ध

472 NMP0148510
निर्वाचक का नाम : चम्पा बाई मंडावी
पति का नाम: सहादेव मंडावी
मकान संख्या : 74
उम्र : 50 लिंग : महिला
फोटो उपलब्ध

473 NMP0820431
निर्वाचक का नाम : सहादेव मंडावी
पिता का नाम: चमरू मंडावी
मकान संख्या : 74
उम्र : 42 लिंग : पुरुष
फोटो उपलब्ध

474 NMP1038207
निर्वाचक का नाम : प्रेमलता मण्डावी
पिता का नाम: भैसूराम मण्डावी
मकान संख्या : 74
उम्र : 32 लिंग : महिला
फोटो उपलब्ध

475 NMP1415413
निर्वाचक का नाम : अनिलकुमार मण्डावी
पिता का नाम: भैसुराम मण्डावी
मकान संख्या : 74
उम्र : 27 लिंग : पुरुष
फोटो उपलब्ध

476 NMP1415421
निर्वाचक का नाम : शैलेन्द्र मण्डावी
पिता का नाम: सहादेव मण्डावी
मकान संख्या : 74
उम्र : 27 लिंग : पुरुष
फोटो उपलब्ध

477 NMP1620384
निर्वाचक का नाम : रामेश्वरी मंडावी
पति का नाम: अनिल मंडावी
मकान संख्या : 74
उम्र : 25 लिंग : महिला
फोटो उपलब्ध

478 NMP1620103
निर्वाचक का नाम : तुलेशवरी मंडावी
पिता का नाम: भैसू राम मंडावी
मकान संख्या : 74
उम्र : 24 लिंग : महिला
फोटो उपलब्ध

479 NMP1620293
निर्वाचक का नाम : सुशीला मंडावी
पति का नाम: शैलेंद्र मंडावी
मकान संख्या : 74
उम्र : 23 लिंग : महिला
फोटो उपलब्ध

480 NMP1913201
निर्वाचक का नाम : सुशील मण्डावी
पिता का नाम: सहा देव मण्डावी
मकान संख्या : 74
उम्र : 21 लिंग : पुरुष
फोटो उपलब्ध

481 NMP1357763
निर्वाचक का नाम : महेन्द्र कश्यप
पिता का नाम: बुधराम कश्यप
मकान संख्या : 122
उम्र : 46 लिंग : पुरुष
फोटो उपलब्ध

482 NMP1357771
निर्वाचक का नाम : सुनिता कश्यप
पति का नाम: महेन्द्र कश्यप
मकान संख्या : 122
उम्र : 43 लिंग : महिला
फोटो उपलब्ध

483 NMP1272327
निर्वाचक का नाम : थानेश्वरी कश्यप
पिता का नाम: सुकालूराम कश्यप
मकान संख्या : 0
उम्र : 35 लिंग : महिला
फोटो उपलब्ध

484 NMP0119743
निर्वाचक का नाम : सोनादई कश्यप
पति का नाम: गुलूर कश्यप
मकान संख्या : 2
उम्र : 65 लिंग : महिला
फोटो उपलब्ध

485 NMP0816926
निर्वाचक का नाम : दुरबती कश्यप
पिता का नाम: गूलूर कश्यप
मकान संख्या : 2
उम्र : 36 लिंग : महिला
फोटो उपलब्ध

486 NMP1625904
निर्वाचक का नाम : गणेश कश्यप
पिता का नाम: मोसू राम कश्यप
मकान संख्या : 02
उम्र : 30 लिंग : पुरुष
फोटो उपलब्ध

487 NMP1957406
निर्वाचक का नाम : तिली कश्यप
पति का नाम: गणेश कश्यप
मकान संख्या : 02
उम्र : 22 लिंग : महिला
फोटो उपलब्ध

488 MHK3347796
निर्वाचक का नाम : झुनकी बघेल
पति का नाम: बोंडका बघेल
मकान संख्या : 3
उम्र : 79 लिंग : महिला
फोटो उपलब्ध

489 NMP0119800
निर्वाचक का नाम : बुदरी बघेल
पिता का नाम: बोडका बघेल
मकान संख्या : 3
उम्र : 47 लिंग : महिला
फोटो उपलब्ध

490 NMP1957141
निर्वाचक का नाम : रमाबती बघेल
पिता का नाम: थनुराम बघेल
मकान संख्या : 04
उम्र : 23 लिंग : महिला
फोटो उपलब्ध

491 NMP0119826
निर्वाचक का नाम : जयराम बघेल
पिता का नाम: धरमू बघेल
मकान संख्या : 4/1
उम्र : 62 लिंग : पुरुष
फोटो उपलब्ध

492 NMP0119834
निर्वाचक का नाम : हिरई बघेल
पति का नाम: फरसू बघेल
मकान संख्या : 4/1
उम्र : 45 लिंग : महिला
फोटो उपलब्ध

493 NMP0119842
निर्वाचक का नाम : सदा बघेल
पिता का नाम: जयराम बघेल
मकान संख्या : 4/1
उम्र : 42 लिंग : पुरुष
फोटो उपलब्ध

494 NMP1567395
निर्वाचक का नाम : बलभद्र बघेल
पिता का नाम: फरसू
मकान संख्या : 4/1
उम्र : 26 लिंग : पुरुष
फोटो उपलब्ध

495 NMP1619790
निर्वाचक का नाम : सीता बघेल
पिता का नाम: थनु राम बघेल
मकान संख्या : 4/1
उम्र : 25 लिंग : महिला
फोटो उपलब्ध

496 NMP1867324
निर्वाचक का नाम : मुस्कान बघेल
पति का नाम: बलभदर बघेल
मकान संख्या : 4/1
उम्र : 25 लिंग : महिला
फोटो उपलब्ध

497 NMP1619816
निर्वाचक का नाम : ममता बघेल
पिता का नाम: फ़रसू बघेल
मकान संख्या : 4/1
उम्र : 23 लिंग : महिला
फोटो उपलब्ध

498 MHK3347804
निर्वाचक का नाम : शुरु बघेल
पिता का नाम: रैमनू बघेल
मकान संख्या : 5/1
उम्र : 80 लिंग : पुरुष
फोटो उपलब्ध

499 NMP0119859
निर्वाचक का नाम : धनसर बघेल
पिता का नाम: शुरू बघेल
मकान संख्या : 5/1
उम्र : 62 लिंग : पुरुष
फोटो उपलब्ध

500 MHK3347010
निर्वाचक का नाम : रनोती बघेल
पति का नाम: धनसर बघेल
मकान संख्या : 5/1
उम्र : 57 लिंग : महिला
फोटो उपलब्ध

501 NMP0119867
निर्वाचक का नाम : कार्तिक बघेल
पिता का नाम: धनसर बघेल
मकान संख्या : 5/1
उम्र : 45 लिंग : पुरुष
फोटो उपलब्ध

502 NMP1116540
निर्वाचक का नाम : हिन्दी बघेल
पति का नाम: कार्तिक बघेल
मकान संख्या : 5/1
उम्र : 36 लिंग : महिला
फोटो उपलब्ध

503 NMP1568245
निर्वाचक का नाम : कुंती बघेल
पिता का नाम: धनसर बघेल
मकान संख्या : 5/1
उम्र : 28 लिंग : महिला
फोटो उपलब्ध

504 NMP1568203
निर्वाचक का नाम : दिवाकर बघेल
पिता का नाम: धनसर बघेल
मकान संख्या : 5/1
उम्र : 26 लिंग : पुरुष
फोटो उपलब्ध

505 NMP0119891
निर्वाचक का नाम : फालगुनी बघेल
पिता का नाम: सोमारु बघेल
मकान संख्या : 5/2
उम्र : 44 लिंग : पुरुष
फोटो उपलब्ध

506 NMP0119909
निर्वाचक का नाम : चमली बघेल
पति का नाम: फालगूनी बघेल
मकान संख्या : 5/2
उम्र : 40 लिंग : महिला
फोटो उपलब्ध

507 NMP1738939
निर्वाचक का नाम : कमला बघेल
पति का नाम: भारत बघेल
मकान संख्या : 5/2
उम्र : 27 लिंग : महिला
फोटो उपलब्ध

508 NMP1963990
निर्वाचक का नाम : पिंकी बघेल
पिता का नाम: फालगुनी बघेल
मकान संख्या : 5/2
उम्र : 19 लिंग : महिला
फोटो उपलब्ध

509 NMP1103894
निर्वाचक का नाम : नेहरू बघेल
पिता का नाम: चैतन बघेल
मकान संख्या : 6
उम्र : 36 लिंग : पुरुष
फोटो उपलब्ध

510 NMP1567429
निर्वाचक का नाम : बुदनी बघेल
पिता का नाम: जगनाथ बघेल
मकान संख्या : 6
उम्र : 32 लिंग : महिला
फोटो उपलब्ध

511 NMP1568328
निर्वाचक का नाम : फगनी बघेल
पिता का नाम: चैतन बघेल
मकान संख्या : 06
उम्र : 31 लिंग : महिला
फोटो उपलब्ध

512 MHK3347036
निर्वाचक का नाम : सोमारी बघेल
पति का नाम: रैतूराम बघेल
मकान संख्या : 7
उम्र : 60 लिंग : महिला
फोटो उपलब्ध

513 NMP0119925
निर्वाचक का नाम : परदेशी बघेल
पिता का नाम: सुकालू बघेल
मकान संख्या : 8
उम्र : 72 लिंग : पुरुष
फोटो उपलब्ध

514 NMP0119933
निर्वाचक का नाम : दुल्बो बघेल
पिता का नाम: सुकालू बघेल
मकान संख्या : 8
उम्र : 53 लिंग : पुरुष
फोटो उपलब्ध

515 MHK3347846
निर्वाचक का नाम : श्यामबती बघेल
पति का नाम: दुल्बो बघेल
मकान संख्या : 8
उम्र : 44 लिंग : महिला
फोटो उपलब्ध

516 MHK0996991
निर्वाचक का नाम : जयमन राम बघेल
पिता का नाम: परदेशी बघेल
मकान संख्या : 8
उम्र : 43 लिंग : पुरुष
फोटो उपलब्ध

517 NMP1658285
निर्वाचक का नाम : अनिता बघेल
पति का नाम: टेढ़ा बघेल
मकान संख्या : 8
उम्र : 40 लिंग : महिला
फोटो उपलब्ध

518 NMP1016849
निर्वाचक का नाम : चुन्दा बघेल
पिता का नाम: परदेशी बघेल
मकान संख्या : 8
उम्र : 39 लिंग : पुरुष
फोटो उपलब्ध

519 NMP1034362
निर्वाचक का नाम : दलसु बघेल
पिता का नाम: परदेशी बघेल
मकान संख्या : 8
उम्र : 39 लिंग : पुरुष
फोटो उपलब्ध

520 NMP0119958
निर्वाचक का नाम : टेडू बघेल
पिता का नाम: परदेशी बघेल
मकान संख्या : 8
उम्र : 37 लिंग : पुरुष
फोटो उपलब्ध

521 NMP1116557
निर्वाचक का नाम : पुरनी बघेल
पिता का नाम: परदेशी बघेल
मकान संख्या : 8
उम्र : 35 लिंग : महिला
फोटो उपलब्ध

522 NMP1034313
निर्वाचक का नाम : सुबाय बघेल
पिता का नाम: जयमन बघेल
मकान संख्या : 08
उम्र : 34 लिंग : महिला
फोटो उपलब्ध

523 NMP1116565
निर्वाचक का नाम : सुभाष बघेल
पिता का नाम: परदेशी बघेल
मकान संख्या : 8
उम्र : 31 लिंग : पुरुष
फोटो उपलब्ध

524 NMP1913300
निर्वाचक का नाम : मालती कश्यप
पति का नाम: समलू कश्यप
मकान संख्या : 9/1
उम्र : 51 लिंग : महिला
फोटो उपलब्ध

525 MHK3347051
निर्वाचक का नाम : दसरूराम बघेल
पिता का नाम: धनपत बघेल
मकान संख्या : 9/1
उम्र : 50 लिंग : पुरुष
फोटो उपलब्ध

526 MHK3347861
निर्वाचक का नाम : सुकलदई बघेल
पति का नाम: दसरू बघेल
मकान संख्या : 9/1
उम्र : 47 लिंग : महिला
फोटो उपलब्ध

527 NMP1913284
निर्वाचक का नाम : रतन कश्यप
पिता का नाम: सुकालु राम कश्यप
मकान संख्या : 9/1
उम्र : 46 लिंग : पुरुष
फोटो उपलब्ध

528 NMP1911387
निर्वाचक का नाम : सुदर कश्यप
पिता का नाम: जगदीश कश्यप
मकान संख्या : 9/1
उम्र : 41 लिंग : पुरुष
फोटो उपलब्ध

529 NMP1913268
निर्वाचक का नाम : गेदो कश्यप
पति का नाम: निरंजन कश्यप
मकान संख्या : 9/1
उम्र : 33 लिंग : महिला
फोटो उपलब्ध

530 NMP1272269
निर्वाचक का नाम : नीलमणी कश्यप
पिता का नाम: सुकालु राम कश्यप
मकान संख्या : 9/1
उम्र : 32 लिंग : महिला
फोटो उपलब्ध

531 NMP1272319
निर्वाचक का नाम : तेलन्दरी बघेल
पिता का नाम: दशमुराम बघेल
मकान संख्या : 9/1
उम्र : 31 लिंग : महिला
फोटो उपलब्ध

532 NMP1913292
निर्वाचक का नाम : निरंजन कश्यप
पिता का नाम: नरसिंह कश्यप
मकान संख्या : 9/1
उम्र : 30 लिंग : पुरुष
फोटो उपलब्ध

533 MHK3347911
निर्वाचक का नाम : डुंडकी बघेल
पति का नाम: दशमूराम बघेल
मकान संख्या : 9/2
उम्र : 53 लिंग : महिला
फोटो उपलब्ध

534 NMP1329101
निर्वाचक का नाम : दिनेश्वरी बघेल
पिता का नाम: दशमुराम बघेल
मकान संख्या : 9/2
उम्र : 29 लिंग : महिला
फोटो उपलब्ध

535 NMP1910983
निर्वाचक का नाम : भादू राम बघेल
पिता का नाम: उपासी राम बघेल
मकान संख्या : 9/2
उम्र : 27 लिंग : पुरुष
फोटो उपलब्ध

536 NMP1990118
निर्वाचक का नाम : मीना बघेल
पति का नाम: भादू राम बघेल
मकान संख्या : 9/2
उम्र : 27 लिंग : महिला
फोटो उपलब्ध

537 NMP1910991
निर्वाचक का नाम : रतनु राम मौर्य
पिता का नाम: शंकर मौर्य
मकान संख्या : 9/2
उम्र : 26 लिंग : पुरुष
फोटो उपलब्ध

538 NMP1911007
निर्वाचक का नाम : फक्कू राम बघेल
पिता का नाम: बनकू राम बघेल
मकान संख्या : 9/2
उम्र : 26 लिंग : पुरुष
फोटो उपलब्ध

539 NMP1838341
निर्वाचक का नाम : नीलेश्वरी बघेल
पिता का नाम: दस्मू राम बघेल
मकान संख्या : 9/2
उम्र : 22 लिंग : महिला
फोटो उपलब्ध

540 MHK3346939
निर्वाचक का नाम : बोरगूराम बघेल
पिता का नाम: धनपत बघेल
मकान संख्या : 9/3
उम्र : 60 लिंग : पुरुष
फोटो उपलब्ध

541 MHK3347002
निर्वाचक का नाम : बूची बघेल
पति का नाम: बोरगूराम बघेल
मकान संख्या : 9/3
उम्र : 56 लिंग : महिला
फोटो उपलब्ध

542 NMP1329119
निर्वाचक का नाम : चैनू राम नाग
पिता का नाम: मंगलराम बघेल
मकान संख्या : 9/3
उम्र : 45 लिंग : पुरुष
फोटो उपलब्ध

543 NMP0119982
निर्वाचक का नाम : बोमवती बघेल
पति का नाम: हरिहर बघेल
मकान संख्या : 9/3
उम्र : 39 लिंग : महिला
फोटो उपलब्ध

544 NMP0119990
निर्वाचक का नाम : टंकेश्वर बघेल
पिता का नाम: बोरगू बघेल
मकान संख्या : 9/3
उम्र : 37 लिंग : पुरुष
फोटो उपलब्ध

545 MHK3347879
निर्वाचक का नाम : हरिहर बघेल
पिता का नाम: धनपत बघेल
मकान संख्या : 9/3
उम्र : 36 लिंग : पुरुष
फोटो उपलब्ध

546 NMP1272053
निर्वाचक का नाम : देवली बघेल
पति का नाम: टंकेश्वर बघेल
मकान संख्या : 9/3
उम्र : 35 लिंग : महिला
फोटो उपलब्ध

547 NMP1116532
निर्वाचक का नाम : रामेश्वर बघेल
पिता का नाम: बोरगुराम बघेल
मकान संख्या : 9/3
उम्र : 35 लिंग : पुरुष
फोटो उपलब्ध

548 NMP1272277
निर्वाचक का नाम : फुलचंद बघेल
पिता का नाम: नवल बघेल
मकान संख्या : 9/3
उम्र : 34 लिंग : पुरुष
फोटो उपलब्ध

549 NMP1272228
निर्वाचक का नाम : डुमरदई बघेल
पति का नाम: रामेश्वर बघेल
मकान संख्या : 9/3
उम्र : 34 लिंग : महिला
फोटो उपलब्ध

550 NMP1850106
निर्वाचक का नाम : प्रतिमा बघेल
पति का नाम: फूलचंद बघेल
मकान संख्या : 9/3
उम्र : 33 लिंग : महिला
फोटो उपलब्ध

551 NMP1272285
निर्वाचक का नाम : सतो बघेल
पति का नाम: फुलचन्द बघेल
मकान संख्या : 9/3
उम्र : 32 लिंग : महिला
फोटो उपलब्ध

552 NMP0119586
निर्वाचक का नाम : मंगली बघेल
पति का नाम: हिरू बघेल
मकान संख्या : 12/2
उम्र : 67 लिंग : महिला
फोटो उपलब्ध

553 MHK3347903
निर्वाचक का नाम : मोहन बघेल
पिता का नाम: हिरू बघेल
मकान संख्या : 12/2
उम्र : 48 लिंग : पुरुष
फोटो उपलब्ध

554 NMP0816868
निर्वाचक का नाम : दवनावती बघेल
पिता का नाम: हिरू बघेल
मकान संख्या : 12/2
उम्र : 42 लिंग : महिला
फोटो उपलब्ध

555 NMP1738434
निर्वाचक का नाम : रोहित बघेल
पिता का नाम: मोहन बघेल
मकान संख्या : 12/2
उम्र : 22 लिंग : पुरुष
फोटो उपलब्ध

556 NMP0119594
निर्वाचक का नाम : पीलाराम बघेल
पिता का नाम: मनीराम बघेल
मकान संख्या : 12/3
उम्र : 67 लिंग : पुरुष
फोटो उपलब्ध

557 NMP0119602
निर्वाचक का नाम : रामचन्द्र बघेल
पिता का नाम: पीलाराम बघेल
मकान संख्या : 12/3
उम्र : 45 लिंग : पुरुष
फोटो उपलब्ध

558 NMP1329127
निर्वाचक का नाम : संध्या बघेल
पति का नाम: कमल किशोर बघेल
मकान संख्या : 12/3
उम्र : 41 लिंग : महिला
फोटो उपलब्ध

559 NMP1329135
निर्वाचक का नाम : रूद्राणी बघेल
पिता का नाम: सुकालूराम बघेल
मकान संख्या : 12/3
उम्र : 28 लिंग : महिला
फोटो उपलब्ध

560 NMP1568146
निर्वाचक का नाम : बसंत बघेल
पिता का नाम: सुकालु बघेल
मकान संख्या : 12/3
उम्र : 27 लिंग : पुरुष
फोटो उपलब्ध

561 MHK3347192
निर्वाचक का नाम : डूमरधर बघेल
पिता का नाम: नाडी बघेल
मकान संख्या : 13
उम्र : 53 लिंग : पुरुष
फोटो उपलब्ध

562 NMP0816892
निर्वाचक का नाम : सोनी बाई बघेल
पति का नाम: डुमरधर बघेल
मकान संख्या : 13
उम्र : 51 लिंग : महिला
फोटो उपलब्ध

563 MHK3347416
निर्वाचक का नाम : सरादू बघेल
पिता का नाम: नाडीराम बघेल
मकान संख्या : 13
उम्र : 50 लिंग : पुरुष
फोटो उपलब्ध

564 MHK3323946
निर्वाचक का नाम : मनबोध बघेल
पिता का नाम: नाडी बघेल
मकान संख्या : 13
उम्र : 48 लिंग : पुरुष
फोटो उपलब्ध

565 MHK3347390
निर्वाचक का नाम : रतनी बघेल
पति का नाम: सरादू बघेल
मकान संख्या : 13
उम्र : 48 लिंग : महिला
फोटो उपलब्ध

566 MHK3325826
निर्वाचक का नाम : सुदनी बघेल
पति का नाम: मनबोध बघेल
मकान संख्या : 13
उम्र : 44 लिंग : महिला
फोटो उपलब्ध

567 MHK3347374
निर्वाचक का नाम : गोबर बघेल
पिता का नाम: नाडी बघेल
मकान संख्या : 13
उम्र : 43 लिंग : पुरुष
फोटो उपलब्ध

568 MHK3347440
निर्वाचक का नाम : धरमी बघेल
पति का नाम: गोबर बघेल
मकान संख्या : 13
उम्र : 37 लिंग : महिला
फोटो उपलब्ध

569 NMP1034461
निर्वाचक का नाम : कनई बघेल
पिता का नाम: डूमर बघेल
मकान संख्या : 13
उम्र : 37 लिंग : पुरुष
फोटो उपलब्ध

570 NMP1910942
निर्वाचक का नाम : रैमती बघेल
पति का नाम: मिठू राम बघेल
मकान संख्या : 13
उम्र : 35 लिंग : महिला
फोटो उपलब्ध

571 NMP1272301
निर्वाचक का नाम : सुकमन बघेल
पिता का नाम: मनबोध बघेल
मकान संख्या : 13
उम्र : 33 लिंग : पुरुष
फोटो उपलब्ध

572 NMP1357797
निर्वाचक का नाम : हेमोधर बघेल
पिता का नाम: डूमरधर बघेल
मकान संख्या : 13
उम्र : 33 लिंग : पुरुष
फोटो उपलब्ध

573 NMP1860808
निर्वाचक का नाम : पुरुषोत्तम बघेल
पिता का नाम: सरादू बघेल
मकान संख्या : 13
उम्र : 33 लिंग : पुरुष
फोटो उपलब्ध

574 NMP1272293
निर्वाचक का नाम : गोर्वधन बघेल
पिता का नाम: उपासी बघेल
मकान संख्या : 13
उम्र : 32 लिंग : पुरुष
फोटो उपलब्ध

575 NMP1860816
निर्वाचक का नाम : जयसिंग बघेल
पिता का नाम: डुमरधर बघेल
मकान संख्या : 13
उम्र : 31 लिंग : पुरुष
फोटो उपलब्ध

576 NMP1516509
निर्वाचक का नाम : भुवनेश्वर बघेल
पिता का नाम: डूमरधर बघेल
मकान संख्या : 13
उम्र : 28 लिंग : पुरुष
फोटो उपलब्ध

577 NMP1957273
निर्वाचक का नाम : गंगोत्री बघेल
पति का नाम: कनई बघेल
मकान संख्या : 13
उम्र : 25 लिंग : महिला
फोटो उपलब्ध

578 NMP1910934
निर्वाचक का नाम : रयबाली बघेल
पति का नाम: हेमोधर बघेल
मकान संख्या : 13
उम्र : 24 लिंग : महिला
फोटो उपलब्ध

579 MHK3323425
निर्वाचक का नाम : देवनाथ बघेल
पिता का नाम: दोंदा बघेल
मकान संख्या : 14/1
उम्र : 65 लिंग : पुरुष
फोटो उपलब्ध

580 MHK3323441
निर्वाचक का नाम : बुदरी बघेल
पति का नाम: देवनाथ बघेल
मकान संख्या : 14/1
उम्र : 64 लिंग : महिला
फोटो उपलब्ध

581 NMP1329143
निर्वाचक का नाम : बलेदव बघेल
पिता का नाम: देवनाथ बघेल
मकान संख्या : 14/1
उम्र : 49 लिंग : पुरुष
फोटो उपलब्ध

582 NMP0119610
निर्वाचक का नाम : रैनू बघेल
पिता का नाम: देवनाथ बघेल
मकान संख्या : 14/1
उम्र : 45 लिंग : पुरुष
फोटो उपलब्ध

583 NMP0119628
निर्वाचक का नाम : बंगाली बघेल
पिता का नाम: देवनाथ बघेल
मकान संख्या : 14/1
उम्र : 42 लिंग : महिला
फोटो उपलब्ध

584 NMP1011691
निर्वाचक का नाम : कमली बघेल
पति का नाम: बलदेव बघेल
मकान संख्या : 14/1
उम्र : 41 लिंग : महिला
फोटो उपलब्ध

585 NMP1116573
निर्वाचक का नाम : मोहंती बघेल
पति का नाम: भवानी बघेल
मकान संख्या : 14/1
उम्र : 40 लिंग : महिला
फोटो उपलब्ध

586 NMP0119644
निर्वाचक का नाम : मंगली बघेल
पति का नाम: रैनू बघेल
मकान संख्या : 14/1
उम्र : 39 लिंग : महिला
फोटो उपलब्ध

587 NMP0119651
निर्वाचक का नाम : भवानी बघेल
पिता का नाम: देवनाथ बघेल
मकान संख्या : 14/1
उम्र : 37 लिंग : पुरुष
फोटो उपलब्ध

588 NMP1329150
निर्वाचक का नाम : मिटको बघेल
पिता का नाम: देवनाथ बघेल
मकान संख्या : 14/1
उम्र : 35 लिंग : महिला
फोटो उपलब्ध

589 NMP1329168
निर्वाचक का नाम : मालती बघेल
पिता का नाम: देवनाथ बघेल
मकान संख्या : 14/1
उम्र : 30 लिंग : महिला
फोटो उपलब्ध

590 NMP1736974
निर्वाचक का नाम : दमूधर बघेल
पिता का नाम: बलदेव बघेल
मकान संख्या : 14/1
उम्र : 26 लिंग : पुरुष
फोटो उपलब्ध

591 NMP1736958
निर्वाचक का नाम : पंकज बघेल
पिता का नाम: बलदेव बघेल
मकान संख्या : 14/1
उम्र : 22 लिंग : पुरुष
फोटो उपलब्ध

592 MHK3347424
निर्वाचक का नाम : विसनाथ बघेल
पिता का नाम: दोंदा बघेल
मकान संख्या : 14/2
उम्र : 63 लिंग : पुरुष
फोटो उपलब्ध

593 NMP1329176
निर्वाचक का नाम : थीरो बघेल
पिता का नाम: विश्नाथ बघेल
मकान संख्या : 14/2
उम्र : 34 लिंग : महिला
फोटो उपलब्ध

594 NMP1329184
निर्वाचक का नाम : दशमू राम बघेल
पिता का नाम: विश्नाथ बघेल
मकान संख्या : 14/2
उम्र : 29 लिंग : पुरुष
फोटो उपलब्ध

595 NMP1619568
निर्वाचक का नाम : सोनाधर बघेल
पिता का नाम: बिसनाथ बघेल
मकान संख्या : 14/2
उम्र : 26 लिंग : पुरुष
फोटो उपलब्ध

596 NMP1034487
निर्वाचक का नाम : मन्नू राम बघेल
पिता का नाम: दोंदा बघेल
मकान संख्या : 15
उम्र : 75 लिंग : पुरुष
फोटो उपलब्ध

597 NMP0119669
निर्वाचक का नाम : डुंडकी बघेल
पिता का नाम: बिसनाथ बघेल
मकान संख्या : 15
उम्र : 43 लिंग : महिला
फोटो उपलब्ध

598 NMP1913227
निर्वाचक का नाम : थनुराम बघेल
पिता का नाम: रैतूराम बघेल
मकान संख्या : 15
उम्र : 41 लिंग : पुरुष
फोटो उपलब्ध

599 NMP1913367
निर्वाचक का नाम : नूरपती बघेल
पिता का नाम: मनुराम बघेल
मकान संख्या : 15
उम्र : 41 लिंग : महिला
फोटो उपलब्ध

600 NMP1034453
निर्वाचक का नाम : नन्दलाल बघेल
पिता का नाम: मन्नूराम बघेल
मकान संख्या : 15
उम्र : 37 लिंग : पुरुष
फोटो उपलब्ध

601 NMP1910975
निर्वाचक का नाम : सोमारी बघेल
पति का नाम: नेहरू राम बघेल
मकान संख्या : 15
उम्र : 34 लिंग : महिला
फोटो उपलब्ध

602 NMP0119677
निर्वाचक का नाम : कमला बघेल
पति का नाम: लिबरू बघेल
मकान संख्या : 16
उम्र : 65 लिंग : महिला
फोटो उपलब्ध

603 MHK3347234
निर्वाचक का नाम : बुदनी बघेल
पिता का नाम: ठुनिया बघेल
मकान संख्या : 16
उम्र : 61 लिंग : महिला
फोटो उपलब्ध

604 NMP1016690
निर्वाचक का नाम : लक्ष्मी बाई बघेल
पति का नाम: लेदाराम बघेल
मकान संख्या : 16
उम्र : 60 लिंग : महिला
फोटो उपलब्ध

605 MHK3347465
निर्वाचक का नाम : गिरधर बघेल
पिता का नाम: लिबरू बघेल
मकान संख्या : 16
उम्र : 45 लिंग : पुरुष
फोटो उपलब्ध

606 NMP0119685
निर्वाचक का नाम : सोनमती बघेल
पति का नाम: गिरधर बघेल
मकान संख्या : 16
उम्र : 43 लिंग : महिला
फोटो उपलब्ध

607 NMP1658277
निर्वाचक का नाम : सीमा बघेल
पति का नाम: भिकारी बघेल
मकान संख्या : 16
उम्र : 43 लिंग : महिला
फोटो उपलब्ध

608 NMP0119693
निर्वाचक का नाम : उर्दप सिंह बघेल
पिता का नाम: चैनसिंह बघेल
मकान संख्या : 16
उम्र : 42 लिंग : पुरुष
फोटो उपलब्ध

609 NMP1272236
निर्वाचक का नाम : अनिता बघेल
पिता का नाम: लेदाराम बघेल
मकान संख्या : 16
उम्र : 39 लिंग : महिला
फोटो उपलब्ध

610 NMP0119701
निर्वाचक का नाम : बुदरी बघेल
पति का नाम: बैशाखु बघेल
मकान संख्या : 16
उम्र : 38 लिंग : महिला
फोटो उपलब्ध

611 NMP0119719
निर्वाचक का नाम : कमली बघेल
पति का नाम: तातीराम बघेल
मकान संख्या : 16
उम्र : 37 लिंग : महिला
फोटो उपलब्ध

612 NMP1034420
निर्वाचक का नाम : केशव बघेल
पिता का नाम: लिबरू बघेल
मकान संख्या : 16
उम्र : 37 लिंग : पुरुष
फोटो उपलब्ध

613 MHK3346996
निर्वाचक का नाम : मिठूराम बघेल
पिता का नाम: लेदाराम बघेल
मकान संख्या : 16
उम्र : 36 लिंग : पुरुष
फोटो उपलब्ध

614 NMP1568310
निर्वाचक का नाम : चंपा बघेल
पति का नाम: जयमन बघेल
मकान संख्या : 16
उम्र : 35 लिंग : महिला
फोटो उपलब्ध

615 NMP1619774
निर्वाचक का नाम : मनीसा बघेल
पति का नाम: मीठू राम बाघेल
मकान संख्या : 16
उम्र : 35 लिंग : महिला
फोटो उपलब्ध

616 NMP1034438
निर्वाचक का नाम : जयमन बघेल
पिता का नाम: लिबरू बघेल
मकान संख्या : 16
उम्र : 34 लिंग : पुरुष
फोटो उपलब्ध

617 NMP1619832
निर्वाचक का नाम : सुभद्रा बघेल
पति का नाम: केशव बघेल
मकान संख्या : 16
उम्र : 23 लिंग : महिला
फोटो उपलब्ध

618 MHK3324050
निर्वाचक का नाम : सुबई बघेल
पति का नाम: सकरु बघेल
मकान संख्या : 18/1
उम्र : 48 लिंग : महिला
फोटो उपलब्ध

619 NMP1838432
निर्वाचक का नाम : खगेश्वर बघेल
पिता का नाम: सकरू बघेल
मकान संख्या : 18/1
उम्र : 30 लिंग : पुरुष
फोटो उपलब्ध

620 NMP1838564
निर्वाचक का नाम : तेजमन बघेल
पिता का नाम: सकरू बघेल
मकान संख्या : 18/1
उम्र : 27 लिंग : पुरुष
फोटो उपलब्ध

621 NMP1838382
निर्वाचक का नाम : मैतरीन बघेल
अन्य: खगेश्वर बघेल
मकान संख्या : 18/1
उम्र : 23 लिंग : पुरुष
फोटो उपलब्ध

622 NMP1838366
निर्वाचक का नाम : कांती बघेल
अन्य: तेजमन बघेल
मकान संख्या : 18/1
उम्र : 20 लिंग : पुरुष
फोटो उपलब्ध

623 MHK0997023
निर्वाचक का नाम : नवल बघेल
पिता का नाम: साधु बघेल
मकान संख्या : 18/2
उम्र : 53 लिंग : पुरुष
फोटो उपलब्ध

624 MHK3346962
निर्वाचक का नाम : गोन्ची बघेल
पति का नाम: नवल बघेल
मकान संख्या : 18/2
उम्र : 47 लिंग : महिला
फोटो उपलब्ध

625 NMP1691401
निर्वाचक का नाम : लिबरी बघेल
पति का नाम: अमल बघेल
मकान संख्या : 18/2
उम्र : 36 लिंग : महिला
फोटो उपलब्ध

626 NMP1911395
निर्वाचक का नाम : टिल्लू राम बघेल
पिता का नाम: प्रेम बघेल
मकान संख्या : 18/2
उम्र : 25 लिंग : पुरुष
फोटो उपलब्ध

627 NMP1966472
निर्वाचक का नाम : जगतू बघेल
पिता का नाम: नवल राम बघेल
मकान संख्या : 18/2
उम्र : 23 लिंग : पुरुष
फोटो उपलब्ध

628 NMP1966514
निर्वाचक का नाम : रीता बघेल
पिता का नाम: नवल बघेल
मकान संख्या : 18/2
उम्र : 23 लिंग : महिला
फोटो उपलब्ध

629 NMP1910967
निर्वाचक का नाम : पाडेश्वर बघेल
पिता का नाम: सकरू बघेल
मकान संख्या : 18/2
उम्र : 22 लिंग : पुरुष
फोटो उपलब्ध

630 NMP1272061
निर्वाचक का नाम : सतवती बघेल
पति का नाम: सोमारू बघेल
मकान संख्या : 19
उम्र : 72 लिंग : महिला
फोटो उपलब्ध

631 MHK3324068
निर्वाचक का नाम : लुदु कश्यप
पिता का नाम: हिरमा कश्यप
मकान संख्या : 20
उम्र : 60 लिंग : पुरुष
फोटो उपलब्ध

632 MHK3324076
निर्वाचक का नाम : पुनाय कश्यप
पति का नाम: लुदुराम कश्यप
मकान संख्या : 20
उम्र : 50 लिंग : महिला
फोटो उपलब्ध

633 NMP1594266
निर्वाचक का नाम : पिलुराम कश्यप
पिता का नाम: लुदुराम कश्यप
मकान संख्या : 20
उम्र : 28 लिंग : पुरुष
फोटो उपलब्ध

634 NMP1594605
निर्वाचक का नाम : सुगरी कश्यप
पति का नाम: पिलुराम कश्यप
मकान संख्या : 20
उम्र : 28 लिंग : महिला
फोटो उपलब्ध

635 NMP1837855
निर्वाचक का नाम : नीलुराम कश्यप
पिता का नाम: लुदूराम कश्यप
मकान संख्या : 20
उम्र : 26 लिंग : पुरुष
फोटो उपलब्ध

636 NMP1963933
निर्वाचक का नाम : दलसाय कश्यप
पिता का नाम: लुदूराम कश्यप
मकान संख्या : 20
उम्र : 23 लिंग : पुरुष
फोटो उपलब्ध

637 NMP0817288
निर्वाचक का नाम : लछमीनाथ बघेल
पिता का नाम: श्री रघुनाथ बघेल
मकान संख्या : 21
उम्र : 66 लिंग : पुरुष
फोटो उपलब्ध

638 MHK3347481
निर्वाचक का नाम : बोदा बघेल
पति का नाम: लक्ष्मीनाथ बघेल
मकान संख्या : 21
उम्र : 63 लिंग : महिला
फोटो उपलब्ध

639 MHK3347473
निर्वाचक का नाम : नीलाबती बघेल
पति का नाम: रघुनाथ बघेल
मकान संख्या : 21
उम्र : 53 लिंग : महिला
फोटो उपलब्ध

640 NMP0119776
निर्वाचक का नाम : पंडरी बघेल
पति का नाम: सुदरराम बघेल
मकान संख्या : 21
उम्र : 53 लिंग : महिला
फोटो उपलब्ध

641 NMP1272186
निर्वाचक का नाम : देवती बघेल
पिता का नाम: लक्ष्मीनाथ बघेल
मकान संख्या : 21
उम्र : 40 लिंग : महिला
फोटो उपलब्ध

642 NMP1034180
निर्वाचक का नाम : लुम्बन्ती बघेल
पिता का नाम: लक्ष्मीनाथ बघेल
मकान संख्या : 21
उम्र : 37 लिंग : महिला
फोटो उपलब्ध

643 NMP1576099
निर्वाचक का नाम : तुलावती बघेल
पिता का नाम: सुदर राम बघेल
मकान संख्या : 21
उम्र : 29 लिंग : महिला
फोटो उपलब्ध

644 NMP1576073
निर्वाचक का नाम : सरिता बघेल
पिता का नाम: सुदर राम बघेल
मकान संख्या : 21
उम्र : 25 लिंग : महिला
फोटो उपलब्ध

645 NMP1838325
निर्वाचक का नाम : गुनू बघेल
पिता का नाम: नीलुराम बघेल
मकान संख्या : 21
उम्र : 21 लिंग : पुरुष
फोटो उपलब्ध

646 NMP1272095
निर्वाचक का नाम : बालचन्द बघेल
पिता का नाम: रामसिंह बघेल
मकान संख्या : 22
उम्र : 60 लिंग : पुरुष
फोटो उपलब्ध

647 MHK3347168
निर्वाचक का नाम : मेघनाथ बघेल
पिता का नाम: रामसिह बघेल
मकान संख्या : 22
उम्र : 57 लिंग : पुरुष
फोटो उपलब्ध

648 MHK3347507
निर्वाचक का नाम : झुनकी बघेल
पति का नाम: मेघनाथ बघेल
मकान संख्या : 22
उम्र : 53 लिंग : महिला
फोटो उपलब्ध

649 NMP1272103
निर्वाचक का नाम : बालमती बघेल
पति का नाम: बालचन्द बघेल
मकान संख्या : 22
उम्र : 50 लिंग : महिला
फोटो उपलब्ध

650 NMP1034156
निर्वाचक का नाम : मोतीलाल बघेल
पिता का नाम: बालचन्द बघेल
मकान संख्या : 22
उम्र : 35 लिंग : पुरुष
फोटो उपलब्ध

651 NMP1034149
निर्वाचक का नाम : सेवती बघेल
पति का नाम: मोतीलाल बघेल
मकान संख्या : 22
उम्र : 34 लिंग : महिला
फोटो उपलब्ध

652 NMP1034339
निर्वाचक का नाम : मुगेश्वरी बघेल
पिता का नाम: बालचन्द बघेल
मकान संख्या : 22
उम्र : 34 लिंग : महिला
फोटो उपलब्ध

653 NMP1034164
निर्वाचक का नाम : योगेश बघेल
पिता का नाम: बालचंद बघेल
मकान संख्या : 22
उम्र : 32 लिंग : पुरुष
फोटो उपलब्ध

654 NMP1619824
निर्वाचक का नाम : राजेश्वरी बघेल
पति का नाम: योगेश बघेल
मकान संख्या : 22
उम्र : 25 लिंग : महिला
फोटो उपलब्ध

655 MHK3347523
निर्वाचक का नाम : जगन्नाथ नाग
पिता का नाम: भालू नाग
मकान संख्या : 23
उम्र : 57 लिंग : पुरुष
फोटो उपलब्ध

656 MHK3347531
निर्वाचक का नाम : कोता नाग
पति का नाम: जगन्नाथ नाग
मकान संख्या : 23
उम्र : 51 लिंग : महिला
फोटो उपलब्ध

657 NMP1568286
निर्वाचक का नाम : प्रमिला सोनी
पिता का नाम: भदरू सोनी
मकान संख्या : 23
उम्र : 36 लिंग : महिला
फोटो उपलब्ध

658 NMP1838499
निर्वाचक का नाम : चंपेश्वर नाग
पिता का नाम: जगनाथ नाग
मकान संख्या : 23
उम्र : 36 लिंग : पुरुष
फोटो उपलब्ध

659 NMP1272129
निर्वाचक का नाम : प्रेमबाई नाग
पति का नाम: चम्पेश्वर नाग
मकान संख्या : 23
उम्र : 34 लिंग : महिला
फोटो उपलब्ध

660 NMP1838481
निर्वाचक का नाम : भदरू सोनी
पिता का नाम: जगनाथ सोनी
मकान संख्या : 23
उम्र : 31 लिंग : पुरुष
फोटो उपलब्ध

661 NMP1913409
निर्वाचक का नाम : दूलगो राम मौर्य
पिता का नाम: सूदरु राम मौर्य
मकान संख्या : 23
उम्र : 28 लिंग : पुरुष
फोटो उपलब्ध

662 NMP1467604
निर्वाचक का नाम : प्रीतम सोनी
पिता का नाम: जगनाथ सोनी
मकान संख्या : 23
उम्र : 27 लिंग : पुरुष
फोटो उपलब्ध

663 NMP1467620
निर्वाचक का नाम : देवकी सोनी
पति का नाम: प्रीतम सोनी
मकान संख्या : 23
उम्र : 27 लिंग : महिला
फोटो उपलब्ध

664 NMP1467570
निर्वाचक का नाम : विजय सोनी
पिता का नाम: जगनाथ सोनी
मकान संख्या : 23
उम्र : 26 लिंग : पुरुष
फोटो उपलब्ध

665 NMP1913425
निर्वाचक का नाम : ललिता मौर्य
पति का नाम: दूलगो राम मौर्य
मकान संख्या : 23
उम्र : 24 लिंग : महिला
फोटो उपलब्ध

666 NMP1964055
निर्वाचक का नाम : रानू सोनी
पति का नाम: विजय सोनी
मकान संख्या : 23
उम्र : 21 लिंग : महिला
फोटो उपलब्ध

667 NMP1838556
निर्वाचक का नाम : डमरू नाग
पिता का नाम: सायतु राम नाग
मकान संख्या : 23/1
उम्र : 25 लिंग : पुरुष
फोटो उपलब्ध

668 MHK3324084
निर्वाचक का नाम : सुकली कश्यप
पति का नाम: ढोसल कश्यप
मकान संख्या : 24
उम्र : 63 लिंग : महिला
फोटो उपलब्ध

669 MHK0996751
निर्वाचक का नाम : सुकमती कश्यप
पति का नाम: भेलका कश्यप
मकान संख्या : 24
उम्र : 47 लिंग : महिला
फोटो उपलब्ध

670 MHK3323995
निर्वाचक का नाम : भेलका कश्यप
पिता का नाम: ढोसल कश्यप
मकान संख्या : 24
उम्र : 45 लिंग : पुरुष
फोटो उपलब्ध

671 NMP1272145
निर्वाचक का नाम : किशन कश्यप
पिता का नाम: ढोसलराम कश्यप
मकान संख्या : 24
उम्र : 35 लिंग : पुरुष
फोटो उपलब्ध

672 NMP1272202
निर्वाचक का नाम : हेमबती कश्यप
पति का नाम: केशवराम कश्यप
मकान संख्या : 24
उम्र : 34 लिंग : महिला
फोटो उपलब्ध

673 NMP1838580
निर्वाचक का नाम : गुडिया कश्यप
पति का नाम: किसन कश्यप
मकान संख्या : 24
उम्र : 29 लिंग : महिला
फोटो उपलब्ध

674 NMP1567577
निर्वाचक का नाम : डमरू धर बघेल
पिता का नाम: जयनाथ बघेल
मकान संख्या : 24/1
उम्र : 27 लिंग : पुरुष
फोटो उपलब्ध

675 MHK3347556
निर्वाचक का नाम : झिमाय कश्यप
पति का नाम: श्रीधर कश्यप
मकान संख्या : 25/1
उम्र : 55 लिंग : महिला
फोटो उपलब्ध

676 NMP0119784
निर्वाचक का नाम : बैदई कश्यप
पिता का नाम: श्रीधर कश्यप
मकान संख्या : 25/1
उम्र : 41 लिंग : महिला
फोटो उपलब्ध

677 NMP1272152
निर्वाचक का नाम : चन्द्रभान कश्यप
पिता का नाम: श्रीधर कश्यप
मकान संख्या : 25/1
उम्र : 36 लिंग : पुरुष
फोटो उपलब्ध

678 NMP1034198
निर्वाचक का नाम : तिलेश्वरी कश्यप
पिता का नाम: श्रीधर कश्यप
मकान संख्या : 25/1
उम्र : 33 लिंग : महिला
फोटो उपलब्ध

679 NMP1329200
निर्वाचक का नाम : कुसुमलता कश्यप
पिता का नाम: श्रीधर कश्यप
मकान संख्या : 25/1
उम्र : 28 लिंग : महिला
फोटो उपलब्ध

680 NMP1516517
निर्वाचक का नाम : श्रद्धा कश्यप
पिता का नाम: श्रीधर कश्यप
मकान संख्या : 25/1
उम्र : 26 लिंग : महिला
फोटो उपलब्ध

681 NMP0119792
निर्वाचक का नाम : बालमती कश्यप
पति का नाम: मंगलूराम कश्यप
मकान संख्या : 25/2
उम्र : 72 लिंग : महिला
फोटो उपलब्ध

682 NMP1913458
निर्वाचक का नाम : पकई कश्यप
पति का नाम: नरसिंह कश्यप
मकान संख्या : 25/2
उम्र : 51 लिंग : महिला
फोटो उपलब्ध

683 NMP1272194
निर्वाचक का नाम : गनपत मौर्य
पिता का नाम: ठिबू मौर्य
मकान संख्या : 25/2
उम्र : 45 लिंग : पुरुष
फोटो उपलब्ध

684 MHK3347564
निर्वाचक का नाम : कोबेर कश्यप
पिता का नाम: मंगलूराम कश्यप
मकान संख्या : 25/2
उम्र : 44 लिंग : पुरुष
फोटो उपलब्ध

685 MHK3347572
निर्वाचक का नाम : लडे कश्यप
पति का नाम: कोबेर कश्यप
मकान संख्या : 25/2
उम्र : 43 लिंग : महिला
फोटो उपलब्ध

686 NMP1913359
निर्वाचक का नाम : चमेली बघेल
पति का नाम: सुदार बघेल
मकान संख्या : 25/2
उम्र : 34 लिंग : महिला
फोटो उपलब्ध

687 NMP1568302
निर्वाचक का नाम : लिमा बती कश्यप
पिता का नाम: समलू कश्यप
मकान संख्या : 25/2
उम्र : 25 लिंग : महिला
फोटो उपलब्ध

688 NMP1692441
निर्वाचक का नाम : सुखमनी कश्यप
पति का नाम: नरेन्द्र कश्यप
मकान संख्या : 25/2
उम्र : 25 लिंग : महिला
फोटो उपलब्ध

689 NMP1837848
निर्वाचक का नाम : लेबो कश्यप
पिता का नाम: कोबेर कश्यप
मकान संख्या : 25/2
उम्र : 23 लिंग : पुरुष
फोटो उपलब्ध

690 NMP1838465
निर्वाचक का नाम : डमरू कश्यप
पिता का नाम: गणपत कश्यप
मकान संख्या : 25/2
उम्र : 23 लिंग : पुरुष
फोटो उपलब्ध

691 NMP1738566
निर्वाचक का नाम : खेती बघेल
पिता का नाम: गणपत बघेल
मकान संख्या : 25/2
उम्र : 22 लिंग : पुरुष
फोटो उपलब्ध

692 MHK3347580
निर्वाचक का नाम : सुकमन बघेल
पिता का नाम: भगतू बघेल
मकान संख्या : 26
उम्र : 55 लिंग : पुरुष
फोटो उपलब्ध

693 MHK3347598
निर्वाचक का नाम : सुकमती बघेल
पति का नाम: सुकमन बघेल
मकान संख्या : 26
उम्र : 50 लिंग : महिला
फोटो उपलब्ध

694 MHK3347317
निर्वाचक का नाम : डुमर बघेल
पिता का नाम: भगतू बघेल
मकान संख्या : 26
उम्र : 47 लिंग : पुरुष
फोटो उपलब्ध

695 MHK3347325
निर्वाचक का नाम : पेते बघेल
पति का नाम: डुमर बघेल
मकान संख्या : 26
उम्र : 45 लिंग : महिला
फोटो उपलब्ध

696 NMP1846120
निर्वाचक का नाम : रुकमणि मंडल
पति का नाम: राम मंडल
मकान संख्या : 26
उम्र : 37 लिंग : महिला
फोटो उपलब्ध

697 NMP1576115
निर्वाचक का नाम : पूनम बघेल
पति का नाम: नरसिंह बघेल
मकान संख्या : 26
उम्र : 28 लिंग : महिला
फोटो उपलब्ध

698 NMP1576107
निर्वाचक का नाम : गंगाधर बघेल
पिता का नाम: डूमरधर बघेल
मकान संख्या : 26
उम्र : 27 लिंग : पुरुष
फोटो उपलब्ध

699 NMP1838333
निर्वाचक का नाम : सोनध र बघेल
पिता का नाम: ठिबरू बघेल
मकान संख्या : 26
उम्र : 27 लिंग : पुरुष
फोटो उपलब्ध

700 NMP1911023
निर्वाचक का नाम : पिलेश्वर बघेल
पिता का नाम: सुखमन बघेल
मकान संख्या : 26
उम्र : 26 लिंग : पुरुष
फोटो उपलब्ध

701 NMP1838572
निर्वाचक का नाम : हेमेश्वरी बघेल
पिता का नाम: डूमर बघेल
मकान संख्या : 26
उम्र : 23 लिंग : महिला
फोटो उपलब्ध

702 NMP1567536
निर्वाचक का नाम : लिटी राम बघेल
पिता का नाम: मोसू बघेल
मकान संख्या : 26/1
उम्र : 46 लिंग : पुरुष
फोटो उपलब्ध

703 NMP1567585
निर्वाचक का नाम : आशावती बघेल
पति का नाम: लिटी राम बघेल
मकान संख्या : 26/1
उम्र : 35 लिंग : महिला
फोटो उपलब्ध

704 NMP1567551
निर्वाचक का नाम : रघुनाथ बघेल
पिता का नाम: मोसू राम बघेल
मकान संख्या : 26/1
उम्र : 33 लिंग : पुरुष
फोटो उपलब्ध

705 NMP1742311
निर्वाचक का नाम : राधिका बघेल
पति का नाम: रघुनाथ बघेल
मकान संख्या : 26/1
उम्र : 32 लिंग : महिला
फोटो उपलब्ध

706 NMP1838317
निर्वाचक का नाम : दय मती बघेल
पिता का नाम: रूपचंद बघेल
मकान संख्या : 26/1
उम्र : 24 लिंग : महिला
फोटो उपलब्ध

707 NMP1957281
निर्वाचक का नाम : सोनादई बघेल
पति का नाम: गंगा राम बघेल
मकान संख्या : 27
उम्र : 31 लिंग : महिला
फोटो उपलब्ध

708 NMP1964139
निर्वाचक का नाम : मिनकेतन नाग
पिता का नाम: धरमुराम नाग
मकान संख्या : 34
उम्र : 29 लिंग : पुरुष
फोटो उपलब्ध

709 NMP1957133
निर्वाचक का नाम : यशवंत कुमार नाग
पिता का नाम: धरमुराम नाग
मकान संख्या : 34
उम्र : 26 लिंग : पुरुष
फोटो उपलब्ध

710 NMP1966274
निर्वाचक का नाम : नागेश नाग
पिता का नाम: धरमुराम नाग
मकान संख्या : 34
उम्र : 21 लिंग : पुरुष
फोटो उपलब्ध

711 NMP1567494
निर्वाचक का नाम : पदम बघेल
पिता का नाम: सुखदेव बघेल
मकान संख्या : 38
उम्र : 67 लिंग : पुरुष
फोटो उपलब्ध

712 NMP1567452
निर्वाचक का नाम : जानकी बघेल
पति का नाम: पदम बघेल
मकान संख्या : 38
उम्र : 50 लिंग : महिला
फोटो उपलब्ध

713 NMP1567411
निर्वाचक का नाम : टंकेश्वर बघेल
पिता का नाम: पदम बघेल
मकान संख्या : 38
उम्र : 39 लिंग : पुरुष
फोटो उपलब्ध

714 NMP1034321
निर्वाचक का नाम : लखमी बघेल
पति का नाम: टंकेश्वर बघेल
मकान संख्या : 38
उम्र : 36 लिंग : महिला
फोटो उपलब्ध

715 NMP1837830
निर्वाचक का नाम : धनई बघेल
पति का नाम: केशव राम बघेल
मकान संख्या : 38
उम्र : 29 लिंग : महिला
फोटो उपलब्ध

716 NMP1838598
निर्वाचक का नाम : केशव राम बघेल
पिता का नाम: पदम बाघेल बघेल
मकान संख्या : 38
उम्र : 29 लिंग : पुरुष
फोटो उपलब्ध

717 NMP1846138
निर्वाचक का नाम : पुष्पा बघेल
पति का नाम: बेनूधर बघेल
मकान संख्या : 38
उम्र : 27 लिंग : महिला
फोटो उपलब्ध

718 NMP1866615
निर्वाचक का नाम : लम्बोधर बघेल
पिता का नाम: रूपचंद बघेल
मकान संख्या : 38/2
उम्र : 31 लिंग : पुरुष
फोटो उपलब्ध

719 NMP1567510
निर्वाचक का नाम : दयामनी बघेल
पिता का नाम: बान्कू राम बघेल
मकान संख्या : 38/2
उम्र : 30 लिंग : महिला
फोटो उपलब्ध

720 NMP1913342
निर्वाचक का नाम : बबिता मण्डावी
पिता का नाम: इंदर मण्डावी
मकान संख्या : 51
उम्र : 21 लिंग : महिला
फोटो उपलब्ध

721 NMP1913276
निर्वाचक का नाम : महेश्वरी मण्डावी
पिता का नाम: भैसु राम मण्डावी
मकान संख्या : 74
उम्र : 20 लिंग : महिला
फोटो उपलब्ध

722 NMP0816876
निर्वाचक का नाम : सुकाली बघेल
पति का नाम: मोहन बघेल
मकान संख्या : 1212
उम्र : 46 लिंग : महिला
फोटो उपलब्ध

मतदाताओं की संक्षिप्त विवरणी :

A) मतदाताओं की संख्या :

		नामावली का प्रकार	निर्वाचक नामावली की पहचान :	**मतदाताओं की संख्या :**			
				पुरुष	महिला	तृतीय लिंग	कुल
I	मूल	मूल नामावली	समस्त पूरकों को को एकीकृत कर बनाई गई विशेष गहन पुनरीक्षण 2026 की मूल निर्वाचक नामावली	347	375	0	722
				347	375	0	722

निर्वाचक रजिस्ट्रीकरण अधिकारी के हस्ताक्षर